e·TCE

Número do Processo:	**TC/10904/2018**
Data de Autuação:	**20/09/2018**
Número do Protocolo:	**1933479**
Data de Entrada:	**20/09/2018**
Tipo de Processo:	**CONTAS DE GOVERNO**
Modalidade:	**CONTAS PREFEITO**
Unidade Administrativa:	**RIBAS DO RIO PARDO**
Unidade Gestora:	**PREFEITURA MUNICIPAL DE RIBAS DO RIO PARDO**
Relator(a):	**IRAN COELHO DAS NEVES**
Responsáveis/Interessados:	**PAULO CESAR LIMA SILVEIRA (GESTOR)**

Tribunal de Contas
Estado de Mato Grosso do Sul

RIBAS DO RIO PARDO
PREFEITURA

OFÍCIO/GAPRE Nº 368/2018 Ribas do Rio Pardo-MS, 12 de Julho de 2018.

REF: ENCAMINHAMENTO DO BALANÇO GERAL DE 2017, DA PREFEITURA MUNICIPAL DE RIBAS DO RIO PARDO.

EXMO. SR.
WALDIR NEVES BARBOSA
CONSELHEIRO PRESIDENTE TC/MS
CAMPO GRANDE – MS

O **MUNICÍPIO DE RIBAS DO RIO PARDO - MS**, inscrito no CPNJ sob o nº 03.501.541/0001-91, representado pelo Prefeito Municipal **PAULO CESAR LIMA SILVEIRA,** brasileiro, casado, portador do RG sob o n° 111.992, SSP/MS e do CPF n° 238.395.971-53, residente e domiciliado à Rua Joaquim Francisco Lopes, nº 1689, no Município de Ribas do Rio Pardo – MS, vem, por meio deste e em atendimento a Instrução Normativa nº 35/11, dessa Egrégia Corte de Contas, encaminhar para análise o Balanço Geral do Exercício de 2017, da PREFEITURA MUNICIPAL DE RIBAS DO RIO PARDO.

Na expectativa de estarmos cumprindo as normas legais, bem como as orientações recebidas desse Egrégio Tribunal, reiteramos nossos protestos de estima e consideração.

Atenciosamente,

PAULO CESAR LIMA SILVEIRA
Prefeito Municipal

Este documento é cópia do original assinado digitalmente por: GISELDA RAMOS MEIRA - 20/09/18 11:01 / PAULO CESAR LIMA SILVEIRA - 20/09/18 11:13

XML nr.: 1

RIBAS DO RIO PARDO

PREFEITURA MUNICIPAL DE RIBAS DO RIO PARDO - Consolidado

Balanço Geral

Cadastro dos Responsáveis

Ano de 2017

TCE/MS, Resolução nº 54, de 14/12/2016. 20/09/2018

Nr.	Nome	Tipo de Responsabilidade	RG	CPF	Endereço	Telefone	e-mail	Período do Cargo/Mandato
1	JULIERME APARECIDO DE SOUSA LOPO	4323 - Controlador Interno	001057121 SSP/MS	00081708190	Rua Dr. Hamilton Fontoura, 1128 - Santos Dumont - Ribas do Rio Pardo/MS 79180000	6732381175	julierme_lopo@hotmail.com	2/01/2017 á 26/02/2018
2	PAULO CESAR LIMA SILVEIRA	4289 - Prefeito	111992 SSP/MS	23839597153	RUA JOAQUIM FRANCISCO LOPES, 1689 - CENTRO - Ribas do Rio Pardo/MS 79180000	32381175	giseldameira65@gmail.com	1/01/2017 á 31/12/2020
3	GISELDA RAMOS MEIRA	55 - RESPONSAVEL CONTABIL	000221576 SSP/MS	33891265115	RUA FRANCISCO TEODORO DE SOUZA, 437 - JARDIM VISTA ALEGRE - Ribas do Rio Pardo/MS 79180000	32381175	giseldameira65@gmail.com	2/01/2017 á 31/12/2020

Nota Explicativa

Este documento é copia do original assinado digitalmente por: GISELDA RAMOS MEIRA - 20/09/18 11:01 / PAULO CESAR LIMA SILVEIRA - 20/09/18 11:13

RIBAS DO RIO PARDO
PREFEITURA

PORTARIA N° 207/2017

Nomeia o Sr. **JULIERME APARECIDO DE SOUSA LOPO,** para exercer o cargo em comissão de Coordenador do Controle Interno.

O Prefeito Municipal de Ribas do Rio Pardo- MS, no uso de suas atribuições legais,

RESOLVE:

Art. 1°. Nomear o Sr. **JULIERME APARECIDO DE SOUSA LOPO,** para exercer cargo em comissão de Coordenador do Controle Interno, DAS-150, com representação de 50%, a partir de 03 de maio de 2017.

Art. 2°. Esta Portaria entrará em vigor na data de sua publicação, retroagindo seus efeitos a 03 de maio de 2017.

Gabinete do Prefeito Municipal de Ribas do Rio Pardo-MS, 11 de maio de 2017.

PAULO CESAR LIMA SILVEIRA
Prefeito Municipal

Prefeitura Municipal de Ribas do Rio Pardo
Rua Conceição do Rio Pardo, 1725, Centro • CEP: 79180-000
Tel. (67) 3238-1175 • Ribas do Rio Pardo - MS
www.ribasdoriopardo.ms.gov.br

Este documento é cópia do original assinado digitalmente por: GISELDA RAMOS MEIRA - 20/09/18 11:01 / PAULO CESAR LIMA SILVEIRA - 20/09/18 11:13

RIBAS DO RIO PARDO
PREFEITURA

PORTARIA N° 282/2017

"Nomeação de servidor".

O Prefeito Municipal de Ribas do Rio Pardo- MS, no uso de suas atribuições legais,

RESOLVE:

Art. 1°. Nomear a Srª. **GISELDA RAMOS MEIRA,** para exercer o cargo em comissão de Coordenadora de Contabilidade, DAS-150, com representação de 25% a partir de 03 de maio de 2017.

Art. 2°. Esta Portaria entrará em vigor na data de sua publicação, retroagindo seus efeitos a 03 de maio de 2017.

Gabinete do Prefeito Municipal de Ribas do Rio Pardo-MS, 22 de maio de 2017.

PAULO CESAR LIMA SILVEIRA
Prefeito Municipal

Este documento é cópia do original assinado digitalmente por: GISELDA RAMOS MEIRA - 20/09/18 11:01 / PAULO CESAR LIMA SILVEIRA - 20/09/18 11:13

SERVIÇO NOTARIAL E REGISTRO CIVIL
NAURIDES ROGGIA LORENZONI SOUZA - OFICIAL E TABELIÃ
R. Conceição do Rio Pardo, 2017 - Centro - 79180-000 - Ribas do Rio Pardo / MS - Fone: (67) 3238-1279 - nau.rides@hotmail.com
AUTENTICACAO
AUTENTICO A PRESENTE COPIA REFROGRAFICA, QUE CONFERE COM O ORIGINAL. DOU FE. RIBAS DO RIO PARDO-MS, 10/01/2017
** Selo Digital: ANG60331-979 **
Consulte em www.tjms.jus.br
ANNE LORENZONI DA SILVEIRA-TABELIA SUBSTITUTA
Emol:3,17+0,96(10%FUNJEC+6%FUNADEP+4%FUNDE+10%FEADMP) = R$ 4,13

Câmara Municipal de Ribas do Rio Pardo
Estado de Mato Grosso do Sul

Ata da Sessão Solene de Instalação e Posse dos Vereadores, Prefeito e Vice-prefeito, eleição da mesa diretora da Câmara Municipal de Ribas do Rio Pardo – MS, para o Biênio de 2017 a 2018, do dia 1º de janeiro de 2017. Ao primeiro dia do mês de janeiro do ano de dois mil e dezessete, às nove horas conforme acordo entre vereadores eleitos e Prefeito e Vice Prefeito, reuniram-se no Salão do SINTED, Bairro Vista Alegre em nossa cidade, os Vereadores, Prefeito e Vice-prefeito eleitos no pleito eleitoral do dia 2 de outubro de 2016, iniciou o Mestre de cerimônia Cacildo Pedro Camargo que convidou os vereadores eleitos para tomarem seus lugares: Anderson Arry Januário Guimarães – PRP, Carlos Cesar Lopes – PR, Fabiana Silveira Galvão – PEN, Lourenço José da Silva – PR, Lucimar Rosa de Campos – PEN, Luiz Antonio Fernandes Ribeiro – PTB, Nayara de Oliveira Pereira – PSB, Paulo Henrique Pereira da Silva – PR, Paulo Sézio Machado – PMDB, Sebastião Roberto Collis – PMDB, Sônia Maria de Oliveira Passos – PSDB. Em seguida convidou também para que tomem seus assentos o Prefeito Municipal Excelentíssimo Senhor Paulo Cesar Lima Silveira – PMDB e o Vice Prefeito Senhor Luiz Carlos Dutra Junior – PDT. Convidamos para que todos juntos em posição solene ouçamos e cantemos o Hino Nacional e em seguida o Hino do município de Ribas do Rio Pardo. Em seguida em nome da Presidência no momento agradecemos a presença de autoridades e de todos, Conferida a idade dos vereadores e atendendo ao comando do parágrafo único do artigo 9° do regimento interno da casa que determina que esta sessão seja presidida pelo vereador mais idoso, convidamos ilustríssimo senhor vereador Luiz Antonio Fernandes Ribeiro - PTB, para conduzir os trabalhos de hoje. Luiz Antonio Fernandes Ribeiro disse bom dia a todos como vereador mais idoso assumo a presidência ` ad hoc " da Câmara Municipal, e declaro aberta a presente sessão de instalação e posse, convido a vereadora Sônia Maria de Oliveira Passos para atuar como secretária " ad hoc " e fazer a chamada dos senhores vereadores eleitos. Vereadora Sônia fez a chamada: Anderson Arry Januário Guimarães – PRP, Carlos Cesar Lopes – PR, Fabiana Silveira Galvão – PEN, Lourenço José da Silva – PR, Lucimar Rosa de Campos – PEN, Luiz Antonio Fernandes Ribeiro – PTB, Nayara de Oliveira Pereira – PSB, Paulo Henrique Pereira da Silva – PR, Paulo Sézio Machado – PMDB, Sebastião Roberto Collis – PMDB, Sônia Maria de Oliveira Passos – PSDB, em conformidade com o regimento interno da câmara, solicito à assessoria da casa que recolha de todos os vereadores, assim como do prefeito e vice- prefeito eleitos, uma cópia do seu diploma eleitoral e uma declaração atualizada de bens, todos entregaram. Em seguida o Presidente Senhor Luiz disse passemos agora à solenidade de posse e juramento, farei a leitura do termo de compromisso e em seguida solicito que a vereadora secretária faça a chamada nominal dos vereadores para confirmarem o juramento com a seguinte frase: " assim prometo "juramento: *"prometo cumprir a constituição federal, a constituição do estado, a lei orgânica do município e demais leis e desempenhar com lealdade o mandato, trabalhar pelo progresso do município e bem estar do seu povo"* prosseguindo a secretária fez a chamado dos vereadores um a um, para estenderem o braço direito e dizerem: " assim

Este documento é cópia do original assinado digitalmente por GISELDA RAMOS MEIRA - 20/09/18 11:01 / PAULO CESAR LIMA SILVEIRA - 20/09/18 11:13

SERVIÇO NOTARIAL E REGISTRO CIVI
NAURIDES ROGGIA LORENZONI SOUZA - OFICIAL E TABELIÃ
R. Conceição do Rio Pardo, 2017 - Centro - 79180-000 - Ribas do Rio Pardo / MS - Fone: (67) 3238-1279 - nau.rides@hotmail.
AUTENTICACAO
AUTENTICO A PRESENTE COPIA REPROGRAFICA, QUE CONFERE CO
O ORIGINAL. DOU FE. RIBAS DO RIO PARDO-MS, 10/01/2017
** Selo Digital: ANO60332 223 **
Consulte em www.tjms.jus.br
ANNE LORENZONI DA SILVEIRA-TABELIA SUBSTITUTA
Emol:3,17+0,96(10%FUNTJEC)+6%FUNADEP+4%FUNDE+10%FEADMP) = R$ 4,13

prometo, Anderson Arry Januário Guimarães – PRP, Carlos Cesar Lopes – PR, Fabiana Silveira Galvão – PEN, Lourenço José da Silva – PR, Lucimar Rosa de Campos – PEN, Luiz Antonio Fernandes Ribeiro – PTB, Nayara de Oliveira Pereira – PSB, Paulo Henrique Pereira da Silva – PR, Paulo Sézio Machado – PMDB, Sebastião Roberto Collis – PMDB, Sônia Maria de Oliveira Passos – PSDB, todos disseram assim prometo, O Senhor Presidente assim disse Declaro empossados nos cargos de vereadores do município de Ribas do Rio Pardo para o exercício 2017/2020 os Vereadores, Anderson Arry Januário Guimarães – PRP, Carlos Cesar Lopes – PR, Fabiana Silveira Galvão – PEN, Lourenço José da Silva – PR, Lucimar Rosa de Campos – PEN, Luiz Antonio Fernandes Ribeiro – PTB, Nayara de Oliveira Pereira – PSB, Paulo Henrique Pereira da Silva – PR, Paulo Sézio Machado – PMDB, Sebastião Roberto Collis – PMDB, Sônia Maria de Oliveira Passos – PSDB, solicito que assinem o termo de posse Agora tomarei o compromisso do prefeito eleito, Paulo Cesar Lima Silveira - PMDB e do vice- prefeito eleito Luiz Carlos Dutra Junior - PDT. Juramento: respondem assim prometo: "*prometo cumprir a constituição federal, a constituição do estado, a lei orgânica do município e demais leis e desempenhar com lealdade o mandato, trabalhar pelo progresso do município e bem estar do seu povo" prefeito Senhor Paulo Cesar Lima Silveira: assim prometo, vice- prefeito Luiz Carlos Dutra Junior: assim prometo*, prosseguindo o Senhor Presidente Declarou empossado no cargo de Prefeito do Município de Ribas do Rio Pardo, Paulo Cesar Lima Silveira e no cargo de vice- prefeito do Município, Luiz Carlos Dutra Junior para o mandato 2017/2020 e solicito que assinem o termo de posse. Deixo a palavra livre por cinco minutos ao prefeito e vice- prefeito ora empossados. Falou o Vice Prefeito Luiz que cumprimentou os componentes da Mesa e agradeceu a presença de todos, aos amigos, aos seus familiares enfim a população de Ribas do Rio Pardo pelo apoio e confiança, não foi fácil mais com fé em Deus superando as dificuldades e vencemos vamos fazer uma Ribas grande. Falou o Prefeito Paulo Cesar que cumprimentou as autoridades da Mesa, agradeceu a presença de todos e como foi difícil chegar até aqui uma caminhada de muitos obstáculos mais vencemos, aos amigos, aos familiares e a população os nossos sinceros agradecimentos, é hora de resgatar as dificuldades, aos Vereadores sucessos já tive a oportunidade de conversar com cada um e juntos vamos fazer uma Ribas grande, sabemos a situação que passa o Pais mais não vamos deixar de corresponder com as necessidades da nossa população e que Deus abençoe todos nós para que façamos uma boa administração nestes quatro anos, finalizou dizendo muito obrigado a população por confiar na minha pessoa e de meu Vice e juntos vamos trabalhar para o progresso da nossa cidade. Em seguida o Senhor Presidente deixou a vontade o Prefeito e seu Vice se queira ou não acompanhar a sequencia dos trabalhos desde já agradeço pela presença. Agora seguindo o regimento interno passaremos a eleição da mesa diretora da câmara municipal para o biênio 2017/2018, concedo o prazo de até 10 (dez) minutos para a apresentação escrita de chapas concorrentes à eleição da mesa, esclarecendo que cada chapa deverá conter os nomes propostos para presidente, vice- presidente, 1° secretário e 2° secretário. Retornando a reunião, findo o prazo constamos o recebimento de 01 (uma chapa)

Este documento é cópia do original assinado digitalmente por: GISELDA RAMOS MEIRA - 20/09/18 11:01 / PAULO CESAR LIMA SILVEIRA - 20/09/18 11:13

SERVIÇO NOTARIAL E REGISTRO CIVIL
NAURIDES ROGGIA LORENZONI SOUZA - OFICIAL E TABELIÃ
R. Conceição do Rio Pardo, 2017 - Centro - 79180-000 - Ribas do Rio Pardo / MS - Fone: (67) 3238-1279 - nau.rides@hotmail.com
AUTENTICACAO
AUTENTICO A PRESENTE COPIA REFROGRAFICA, QUE CONFERE COM O ORIGINAL. DOU FE. RIBAS DO RIO PARDO-MS, 10/01/2017
** Selo Digital: ANG60333-6BB **
Consulte em www.tjms.jus.br
ANNE LORENZONI DA SILVEIRA-TABELIA SUBSTITUTA
Emol:3,17+0,96(10%FUNJECC+6%FUNADEP+4%FUNDE+10%FEADMP) = R$ 4,13

que leva o nome de União. Solicito a vereadora secretária que faça a sua leitura. Chapa União como Presidente Sebastião Roberto Collis - PMDB, Vice Presidente Carlos César Lopes - PR, Primeiro Secretário Paulo Henrique Pereira da Silva - PR, Segundo Secretário Lourenço José da Silva – PR. Apoio Nayara de Oliveira Pereira – PSB, Luiz Antonio Fernandes Ribeiro – PTB, Paulo Sézio Machado – PMDB, Sonia Maria de Oliveira Passos - PSDB. Em seguida disse o Presidente, feita a leitura passaremos à votação que será realizada por ordem alfabética, mediante voto aberto e nominal, conforme emenda à lei orgânica do município de n° 018, promulgada no dia 04 de setembro de 2001 e publicada no diário oficial do estado de n° 5901, passaremos à votação, farei a chamada dos senhores vereadores para que manifestem seu voto. Solicito a vereadora secretária que faça a contabilização dos votos. Anderson Arry Januário Guimarães – PRP, Carlos Cesar Lopes – PR, Fabiana Silveira Galvão – PEN, Lourenço José da Silva – PR, Lucimar Rosa de Campos – PEN, Luiz Antonio Fernandes Ribeiro – PTB, Nayara de Oliveira Pereira – PSB, Paulo Henrique Pereira da Silva – PR, Paulo Sézio Machado – PMDB, Sebastião Roberto Collis – PMDB, Sônia Maria de Oliveira Passos – PSDB. Terminada a votação e contabilizados os votos proclamo o resultado, declaro vencedora a chapa União por Maioria de votos, votando a favor os Vereadores: Carlos Cesar Lopes – PR, Lourenço José da Silva – PR, Luiz Antonio Fernandes Ribeiro – PTB, Nayara de Oliveira Pereira – PSB, Paulo Henrique Pereira da Silva – PR, Paulo Sézio Machado – PMDB, Sebastião Roberto Collis – PMDB e Sônia Maria de Oliveira Passos – PSDB que justificou seu voto dizendo que vai sim cobrar da Mesa Diretora quando necessário. Absteve de votar os Vereadores Anderson Arry Januário Guimarães – PRP, Fabiana Silveira Galvão – PEN e Lucimar Rosa de Campos – PEN. Em seguida o Senhor Presidente disse: Declaro empossados, como Presidente da Câmara Municipal o vereador Sebastião Roberto Collis – PMDB, Vice Presidente Vereador Carlos César Lopes – PR, Primeiro Secretário Vereador Paulo Henrique Pereira da Silva – PR e Segundo Secretário Vereador Lourenço José da Silva – PR, Apoio Vereadores Luiz Antonio Fernandes Ribeiro – PTB, Nayara de Oliveira Pereira – PSB, Paulo Sézio Machado – PMDB e Sônia Maria de Oliveira Passos – PSDB. Prosseguindo o Senhor Presidente disse: Convido o presidente eleito para assumir seu lugar de origem e dar continuidade aos trabalhos. Assumiu o Vereador Sebastião Roberto Collis - PMDB a Presidência e deixo a palavra livre aos senhores vereadores por 02 (dois) minutos. Falaram todos os Vereadores que agradeceram a presença de todos e que a disputa política acabou e agora juntos vamos fazer uma administração voltada para o desenvolvimento e o progresso de Ribas do Rio Pardo, agradeceram a família, aos amigos e a Deus que juntos faremos um bom mandato em prol da nossa população, correspondendo e ajudando o Prefeito na sua administração para o desenvolvimento do nosso município, entre outras palavras encerraram agradecendo a Deus e que nos iluminem nesta jornada, finalizou o Presidente dizendo fico feliz por confiarem na minha pessoa, agradeço a Deus e a minha família e que sou Presidente mais conto com o apoio de todos os Vereadores e juntos vamos fazer uma administração digna e que o que for de bom para o município que o Executivo possa contar com o apoio, agradeço a presença de todos, convido todos os vereadores bem como os componentes da mesa para assinarem a presente ata,

Este documento é cópia do original assinado digitalmente por: GISELDA RAMOS MEIRA - 20/09/18 11:01 / PAULO CESAR LIMA SILVEIRA - 20/09/18 11:13

Câmara Municipal de Ribas do Rio Pardo
Estado de Mato Grosso do Sul

convidou para levar a mensagem de fé o Pastor Marcelo Mesquita da Igreja do Evangelho Quadrangular que agradeceu pelo convite e fez uma Oração abençoando à todos e que Deus os ilumine essas autoridades que a palavra diz que devemos orar pelas autoridades constituídas, prosseguindo falou o Mestre de Cerimônia Cacildo Pedro Camargo que agradeceu e que espera que correspondeu com seu trabalho e que Deus os Abençoe a todos e atendendo o pedido do Prefeito solicitou aqueles que queiram acompanhar até a Prefeitura para o recebimento da Prefeitura Municipal. Não havendo mais manifestante o Senhor Presidente declarou encerrada a presente sessão. Plenário Milton Gomes Santana, 01 de Janeiro de 2017.

SERVIÇO NOTARIAL E REGISTRO CIVIL
NAURIDES ROGGIA LORENZONI SOUZA - OFICIAL E TABELIÃ
R. Conceição do Rio Pardo, 2017 - Centro - 79180-000 - Ribas do Rio Pardo / MS - Fone: (67) 3238-1279 - nau.rides@hotmail.com

AUTENTICACAO
AUTENTICO A PRESENTE COPIA REPROGRAFICA, QUE CONFERE COM O ORIGINAL. DOU FE. RIBAS DO RIO PARDO-MS, 10/01/2017.
** Selo Digital: AN06033241-018 **
Consulte em www.tjms.jus.br

ANNE LORENZONI DA SILVEIRA-TABELIA SUBSTITUTA
Emol:3.17+0.96(10%FUNJEC+6%FUNADEP+4%FUNDE+10%FEAMP) = R$ 4,13

Este documento é cópia do original assinado digitalmente por: GISELDA RAMOS MEIRA - 20/09/18 11:01 / PAULO CESAR LIMA SILVEIRA - 20/09/18 11:13

Câmara Municipal de Ribas do Rio Pardo
Estado de Mato Grosso do Sul

TERMO DE POSSE DO PREFEITO E VICE-PREFEITO

Pelo presente Termo de Posse, o Prefeito e o Vice-Prefeito eleitos em 02 de Outubro de 2016, assume neste ato os seus cargos e declaram: *"PROMETO CUMPRIR A CONSTITUIÇÃO FEDERAL, A CONSTITUIÇÃO DO ESTADO, A LEI ORGÂNICA DO MUNICÍPIO E AS DEMAIS LEIS, DESEMPENHAR COM LEALDADE O MANDATO, TRABALHAR PELO PROGRESSO DO MUNICÍPIO E BEM ESTAR DE SEU POVO", ASSIM PROMETO, EXERCÍCIO 2017/2020:*

PREFEITO PAULO CESAR LIMA SILVEIRA JUNIOR
= PMDB =

VICE-PREFEITO LUIZ CARLOS DUTRA
= PDT =

Declaro ainda que neste ato foram apresentadas todas as respectivas Declarações de Bens dos empossados, que assinam o presente Termo. Ribas do Rio Pardo- MS, 01 de Janeiro de 2017.

SERVIÇO NOTARIAL E REGISTRO CIVIL
NAURIDES ROGGIA LORENZONI SOUZA - OFICIAL E TABELIÃ
R. Conceição do Rio Pardo, 2017 - Centro - 79180-000 - Ribas do Rio Pardo / MS - Fone: (67) 3238-1279 - nau.rides@hotmail.com

AUTENTICACAO
AUTENTICO A PRESENTE COPIA REPROGRAFICA, QUE CONFERE COM O ORIGINAL. DOU FE. RIBAS DO RIO PARDO-MS, 10/01/2017
** Selo Digital: ANG60306-954 **
Consulte em www.tjms.jus.br
ANNE LORENZONI DA SILVEIRA-TABELIA SUBSTITUTA
Emol:3,17+0,96(10%TJNJECC+6%FUNADEP+4%FUNDE+10%FEADMP) = R$ 4,13

Este documento é cópia do original assinado digitalmente por: GISELDA RAMOS MEIRA - 20/09/18 11:01 / PAULO CESAR LIMA SILVEIRA - 20/09/18 11:13

Este documento é copia do original assinado digitalmente por: GISELDA RAMOS MEIRA - 20/09/18 11:01 / PAULO CESAR LIMA SILVEIRA - 20/09/18 11:13

RIBAS DO RIO PARDO
PREFEITURA

PORTARIA N° 187/2017

Nomeia o Sr. **LUIS ROBERTO PASQUOTTO MARIANI,** para exercer o cargo em comissão de Secretário Municipal de Saúde.

O Prefeito Municipal de Ribas do Rio Pardo- MS, no uso de suas atribuições legais,

RESOLVE:

Art. 1°. Nomear o Sr. **LUIS ROBERTO PASQUOTTO MARIANI,** para exercer cargo em comissão de Secretário Municipal de Saúde, DAS-100, a partir de 03 de maio de 2017.

Art. 2°. Esta Portaria entrará em vigor na data de sua publicação, retroagindo seus efeitos a 03 de maio de 2017.

Gabinete do Prefeito Municipal de Ribas do Rio Pardo-MS, 08 de maio de 2017.

PAULO CESAR LIMA SILVEIRA
Prefeito Municipal

Este documento é cópia do original assinado digitalmente por: GISELDA RAMOS MEIRA - 20/09/18 11:01 / PAULO CESAR LIMA SILVEIRA - 20/09/18 11:13

RIBAS DO RIO PARDO
PREFEITURA

PORTARIA N° 187/2017

Nomeia o Sr. **LUIS ROBERTO PASQUOTTO MARIANI**, para exercer o cargo em comissão de Secretário Municipal de Saúde.

O Prefeito Municipal de Ribas do Rio Pardo- MS, no uso de suas atribuições legais,

RESOLVE:

Art. 1°. Nomear o Sr. **LUIS ROBERTO PASQUOTTO MARIANI**, para exercer cargo em comissão de Secretário Municipal de Saúde, DAS-100, a partir de 03 de maio de 2017.

Art. 2°. Esta Portaria entrará em vigor na data de sua publicação, retroagindo seus efeitos a 03 de maio de 2017.

Gabinete do Prefeito Municipal de Ribas do Rio Pardo-MS, 08 de maio de 2017.

PAULO CESAR LIMA SILVEIRA
Prefeito Municipal

ESTADO DE MATO GROSSO DO SUL
PREFEITURA MUNICIPAL DE RIBAS DO RIO PARDO

PORTARIA N° 003/2017

Nomeia a Srª. **CÉLIA REGINA RODRIGUES RIBEIRO,** para exercer o cargo em comissão de Secretária Municipal de Assistência Social, Trabalho e Habitação.

O Prefeito Municipal de Ribas do Rio Pardo- MS, no uso de suas atribuições legais,

RESOLVE:

Art. 1°. Nomear a Srª. **CÉLIA REGINA RODRIGUES RIBEIRO,** para exercer cargo em comissão de Secretária Municipal de Assistência Social, Trabalho e Habitação, DAS-100, a partir de 02 de janeiro de 2017.

Art. 2°. Esta Portaria entrará em vigor na data de sua publicação.

Gabinete do Prefeito Municipal de Ribas do Rio Pardo-MS, 02 de janeiro de 2017.

PAULO CESAR LIMA SILVEIRA
Prefeito Municipal

Este documento é cópia do original assinado digitalmente por: GISELDA RAMOS MEIRA - 20/09/18 11:01 / PAULO CESAR LIMA SILVEIRA - 20/09/18 11:13

RIBAS DO RIO PARDO
PREFEITURA

PORTARIA N° 207/2017

Nomeia o Sr. **JULIERME APARECIDO DE SOUSA LOPO,** para exercer o cargo em comissão de Coordenador do Controle Interno.

O Prefeito Municipal de Ribas do Rio Pardo- MS, no uso de suas atribuições legais,

RESOLVE:

Art. 1°. Nomear o Sr. **JULIERME APARECIDO DE SOUSA LOPO,** para exercer cargo em comissão de Coordenador do Controle Interno, DAS-150, com representação de 50%, a partir de 03 de maio de 2017.

Art. 2°. Esta Portaria entrará em vigor na data de sua publicação, retroagindo seus efeitos a 03 de maio de 2017.

Gabinete do Prefeito Municipal de Ribas do Rio Pardo-MS, 11 de maio de 2017.

PAULO CESAR LIMA SILVEIRA
Prefeito Municipal

Prefeitura Municipal de Ribas do Rio Pardo
Rua Conceição do Rio Pardo, 1725, Centro • CEP: 79180-000
Tel. (67) 3238-1175 • Ribas do Rio Pardo - MS
www.ribasdoriopardo.ms.gov.br

Este documento é cópia do original assinado digitalmente por: GISELDA RAMOS MEIRA - 20/09/18 11:01 / PAULO CESAR LIMA SILVEIRA - 20/09/18 11:13

RIBAS DO RIO PARDO
PREFEITURA

PORTARIA N° 282/2017

"Nomeação de servidor".

O Prefeito Municipal de Ribas do Rio Pardo- MS, no uso de suas atribuições legais,

RESOLVE:

Art. 1°. Nomear a Srª. **GISELDA RAMOS MEIRA,** para exercer o cargo em comissão de Coordenadora de Contabilidade, DAS-150, com representação de 25% a partir de 03 de maio de 2017.

Art. 2°. Esta Portaria entrará em vigor na data de sua publicação, retroagindo seus efeitos a 03 de maio de 2017.

Gabinete do Prefeito Municipal de Ribas do Rio Pardo-MS, 22 de maio de 2017.

PAULO CESAR LIMA SILVEIRA
Prefeito Municipal

Este documento é cópia do original assinado digitalmente por: GISELDA RAMOS MEIRA - 20/09/18 11:01 / PAULO CESAR LIMA SILVEIRA - 20/09/18 11:13

CONSELHO REGIONAL DE CONTABILIDADE DO MATO GROSSO DO SUL

CERTIDÃO DE REGULARIDADE PROFISSIONAL

O CONSELHO REGIONAL DE CONTABILIDADE DO MATO GROSSO DO SUL certifica que o(a) profissional identificado(a) no presente documento encontra-se em situação regular.

IDENTIFICAÇÃO DO REGISTRO

NOME..... : GISELDA RAMOS MEIRA
REGISTRO..... : MS-005819/O-1
CATEGORIA..... : CONTADOR
CPF..... : 338.912.651-15

A presente CERTIDÃO não quita nem invalida quaisquer débitos ou infrações que posteriormente, venham a ser apurados pelo CRCMS contra o referido registro.

A falsificação deste documento constitui-se em crime previsto no Código Penal Brasileiro, sujeitando o autor à respectiva ação penal.

Emissão: CAMPO GRANDE, 12.07.2018 as 11:25:55.
Válido até: 31.08.2018.
Código de Controle: 137969.

Para verificar a autenticidade deste documento consulte o site do CRCMS.

Este documento é cópia do original assinado digitalmente por: GISELDA RAMOS MEIRA - 20/09/18 11:01 / PAULO CESAR LIMA SILVEIRA - 20/09/18 11:13

RIBAS DO RIO PARDO
PREFEITURA

PARECER TÉCNICO DE AUDITORIA

REF: BALANÇO GERAL

U.O.- PREFEITURA MUNICIPAL DE RIBAS DO RIO PARDO

PERÍODO: EXERCÍCIO DE 2017

1. PREÂMBULO:

A Controladoria Interna do Município vem apresentar o Parecer sobre as Contas Anuais do Exercício de 2017 do **PREFEITURA MUNICIPAL DE RIBAS DO RIO PARDO**, conforme o Manual de Remessa de Informações aprovado pela Instrução Normativa nº 35/11 – TCE/MS.

2. RELATÓRIO:

O exame foi efetuado nas peças do Balanço Geral em atendimento a legislação das normas contábeis aplicadas à administração pública – NBCASP, onde se verificou o cumprimento das novas regras e regulamentos específicos, comprovações quanto à legitimidade dos documentos que deram origem as peças do referido Balanço Geral.

Analisados os aspectos de economicidade e eficiência da gestão orçamentária, financeira e patrimonial demonstrou ocorrência positiva e equilibrada.

Com relação ao equilíbrio financeiro, apontado no Artigo 42, da Lei Complementar nº 101/2000, destacamos:

Este documento é cópia do original assinado digitalmente por: GISELDA RAMOS MEIRA - 20/09/18 11:01 / PAULO CESAR LIMA SILVEIRA - 20/09/18 11:13

RIBAS DO RIO PARDO
PREFEITURA

Grupos de Contas	2017
Ativo Financeiro – Caixa e Equivalente a Caixa	5.952.819,27
Passivo Financeiro Circulante	7.461.207,48
Déficit Financeiro (A-P)	**-1.508.388,21**

O Balanço Patrimonial (conjunto de bens, direitos e obrigações), Anexo 14, apresentou saldo positivo (ativo sobre passivo), gerando um Patrimônio Líquido de R$ 61.916.967,37.

Com relação às peças obrigatórias exigidas pela Instrução Normativa 35, de 14 de dezembro de 2011, Lei nº 4.320/6, LC 101/2000 - Lei de Responsabilidade Fiscal e Manual de Contabilidade Aplicada ao Setor Público se encontra dentro das normas contábeis.

Sendo assim, consideramos a Execução Orçamentária e Financeira do Balanço Geral do Exercício de 2017, dentro da legalidade e de acordo com as normas contábeis regulares em seus atos e fatos praticados na gestão da Prefeitura.

É o nosso parecer.

JULIERME APARECIDO DE SOUSA LOPO
Controlador Interno

Este documento é cópia do original assinado digitalmente por: GISELDA RAMOS MEIRA - 20/09/18 11:01 / PAULO CESAR LIMA SILVEIRA - 20/09/18 11:13

RIBAS DO RIO PARDO
PREFEITURA

EXMO. SR.
WALDIR NEVES BARBOSA
CONSELHEIRO PRESIDENTE TC/MS
CAMPO GRANDE – MS

ASSUNTO: **PRONUNCIAMENTO EXPRESSO E INDELEGÁVEL DO GESTOR SOBRE AS CONTAS ANUAIS DA PREFEITURA MUNICIPAL DE RIBAS DO RIO PARDO.**

Senhor Presidente,

Informamos que o presente balanço referente ao exercício de 2017 se encontra dentro das normas que regem a Contabilidade Pública, estando composto dos documentos exigidos pela Lei 4.320/64, Resolução Normativa TC/MS nº 76/2013 e Instrução Normativa TC/MS nº 35/2011.

Não havendo nenhum outro ponto relevante que deva ser considerado e estando de acordo com as normas de contabilidade pública das Contas ora apresentadas, segue adiante o Balanço referente ao exercício financeiro de 2017.

Ribas do Rio Pardo-MS, 29 de março de 2017.

PAULO CESAR LIMA SILVEIRA
Prefeito Municipal

Prefeitura Municipal de Ribas do Rio Pardo
Rua Conceição do Rio Pardo, 1725, Centro • CEP: 79180-000
Tel. (67) 3238-1175 • Ribas do Rio Pardo - MS
www.ribasdoriopardo.ms.gov.br

Este documento é cópia do original assinado digitalmente por: GISELDA RAMOS MEIRA - 20/09/18 11:01 / PAULO CESAR LIMA SILVEIRA - 20/09/18 11:13

Fls.000020

Subvenções Econômicas			
Participações e Contribuições			
Constituição de Provisões			
Diversas Variações Patrimoniais Diminutivas		2.190.492,15	4.987.696,41
Total das Variações Patrimoniais Diminutivas (II)		**100.241.076,70**	**109.272.169,72**
Resultado Patrimonial do Período (III) = (I - II)		**4.060.742,88**	**9.710.446,12**

PAULO CESAR LIMA SILVEIRA
Prefeito Municipal

GISELDA RAMOS MEIRA
Contadora - CRC-MS 005819/O-1

Publicado por:
Rosangela f De Souza Collis
Código Identificador:95A5FBFC

SETOR DE CONTABILIDADE
ANEXO 16 CONSOL

Sistema de Contabilidade Pública
CONSOLIDADO
DÍVIDA FUNDADA - ANEXO XVI
PERÍODO : [Janeiro à Dezembro de 2017]

Histórico (Nº de Leis / Data)	Saldo Anterior em circulação	Movimento no exercício		Saldo próximo Exercício
		Emissão	Resgate	
Dívida Fundada				
Dívida Fundada Interna	3.730.892,65	334.963,24	426.773,45	3.639.082,44
Total do Grupo:	**3.730.892,65**	**334.963,24**	**426.773,45**	**3.639.082,44**
Total Geral:	**3.730.892,65**	**334.963,24**	**426.773,45**	**3.639.082,44**

PAULO CESAR LIMA SILVEIRA
Prefeito Municipal

GISELDA RAMOS MEIRA
Contadora - CRC-MS005819/O-1

Publicado por:
Rosangela f De Souza Collis
Código Identificador:D87FED20

SETOR DE CONTABILIDADE
ANEXO 16 PM

DÍVIDA FUNDA DA - AN EX O XVI			Sistema de Contabilidade Pública	
PERÍODO : [Janeiro à Dezembro de 2017]				
Histórico (Nº de Leis / Data)	Saldo Anterior em circulação	Movimento no exercício		Saldo próximo Exercício
		Emissão	Resgate	
Dívida Fundada				
Dívida Fundada Interna	3.730.892,65	334.963,24	426.773,45	3.639.082,44
Total do Grupo:	3.730.892,65	334.963,24	426.773,45	3.639.082,44
Total Geral:	3.730.892,65	334.963,24	426.773,45	3.639.082,44

PAULO CESAR LIMA SILVEIRA
Prefeito Municipal

GISELDA RAMOS MEIRA
Contadora
CRC-MS 005819/O-1

Publicado por:
Rosangela f De Souza Collis
Código Identificador:05EFF35C

ESTADO DE MATO GROSSO DO SUL
PREFEITURA MUNICIPAL DE SÃO GABRIEL DO OESTE

FUNDAÇÃO DE SAÚDE PÚBLICA DE SÃO GABRIEL DO OESTE
PORTARIA Nº 025/2018/FUNSAUDE SÃO GABRIEL DO OESTE – MS, 21 DE AGOSTO DE 2018.

FUNDAÇÃO DE SAÚDE PÚBLICA DE SÃO GABRIEL DO OESTE
PORTARIA Nº 025/2018/FUNSAUDE
São Gabriel do Oeste – MS, 21 de Agosto de 2018.

Portaria nº. 025/2018/FUNSAÚDE
São Gabriel do Oeste - MS, 21/08/2018.

A Presidente da Fundação de Saúde Pública do Município de São Gabriel do Oeste, no uso de suas atribuições legais,

RESOLVE:

Art. 1º. Fica designada a servidora listada abaixo, para atuar como fiscal de contrato no exercício 2018, conforme segue:

SERVIDOR	MODALIDADE
Marla Fischer de Oliveira Sousa	Pregão Presencial 070/2018 Contrato n. 24/2018

Art. 2º. Compete ao fiscal de contratos as atribuições previstas no artigo 13 da lei nº 8.666/1993 e alterações posteriores, e demais atribuições constantes no Decreto Municipal nº 1.364/2017.
Art. 3º. Esta Portaria entra em vigor na data de sua publicação, revogando as disposições em contrário.

DULCINÉIA APARECIDA MUNHOZ VAL
Presidente da FUNSAÚDE
Decreto 1.572/2017.

Publicado por:
Marla Fischer de Oliveira Sousa
Código Identificador:3746B9EB

FUNDAÇÃO DE SAÚDE PÚBLICA DE SÃO GABRIEL DO OESTE
PORTARIA Nº 026/2018/FUNSAUDE SÃO GABRIEL DO OESTE – MS, 21 DE AGOSTO DE 2018.

FUNDAÇÃO DE SAÚDE PÚBLICA DE SÃO GABRIEL DO OESTE
PORTARIA Nº 026/2018/FUNSAUDE
São Gabriel do Oeste – MS, 21 de Agosto de 2018.

Portaria nº. 026/2018/FUNSAÚDE
São Gabriel do Oeste - MS, 21/08/2018.

A Presidente da Fundação de Saúde Pública do Município de São Gabriel do Oeste, no uso de suas atribuições legais,

RESOLVE:

Art. 1º. Fica designada a servidora listada abaixo, para atuar como fiscal de contrato no exercício 2018, conforme segue:

SERVIDOR	MODALIDADE
Marla Fischer de Oliveira Sousa	Pregão Presencial 070/2018 Contrato n. 251/2018

Art. 2º. Compete ao fiscal de contratos as atribuições previstas no artigo 13 da lei nº 8.666/1993 e alterações posteriores, e demais atribuições constantes no Decreto Municipal nº 1.364/2017.
Art. 3º. Esta Portaria entra em vigor na data de sua publicação, revogando as disposições em contrário.

DULCINÉIA APARECIDA MUNHOZ VAL
Presidente da FUNSAÚDE
Decreto 1.572/2017.

Publicado por:
Marla Fischer de Oliveira Sousa
Código Identificador:E2D90622

PROCURADORIA JURÍDICA
DECRETO N° 1.782/2018

Decreto n° 1.782/2018 PMSGO-GAB 17 de agosto de 2.018

Concede Reajuste da Tarifa de Serviço Público de Transporte Coletivo urbano.

O ***Prefeito Municipal de São Gabriel do Oeste***, Estado de Mato Grosso do Sul, no uso de suas atribuições legais, que lhe são conferidas pelo inciso VII do Art. 70, Art. 105, § 1º da Lei Orgânica

Este documento é cópia do original assinado digitalmente por: GISELDA RAMOS MEIRA - 20/09/18 11:01 / PAULO CESAR LIMA SILVEIRA - 20/09/18 11:13

Fls.000021

07 - Relações Exteriores		
08 - Assistência Social	3.089.011,68	4.768.548,62
09 - Previdência Social		
10 - Saúde	19.368.660,92	18.325.997,82
11 - Trabalho		
12 - Educação	36.231.761,50	32.195.910,82
13 - Cultura	150.267,30	305.067,71
14 - Direitos da Cidadania		
15 - Urbanismo	1.557.061,98	4.535.853,66
16 - Habitação		
17 - Saneamento		
18 - Gestão Ambiental	331.766,12	349.676,61
19 - Ciência e Tecnologia		
20 - Agricultura	61.905,08	2.000,00
21 - Organização Agrária		
22 - Indústria		
23 - Comércio e Serviço		
24 - Comunicações		
25 - Energia	511.076,32	740.499,88
26 - Transporte	2.066.653,01	2.409.300,89
27 - Desporte e Lazer	194.605,91	242.688,93
28 - Encargos Especiais		
Total dos Desembolsos de Pessoal e Demais Despesas por função	**79.305.362,93**	**77.440.332,12**
6.2.5. Quadro de Juros e Encargos da Dívida	**EXERCÍCIO ATUAL**	**EXERCÍCIO ANTERIOR**
Juros e Correção Monetária de Dívida interna	136.405,53	146.031,16
Juros e Correção Monetária de Dívida Externa		
Outros Encargos da Dívida		
Total dos Juros e Encargos da Dívida	**136.405,53**	**146.031,16**

PAULO CESAR LIMA SILVEIRA
Prefeito Municipal

GISELDA RAMOS MEIRA
Contadora - CRC-MS 005819/O-1

Publicado por:
Rosangela f De Souza Collis
Código Identificador:2FD48B7B

SETOR DE CONTABILIDADE
ANEXO 13 PM

SISTEMA DE CONTABLIDADE PÚBLICA					
ANEXO 13 - BALANÇO FINANCEIRO					
Portaria STN nº 700/2014	PERÍODO: Janeiro à Dezembro de 2017				
RECEITA			**DISPÊNDIOS**		
Nota	**EXERCÍCIO**		**Nota**	**EXERCÍCIO**	
TÍTULOS	**ATUAL**	**ANTERIOR**	**TÍTULOS**	**ATUAL**	**ANTERIOR**
RECEITA ORÇAMENTÁRIA (I)	**65.018.429,71**	**67.485.720,47**	**DESPESA ORÇAMENTÁRIA (VI)**	**48.481.709,59**	**51.441.859,04**
Ordinária	**30.476.442,08**	**35.811.094,07**	**Ordinária**	**25.059.363,90**	**25.950.066,75**
Vinculada	**34.541.987,63**	**31.674.626,40**	**Vinculada**	**23.422.345,69**	**25.491.792,29**
Recursos Vinculados à Educação	16.526.960,64	15.409.863,15	Recursos Vinculados à Educação	20.858.825,46	19.558.705,61
Recursos Vinculados à Saúde	14.825.326,10	12.396.389,69	Recursos Vinculados à Saúde		
Recursos Vinculados à Previdência Social - RPPS			Recursos Vinculados à Previdência Social - RPPS		
Recursos Vinculados à Previdência Social - RGPS			Recursos Vinculados à Previdência Social - RGPS		
Recursos Vinculados à Seguridade Social			Recursos Vinculados à Seguridade Social		
Outras Destinações de Recursos	3.189.700,89	3.868.373,56	Outras Destinações de Recursos	2.563.520,23	5.933.086,68
TRANSFERÊNCIA FINANCEIRA RECEBIDA (II)	**1.605.138,51**	**5.130.328,70**	**TRANSFERÊNCIA FINANCEIRA CONCEDIDA (VII)**	**18.582.611,12**	**20.345.422,29**
Transf. Rec. para a Execução Orçamentária	292.269,73	3.991.300,84	Transf. Conc. para a Execução Orçamentária	18.582.611,12	20.345.422,29
Transf. Rec. Independentes de Execução Orçamentária	1.312.868,78	1.139.027,86	Transf. Conc. Independentes de Execução		
Transf. Rec. para Aportes de recursos para o RPPS			Transf. Conc. para Aportes de recursos para o RPPS		
Transf. Rec. para Aportes de recursos para o RGPS			Transf. Conc. para Aportes de recursos para o RGPS		
RECEBIMENTOS EXTRAORÇAMENTÁRIOS (III)	**8.920.592,94**	**6.924.408,86**	**PAGAMENTOS EXTRAORÇAMENTÁRIOS (VIII)**	**6.881.280,32**	**7.489.295,15**
Inscrição de Restos a Pagar Não Processados	900.570,63	26.000,00	Pagamentos de Restos a Pagar Não Processados	91.000,00	1.049.495,41
Inscrição de Restos a Pagar Processados	1.412.165,42	1.809.816,03	Pagamentos de Restos a Pagar Processados	1.794.084,24	665.106,23
Depósitos Restituíveis e Valores Vinculados	5.478.571,27	4.768.549,01	Depósitos Restituíveis e Valores Vinculados	4.351.070,03	4.950.587,83
Outros Recebimentos Extra-orçamentários	1.129.285,62	320.043,82	Outros Pagamentos Extra-orçamentários	645.126,05	824.105,68
SALDO DO EXERCÍCIO ANTERIOR (IV)	**2.986.192,08**	**2.722.310,53**	**SALDO PARA O EXERCÍCIO SEGUINTE (IX)**	**4.571.785,60**	**2.986.192,08**
Caixa e Equivalentes de Caixa	2.986.192,08	2.722.310,53	Caixa e Equivalentes de Caixa	4.571.785,60	2.986.192,08
Títulos e Valores Mobiliários			Títulos e Valores Mobiliários		
Depósitos Restituíveis e Valores Vinculados			Depósitos Restituíveis e Valores Vinculados		
TOTAL (V) = (I + II + III + IV)	**78.530.353,24**	**82.262.768,56**	**TOTAL (X) = (VI + VII + VIII + IX)**	**78.517.386,63**	**82.262.768,56**

PAULO CESAR LIMA SILVEIRA
Prefeito Municipal

GISELDA RAMOS MEIRA
Contadora - CRC-MS 005819/O-1

Publicado por:
Rosangela f De Souza Collis
Código Identificador:70D2DFF8

SETOR DE CONTABILIDADE
ANEXO 14 PM

Este documento é cópia do original assinado digitalmente por: GISELDA RAMOS MEIRA - 20/09/18 11:01 / PAULO CESAR LIMA SILVEIRA - 20/09/18 11:13

Fls.000022

SISTEMA DE CONTABILIDADE PÚBLICA					
BALANÇO PATRIMONIAL - ANEXO XIV					
Portaria STN nº 700/2014	PERÍODO : [Janeiro à Dezembro de 2017]				
ATIVO			**PASSIVO**		
ESPECIFICAÇÃO	**Exercício Atual**	**Exercício Anterior**	**ESPECIFICAÇÃO**	**Exercício Atual**	**Exercício Anterior**
ATIVO CIRCULANTE			**PASSIVO CIRCULANTE**		
Caixa e Equivalentes de Caixa	**4.571.785,60**	**2.986.192,08**	Obrigações Trabalhistas, Previdenciárias e Assistenciais a Pagar a Curto Prazo	743.721,93	1.323.694,29
Créditos a Curto Prazo	**18.527.508,18**	**14.563.770,52**	Empréstimos e Financiamentos a Curto Prazo	0,00	0,00
Clientes			Fornecedores e Contas a Pagar a Curto Prazo	746.187,05	630.160,66
Créditos Tributários a Receber	1.444.062,62	0,00			
Dívida Ativa Tributária	17.083.445,56	14.563.770,52	Obrigações Fiscais a Curto Prazo	0,00	0,00
Dívida Ativa não Tributária - Clientes			Obrigações de Repartição a Outros Entes		
Créditos de Transferências a Receber	0,00	0,00	Provisões a Curto Prazo		
Empréstimos e Financiamentos Concedidos			Demais Obrigações a Curto Prazo	1.353.999,33	226.359,72
(-) Ajustes de Perdas de Créditos a Curto Prazo					
Demais Créditos e Valores a Curto Prazo	**36.732,23**	**504.061,86**			
Investimentos e Aplicações Temporárias a Curto Prazo					
Estoques	**21.317,60**	**0,00**			
VPD Pagas Antecipadamente					
TOTAL DO ATIVO CIRCULANTE	**23.157.343,61**	**18.054.024,46**	**TOTAL DO PASSIVO CIRCULANTE**	**2.843.908,31**	**2.180.214,67**
ATIVO NÃO CIRCULANTE			**PASSIVO NÃO CIRCULANTE**		
Ativo Realizável a Longo Prazo			Obrigações Trabalhistas, Previdenciárias e Assistenciais a Pagar a Longo Prazo		
Créditos a Longo Prazo					
Clientes			Empréstimos e Financiamentos a Longo Prazo	3.639.082,44	3.730.892,65
Créditos Tributários a Receber			Fornecedores a Longo Prazo		
Dívida Ativa Tributária			Obrigações Fiscais a Longo Prazo		
Dívida Ativa não Tributária - Clientes			Provisões a Longo Prazo		
Empréstimos e Financiamentos Concedidos			Demais Obrigações a Longo Prazo		
(-) Ajustes de Perdas de Créditos a Longo Prazo			Resultado Diferido		
Demais Créditos e Valores a Longo Prazo			**TOTAL DO PASSIVO NÃO CIRCULANTE**	**3.639.082,44**	**3.730.892,65**
Investimentos e Aplicações Temporárias a Longo Prazo					
Estoques			**TOTAL DO PASSIVO**	**6.482.990,75**	**5.911.107,32**
VPD Pagas Antecipadamente					
Investimentos	**1.007,23**	**1.007,23**	**PATRIMÔNIO LÍQUIDO**		
Participações Permanentes	1.007,23	1.007,23	**ESPECIFICAÇÃO**	**Exercício Atual**	**Exercício Anterior**
Participações Avaliadas pelo Método Equivalência Patrimonial	1.007,23	1.007,23	Patrimônio Social e Capital Social		
Participações Avaliadas pelo Método de Custo			Adiantamento para o Futuro Aumento de Capital		
Propriedade para Investimento			Reservas de Capital		
Demais Investimentos Permanentes			Ajustes de Avaliação Patrimonial		
Imobilizado	**45.587.081,68**	**45.221.884,08**	Reservas de Lucros		
Bens Móveis	10.579.295,94	10.214.098,34	Demais Reservas		
Bens Imóveis	35.007.785,74	35.007.785,74	Resultados Acumulados	62.262.441,77	57.365.808,45
(-) Depreciação			Resultado do Exercício	4.888.306,21	10.677.073,76
Intangível			Resultados de Exercícios Anteriores	57.365.808,45	46.688.734,69
Softwares			Ajustes de Exercícios Anteriores	8.327,11	0,00
Marcas, Direitos e Patentes Industriais			(-) Ações / Cotas em Tesouraria		
Direito de Uso de Imóveis					
Diferido					
TOTAL DO ATIVO NAO CIRCULANTE	**45.588.088,91**	**45.222.891,31**	**TOTAL DO PATRIMÔNIO LÍQUIDO**	**62.262.441,77**	**57.365.808,45**
TOTAL DO ATIVO	**68.745.432,52**	**63.276.915,77**	**TOTAL DO PASSIVO E DO PAT. LÍQUIDO**	**68.745.432,52**	**63.276.915,77**

QUADRO DOS ATIVOS E PASSIVOS FINANCEIROS E PERMANENTES		
(Lei nº 4.320/1964)		
Exercício: 2017		
	Exercício Atual	**Exercício Anterior**
ATIVO (I)		
ATIVO FINANCEIRO	4.571.785,60	2.986.192,08
ATIVO PERMANENTE	64.173.646,92	60.290.723,69
Total do Ativo	**68.745.432,52**	**63.276.915,77**
PASSIVO (II)		
PASSIVO FINANCEIRO	3.755.333,22	2.194.859,96
PASSIVO PERMANENTE	3.639.082,44	3.730.892,65
Total do Passivo	**7.394.415,66**	**5.925.752,61**
Saldo Patrimonial (III) = (I - II)	**61.351.016,86**	**57.351.163,16**

QUADRO DAS CONTAS DE COMPENSAÇÃO		
(Lei nº 4.320/1964)		
Exercício: 2017		
	Exercício Atual	**Exercício Anterior**
Atos Potenciais Ativos		
Garantias e Contragarantias recebidas		
Direitos Conveniados e outros instrumentos congêneres		
Direitos Contratuais		
Outros atos potenciais ativos		
Total dos Atos Potenciais Ativos		
Atos Potenciais Passivos		
Garantias e Contragarantias concedidas		
Obrigações conveniadas e outros instrumentos congêneres		
Obrigações contratuais	24.353.231,17	10.772.200,60
Outros atos potenciais passivos		
Total dos Atos Potenciais Passivos	**24.353.231,17**	**10.772.200,60**

SISTEMA DE CONTABILIDADE PÚBLICA			
DEMONSTRATIVO DO SUPERÁVIT/DÉFICIT FINANCEIRO			
Portaria STN nº 700/2014 PERÍODO : [Janeiro à Dezembro de 2017]			
DESTINAÇÃO DE RECURSOS			
	Nota	**Exercício Atual**	**Exercício Anterior**
Ordinaria		193.036,30	241.292,11
Vinculada		623.416,08	550.040,01

Este documento é cópia do original assinado digitalmente por: GISELDA RAMOS MEIRA - 20/09/18 11:01 / PAULO CESAR LIMA SILVEIRA - 20/09/18 11:13

Fls.000023

100000 - 100000-Recursos Ordinários		193.036,30	241.292,11
101000 - 101000-Rec.de Impostos e Transf.Imp. - Educação		-835.029,65	-1.052.701,80
115000 - 115000-Transferências de Recursos do FNDE		8.376,06	15,14
115049 - 115049-Transferência do Salário Educação		215.189,26	394,97
115051 - 115051-Transf ref.Programa Nac Alimentação Esc.		-143.790,94	15.303,60
115052 - 115052-Transferências referentes ao Programa Nacional do Transporte Escolar - PNATE		153.004,58	409,69
115053 - 115053-Outras Transferências Recursos do FNDE		941,90	891,30
116000 - 116000-Cont.Interv.Dominio Econômico-CIDE		181,19	0,00
117000 - 117000-Cont.p/Custeio dos Serv.Ilum.Pub.-COSIP		-93.620,98	-5.269,61
120000 - 120000-Transf.de Conv.União/Educação		322,04	212.628,70
123000 - 123000-Transf.de Conv.União/Outros		1.117.443,36	1.312.544,49
124000 - 124000-Transf.de Conv.Estado/Educação		0,00	23.111,93
170000 - 170000-Compensações Financ. Recursos Naturais		61.131,14	0,00
180501 - 180501-FUNDERSUL (LEI 3.140,art.2º.INC.I e II)		42.357,89	17.370,69
180502 - 180502-FUNDERSUL (LEI 3.140,art.2º.INC.III)		96.910,23	25.340,91
Total das Fontes de Recursos		**816.452,38**	**791.332,12**
*** Metodologia de cálculo**			
1) Superávit/Déficit Financeiro = (Receitas arrecadadas - Despesas pagas da fonte de recurso)			
2) As transferências financeiras, tanto credora quanto devedora, serão computadas na fonte 100000 (Ordinária)			

PAULO CESAR LIMA SILVEIRA
Prefeito Municipal

_____

GISELDA RAMOS MEIRA
Contadora - CRC-MS 005819/O-1

Publicado por:
Rosangela f De Souza Collis
Código Identificador:21E8D73E

SETOR DE CONTABILIDADE
ANEXO 15 PM

VARIAÇÕES PATRIMONIAIS - ANEXO XV
PERÍODO : [Janeiro à Dezembro de 2017]

VARIAÇÕES PATRIMONIAIS QUANTITATIVAS		
Nota	Exercício Atual	Exercício Anterior
VARIAÇÕES PATRIMONIAIS AUMENTATIVAS		
Impostos, Taxas e Contribuições de Melhoria	18.773.161,15	15.908.203,60
Impostos	18.773.161,15	15.719.498,75
Taxas		188.704,85
Contribuições de Melhoria		
Contribuições	374.977,90	700.377,30
Contribuições Sociais		
Contribuições de Intervenção no Domínio Econômico		
Contribuição de Iluminação Pública	374.977,90	700.377,30
Contribuição de Interesse das Categorias Profissionais		
Exploração e Venda de Bens, Serviços e Direitos		364.418,93
Venda de Mercadorias		
Venda de Produtos		
Exploração de Bens e Direitos e Prestação de Serviços		364.418,93
Variações Patrimoniais Aumentativas Financeiras	261.223,05	443.276,16
Juros e Encargos de Empréstimos e Financiamentos Concedidos		
Juros e Encargos de Mora		76.326,69
Variações Monetárias e Cambiais		
Descontos Financeiros Obtidos		
Remuneração de Depósitos Bancários e Aplicações Financeiras	261.223,05	366.949,47
Outras Variações Patrimoniais Aumentativas - Financeiras		
Transferências e Delegações Recebidas	51.365.459,07	58.643.862,80
Transferências Intragovernamentais	1.605.138,51	5.130.328,70
Transferências Intergovernamentais	49.760.320,56	53.513.534,10
Transferências das Instituições Privadas		
Transferências das Instituições Multigovernamentais		
Transferências de Consórcios Públicos		
Transferências ao Exterior		
Execução Orçamentária Delegada de Entes		
Transferências de Pessoas Físicas		
Outras Transferências e Delegações Recebidas		
Valorização e Ganhos Com Ativos e Desincorporação de Passivos		6.038.325,68
Reavaliação de Ativos		6.038.325,68
Ganhos de Alienação		
Ganhos com Incorporação de Ativos		
Ganhos com Desincorporação de Passivos		
Reversão de Redução ao Valor Recuperável		
Outras Variações Patrimoniais Aumentativas	1.863,83	1.956.555,97
Variação Patrimonial Aumentativa a Classificar		
Resultado Positivo de Participações		
Reversão de Provisões e Ajustes de Perdas		
Diversas Variações Patrimoniais Aumentativas	1.863,83	1.956.555,97
Total das Variações Patrimoniais Aumentativas (I)	70.776.685,00	84.055.020,44

VARIAÇÕES PATRIMONIAIS DIMINUTIVAS Nota	Exercício Atual	Exercício Anterior
Pessoal e Encargos	21.648.020,15	22.418.710,07
Remuneração a Pessoal	7.017.896,53	11.420.704,85

Este documento é cópia do original assinado digitalmente por: GISELDA RAMOS MEIRA - 20/09/18 11:01 / PAULO CESAR LIMA SILVEIRA - 20/09/18 11:13

Fls.000024

Encargos Patronais	3.504.095,35	2.750.939,41
Benefícios a Pessoal		
Outras Variações Patrimoniais Diminutivas - Pessoal e Encargos	11.126.028,27	8.247.065,81
Benefícios Previdenciários e Assistenciais	2.531,24	2.838,45
Aposentadorias e Reformas		
Pensões	2.270,73	2.838,45
Benefícios de Prestação Continuada		
Benefícios Eventuais		
Políticas Publicas de Transferência de Renda		
Outros Benefícios Previdenciários e Assistenciais	260,51	
Uso de Bens, Serviços e Consumo de Capital Fixo	22.065.570,78	23.429.735,12
Uso de Material de Consumo	4.586.099,10	7.068.551,07
Serviços	17.479.471,68	16.361.184,05
Depreciação, Amortização de Exaustão		
Variações Patrimoniais Diminutivas Financeiras	448.475,55	1.608.373,68
Juros e Encargos de Empréstimos e Financiamentos Obtidos	135.682,05	134.870,81
Juros e Encargos de Mora	723,48	11.160,35
Variações Monetárias e Cambiais	312.070,02	1.462.342,52
Descontos Financeiros Concedidos		
Outras Variações Patrimoniais Diminutivas - Financeiras		
Transferências e Delegações Concedidas	18.582.611,12	20.345.422,29
Transferências Intragovernamentais	18.582.611,12	20.345.422,29
Transferências Intergovernamentais		
Transferências a Instituições Privadas		
Transferências a Instituições Multigovernamentais		
Transferências a Consórcios Públicos		
Transferências ao Exterior		
Execução Orçamentária Delegada a Entes		
Outras Transferências e Delegações Concedidas		
Desvalorização e Perda de Ativos e Incorporação de Passivos	194.309,92	
Redução a Valor Recuperável e Provisão para Perdas	194.309,92	
Perdas com Alienação		
Perdas Involuntárias		
Incorporação de Passivos		
Desincorporação de Ativos		
Tributárias	751.467,88	671.624,56
Impostos, Taxas e Contribuições de Melhoria	53.347,28	
Contribuições	698.120,60	671.624,56
Custos com Tributos		
Custo das Mercadorias e dos Produtos Vendidos e dos Serviços Prestados		
Custo das Mercadorias Vendidas		
Custo dos Produtos Vendidos		
Custo dos Serviços Prestados		
Outras Variações Patrimoniais Diminutivas	2.195.392,15	4.901.242,51
Premiações	4.900,00	
Resultado Negativo de Participações		
Incentivos		
Subvenções Econômicas		
Participações e Contribuições		
Constituição de Provisões		
Diversas Variações Patrimoniais Diminutivas	2.190.492,15	4.901.242,51
Total das Variações Patrimoniais Diminutivas (II)	65.888.378,79	73.377.946,68
Resultado Patrimonial do Período (III) = (I - II)	4.888.306,21	10.677.073,76

PAULO CESAR LIMA SILVEIRA
Prefeito Municipal

GISELDA RAMOS MEIRA
Contadora - CRC-MS 005819/O-1

Publicado por:
Rosangela f De Souza Collis
Código Identificador:43AFAAA8

SETOR DE CONTABILIDADE
ANEXO 17 PM

Sistema de Contabilidade Pública
DÍVIDA FLUTUANTE - ANEXO XVII (Lei 4320)
PERÍODO : [Janeiro à M13 - Inscrição de Restos a Pagar de 2017]

Títulos	Saldo Anterior do Exercício	Movimento no exercício		Saldo próximo Exercício
		Inscrição	Baixa	
RESTOS APAGAR- NÃO PROCESSADO				
Restos A Pagar 2014	115,75	0,00	0,00	115,75
Restos a Pagar 2015	70.311,39	0,00	65.000,00	5.311,39
Restos A Pagar 2016	26.000,00	0,00	26.000,00	0,00
Restos A Pagar 2017	0,00	897.212,42	0,00	897.212,42
Total do Grupo:	96.427,14	897.212,42	91.000,00	902.639,56
RESTOS APAGAR- PROCESSADO				
Restos a Pagar 2015	62.257,07	0,00	23.799,00	38.458,07
Restos A Pagar 2016	1.809.816,03	0,00	1.770.530,54	39.285,49
Restos A Pagar 2017	0,00	1.186.686,60	0,00	1.186.686,60
Total do Grupo:	1.872.073,10	1.186.686,60	1.794.329,54	1.264.430,16
Consignacoes				
1349 - I.N.S.S - Servidores	144.561,64	1.793.919,78	1.710.631,38	227.850,04

Este documento é cópia do original assinado digitalmente por: GISELDA RAMOS MEIRA - 20/09/18 11:01 / PAULO CESAR LIMA SILVEIRA - 20/09/18 11:13

Fls.000025

1350 - I.N.S.S - Fornecedores - Pf	19.374,48	19.610,53	22.997,56	15.987,45
1351 - I.N.S.S - Fornecedores - Pj	20.297,39	87.708,05	80.567,31	27.438,13
1353 - I.R.R.F - Servidores	0,00	79.925,74	0,00	79.925,74
1354 - I.R.R.F - Fornecedores - Pf	0,00	373,93	0,00	373,93
1355 - I.R.R.F - Fornecedores - Pj	0,00	11.391,66	14.908,14	-3.516,48
1357 - I.S.S.Q.N	0,00	93.531,78	64.935,15	28.596,63
1361 - Pensões Alimentícias	0,00	31.915,11	29.291,51	2.623,60
1363 - Crédito Consignado - Banco Do	0,00	324.935,40	300.586,51	24.348,89
1364 - Crédito Consignado - Caixa Ec	0,00	352.716,76	326.500,11	26.216,65
1365 - Crédito Consignado - Bradesco	0,00	1.112.139,96	515.552,02	596.587,94
1369 - Convênio - Hstu Seguro Sincar	0,00	653.959,98	603.422,82	50.537,16
1370 - Zurich Minas Brasil Seguro S/	0,00	36.101,63	32.849,55	3.252,08
1371 - Desconto Do Simted/fetems	0,00	38.558,16	35.645,26	2.912,90
1372 - Nipoassist	0,00	348,00	187,00	161,00
1373 - Desc. Plano de Saúde Cassems	0,00	645.884,60	441.002,42	204.882,18
1374 - Desc. Plano de Saúde Cassems	0,00	112.230,01	91.945,19	20.284,82
1376 - Federal Seguro	0,00	717,92	410,24	307,68
1379 - I.S.S.Q.N/fms	0,00	432,37	0,00	432,37
1387 - Salario Familia	10.225,86	47.036,77	41.639,58	15.623,05
1388 - Salario Maternidade	30.803,61	179.472,05	170.132,22	40.143,44
1389 - Abono Pasep / Pref.	545,00	545,00	545,00	545,00
1390 - Camara Municipal - Consignaçõ	-4.936,14	0,00	0,00	-4.936,14
1391 - Cauçao	9.042,80	9.042,80	9.042,80	9.042,80
1398 - I.S.S.Q.N./prefeitura	0,00	10.582,36	10.582,36	0,00
1401 - Outros Descontos/prefeitura	196,03	1.168,03	268,03	1.096,03
1410 - Emprestimo Pessoal-legislativ	-3.771,92	0,00	0,00	-3.771,92
1412 - Restituição CASSEMS (Servidor	20,97	20,97	20,97	20,97
1414 - Outros Descontos Legislativo	0,00	0,00	0,00	0,00
Total do Grupo:	226.359,72	5.644.269,35	4.503.663,13	1.366.965,94
Total Geral:	2.194.859,96	7.728.168,37	6.388.992,67	3.534.035,66

PAULO CESAR LIMA SILVEIRA
Prefeito Municipal

GISELDA RAMOS MEIRA
Contadora - CRC-MS 005819/O-1

* Detalhamento de Restos a Pagar
- Saldo Anterior Bruto (com retenções): 2.194.859,96
- Retenções dos Restos a Pagar: 0,00
- Saldo Anterior Líquido (sem retenções): 2.194.859,96

Publicado por:
Rosangela f De Souza Collis
Código Identificador:19A9ADA7

SETOR DE CONTABILIDADE
ANEXO 18 DFC PM

SISTEMA DE CONTABILIDADE PÚBLICA		
Demonstração dos Fluxos de Caixa		
Portaria STN 700/2014	**PERÍODO : [Janeiro à Dezembro de 2017]**	
6.2.1. FLUXOS DE CAIXA DAS ATIVIDADES OPERACIONAIS	**EXERCÍCIO ATUAL**	**EXERCÍCIO ANTERIOR**
Ingressos	**82.487.605,17**	**87.322.843,76**
Receitas derivadas e originárias	15.250.446,08	13.690.152,26
Transferências correntes recebidas	60.629.302,20	68.544.098,67
Outros ingressos operacionais	6.607.856,89	5.088.592,83
Desembolsos	**68.634.717,45**	**71.007.576,92**
Pessoal e demais despesas	44.919.504,72	44.741.429,96
Juros e encargos da dívida	136.405,53	146.031,16
Transferências concedidas	18.582.611,12	20.345.422,29
Outros desembolsos operacionais	4.996.196,08	5.774.693,51
Fluxo de caixa líquido das atividades operacionais (I)	**13.852.887,72**	**16.315.266,84**
FLUXOS DE CAIXA DAS ATIVIDADES DE INVESTIMENTO	**EXERCICIO ATUAL**	**EXERCICIO ANTERIOR**
Ingressos		**268.860,00**
Alienação de Bens		**268.860,00**
Amortização de Empréstimos e Financiamentos Concedidos		268.860,00
Outros ingressos de investimentos		
Desembolsos	**2.594.267,30**	**5.292.940,06**
Aquisição de Ativo não Circulante	2.594.267,30	5.292.940,06
Concessão de Empréstimos e Financiamentos		
Outras Desembolsos de Investimentos		
Fluxo de caixa líquido das atividades de investimento (II)	**-2.594.267,30**	**-5.024.080,06**
FLUXOS DE CAIXA DAS ATIVIDADES DE FINANCIAMENTO	**EXERCÍCIO ATUAL**	**EXERCICIO ANTERIOR**
Ingressos		
Operações de Crédito		
Integralização do capital social de empresas dependentes		
Transferências de capital recebidas		
Outros ingressos de financiamento		
Desembolsos	**403.880,23**	**821.992,61**
Amortização/Refinanciamento da Dívida	403.880,23	821.992,61
Outros desembolsos de financiamentos		
Fluxo de caixa líquido das atividades de financiamento (III)	**-403.880,23**	**-821.992,61**
GERAÇÃO LÍQUIDA DE CAIXA E EQUIVALENTE DE CAIXA (I + II + III)	**10.854.740,19**	**10.469.194,17**
Caixa e Equivalentes de caixa inicial	**2.986.192,08**	**2.722.310,53**
Caixa e Equivalente de caixa final	**4.571.785,60**	**2.986.192,08**

Este documento é cópia do original assinado digitalmente por: GISELDA RAMOS MEIRA - 20/09/18 11:01 / PAULO CESAR LIMA SILVEIRA - 20/09/18 11:13

Fls.000026

6.2.2. QUADRO DE RECEITAS DERIVADAS E ORIGINÁRIA	EXERCÍCIO ATUAL	EXERCÍCIO ANTERIOR
RECEITAS DERIVADAS E ORIGINÁRIAS	**15.250.446,08**	**13.690.152,26**
Receita Tributária	14.160.906,87	11.580.527,08
Receita de Contribuições	374.977,90	700.377,30
Receita Patrimonial	20.654,52	351.244,82
Receita Agroperuária		
Receita Industrial		
Receita de Serviços		0,00
Remuneração das Disponibilidades	261.223,05	366.949,47
Outras Receitas Derivadas e Originárias	432.683,74	691.053,59
Total das Receitas Derivadas e Originárias	**15.250.446,08**	**13.690.152,26**
6.2.3. QUADRO DE TRANSFERÊNCIAS RECEBIDAS E CONCEDIDAS	**EXERCÍCIO ATUAL**	**EXERCÍCIO ANTERIOR**
TRANSFERÊNCIAS RECEBIDAS	**60.629.302,20**	**68.544.098,67**
Intergovernamentais	60.337.032,47	64.552.797,83
da União	29.487.082,45	30.890.711,17
de Estados e Distrito Federal	30.849.950,02	33.662.086,66
de Municípios		
Intragovernamentais	292.269,73	3.991.300,84
Outras Transferências Recebidas		
TRANSFERÊNCIAS CONCEDIDAS	**18.582.611,12**	**20.345.422,29**
Intergovernamentais		
da União		
de Estados e Distrito Federal		
de Municípios		
Intragovernamentais	18.582.611,12	20.345.422,29
Outras Transferências Concedidas		
Total das Transferências	**79.211.913,32**	**88.889.520,96**
6.2.4. QUADRO DE DESEMBOLSOS DE PESSOAL E DEMAIS DESPESAS POR FUNÇÃO	**EXERCÍCIO ATUAL**	**EXERCÍCIO ANTERIOR**
Pessoal e Outras Despesas Correntes por Função	**44.919.504,72**	**44.741.429,96**
01 - Legislativa		2.791.458,41
02 - Judiciária		
03 - Essencial à Justiça		
04 - Administração	15.742.593,11	10.773.328,77
05 - Defesa Nacional		
06 - Segurança Pública		
07 - Relações Exteriores		
08 - Assistência Social	2.050.488,75	2.787.882,86
09 - Previdência Social		
10 - Saúde		
11 - Trabalho		
12 - Educação	22.735.120,56	20.458.416,56
13 - Cultura		
14 - Direitos da Cidadania		
15 - Urbanismo	1.557.061,98	4.535.853,66
16 - Habitação		
17 - Saneamento		
18 - Gestão Ambiental		
19 - Ciência e Tecnologia		
20 - Agricultura	61.905,08	2.000,00
21 - Organização Agrária		
22 - Indústria		
23 - Comércio e Serviço		
24 - Comunicações		
25 - Energia	511.076,32	740.499,88
26 - Transporte	2.066.653,01	2.409.300,89
27 - Desporte e Lazer	194.605,91	242.688,93
28 - Encargos Especiais		
Total dos Desembolsos de Pessoal e Demais Despesas por função	**44.919.504,72**	**44.741.429,96**
6.2.5. Quadro de Juros e Encargos da Dívida	**EXERCÍCIO ATUAL**	**EXERCÍCIO ANTERIOR**
Juros e Correção Monetária de Dívida interna	136.405,53	146.031,16
Juros e Correção Monetária de Dívida Externa		
Outros Encargos da Dívida		
Total dos Juros e Encargos da Dívida	**136.405,53**	**146.031,16**

PAULO CESAR LIMA SILVEIRA
Prefeito Municipal

GISELDA RAMOS MEIRA
Contadora - CRC-MS 005819/O-1

Publicado por:
Rosangela f De Souza Collis
Código Identificador:1F822763

ESTADO DE MATO GROSSO DO SUL
PREFEITURA MUNICIPAL DE SELVIRIA

DEPARTAMENTO DE LICITAÇÕES E CONTRATOS
EXTRATO DA ATA DE REGISTRO DE PREÇOS Nº 10 2018 - (MATERIAL PARA CONSTRUÇÃO)

ATA DE REGISTRO DE PREÇOS N°10/2018.

EDITAL N°98/2018
PREGÃO PRESENCIAL N° 33/2018

Este documento é cópia do original assinado digitalmente por: GISELDA RAMOS MEIRA - 20/09/18 11:01 / PAULO CESAR LIMA SILVEIRA - 20/09/18 11:13

Fls.000027

Subvenções Econômicas			
Participações e Contribuições			
Constituição de Provisões			
Diversas Variações Patrimoniais Diminutivas		2.190.492,15	4.987.696,41
Total das Variações Patrimoniais Diminutivas (II)		**100.241.076,70**	**109.272.169,72**
Resultado Patrimonial do Período (III) = (I - II)		**4.060.742,88**	**9.710.446,12**

PAULO CESAR LIMA SILVEIRA
Prefeito Municipal

GISELDA RAMOS MEIRA
Contadora - CRC-MS 005819/O-1

Publicado por:
Rosangela f De Souza Collis
Código Identificador:95A5FBFC

SETOR DE CONTABILIDADE
ANEXO 16 CONSOL

Sistema de Contabilidade Pública
CONSOLIDADO
DÍVIDA FUNDADA - ANEXO XVI
PERÍODO : [Janeiro à Dezembro de 2017]

Histórico (Nº de Leis / Data)	Saldo Anterior em circulação	Movimento no exercício		Saldo próximo Exercício
		Emissão	Resgate	
Dívida Fundada				
Dívida Fundada Interna	3.730.892,65	334.963,24	426.773,45	3.639.082,44
Total do Grupo:	**3.730.892,65**	**334.963,24**	**426.773,45**	**3.639.082,44**
Total Geral:	**3.730.892,65**	**334.963,24**	**426.773,45**	**3.639.082,44**

PAULO CESAR LIMA SILVEIRA
Prefeito Municipal

GISELDA RAMOS MEIRA
Contadora - CRC-MS005819/O-1

Publicado por:
Rosangela f De Souza Collis
Código Identificador:D87FED20

SETOR DE CONTABILIDADE
ANEXO 16 PM

DÍVIDA FUNDA DA - AN EX O XVI			Sistema de Contabilidade Pública	
PERÍODO : [Janeiro à Dezembro de 2017]				
Histórico (Nº de Leis / Data)	Saldo Anterior em circulação	Movimento no exercício		Saldo próximo Exercício
		Emissão	Resgate	
Dívida Fundada				
Dívida Fundada Interna	3.730.892,65	334.963,24	426.773,45	3.639.082,44
Total do Grupo:	3.730.892,65	334.963,24	426.773,45	3.639.082,44
Total Geral:	3.730.892,65	334.963,24	426.773,45	3.639.082,44

PAULO CESAR LIMA SILVEIRA
Prefeito Municipal

GISELDA RAMOS MEIRA
Contadora
CRC-MS 005819/O-1

Publicado por:
Rosangela f De Souza Collis
Código Identificador:05EFF35C

ESTADO DE MATO GROSSO DO SUL
PREFEITURA MUNICIPAL DE SÃO GABRIEL DO OESTE

FUNDAÇÃO DE SAÚDE PÚBLICA DE SÃO GABRIEL DO OESTE
PORTARIA Nº 025/2018/FUNSAUDE SÃO GABRIEL DO OESTE – MS, 21 DE AGOSTO DE 2018.

FUNDAÇÃO DE SAÚDE PÚBLICA DE SÃO GABRIEL DO OESTE
PORTARIA Nº 025/2018/FUNSAUDE
São Gabriel do Oeste – MS, 21 de Agosto de 2018.

Portaria nº. 025/2018/FUNSAÚDE
São Gabriel do Oeste - MS, 21/08/2018.

A Presidente da Fundação de Saúde Pública do Município de São Gabriel do Oeste, no uso de suas atribuições legais,

RESOLVE:

Art. 1º. Fica designada a servidora listada abaixo, para atuar como fiscal de contrato no exercício 2018, conforme segue:

SERVIDOR	MODALIDADE
Marla Fischer de Oliveira Sousa	Pregão Presencial 070/2018 Contrato n. 24/2018

Art. 2º. Compete ao fiscal de contratos as atribuições previstas no artigo 13 da lei nº 8.666/1993 e alterações posteriores, e demais atribuições constantes no Decreto Municipal nº 1.364/2017.
Art. 3º. Esta Portaria entra em vigor na data de sua publicação, revogando as disposições em contrário.

DULCINÉIA APARECIDA MUNHOZ VAL
Presidente da FUNSAÚDE
Decreto 1.572/2017.

Publicado por:
Marla Fischer de Oliveira Sousa
Código Identificador:3746B9EB

FUNDAÇÃO DE SAÚDE PÚBLICA DE SÃO GABRIEL DO OESTE
PORTARIA Nº 026/2018/FUNSAUDE SÃO GABRIEL DO OESTE – MS, 21 DE AGOSTO DE 2018.

FUNDAÇÃO DE SAÚDE PÚBLICA DE SÃO GABRIEL DO OESTE
PORTARIA Nº 026/2018/FUNSAUDE
São Gabriel do Oeste – MS, 21 de Agosto de 2018.

Portaria nº. 026/2018/FUNSAÚDE
São Gabriel do Oeste - MS, 21/08/2018.

A Presidente da Fundação de Saúde Pública do Município de São Gabriel do Oeste, no uso de suas atribuições legais,

RESOLVE:

Art. 1º. Fica designada a servidora listada abaixo, para atuar como fiscal de contrato no exercício 2018, conforme segue:

SERVIDOR	MODALIDADE
Marla Fischer de Oliveira Sousa	Pregão Presencial 070/2018 Contrato n. 251/2018

Art. 2º. Compete ao fiscal de contratos as atribuições previstas no artigo 13 da lei nº 8.666/1993 e alterações posteriores, e demais atribuições constantes no Decreto Municipal nº 1.364/2017.
Art. 3º. Esta Portaria entra em vigor na data de sua publicação, revogando as disposições em contrário.

DULCINÉIA APARECIDA MUNHOZ VAL
Presidente da FUNSAÚDE
Decreto 1.572/2017.

Publicado por:
Marla Fischer de Oliveira Sousa
Código Identificador:E2D90622

PROCURADORIA JURÍDICA
DECRETO N° 1.782/2018

Decreto n° 1.782/2018 PMSGO-GAB 17 de agosto de 2.018

Concede Reajuste da Tarifa de Serviço Público de Transporte Coletivo urbano.

O ***Prefeito Municipal de São Gabriel do Oeste***, Estado de Mato Grosso do Sul, no uso de suas atribuições legais, que lhe são conferidas pelo inciso VII do Art. 70, Art. 105, § 1º da Lei Orgânica

Este documento é cópia do original assinado digitalmente por: GISELDA RAMOS MEIRA - 20/09/18 11:01 / PAULO CESAR LIMA SILVEIRA - 20/09/18 11:13

Fls.000028

07 - Relações Exteriores		
08 - Assistência Social	3.089.011,68	4.768.548,62
09 - Previdência Social		
10 - Saúde	19.368.660,92	18.325.997,82
11 - Trabalho		
12 - Educação	36.231.761,50	32.195.910,82
13 - Cultura	150.267,30	305.067,71
14 - Direitos da Cidadania		
15 - Urbanismo	1.557.061,98	4.535.853,66
16 - Habitação		
17 - Saneamento		
18 - Gestão Ambiental	331.766,12	349.676,61
19 - Ciência e Tecnologia		
20 - Agricultura	61.905,08	2.000,00
21 - Organização Agrária		
22 - Indústria		
23 - Comércio e Serviço		
24 - Comunicações		
25 - Energia	511.076,32	740.499,88
26 - Transporte	2.066.653,01	2.409.300,89
27 - Desporte e Lazer	194.605,91	242.688,93
28 - Encargos Especiais		
Total dos Desembolsos de Pessoal e Demais Despesas por função	**79.305.362,93**	**77.440.332,12**
6.2.5. Quadro de Juros e Encargos da Dívida	**EXERCÍCIO ATUAL**	**EXERCÍCIO ANTERIOR**
Juros e Correção Monetária de Dívida interna	136.405,53	146.031,16
Juros e Correção Monetária de Dívida Externa		
Outros Encargos da Dívida		
Total dos Juros e Encargos da Dívida	**136.405,53**	**146.031,16**

PAULO CESAR LIMA SILVEIRA
Prefeito Municipal

GISELDA RAMOS MEIRA
Contadora - CRC-MS 005819/O-1

Publicado por:
Rosangela f De Souza Collis
Código Identificador:2FD48B7B

SETOR DE CONTABILIDADE
ANEXO 13 PM

SISTEMA DE CONTABLIDADE PÚBLICA					
ANEXO 13 - BALANÇO FINANCEIRO					
Portaria STN nº 700/2014	PERÍODO: Janeiro à Dezembro de 2017				
RECEITA			**DISPÊNDIOS**		
Nota	**EXERCÍCIO**		**Nota**	**EXERCÍCIO**	
TÍTULOS	**ATUAL**	**ANTERIOR**	**TÍTULOS**	**ATUAL**	**ANTERIOR**
RECEITA ORÇAMENTÁRIA (I)	**65.018.429,71**	**67.485.720,47**	**DESPESA ORÇAMENTÁRIA (VI)**	**48.481.709,59**	**51.441.859,04**
Ordinária	**30.476.442,08**	**35.811.094,07**	**Ordinária**	**25.059.363,90**	**25.950.066,75**
Vinculada	**34.541.987,63**	**31.674.626,40**	**Vinculada**	**23.422.345,69**	**25.491.792,29**
Recursos Vinculados à Educação	16.526.960,64	15.409.863,15	Recursos Vinculados à Educação	20.858.825,46	19.558.705,61
Recursos Vinculados à Saúde	14.825.326,10	12.396.389,69	Recursos Vinculados à Saúde		
Recursos Vinculados à Previdência Social - RPPS			Recursos Vinculados à Previdência Social - RPPS		
Recursos Vinculados à Previdência Social - RGPS			Recursos Vinculados à Previdência Social - RGPS		
Recursos Vinculados à Seguridade Social			Recursos Vinculados à Seguridade Social		
Outras Destinações de Recursos	3.189.700,89	3.868.373,56	Outras Destinações de Recursos	2.563.520,23	5.933.086,68
TRANSFERÊNCIA FINANCEIRA RECEBIDA (II)	**1.605.138,51**	**5.130.328,70**	**TRANSFERÊNCIA FINANCEIRA CONCEDIDA (VII)**	**18.582.611,12**	**20.345.422,29**
Transf. Rec. para a Execução Orçamentária	292.269,73	3.991.300,84	Transf. Conc. para a Execução Orçamentária	18.582.611,12	20.345.422,29
Transf. Rec. Independentes de Execução Orçamentária	1.312.868,78	1.139.027,86	Transf. Conc. Independentes de Execução		
Transf. Rec. para Aportes de recursos para o RPPS			Transf. Conc. para Aportes de recursos para o RPPS		
Transf. Rec. para Aportes de recursos para o RGPS			Transf. Conc. para Aportes de recursos para o RGPS		
RECEBIMENTOS EXTRAORÇAMENTÁRIOS (III)	**8.920.592,94**	**6.924.408,86**	**PAGAMENTOS EXTRAORÇAMENTÁRIOS (VIII)**	**6.881.280,32**	**7.489.295,15**
Inscrição de Restos a Pagar Não Processados	900.570,63	26.000,00	Pagamentos de Restos a Pagar Não Processados	91.000,00	1.049.495,41
Inscrição de Restos a Pagar Processados	1.412.165,42	1.809.816,03	Pagamentos de Restos a Pagar Processados	1.794.084,24	665.106,23
Depósitos Restituíveis e Valores Vinculados	5.478.571,27	4.768.549,01	Depósitos Restituíveis e Valores Vinculados	4.351.070,03	4.950.587,83
Outros Recebimentos Extra-orçamentários	1.129.285,62	320.043,82	Outros Pagamentos Extra-orçamentários	645.126,05	824.105,68
SALDO DO EXERCÍCIO ANTERIOR (IV)	**2.986.192,08**	**2.722.310,53**	**SALDO PARA O EXERCÍCIO SEGUINTE (IX)**	**4.571.785,60**	**2.986.192,08**
Caixa e Equivalentes de Caixa	2.986.192,08	2.722.310,53	Caixa e Equivalentes de Caixa	4.571.785,60	2.986.192,08
Títulos e Valores Mobiliários			Títulos e Valores Mobiliários		
Depósitos Restituíveis e Valores Vinculados			Depósitos Restituíveis e Valores Vinculados		
TOTAL (V) = (I + II + III + IV)	**78.530.353,24**	**82.262.768,56**	**TOTAL (X) = (VI + VII + VIII + IX)**	**78.517.386,63**	**82.262.768,56**

PAULO CESAR LIMA SILVEIRA
Prefeito Municipal

GISELDA RAMOS MEIRA
Contadora - CRC-MS 005819/O-1

Publicado por:
Rosangela f De Souza Collis
Código Identificador:70D2DFF8

SETOR DE CONTABILIDADE
ANEXO 14 PM

Este documento é cópia do original assinado digitalmente por: GISELDA RAMOS MEIRA - 20/09/18 11:01 / PAULO CESAR LIMA SILVEIRA - 20/09/18 11:13

Fls.000029

SISTEMA DE CONTABILIDADE PÚBLICA					
BALANÇO PATRIMONIAL - ANEXO XIV					
Portaria STN nº 700/2014	PERÍODO : [Janeiro à Dezembro de 2017]				
ATIVO			**PASSIVO**		
ESPECIFICAÇÃO	**Exercício Atual**	**Exercício Anterior**	**ESPECIFICAÇÃO**	**Exercício Atual**	**Exercício Anterior**
ATIVO CIRCULANTE			**PASSIVO CIRCULANTE**		
Caixa e Equivalentes de Caixa	**4.571.785,60**	**2.986.192,08**	Obrigações Trabalhistas, Previdenciárias e Assistenciais a Pagar a Curto Prazo	743.721,93	1.323.694,29
Créditos a Curto Prazo	**18.527.508,18**	**14.563.770,52**	Empréstimos e Financiamentos a Curto Prazo	0,00	0,00
Clientes			Fornecedores e Contas a Pagar a Curto Prazo	746.187,05	630.160,66
Créditos Tributários a Receber	1.444.062,62	0,00			
Dívida Ativa Tributária	17.083.445,56	14.563.770,52	Obrigações Fiscais a Curto Prazo	0,00	0,00
Dívida Ativa não Tributária - Clientes			Obrigações de Repartição a Outros Entes		
Créditos de Transferências a Receber	0,00	0,00	Provisões a Curto Prazo		
Empréstimos e Financiamentos Concedidos			Demais Obrigações a Curto Prazo	1.353.999,33	226.359,72
(-) Ajustes de Perdas de Créditos a Curto Prazo					
Demais Créditos e Valores a Curto Prazo	**36.732,23**	**504.061,86**			
Investimentos e Aplicações Temporárias a Curto Prazo					
Estoques	**21.317,60**	**0,00**			
VPD Pagas Antecipadamente					
TOTAL DO ATIVO CIRCULANTE	**23.157.343,61**	**18.054.024,46**	**TOTAL DO PASSIVO CIRCULANTE**	**2.843.908,31**	**2.180.214,67**
ATIVO NÃO CIRCULANTE			**PASSIVO NÃO CIRCULANTE**		
Ativo Realizável a Longo Prazo			Obrigações Trabalhistas, Previdenciárias e Assistenciais a Pagar a Longo Prazo		
Créditos a Longo Prazo					
Clientes			Empréstimos e Financiamentos a Longo Prazo	3.639.082,44	3.730.892,65
Créditos Tributários a Receber			Fornecedores a Longo Prazo		
Dívida Ativa Tributária			Obrigações Fiscais a Longo Prazo		
Dívida Ativa não Tributária - Clientes			Provisões a Longo Prazo		
Empréstimos e Financiamentos Concedidos			Demais Obrigações a Longo Prazo		
(-) Ajustes de Perdas de Créditos a Longo Prazo			Resultado Diferido		
Demais Créditos e Valores a Longo Prazo			**TOTAL DO PASSIVO NÃO CIRCULANTE**	**3.639.082,44**	**3.730.892,65**
Investimentos e Aplicações Temporárias a Longo Prazo					
Estoques			**TOTAL DO PASSIVO**	**6.482.990,75**	**5.911.107,32**
VPD Pagas Antecipadamente					
Investimentos	**1.007,23**	**1.007,23**	**PATRIMÔNIO LÍQUIDO**		
Participações Permanentes	1.007,23	1.007,23	**ESPECIFICAÇÃO**	**Exercício Atual**	**Exercício Anterior**
Participações Avaliadas pelo Método Equivalência Patrimonial	1.007,23	1.007,23	Patrimônio Social e Capital Social		
Participações Avaliadas pelo Método de Custo			Adiantamento para o Futuro Aumento de Capital		
Propriedade para Investimento			Reservas de Capital		
Demais Investimentos Permanentes			Ajustes de Avaliação Patrimonial		
Imobilizado	**45.587.081,68**	**45.221.884,08**	Reservas de Lucros		
Bens Móveis	10.579.295,94	10.214.098,34	Demais Reservas		
Bens Imóveis	35.007.785,74	35.007.785,74	Resultados Acumulados	62.262.441,77	57.365.808,45
(-) Depreciação			Resultado do Exercício	4.888.306,21	10.677.073,76
Intangível			Resultados de Exercícios Anteriores	57.365.808,45	46.688.734,69
Softwares			Ajustes de Exercícios Anteriores	8.327,11	0,00
Marcas, Direitos e Patentes Industriais			(-) Ações / Cotas em Tesouraria		
Direito de Uso de Imóveis					
Diferido					
TOTAL DO ATIVO NAO CIRCULANTE	**45.588.088,91**	**45.222.891,31**	**TOTAL DO PATRIMÔNIO LÍQUIDO**	**62.262.441,77**	**57.365.808,45**
TOTAL DO ATIVO	**68.745.432,52**	**63.276.915,77**	**TOTAL DO PASSIVO E DO PAT. LÍQUIDO**	**68.745.432,52**	**63.276.915,77**

QUADRO DOS ATIVOS E PASSIVOS FINANCEIROS E PERMANENTES		
(Lei nº 4.320/1964)		
Exercício: 2017		
	Exercício Atual	**Exercício Anterior**
ATIVO (I)		
ATIVO FINANCEIRO	4.571.785,60	2.986.192,08
ATIVO PERMANENTE	64.173.646,92	60.290.723,69
Total do Ativo	**68.745.432,52**	**63.276.915,77**
PASSIVO (II)		
PASSIVO FINANCEIRO	3.755.333,22	2.194.859,96
PASSIVO PERMANENTE	3.639.082,44	3.730.892,65
Total do Passivo	**7.394.415,66**	**5.925.752,61**
Saldo Patrimonial (III) = (I - II)	**61.351.016,86**	**57.351.163,16**

QUADRO DAS CONTAS DE COMPENSAÇÃO		
(Lei nº 4.320/1964)		
Exercício: 2017		
	Exercício Atual	**Exercício Anterior**
Atos Potenciais Ativos		
Garantias e Contragarantias recebidas		
Direitos Conveniados e outros instrumentos congêneres		
Direitos Contratuais		
Outros atos potenciais ativos		
Total dos Atos Potenciais Ativos		
Atos Potenciais Passivos		
Garantias e Contragarantias concedidas		
Obrigações conveniadas e outros instrumentos congêneres		
Obrigações contratuais	24.353.231,17	10.772.200,60
Outros atos potenciais passivos		
Total dos Atos Potenciais Passivos	**24.353.231,17**	**10.772.200,60**

SISTEMA DE CONTABILIDADE PÚBLICA			
DEMONSTRATIVO DO SUPERÁVIT/DÉFICIT FINANCEIRO			
Portaria STN nº 700/2014 PERÍODO : [Janeiro à Dezembro de 2017]			
DESTINAÇÃO DE RECURSOS			
	Nota	**Exercício Atual**	**Exercício Anterior**
Ordinaria		193.036,30	241.292,11
Vinculada		623.416,08	550.040,01

Este documento é cópia do original assinado digitalmente por: GISELDA RAMOS MEIRA - 20/09/18 11:01 / PAULO CESAR LIMA SILVEIRA - 20/09/18 11:13

Fls.000030

100000 - 100000-Recursos Ordinários		193.036,30	241.292,11
101000 - 101000-Rec.de Impostos e Transf.Imp. - Educação		-835.029,65	-1.052.701,80
115000 - 115000-Transferências de Recursos do FNDE		8.376,06	15,14
115049 - 115049-Transferência do Salário Educação		215.189,26	394,97
115051 - 115051-Transf ref.Programa Nac Alimentação Esc.		-143.790,94	15.303,60
115052 - 115052-Transferências referentes ao Programa Nacional do Transporte Escolar - PNATE		153.004,58	409,69
115053 - 115053-Outras Transferências Recursos do FNDE		941,90	891,30
116000 - 116000-Cont.Interv.Dominio Econômico-CIDE		181,19	0,00
117000 - 117000-Cont.p/Custeio dos Serv.Ilum.Pub.-COSIP		-93.620,98	-5.269,61
120000 - 120000-Transf.de Conv.União/Educação		322,04	212.628,70
123000 - 123000-Transf.de Conv.União/Outros		1.117.443,36	1.312.544,49
124000 - 124000-Transf.de Conv.Estado/Educação		0,00	23.111,93
170000 - 170000-Compensações Financ. Recursos Naturais		61.131,14	0,00
180501 - 180501-FUNDERSUL (LEI 3.140,art.2º.INC.I e II)		42.357,89	17.370,69
180502 - 180502-FUNDERSUL (LEI 3.140,art.2º.INC.III)		96.910,23	25.340,91
Total das Fontes de Recursos		**816.452,38**	**791.332,12**
*** Metodologia de cálculo**			
1) Superávit/Déficit Financeiro = (Receitas arrecadadas - Despesas pagas da fonte de recurso)			
2) As transferências financeiras, tanto credora quanto devedora, serão computadas na fonte 100000 (Ordinária)			

PAULO CESAR LIMA SILVEIRA
Prefeito Municipal

_____

GISELDA RAMOS MEIRA
Contadora - CRC-MS 005819/O-1

Publicado por:
Rosangela f De Souza Collis
Código Identificador:21E8D73E

SETOR DE CONTABILIDADE
ANEXO 15 PM

VARIAÇÕES PATRIMONIAIS - ANEXO XV
PERÍODO : [Janeiro à Dezembro de 2017]

VARIAÇÕES PATRIMONIAIS QUANTITATIVAS		
Nota	Exercício Atual	Exercício Anterior
VARIAÇÕES PATRIMONIAIS AUMENTATIVAS		
Impostos, Taxas e Contribuições de Melhoria	18.773.161,15	15.908.203,60
Impostos	18.773.161,15	15.719.498,75
Taxas		188.704,85
Contribuições de Melhoria		
Contribuições	374.977,90	700.377,30
Contribuições Sociais		
Contribuições de Intervenção no Domínio Econômico		
Contribuição de Iluminação Pública	374.977,90	700.377,30
Contribuição de Interesse das Categorias Profissionais		
Exploração e Venda de Bens, Serviços e Direitos		364.418,93
Venda de Mercadorias		
Venda de Produtos		
Exploração de Bens e Direitos e Prestação de Serviços		364.418,93
Variações Patrimoniais Aumentativas Financeiras	261.223,05	443.276,16
Juros e Encargos de Empréstimos e Financiamentos Concedidos		
Juros e Encargos de Mora		76.326,69
Variações Monetárias e Cambiais		
Descontos Financeiros Obtidos		
Remuneração de Depósitos Bancários e Aplicações Financeiras	261.223,05	366.949,47
Outras Variações Patrimoniais Aumentativas - Financeiras		
Transferências e Delegações Recebidas	51.365.459,07	58.643.862,80
Transferências Intragovernamentais	1.605.138,51	5.130.328,70
Transferências Intergovernamentais	49.760.320,56	53.513.534,10
Transferências das Instituições Privadas		
Transferências das Instituições Multigovernamentais		
Transferências de Consórcios Públicos		
Transferências ao Exterior		
Execução Orçamentária Delegada de Entes		
Transferências de Pessoas Físicas		
Outras Transferências e Delegações Recebidas		
Valorização e Ganhos Com Ativos e Desincorporação de Passivos		6.038.325,68
Reavaliação de Ativos		6.038.325,68
Ganhos de Alienação		
Ganhos com Incorporação de Ativos		
Ganhos com Desincorporação de Passivos		
Reversão de Redução ao Valor Recuperável		
Outras Variações Patrimoniais Aumentativas	1.863,83	1.956.555,97
Variação Patrimonial Aumentativa a Classificar		
Resultado Positivo de Participações		
Reversão de Provisões e Ajustes de Perdas		
Diversas Variações Patrimoniais Aumentativas	1.863,83	1.956.555,97
Total das Variações Patrimoniais Aumentativas (I)	70.776.685,00	84.055.020,44

VARIAÇÕES PATRIMONIAIS DIMINUTIVAS Nota	Exercício Atual	Exercício Anterior
Pessoal e Encargos	21.648.020,15	22.418.710,07
Remuneração a Pessoal	7.017.896,53	11.420.704,85

Este documento é cópia do original assinado digitalmente por: GISELDA RAMOS MEIRA - 20/09/18 11:01 / PAULO CESAR LIMA SILVEIRA - 20/09/18 11:13

Fls.000031

Encargos Patronais	3.504.095,35	2.750.939,41
Benefícios a Pessoal		
Outras Variações Patrimoniais Diminutivas - Pessoal e Encargos	11.126.028,27	8.247.065,81
Benefícios Previdenciários e Assistenciais	2.531,24	2.838,45
Aposentadorias e Reformas		
Pensões	2.270,73	2.838,45
Benefícios de Prestação Continuada		
Benefícios Eventuais		
Políticas Publicas de Transferência de Renda		
Outros Benefícios Previdenciários e Assistenciais	260,51	
Uso de Bens, Serviços e Consumo de Capital Fixo	22.065.570,78	23.429.735,12
Uso de Material de Consumo	4.586.099,10	7.068.551,07
Serviços	17.479.471,68	16.361.184,05
Depreciação, Amortização de Exaustão		
Variações Patrimoniais Diminutivas Financeiras	448.475,55	1.608.373,68
Juros e Encargos de Empréstimos e Financiamentos Obtidos	135.682,05	134.870,81
Juros e Encargos de Mora	723,48	11.160,35
Variações Monetárias e Cambiais	312.070,02	1.462.342,52
Descontos Financeiros Concedidos		
Outras Variações Patrimoniais Diminutivas - Financeiras		
Transferências e Delegações Concedidas	18.582.611,12	20.345.422,29
Transferências Intragovernamentais	18.582.611,12	20.345.422,29
Transferências Intergovernamentais		
Transferências a Instituições Privadas		
Transferências a Instituições Multigovernamentais		
Transferências a Consórcios Públicos		
Transferências ao Exterior		
Execução Orçamentária Delegada a Entes		
Outras Transferências e Delegações Concedidas		
Desvalorização e Perda de Ativos e Incorporação de Passivos	194.309,92	
Redução a Valor Recuperável e Provisão para Perdas	194.309,92	
Perdas com Alienação		
Perdas Involuntárias		
Incorporação de Passivos		
Desincorporação de Ativos		
Tributárias	751.467,88	671.624,56
Impostos, Taxas e Contribuições de Melhoria	53.347,28	
Contribuições	698.120,60	671.624,56
Custos com Tributos		
Custo das Mercadorias e dos Produtos Vendidos e dos Serviços Prestados		
Custo das Mercadorias Vendidas		
Custo dos Produtos Vendidos		
Custo dos Serviços Prestados		
Outras Variações Patrimoniais Diminutivas	2.195.392,15	4.901.242,51
Premiações	4.900,00	
Resultado Negativo de Participações		
Incentivos		
Subvenções Econômicas		
Participações e Contribuições		
Constituição de Provisões		
Diversas Variações Patrimoniais Diminutivas	2.190.492,15	4.901.242,51
Total das Variações Patrimoniais Diminutivas (II)	65.888.378,79	73.377.946,68
Resultado Patrimonial do Período (III) = (I - II)	4.888.306,21	10.677.073,76

PAULO CESAR LIMA SILVEIRA
Prefeito Municipal

GISELDA RAMOS MEIRA
Contadora - CRC-MS 005819/O-1

Publicado por:
Rosangela f De Souza Collis
Código Identificador:43AFAAA8

SETOR DE CONTABILIDADE
ANEXO 17 PM

Sistema de Contabilidade Pública
DÍVIDA FLUTUANTE - ANEXO XVII (Lei 4320)
PERÍODO : [Janeiro à M13 - Inscrição de Restos a Pagar de 2017]

Títulos	Saldo Anterior do Exercício	Movimento no exercício		Saldo próximo Exercício
		Inscrição	Baixa	
RESTOS APAGAR- NÃO PROCESSADO				
Restos A Pagar 2014	115,75	0,00	0,00	115,75
Restos a Pagar 2015	70.311,39	0,00	65.000,00	5.311,39
Restos A Pagar 2016	26.000,00	0,00	26.000,00	0,00
Restos A Pagar 2017	0,00	897.212,42	0,00	897.212,42
Total do Grupo:	96.427,14	897.212,42	91.000,00	902.639,56
RESTOS APAGAR- PROCESSADO				
Restos a Pagar 2015	62.257,07	0,00	23.799,00	38.458,07
Restos A Pagar 2016	1.809.816,03	0,00	1.770.530,54	39.285,49
Restos A Pagar 2017	0,00	1.186.686,60	0,00	1.186.686,60
Total do Grupo:	1.872.073,10	1.186.686,60	1.794.329,54	1.264.430,16
Consignacoes				
1349 - I.N.S.S - Servidores	144.561,64	1.793.919,78	1.710.631,38	227.850,04

Este documento é cópia do original assinado digitalmente por: GISELDA RAMOS MEIRA - 20/09/18 11:01 / PAULO CESAR LIMA SILVEIRA - 20/09/18 11:13

Fls.000032

1350 - I.N.S.S - Fornecedores - Pf	19.374,48	19.610,53	22.997,56	15.987,45
1351 - I.N.S.S - Fornecedores - Pj	20.297,39	87.708,05	80.567,31	27.438,13
1353 - I.R.R.F - Servidores	0,00	79.925,74	0,00	79.925,74
1354 - I.R.R.F - Fornecedores - Pf	0,00	373,93	0,00	373,93
1355 - I.R.R.F - Fornecedores - Pj	0,00	11.391,66	14.908,14	-3.516,48
1357 - I.S.S.Q.N	0,00	93.531,78	64.935,15	28.596,63
1361 - Pensões Alimentícias	0,00	31.915,11	29.291,51	2.623,60
1363 - Crédito Consignado - Banco Do	0,00	324.935,40	300.586,51	24.348,89
1364 - Crédito Consignado - Caixa Ec	0,00	352.716,76	326.500,11	26.216,65
1365 - Crédito Consignado - Bradesco	0,00	1.112.139,96	515.552,02	596.587,94
1369 - Convênio - Hstu Seguro Sincar	0,00	653.959,98	603.422,82	50.537,16
1370 - Zurich Minas Brasil Seguro S/	0,00	36.101,63	32.849,55	3.252,08
1371 - Desconto Do Simted/fetems	0,00	38.558,16	35.645,26	2.912,90
1372 - Nipoassist	0,00	348,00	187,00	161,00
1373 - Desc. Plano de Saúde Cassems	0,00	645.884,60	441.002,42	204.882,18
1374 - Desc. Plano de Saúde Cassems	0,00	112.230,01	91.945,19	20.284,82
1376 - Federal Seguro	0,00	717,92	410,24	307,68
1379 - I.S.S.Q.N/fms	0,00	432,37	0,00	432,37
1387 - Salario Familia	10.225,86	47.036,77	41.639,58	15.623,05
1388 - Salario Maternidade	30.803,61	179.472,05	170.132,22	40.143,44
1389 - Abono Pasep / Pref.	545,00	545,00	545,00	545,00
1390 - Camara Municipal - Consignaçõ	-4.936,14	0,00	0,00	-4.936,14
1391 - Cauçao	9.042,80	9.042,80	9.042,80	9.042,80
1398 - I.S.S.Q.N./prefeitura	0,00	10.582,36	10.582,36	0,00
1401 - Outros Descontos/prefeitura	196,03	1.168,03	268,03	1.096,03
1410 - Emprestimo Pessoal-legislativ	-3.771,92	0,00	0,00	-3.771,92
1412 - Restituição CASSEMS (Servidor	20,97	20,97	20,97	20,97
1414 - Outros Descontos Legislativo	0,00	0,00	0,00	0,00
Total do Grupo:	226.359,72	5.644.269,35	4.503.663,13	1.366.965,94
Total Geral:	2.194.859,96	7.728.168,37	6.388.992,67	3.534.035,66

PAULO CESAR LIMA SILVEIRA
Prefeito Municipal

GISELDA RAMOS MEIRA
Contadora - CRC-MS 005819/O-1

* Detalhamento de Restos a Pagar
- Saldo Anterior Bruto (com retenções): 2.194.859,96
- Retenções dos Restos a Pagar: 0,00
- Saldo Anterior Líquido (sem retenções): 2.194.859,96

Publicado por:
Rosangela f De Souza Collis
Código Identificador:19A9ADA7

SETOR DE CONTABILIDADE
ANEXO 18 DFC PM

SISTEMA DE CONTABILIDADE PÚBLICA		
Demonstração dos Fluxos de Caixa		
Portaria STN 700/2014	**PERÍODO : [Janeiro à Dezembro de 2017]**	
6.2.1. FLUXOS DE CAIXA DAS ATIVIDADES OPERACIONAIS	**EXERCÍCIO ATUAL**	**EXERCÍCIO ANTERIOR**
Ingressos	**82.487.605,17**	**87.322.843,76**
Receitas derivadas e originárias	15.250.446,08	13.690.152,26
Transferências correntes recebidas	60.629.302,20	68.544.098,67
Outros ingressos operacionais	6.607.856,89	5.088.592,83
Desembolsos	**68.634.717,45**	**71.007.576,92**
Pessoal e demais despesas	44.919.504,72	44.741.429,96
Juros e encargos da dívida	136.405,53	146.031,16
Transferências concedidas	18.582.611,12	20.345.422,29
Outros desembolsos operacionais	4.996.196,08	5.774.693,51
Fluxo de caixa líquido das atividades operacionais (I)	**13.852.887,72**	**16.315.266,84**
FLUXOS DE CAIXA DAS ATIVIDADES DE INVESTIMENTO	**EXERCICIO ATUAL**	**EXERCICIO ANTERIOR**
Ingressos		**268.860,00**
Alienação de Bens		**268.860,00**
Amortização de Empréstimos e Financiamentos Concedidos		268.860,00
Outros ingressos de investimentos		
Desembolsos	**2.594.267,30**	**5.292.940,06**
Aquisição de Ativo não Circulante	2.594.267,30	5.292.940,06
Concessão de Empréstimos e Financiamentos		
Outras Desembolsos de Investimentos		
Fluxo de caixa líquido das atividades de investimento (II)	**-2.594.267,30**	**-5.024.080,06**
FLUXOS DE CAIXA DAS ATIVIDADES DE FINANCIAMENTO	**EXERCÍCIO ATUAL**	**EXERCICIO ANTERIOR**
Ingressos		
Operações de Crédito		
Integralização do capital social de empresas dependentes		
Transferências de capital recebidas		
Outros ingressos de financiamento		
Desembolsos	**403.880,23**	**821.992,61**
Amortização/Refinanciamento da Dívida	403.880,23	821.992,61
Outros desembolsos de financiamentos		
Fluxo de caixa líquido das atividades de financiamento (III)	**-403.880,23**	**-821.992,61**
GERAÇÃO LÍQUIDA DE CAIXA E EQUIVALENTE DE CAIXA (I + II + III)	**10.854.740,19**	**10.469.194,17**
Caixa e Equivalentes de caixa inicial	**2.986.192,08**	**2.722.310,53**
Caixa e Equivalente de caixa final	**4.571.785,60**	**2.986.192,08**

Este documento é cópia do original assinado digitalmente por: GISELDA RAMOS MEIRA - 20/09/18 11:01 / PAULO CESAR LIMA SILVEIRA - 20/09/18 11:13

Fls.000033

6.2.2. QUADRO DE RECEITAS DERIVADAS E ORIGINÁRIA	EXERCÍCIO ATUAL	EXERCÍCIO ANTERIOR
RECEITAS DERIVADAS E ORIGINÁRIAS	**15.250.446,08**	**13.690.152,26**
Receita Tributária	14.160.906,87	11.580.527,08
Receita de Contribuições	374.977,90	700.377,30
Receita Patrimonial	20.654,52	351.244,82
Receita Agroperuária		
Receita Industrial		
Receita de Serviços		0,00
Remuneração das Disponibilidades	261.223,05	366.949,47
Outras Receitas Derivadas e Originárias	432.683,74	691.053,59
Total das Receitas Derivadas e Originárias	**15.250.446,08**	**13.690.152,26**
6.2.3. QUADRO DE TRANSFERÊNCIAS RECEBIDAS E CONCEDIDAS	**EXERCÍCIO ATUAL**	**EXERCÍCIO ANTERIOR**
TRANSFERÊNCIAS RECEBIDAS	**60.629.302,20**	**68.544.098,67**
Intergovernamentais	60.337.032,47	64.552.797,83
da União	29.487.082,45	30.890.711,17
de Estados e Distrito Federal	30.849.950,02	33.662.086,66
de Municípios		
Intragovernamentais	292.269,73	3.991.300,84
Outras Transferências Recebidas		
TRANSFERÊNCIAS CONCEDIDAS	**18.582.611,12**	**20.345.422,29**
Intergovernamentais		
da União		
de Estados e Distrito Federal		
de Municípios		
Intragovernamentais	18.582.611,12	20.345.422,29
Outras Transferências Concedidas		
Total das Transferências	**79.211.913,32**	**88.889.520,96**
6.2.4. QUADRO DE DESEMBOLSOS DE PESSOAL E DEMAIS DESPESAS POR FUNÇÃO	**EXERCÍCIO ATUAL**	**EXERCÍCIO ANTERIOR**
Pessoal e Outras Despesas Correntes por Função	**44.919.504,72**	**44.741.429,96**
01 - Legislativa		2.791.458,41
02 - Judiciária		
03 - Essencial à Justiça		
04 - Administração	15.742.593,11	10.773.328,77
05 - Defesa Nacional		
06 - Segurança Pública		
07 - Relações Exteriores		
08 - Assistência Social	2.050.488,75	2.787.882,86
09 - Previdência Social		
10 - Saúde		
11 - Trabalho		
12 - Educação	22.735.120,56	20.458.416,56
13 - Cultura		
14 - Direitos da Cidadania		
15 - Urbanismo	1.557.061,98	4.535.853,66
16 - Habitação		
17 - Saneamento		
18 - Gestão Ambiental		
19 - Ciência e Tecnologia		
20 - Agricultura	61.905,08	2.000,00
21 - Organização Agrária		
22 - Indústria		
23 - Comércio e Serviço		
24 - Comunicações		
25 - Energia	511.076,32	740.499,88
26 - Transporte	2.066.653,01	2.409.300,89
27 - Desporte e Lazer	194.605,91	242.688,93
28 - Encargos Especiais		
Total dos Desembolsos de Pessoal e Demais Despesas por função	**44.919.504,72**	**44.741.429,96**
6.2.5. Quadro de Juros e Encargos da Dívida	**EXERCÍCIO ATUAL**	**EXERCÍCIO ANTERIOR**
Juros e Correção Monetária de Dívida interna	136.405,53	146.031,16
Juros e Correção Monetária de Dívida Externa		
Outros Encargos da Dívida		
Total dos Juros e Encargos da Dívida	**136.405,53**	**146.031,16**

PAULO CESAR LIMA SILVEIRA
Prefeito Municipal

GISELDA RAMOS MEIRA
Contadora - CRC-MS 005819/O-1

Publicado por:
Rosangela f De Souza Collis
Código Identificador:1F822763

ESTADO DE MATO GROSSO DO SUL
PREFEITURA MUNICIPAL DE SELVIRIA

DEPARTAMENTO DE LICITAÇÕES E CONTRATOS
EXTRATO DA ATA DE REGISTRO DE PREÇOS Nº 10 2018 - (MATERIAL PARA CONSTRUÇÃO)

ATA DE REGISTRO DE PREÇOS N°10/2018.

EDITAL N°98/2018
PREGÃO PRESENCIAL N° 33/2018

Este documento é cópia do original assinado digitalmente por: GISELDA RAMOS MEIRA - 20/09/18 11:01 / PAULO CESAR LIMA SILVEIRA - 20/09/18 11:13

Fls.000034

ESTADO DE MATO GROSSO DO SUL
PREFEITURA MUNICIPAL DE RIBAS DO RIO PARDO

SETOR DE CONTABILIDADE
ANEXO 12 - FMS

FUNDO MUNICIPAL DE SAUDE	SISTEMA DE CONTABILIDADE PÚBLICA			
ANEXO 12 - BALANÇO ORÇAMENTÁRIO				
Portaria STN nº 700/2014	PERÍODO: Janeiro à Dezembro de 2017			
RECEITA ORÇAMENTÁRIA	PREVISÃO INICIAL	PREVISÃO ATUALIZADA (a)	RECEITAS REALIZADAS (b)	SALDO c = (b-a)
RECEITAS CORRENTES (I)	6.853.000,00	6.853.000,00	5.617.578,27	-1.235.421,73
Receita Tributária				
Impostos				
Taxas				
Contribuição de Melhoria				
Receita de Contribuições				
Contribuições Sociais				
Contribuições de Intervenção no Domínio Econômico				
Contribuições de Iluminação Pública				
Receita Patrimonial	93.000,00	93.000,00	77.223,22	-15.776,78
Receitas Imobiliárias				
Receitas de Valores Mobiliários	93.000,00	93.000,00	77.223,22	-15.776,78
Receita de Concessões e Permissões				
Compensações Financeiras				
Receita Decorrente do Direito de Exploração de Bens Públicos em Áreas de Domínio Público				
Receita da Cessão de Direitos				
Outras Receitas Patrimoniais				
Receita Agropepecuária				
Receita da Produção Vegetal				
Receita Produção Animal e Derivados				
Outras Receitas Agropecuárias				
Receita Industrial				
Receita da Indústria Extrativa Mineral				
Receita da Indústria de Transformação				
Receita da Indústria de Construção				
Outras Receitas Industriais				
Receita de Serviços				
Transferências Correntes	6.759.000,00	6.759.000,00	5.540.355,05	-1.218.644,95
Transferências Intergovernamentais	6.759.000,00	6.759.000,00	5.540.355,05	-1.218.644,95
Transferências de Instituições Privadas				
Transferências do Exterior				
Transferências de Pessoas				
Transferências de Convênios				
Transferências para o Combate à Fome				
Outras Receitas Correntes	1.000,00	1.000,00	0,00	-1.000,00
Multas e Juros de Mora				
Indenizações e Restituições	1.000,00	1.000,00	0,00	-1.000,00
Receita da Divida Ativa				
Receitas Decorrentes de Aportes Periódicos para Amortização de Déficit Atuarial do RPPS				
Receitas Correntes Diversas				
RECEITAS DE CAPITAL (II)	600.000,00	600.000,00	0,00	-600.000,00
Operações de Crédito				
Operações de Crédito Internas				
Operações de Crédito Externas				
Alienação de Bens				
Alienação de Bens Móveis				
Alienação de Bens Imóveis				
Amortização de Empréstimos				
Transferência de Capital	600.000,00	600.000,00	0,00	-600.000,00
Transferências Intergovernamentais				

Este documento é cópia do original assinado digitalmente por: GISELDA RAMOS MEIRA - 20/09/18 11:01 / PAULO CESAR LIMA SILVEIRA - 20/09/18 11:13

Transferências de Instituições Privadas				
Transferências do Exterior				
Transferências de Pessoas				
Transferências de Outras Instit. Públicas				
Transferências de Convênios	600.000,00	600.000,00	0,00	-600.000,00
Transferências para o Combate às Fome				
Outras Receitas de Capital				
Integração de Capital Social				
Div. Ativa Prov. da Amortiz. Emp. e Financ.				
Receitas de Capital Diversas				
Recursos Arrecadados em Exercícios Anteriores (III)				
SUBTOTAL DAS RECEITAS (IV) = (I + II + III)	7.453.000,00	7.453.000,00	5.617.578,27	-1.835.421,73
Operações de Crédito / Refinanciamento (V)				
Operações de Crédito Internas				
Mobiliária				
Contratual				
Operações de Crédito Externas				
Mobiliária				
Contratual				
SUBTOTAL COM REFINANCIAMENTO (VI) = (IV + V)	7.453.000,00	7.453.000,00	5.617.578,27	-1.835.421,73
DÉFICIT (VII)	14.517.000,00	12.560.820,00	14.269.733,82	1.708.913,82
TOTAL (VIII) = (VI + VII)	21.970.000,00	20.013.820,00	19.887.312,09	-126.507,91
SALDOS DE EXERC. ANTERIORES (UTILIZADOS PARA CRÉDITOS ADICIONAIS)	0,00	0,00	0,00	0,00
Superávit Financeiro	0,00	0,00	0,00	0,00
Reabertura de créditos adicionais				

ANEXO 12 - BALANÇO ORÇAMENTÁRIO

Portaria STN nº 700/2014 — PERÍODO: Janeiro à Dezembro de 2017

DESPESA ORÇAMENTÁRIA	DOTAÇÃO INICIAL (e)	DOTAÇÃO ATUALIZADA (f)	DESPESAS EMPENHADAS (g)	DESPESAS LIQUIDADAS (h)	DESPESAS PAGAS (i)	SALDO DA DOTAÇÃO (j) = (f-g)
DESPESAS CORRENTES (IX)	21.214.500,00	19.697.620,00	19.571.112,09	19.347.878,69	18.062.181,22	126.507,91
Pessoal e Encargos Sociais	13.764.000,00	12.445.070,00	12.435.672,14	12.435.572,14	11.498.107,68	9.397,86
Juros e Encargos da Divida						
Outras Despesas Correntes	7.450.500,00	7.252.550,00	7.135.439,95	6.912.306,55	6.564.073,54	117.110,05
DESPESA DE CAPITAL (X)	755.500,00	316.200,00	316.200,00	316.200,00	316.200,00	0,00
Investimentos	755.500,00	316.200,00	316.200,00	316.200,00	316.200,00	0,00
Inversões Financeiras						
RESERVA DE CONTINGÊNCIA (XI)						
RESERVA DO RPPS (XII)						
SUBTOTAL DAS DESPESAS	21.970.000,00	20.013.820,00	19.887.312,09	19.664.078,69	18.378.381,22	126.507,91
(XIII) = (IX + X + XI + XII)						
AMORTIZAÇÃO DA DÍVIDA / REFINANCIAMENTO (XIV)						
Amortização da Divida Interna						
Divida Mobiliária						
Outras Dividas						
SUBTOTAL COM REFINANCIAMENTO (XV) = (XIII + XIV)	21.970.000,00	20.013.820,00	19.887.312,09	19.664.078,69	18.378.381,22	126.507,91
SUPERAVIT (XVI)						
TOTAL (XVII) = (XV + XVI)	21.970.000,00	20.013.820,00	19.887.312,09	19.664.078,69	18.378.381,22	126.507,91

ANEXO 12.1 - DEMONSTRATIVO DE EXECUÇÃO DE RESTOS A PAGAR NÃO PROCESSADO

Portaria STN nº 700/2014 — PERÍODO: Janeiro à Dezembro de 2017

RESTOS A PAGAR NÃO PROCESSADOS	INSCRITOS		LIQUIDADOS (c)	PAGOS (d)	CANCELADOS (e)	SALDO (f)= (a+b-d-e)
	EM EXERCÍCIOS ANTERIORES (a)	EM 31 DE DEZEMBRO DO EXERCICIO ANTERIOR (b)				
DESPESAS CORRENTES	0,00	539,17	0,00	0,00	0,00	539,17
Pessoal e Encargos Sociais	0,00	0,00	0,00	0,00	0,00	0,00
Juros e Encargos da Dívida						
Outras Despesas Correntes	0,00	539,17	0,00	0,00	0,00	539,17
DESPESA DE CAPITAL	0,00	0,00	0,00	0,00	0,00	0,00
Investimentos	0,00	0,00	0,00	0,00	0,00	0,00

Este documento é cópia do original assinado digitalmente por: GISELDA RAMOS MEIRA - 20/09/18 11:01 / PAULO CESAR LIMA SILVEIRA - 20/09/18 11:13

Inversões Financeiras						
Amortização da Dívida						
TOTAL	0,00	539,17	0,00	0,00	0,00	539,17

ANEXO 12.2 - DEMONSTRATIVO DE EXECUÇÃO DE RESTOS A PAGAR PROCESSADO E NÃO PROCESSADO LIQUIDADO

RESTOS A PAGAR PROCESSADOS E NÃO PROCESSADOS LIQUIDADOS	INSCRITOS		PAGOS (d)	CANCELADOS (e)	SALDO (f)= (a+b-d-e)
	EM EXERCÍCIOS ANTERIORES (a)	EM 31 DE DEZEMBRO DO EXERCICIO ANTERIOR (b)			
DESPESAS CORRENTES	37.408,47	1.297.128,59	1.294.442,93	0,00	40.094,13
Pessoal e Encargos Sociais	37.394,78	1.004.138,01	1.001.452,35	0,00	40.080,44
Juros e Encargos da Dívida					
Outras Despesas Correntes	13,69	292.990,58	292.990,58	0,00	13,69
DESPESA DE CAPITAL	0,00	4.256,00	4.256,00	0,00	0,00
Investimentos	0,00	4.256,00	4.256,00	0,00	0,00
Inversões Financeiras					
Amortização da Dívida					
TOTAL	37.408,47	1.301.384,59	1.2980.,60908,93	0,00	40.094,13

LUIS ROBERTO PASQUOTTO MARIANI
Secretário de Sáude

GISELDA RAMOS MEIRA
Contadora - CRC-MS 005819/O-1

Publicado por:
Rosangela f De Souza Collis
Código Identificador:0504325D

Matéria publicada no Diário Oficial dos Municípios do Estado do Mato Grosso do Sul no dia 24/07/2018. Edição 2148
A verificação de autenticidade da matéria pode ser feita informando o código identificador no site:
http://www.diariomunicipal.com.br/assomasul/

Este documento é cópia do original assinado digitalmente por: GISELDA RAMOS MEIRA - 20/09/18 11:01 / PAULO CESAR LIMA SILVEIRA - 20/09/18 11:13

Fls.000037

ESTADO DE MATO GROSSO DO SUL
PREFEITURA MUNICIPAL DE RIBAS DO RIO PARDO

SETOR DE CONTABILIDADE
ANEXO 13 - FMS

SISTEMA DE CONTABILIDADE PÚBLICA					
FUNDO MUNICIPAL DE SAUDE					
ANEXO 13 - BALANÇO FINANCEIRO					
Portaria STN nº 700/2014	PERÍODO: Janeiro à Dezembro de 2017				
RECEITA			**DISPÊNDIOS**		
Nota	**EXERCÍCIO**		Nota	**EXERCÍCIO**	
TÍTULOS	**ATUAL**	**ANTERIOR**	**TÍTULOS**	**ATUAL**	**ANTERIOR**
RECEITA ORÇAMENTÁRIA (I)	**5.617.578,27**	**6.159.126,70**	**DESPESA ORÇAMENTÁRIA (VI)**	**19.887.312,09**	**20.869.206,11**
Ordinária			**Ordinária**		
Vinculada	**5.617.578,27**	**6.159.126,70**	**Vinculada**	**19.887.312,09**	**20.869.206,11**
Recursos Vinculados à Educação			Recursos Vinculados à Educação		
Recursos Vinculados à Saúde	2.790.646,10	3.574.215,89	Recursos Vinculados à Saúde	18.666.087,47	19.199.252,48
Recursos Vinculados à Previdência Social - RPPS			Recursos Vinculados à Previdência Social - RPPS		
Recursos Vinculados à Previdência Social - RGPS			Recursos Vinculados à Previdência Social - RGPS		
Recursos Vinculados à Seguridade Social			Recursos Vinculados à Seguridade Social		
Outras Destinações de Recursos	2.826.932,17	2.584.910,81	Outras Destinações de Recursos	1.221.224,62	1.669.953,63
TRANSFERÊNCIA FINANCEIRA RECEBIDA (II)	**13.426.005,23**	**13.880.323,71**	**TRANSFERÊNCIA FINANCEIRA CONCEDIDA (VII)**	**292.269,73**	
Transf. Rec. para a Execução Orçamentária	13.426.005,23	13.880.323,71	Transf. Conc. para a Execução Orçamentária	292.269,73	
Transf. Rec. Independentes de Execução			Transf. Conc. Independentes de Execução		
Orçamentária					
Transf. Rec. para Aportes de recursos para o RPPS			Transf. Conc. para Aportes de recursos para o RPPS		
Transf. Rec. para Aportes de recursos para o RGPS			Transf. Conc. para Aportes de recursos para o RGPS		
RECEBIMENTOS EXTRA-ORÇAMENTÁRIOS (III)	**5.002.454,71**	**4.863.895,93**	**RECEBIMENTOS EXTRA-ORÇAMENTÁRIOS (VIII)**	**3.848.160,57**	**4.892.478,22**
Inscrição de Restos a Pagar Não Processados	223.233,40	539,17	Pagamentos de Restos a Pagar Não Processados		82.214,07
Inscrição de Restos a Pagar Processados	1.285.697,47	1.301.384,59	Pagamentos de Restos a Pagar Processados	1.298.698,93	464.829,24
Depósitos Restituíveis e Valores Vinculados	3.485.644,44	3.561.972,17	Depósitos Restituíveis e Valores Vinculados	2.549.461,64	3.691.434,91
Outros Recebimentos Extra-orçamentários	7.879,40		Outros Pagamentos Extra-orçamentários		654.000,00
SALDO DO EXERCÍCIO ANTERIOR (IV)	**734.832,37**	**1.593.170,36**	**SALDO PARA O EXERCÍCIO SEGUINTE (IX)**	**749.188,49**	**734.832,37**

Este documento é cópia do original assinado digitalmente por: GISELDA RAMOS MEIRA - 20/09/18 11:01 / PAULO CESAR LIMA SILVEIRA - 20/09/18 11:13

Caixa e Equivalentes de Caixa	734.832,37	1.593.170,36	Caixa e Equivalentes de Caixa	749.188,49	734.832,37
Títulos e Valores Mobiliários			Títulos e Valores Mobiliários		
Depósitos Restituíveis e Valores Vinculados			Depósitos Restituíveis e Valores Vinculados		
TOTAL (V) = (I + II + III + IV)	**24.780.870,58**	**26.496.516,70**	**TOTAL (X) = (VI + VII + VIII + IX)**	**24.776.930,88**	**26.496.516,70**

LUIS ROBERTO PASQUOTTO MARIANI
Secretário de Sáude

GISELDA RAMOS MEIRA
Contadora
CRC-MS 005819/O-1

Publicado por:
Rosangela f De Souza Collis
Código Identificador:5A2D1826

Matéria publicada no Diário Oficial dos Municípios do Estado do Mato Grosso do Sul no dia 24/07/2018. Edição 2148
A verificação de autenticidade da matéria pode ser feita informando o código identificador no site:
http://www.diariomunicipal.com.br/assomasul/

Este documento é cópia do original assinado digitalmente por: GISELDA RAMOS MEIRA - 20/09/18 11:01 / PAULO CESAR LIMA SILVEIRA - 20/09/18 11:13

ESTADO DE MATO GROSSO DO SUL
PREFEITURA MUNICIPAL DE RIBAS DO RIO PARDO

SETOR DE CONTABILIDADE
ANEXO 14 - FMS

SISTEMA DE CONTABILIDADE PÚBLICA					
FUNDO MUNICIPAL DE SAUDE					
BALANÇO PATRIMONIAL - ANEXO XIV					
Portaria STN nº 700/2014			PERÍODO : [Janeiro à Dezembro de 2017]		
ATIVO			PASSIVO		
ESPECIFICAÇÃO	Exercício Atual	Exercício Anterior	ESPECIFICAÇÃO	Exercício Atual	Exercício Anterior
ATIVO CIRCULANTE			PASSIVO CIRCULANTE		
Caixa e Equivalentes de Caixa	**749.188,49**	**734.832,37**	Obrigações Trabalhistas, Previdenciárias e Assistenciais a Pagar a Curto Prazo	965.894,37	1.036.393,59
Créditos a Curto Prazo	**11.333,32**	**0,00**			
Clientes			Empréstimos e Financiamentos a Curto Prazo		
				347.860,46	302.399,47
Créditos Tributários a Receber	11.333,32	0,00	Fornecedores e Contas a Pagar a Curto Prazo		
Dívida Ativa Tributária			Obrigações Fiscais a Curto Prazo		
Dívida Ativa não Tributária - Clientes			Obrigações de Repartição a Outros Entes		
Créditos de Transferências a Receber			Provisões a Curto Prazo		
Empréstimos e Financiamentos Concedidos			Demais Obrigações a Curto Prazo	1.005.463,92	53.264,65
(-) Ajustes de Perdas de Créditos a Curto Prazo					
Demais Créditos e Valores a Curto Prazo	**654.040,00**	**654.000,00**			
Investimentos e Aplicações Temporárias a Curto Prazo					
Estoques	**0,00**	**0,00**			
VPD Pagas Antecipadamente					
TOTAL DO ATIVO CIRCULANTE	1.414.561,81	1.388.832,37	TOTAL DO PASSIVO CIRCULANTE	2.319.218,75	1.392.057,71
ATIVO NÃO CIRCULANTE			PASSIVO NÃO CIRCULANTE		
Ativo Realizável a Longo Prazo			Obrigações Trabalhistas, Previdenciárias e Assistenciais a Pagar a Longo Prazo		
Créditos a Longo Prazo					
Clientes			Empréstimos e Financiamentos a Longo Prazo		
Créditos Tributários a Receber			Fornecedores a Longo Prazo		
Dívida Ativa Tributária			Obrigações Fiscais a Longo Prazo		
Dívida Ativa não Tributária - Clientes			Provisões a Longo Prazo		
Empréstimos e Financiamentos Concedidos			Demais Obrigações a Longo Prazo		
(-) Ajustes de Perdas de Créditos a Longo Prazo			Resultado Diferido		
Demais Créditos e Valores a Longo Prazo					
Investimentos e Aplicações Temporárias a Longo Prazo			TOTAL DO PASSIVO NÃO CIRCULANTE		
Estoques			TOTAL DO PASSIVO	2.319.218,75	1.392.057,71
VPD Pagas Antecipadamente					
Investimentos			PATRIMÔNIO LÍQUIDO		
			ESPECIFICAÇÃO	Exercício Atual	Exercício Anterior
Participações Permanentes					
Participações Avaliadas pelo Método Equivalência					
Patrimonial					
			Patrimônio Social e Capital Social		
Participações Avaliadas pelo Método de Custo			Adiantamento para o Futuro Aumento de Capital		
Propriedade para Investimento			Reservas de Capital		
Demais Investimentos Permanentes			Ajustes de Avaliação Patrimonial		
Imobilizado	**316.200,00**	**0,00**	Reservas de Lucros		
	316.200,00	0,00	Demais Reservas		
Bens Móveis					
				-588.456,94	-3.225,34
Bens Imóveis			Resultados Acumulados		
(-) Depreciação				-550.190,16	-904.769,38
			Resultado do Exercício		
Intangível			Resultados de Exercícios Anteriores	-3.225,34	901.544,04
Softwares			Ajustes de Exercícios Anteriores	-35.041,44	
Marcas, Direitos e Patentes Industriais			(-) Ações / Cotas em Tesouraria		

Este documento é cópia do original assinado digitalmente por: GISELDA RAMOS MEIRA - 20/09/18 11:01 / PAULO CESAR LIMA SILVEIRA - 20/09/18 11:13

Direito de Uso de Imóveis					
Diferido					
TOTAL DO ATIVO NAO CIRCULANTE	316.200,00	0,00	TOTAL DO PATRIMÔNIO LÍQUIDO	-588.456,94	-3.225,34
TOTAL DO ATIVO	1.730.761,81	1.388.832,37	TOTAL DO PASSIVO E DO PAT. LÍQUIDO	1.730.761,81	1.388.832,37

ESTADO DE MATO GROSSO DO SUL	SISTEMA DE CONTABILIDADE PÚBLICA
MUNICÍPIO DE RIBAS DO RIO PARDO	
FUNDO MUNICIPAL DE SAUDE	
BALANÇO PATRIMONIAL - ANEXO XIV	
Portaria STN nº 700/2014	PERÍODO : [Janeiro à Dezembro de 2017]

QUADRO DOS ATIVOS E PASSIVOS FINANCEIROS E PERMANENTES

(Lei nº 4.320/1964)

	Exercício Atual	Exercício: 2017 Exercício Anterior
ATIVO (I)		
ATIVO FINANCEIRO	749.188,49	734.832,37
ATIVO PERMANENTE	981.573,32	654.000,00
Total do Ativo	1.730.761,81	1.388.832,37
PASSIVO (II)		
PASSIVO FINANCEIRO	2.555.028,09	1.392.596,88
PASSIVO PERMANENTE		
Total do Passivo	2.555.028,09	1.392.596,88
Saldo Patrimonial (III) = (I - II)	-824.266,28	-3.764,51

QUADRO DAS CONTAS DE COMPENSAÇÃO

(Lei nº 4.320/1964)

	Exercício Atual	Exercício: 2017 Exercício Anterior
Atos Potenciais Ativos		
Garantias e Contragarantias recebidas		
Direitos Conveniados e outros instrumentos congêneres		
Direitos Contratuais		
Outros atos potenciais ativos		
Total dos Atos Potenciais Ativos		
Atos Potenciais Passivos		
Garantias e Contragarantias concedidas		
Obrigações conveniadas e outros instrumentos congêneres		
Obrigações contratuais	5.448.640,09	2.633.883,02
Outros atos potenciais passivos		
Total dos Atos Potenciais Passivos	5.448.640,09	2.633.883,02

ESTADO DE MATO GROSSO DO SUL	SISTEMA DE CONTABILIDADE PÚBLICA
MUNICÍPIO DE RIBAS DO RIO PARDO	
FUNDO MUNICIPAL DE SAUDE	
DEMONSTRATIVO DO SUPERÁVIT/DÉFICIT FINANCEIRO	
Portaria STN nº 700/2014	PERÍODO : [Janeiro à Dezembro de 2017]

DESTINAÇÃO DE RECURSOS

	Nota	Exercício Atual	Exercício Anterior
Ordinaria		0,00	0,00
Vinculada		-1.805.839,60	-657.764,51
102000 - 102000-Rec.de Impostos e Transf.Imp. - Saúde		-1.228.286,92	-987.820,19
112000 - 112000-Serviços de Saúde		100.638,92	23.272,94
114000 - 114000-Transferências de Recursos do SUS		15.832,90	100.194,39
114008 - 114008-Piso de atenção básica - PAB		20.596,46	14.920,05
114009 - 114009-Piso de atenção básica ampliada - PABA		-23.103,69	-6.887,24
114010 - 114010-Programa saúde da familia		-156.870,51	-43.382,89
114012 - 114012-Agentes comunitários de saúde - PACS		-26.722,84	7.567,98
114013 - 114013-Farmácia básica		129.756,03	65.293,65
114014 - 114014-Carências nutricionais		-13.867,06	-2.565,68
114017 - 114017-Média alta complexidade		7.087,83	1.344,34
114020 - 114020-Serviço de atendimento móvel de urgência		80.072,58	205,15
121000 - 121000-Transf.de Conv.União/Saúde		34.792,22	33.544,18
121057 - Investimento na Rede de Serv. de Saúde		23.586,94	18.279,80

Este documento é cópia do original assinado digitalmente por: GISELDA RAMOS MEIRA - 20/09/18 11:01 / PAULO CESAR LIMA SILVEIRA - 20/09/18 11:13

125000 - 125000-Transf.de Conv.Estado/Saúde		24.890,58	684,25
125010 - 125010-Programa saúde da familia		60.614,95	4.419,55
125057 - 125057-Transferências FAEC-SIAI		-792.314,15	242.663,37
131010 - 131010-Bloco de At.de Méd e Alta Com. Amb. e Hospitalar		-2.546,04	-4.862,89
131014 - 131014-Comp. Basico - Bloco de Assistência Farmaceutica		-5.154,42	0,00
181000 - 181000-Outras Transferências do Estado (FIS)		-54.843,38	-124.635,27
Total das Fontes de Recursos		**-1.805.839,60**	**-657.764,51**
*** Metodologia de cálculo**			
1) Superávit/Déficit Financeiro = (Receitas arrecadadas - Despesas pagas da fonte de recurso)			
2) As transferências financeiras, tanto credora quanto devedora, serão computadas na fonte 100000 (Ordinária)			

LUIS ROBERTO PASQUOTTO MARIANI
Secretário de Sáude

GISELDA RAMOS MEIRA
Contadora
CRC-MS 005819/O-1

Publicado por:
Rosangela f De Souza Collis
Código Identificador:D317B562

Matéria publicada no Diário Oficial dos Municípios do Estado do Mato Grosso do Sul no dia 24/07/2018. Edição 2148
A verificação de autenticidade da matéria pode ser feita informando o código identificador no site:
http://www.diariomunicipal.com.br/assomasul/

Este documento é cópia do original assinado digitalmente por: GISELDA RAMOS MEIRA - 20/09/18 11:01 / PAULO CESAR LIMA SILVEIRA - 20/09/18 11:13

Fls.000042

ESTADO DE MATO GROSSO DO SUL
PREFEITURA MUNICIPAL DE RIBAS DO RIO PARDO

SETOR DE CONTABILIDADE
ANEXO 15 - FMS

SISTEMA DE CONTABILIDADE PÚBLICA			
FUNDO MUNICIPAL DE SAUDE			
VARIAÇÕES PATRIMONIAIS - ANEXO XV			
Portaria STN nº 700/2014	PERÍODO : [Janeiro à Dezembro de 2017]		
VARIAÇÕES PATRIMONIAIS QUANTITATIVAS	Nota	Exercício Atual	Exercício Anterior
VARIAÇÕES PATRIMONIAIS AUMENTATIVAS			
Impostos, Taxas e Contribuições de Melhoria			
Impostos			
Taxas			
Contribuições de Melhoria			
Contribuições			
Contribuições Sociais			
Contribuições de Intervenção no Domínio Econômico			
Contribuição de Iluminação Pública			
Contribuição de Interesse das Categorias Profissionais			
Exploração e Venda de Bens, Serviços e Direitos			
Venda de Mercadorias			
Venda de Produtos			
Exploração de Bens e Direitos e Prestação de Serviços			
Variações Patrimoniais Aumentativas Financeiras		**77.223,22**	**156.783,04**
Juros e Encargos de Empréstimos e Financiamentos Concedidos			
Juros e Encargos de Mora			
Variações Monetárias e Cambiais			
Descontos Financeiros Obtidos			
Remuneração de Depósitos Bancários e Aplicações Financeiras		77.223,22	156.783,04
Outras Variações Patrimoniais Aumentativas - Financeiras			
Transferências e Delegações Recebidas		**18.966.360,28**	**19.882.667,37**
Transferências Intragovernamentais		13.426.005,23	13.880.323,71
Transferências Intergovernamentais		5.540.355,05	6.002.343,66
Transferências das Instituições Privadas			
Transferências das Instituições Multigovernamentais			
Transferências de Consórcios Públicos			
Transferências ao Exterior			
Execução Orçamentária Delegada de Entes			
Transferências de Pessoas Físicas			
Outras Transferências e Delegações Recebidas			
Valorização e Ganhos Com Ativos e Desincorporação de Passivos			
Reavaliação de Ativos			
Ganhos de Alienação			
Ganhos com Incorporação de Ativos			
Ganhos com Desincorporação de Passivos			
Reversão de Redução ao Valor Recuperável			
Outras Variações Patrimoniais Aumentativas			
Variação Patrimonial Aumentativa a Classificar			
Resultado Positivo de Participações			
Reversão de Provisões e Ajustes de Perdas			
Diversas Variações Patrimoniais Aumentativas			
Total das Variações Patrimoniais Aumentativas (I)		**19.043.583,50**	**20.039.450,41**
VARIAÇÕES PATRIMONIAIS DIMINUTIVAS	Nota	Exercício Atual	Exercício Anterior

Este documento é cópia do original assinado digitalmente por: GISELDA RAMOS MEIRA - 20/09/18 11:01 / PAULO CESAR LIMA SILVEIRA - 20/09/18 11:13

Pessoal e Encargos		12.435.572,14	13.610.365,30
Remuneração a Pessoal		4.577.005,03	6.869.823,11
Encargos Patronais		2.124.311,21	1.302.468,62
Benefícios a Pessoal			
Outras Variações Patrimoniais Diminutivas - Pessoal e Encargos		5.734.255,90	5.438.073,57
Benefícios Previdenciários e Assistenciais		38.400,00	38.400,00
Aposentadorias e Reformas			
Pensões			
Benefícios de Prestação Continuada			
Benefícios Eventuais			
Políticas Publicas de Transferência de Renda		38.400,00	38.400,00
Outros Benefícios Previdenciários e Assistenciais			
Uso de Bens, Serviços e Consumo de Capital Fixo		6.827.531,79	5.518.255,65
Uso de Material de Consumo		2.428.362,01	2.632.756,91
Serviços		4.399.169,78	2.885.498,74
Depreciação, Amortização de Exaustão			
Variações Patrimoniais Diminutivas Financeiras			
Juros e Encargos de Empréstimos e Financiamentos Obtidos			
Juros e Encargos de Mora			
Variações Monetárias e Cambiais			
Descontos Financeiros Concedidos			
Outras Variações Patrimoniais Diminutivas - Financeiras			
Transferências e Delegações Concedidas		292.269,73	
Transferências Intragovernamentais		292.269,73	
Transferências Intergovernamentais			
Transferências a Instituições Privadas			
Transferências a Instituições Multigovernamentais			
Transferências a Consórcios Públicos			
Transferências ao Exterior			
Execução Orçamentária Delegada a Entes			
Outras Transferências e Delegações Concedidas			
Desvalorização e Perda de Ativos e Incorporação de Passivos			1.693.844,94
Redução a Valor Recuperável e Provisão para Perdas			
Perdas com Alienação			
Perdas Involuntárias			
Incorporação de Passivos			
Desincorporação de Ativos			1.693.844,94
Tributárias			
Impostos, Taxas e Contribuições de Melhoria			
Contribuições			
Custos com Tributos			
Custo das Mercadorias e dos Produtos Vendidos e dos Serviços Prestados			
Custo das Mercadorias Vendidas			
Custo dos Produtos Vendidos			
Custo dos Serviços Prestados			
Outras Variações Patrimoniais Diminutivas			83.353,90
Premiações			
Resultado Negativo de Participações			
Incentivos			
Subvenções Econômicas			
Participações e Contribuições			
Constituição de Provisões			
Diversas Variações Patrimoniais Diminutivas			83.353,90
Total das Variações Patrimoniais Diminutivas (II)		19.593.773,66	20.944.219,79
Resultado Patrimonial do Período (III) = (I - II)		-550.190,16	-904.769,38

LUIS ROBERTO PASQUOTTO MARIANI
Secretário De Sáude

Este documento é cópia do original assinado digitalmente por: GISELDA RAMOS MEIRA - 20/09/18 11:01 / PAULO CESAR LIMA SILVEIRA - 20/09/18 11:13

GISELDA RAMOS MEIRA
Contadora - CRC-MS 005819/O-1

Publicado por:
Rosangela f De Souza Collis
Código Identificador:0DA116B4

Matéria publicada no Diário Oficial dos Municípios do Estado do Mato Grosso do Sul no dia 24/07/2018. Edição 2148
A verificação de autenticidade da matéria pode ser feita informando o código identificador no site:
http://www.diariomunicipal.com.br/assomasul/

Este documento é cópia do original assinado digitalmente por: GISELDA RAMOS MEIRA - 20/09/18 11:01 / PAULO CESAR LIMA SILVEIRA - 20/09/18 11:13

ESTADO DE MATO GROSSO DO SUL
PREFEITURA MUNICIPAL DE RIBAS DO RIO PARDO

SETOR DE CONTABILIDADE
ANEXO 16 - FMS

FUNDO MUNICIPAL DE SAUDE			Sistema de Contabilidade Pública	
DÍVIDA FUNDA DA - ANEXO XVI				
PERÍODO: [Janeiro à Dezembro de 2017]				
Histórico (Nº de Leis / Data)	Saldo Anterior em circulação	Movimento no exercício		Saldo próximo Exercício
		Emissão	Resgate	
Total Geral:	0,00	0,00	0,00	0,00

LUIS ROBERTO PASQUOTTO MARIANI
Secretário de Sáude

GISELDA RAMOS MEIRA
Contadora - CRC-MS 005819/O-1

Publicado por:
Rosangela f De Souza Collis
Código Identificador:0288340A

Matéria publicada no Diário Oficial dos Municípios do Estado do Mato Grosso do Sul no dia 24/07/2018. Edição 2148
A verificação de autenticidade da matéria pode ser feita informando o código identificador no site:
http://www.diariomunicipal.com.br/assomasul/

Este documento é cópia do original assinado digitalmente por: GISELDA RAMOS MEIRA - 20/09/18 11:01 / PAULO CESAR LIMA SILVEIRA - 20/09/18 11:13

Fls.000046

ESTADO DE MATO GROSSO DO SUL
PREFEITURA MUNICIPAL DE RIBAS DO RIO PARDO

SETOR DE CONTABILIDADE
ANEXO 17 - FMS

FUNDO MUNICIPAL DE SAUDE		Sistema de Contabilidade Pública		
DÍVIDA FLUTUANTE – ANEXO XVII (Lei 4320)				
PERÍODO : [Janeiro à M13 - Inscrição de Restos a Pagar de 2017]				
Títulos	Saldo Anterior do Exercício	Movimento no exercício		Saldo próximo Exercício
		Inscrição	Baixa	
RESTOS APAGAR- NÃO PROCESSADO				
Restos A Pagar 2016	539,17	0,00	0,00	539,17
Restos A Pagar 2017	0,00	223.233,40	0,00	223.233,40
Total do Grupo:	**539,17**	**223.233,40**	**0,00**	**223.772,57**
RESTOS APAGAR-PROCESSADO				
Restos A Pagar 2014	13,69	0,00	0,00	13,69
Restos a Pagar 2015	37.394,78	0,00	37.394,78	0,00
Restos A Pagar 2016	1.301.384,59	0,00	1.261.304,15	40.080,44
Restos A Pagar 2017	0,00	1.163.711,34	0,00	1.163.711,34
Total do Grupo:	**1.338.793,06**	**1.163.711,34**	**1.298.698,93**	**1.203.805,47**
Consignacoes				
1349 - I.N.S.S - Servidores	47.649,51	896.924,07	549.442,25	395.131,33
1350 - I.N.S.S - Fornecedores - Pf	2.281,56	2.281,56	2.281,56	2.281,56
1351 - I.N.S.S - Fornecedores - Pj	3.176,43	5.765,05	3.176,43	5.765,05
1353 - I.R.R.F - Servidores	0,00	924.163,87	597.380,01	326.783,86
1354 - I.R.R.F - Fornecedores - Pf	0,00	14.531,65	9.012,92	5.518,73
1355 - I.R.R.F - Fornecedores - Pj	0,00	2.670,53	887,92	1.782,61
1357 - I.S.S.Q.N	0,00	150.609,46	56.947,27	93.662,19
1363 - Crédito Consignado - Banco Do	0,00	92.283,08	85.745,08	6.538,00
1364 - Crédito Consignado - Caixa Ec	0,00	290.975,24	226.039,74	64.935,50
1365 - Crédito Consignado - Bradesco	0,00	457.835,99	412.008,19	45.827,80
1369 - Convênio - Hstu Seguro Sincar	0,00	239.650,22	216.272,06	23.378,16
1370 - Zurich Minas Brasil Seguro S/	0,00	20.093,76	18.131,24	1.962,52
1371 - Desconto Do Simted/fetems	0,00	241,04	241,04	0,00
1373 - Desc. Plano de Saúde Cassems	0,00	248.006,47	226.984,93	21.021,54
1374 - Desc. Plano de Saúde Cassems	0,00	69.767,86	63.747,93	6.019,93
1379 - I.S.S.Q.N/fms	0,00	350,00	350,00	0,00
1380 - Outros Descontos/fms	157,15	0,00	157,15	0,00
1387 - Salario Familia	0,00	12.133,43	8.151,73	3.981,70
1388 - Salario Maternidade	0,00	81.191,77	81.191,77	0,00
1401 - Outros Descontos/prefeitura	0,00	474,00	474,00	0,00
20919 - Restituição TCE/MS/3735/2013	0,00	833,44	0,00	833,44
Total do Grupo:	**53.264,65**	**3.510.782,49**	**2.558.623,22**	**1.005.423,92**
Total Geral:	**1.392.596,88**	**4.897.727,23**	**3.857.322,15**	**2.433.001,96**

LUIS ROBERTO PASQUOTTO MARIANI
Secretário de Sáude

GISELDA RAMOS MEIRA

Este documento é cópia do original assinado digitalmente por: GISELDA RAMOS MEIRA - 20/09/18 11:01 / PAULO CESAR LIMA SILVEIRA - 20/09/18 11:13

Contadora - CRC-MS 005819/O-1

*** Detalhamento de Restos a Pagar**
- Saldo Anterior Bruto (com retenções): 1.392.596,88
- Retenções dos Restos a Pagar: 0,00
- Saldo Anterior Líquido (sem retenções): 1.392.596,88

Publicado por:
Rosangela f De Souza Collis
Código Identificador:047585CB

Matéria publicada no Diário Oficial dos Municípios do Estado do Mato Grosso do Sul no dia 24/07/2018. Edição 2148
A verificação de autenticidade da matéria pode ser feita informando o código identificador no site:
http://www.diariomunicipal.com.br/assomasul/

Este documento é cópia do original assinado digitalmente por: GISELDA RAMOS MEIRA - 20/09/18 11:01 / PAULO CESAR LIMA SILVEIRA - 20/09/18 11:13

ESTADO DE MATO GROSSO DO SUL
PREFEITURA MUNICIPAL DE RIBAS DO RIO PARDO

SETOR DE CONTABILIDADE
DFC - FMS

FUNDO MUNICIPAL DE SAUDE
Demonstração dos Fluxos de Caixa

6.2.1. FLUXOS DE CAIXA DAS ATIVIDADES OPERACIONAIS	EXERCÍCIO ATUAL	EXERCÍCIO ANTERIOR
Ingressos	**22.537.107,34**	**23.601.422,58**
Receitas derivadas e originárias	77.223,22	156.783,04
Transferências correntes recebidas	18.966.360,28	19.882.667,37
Outros ingressos operacionais	3.493.523,84	3.561.972,17
Desembolsos	**22.198.355,52**	**22.671.432,73**
Pessoal e demais despesas	19.356.624,15	18.325.997,82
Juros e encargos da dívida		
Transferências concedidas	292.269,73	0,00
Outros desembolsos operacionais	2.549.461,64	4.345.434,91
Fluxo de caixa líquido das atividades operacionais (I)	**338.751,82**	**929.989,85**
FLUXOS DE CAIXA DAS ATIVIDADES DE INVESTIMENTO	**EXERCICIO ATUAL**	**EXERCICIO ANTERIOR**
Ingressos		
Alienação de Bens		
Amortização de Empréstimos e Financiamentos Concedidos		
Outros ingressos de investimentos		
Desembolsos	**320.456,00**	**1.788.327,84**
Aquisição de Ativo não Circulante	320.456,00	1.788.327,84
Concessão de Empréstimos e Financiamentos		
Outras Desembolsos de Investimentos		
Fluxo de caixa líquido das atividades de investimento (II)	**-320.456,00**	**-1.788.327,84**
FLUXOS DE CAIXA DAS ATIVIDADES DE FINANCIAMENTO	**EXERCÍCIO ATUAL**	**EXERCICIO ANTERIOR**
Ingressos		
Operações de Crédito		
Integralização do capital social de empresas dependentes		
Transferências de capital recebidas		
Outros ingressos de financiamento		
Desembolsos		
Amortização/Refinanciamento da Dívida		
Outros desembolsos de financiamentos		
Fluxo de caixa líquido das atividades de financiamento (III)		
GERAÇÃO LÍQUIDA DE CAIXA E EQUIVALENTE DE CAIXA (I + II + III)	**18.295,82**	**-858.337,99**
Caixa e Equivalentes de caixa inicial	**734.832,37**	**1.593.170,36**
Caixa e Equivalente de caixa final	**749.188,49**	**734.832,37**
6.2.2. QUADRO DE RECEITAS DERIVADAS E ORIGINÁRIA	**EXERCÍCIO ATUAL**	**EXERCÍCIO ANTERIOR**
RECEITAS DERIVADAS E ORIGINÁRIAS	**77.223,22**	**156.783,04**
Receita Tributária		
Receita de Contribuições		
Receita Patrimonial		
Receita Agropecuária		
Receita Industrial		
Receita de Serviços		
Remuneração das Disponibilidades	77.223,22	156.783,04
Outras Receitas Derivadas e Originárias	0,00	0,00
Total das Receitas Derivadas e Originárias	**77.223,22**	**156.783,04**
6.2.3. QUADRO DE TRANSFERÊNCIAS RECEBIDAS E CONCEDIDAS	**EXERCÍCIO ATUAL**	**EXERCÍCIO ANTERIOR**
TRANSFERÊNCIAS RECEBIDAS	**18.966.360,28**	**19.882.667,37**
Intergovernamentais	5.540.355,05	6.002.343,66
da União	2.608.686,93	3.041.290,80
de Estados e Distrito Federal	2.931.668,12	2.961.052,86
de Municípios		
Intragovernamentais	13.426.005,23	13.880.323,71

Este documento é cópia do original assinado digitalmente por: GISELDA RAMOS MEIRA - 20/09/18 11:01 / PAULO CESAR LIMA SILVEIRA - 20/09/18 11:13

Outras Transferências Recebidas		
TRANSFERÊNCIAS CONCEDIDAS	**292.269,73**	**0,00**
Intergovernamentais		
da União		
de Estados e Distrito Federal		
de Municípios		
Intragovernamentais	292.269,73	0,00
Outras Transferências Concedidas		
Total das Transferências	**19.258.630,01**	**19.882.667,37**

6.2.4. QUADRO DE DESEMBOLSOS DE PESSOAL E DEMAIS DESPESAS POR FUNÇÃO	EXERCÍCIO ATUAL	EXERCÍCIO ANTERIOR
Pessoal e Outras Despesas Correntes por Função	**19.356.624,15**	**18.325.997,82**
01 - Legislativa		
02 - Judiciária		
03 - Essencial à Justiça		
04 - Administração		
05 - Defesa Nacional		
06 - Segurança Pública		
07 - Relações Exteriores		
08 - Assistência Social		
09 - Previdência Social		
10 - Saúde	19.356.624,15	18.325.997,82
11 - Trabalho		
12 - Educação		
13 - Cultura		
14 - Direitos da Cidadania		
15 - Urbanismo		
16 - Habitação		
17 - Saneamento		
18 - Gestão Ambiental		
19 - Ciência e Tecnologia		
20 - Agricultura		
21 - Organização Agrária		
22 - Indústria		
23 - Comércio e Serviço		
24 - Comunicações		
25 - Energia		
26 - Transporte		
27 - Desporte e Lazer		
28 - Encargos Especiais		
Total dos Desembolsos de Pessoal e Demais Despesas por função	**19.356.624,15**	**18.325.997,82**

6.2.5. Quadro de Juros e Encargos da Dívida	EXERCÍCIO ATUAL	EXERCÍCIO ANTERIOR
Juros e Correção Monetária de Dívida interna		
Juros e Correção Monetária de Dívida Externa		
Outros Encargos da Dívida		
Total dos Juros e Encargos da Dívida		

LUIS ROBERTO PASQUOTTO MARIANI
Secretário de Saúde

GISELDA RAMOS MEIRA
Contadora - CRC-MS 005819/O-1

Publicado por:
Rosangela f De Souza Collis
Código Identificador:E28A3224

Matéria publicada no Diário Oficial dos Municípios do Estado do Mato Grosso do Sul no dia 24/07/2018. Edição 2148
A verificação de autenticidade da matéria pode ser feita informando o código identificador no site:
http://www.diariomunicipal.com.br/assomasul/

Este documento é cópia do original assinado digitalmente por: GISELDA RAMOS MEIRA - 20/09/18 11:01 / PAULO CESAR LIMA SILVEIRA - 20/09/18 11:13

Fls.000050

Custo dos Produtos Vendidos			
Custo dos Serviços Prestados			
Outras Variações Patrimoniais Diminutivas		**2.161.817,92**	**4.987.696,41**
Premiações		4.900,00	
Resultado Negativo de Participações			
Incentivos			
Subvenções Econômicas			
Participações e Contribuições			
Constituição de Provisões			
Diversas Variações Patrimoniais Diminutivas		2.156.917,92	4.987.696,41
Total das Variações Patrimoniais Diminutivas (II)		**99.756.441,06**	**109.272.169,72**
Resultado Patrimonial do Período (III) = (I - II)		**1.732.608,03**	**9.710.446,12**

PAULO CESAR LIMA SILVEIRA
Prefeito Municipal

Giselda Ramos Meira
Contadora
CRC-MS 005819/O-1

Publicado por:
Rosangela f De Souza Collis
Código Identificador:DCB7F76E

SETOR DE CONTABILIDADE
ANEXO 15

FUNDO MUN. DE ASSISTENCIA SOCIAL		SISTEMA DE CONTABILIDADE PÚBLICA	
VARIAÇÕES PATRIMONIAIS - ANEXO XV			
Portaria STN nº 700/2014		PERÍODO : [Janeiro à Dezembro de 2017]	
VARIAÇÕES PATRIMONIAIS QUANTITATIVAS			
	Nota	Exercício Atual	Exercício Anterior
VARIAÇÕES PATRIMONIAIS AUMENTATIVAS			
Impostos, Taxas e Contribuições de Melhoria			
Impostos			
Taxas			
Contribuições de Melhoria			
Contribuições			
Contribuições Sociais			
Contribuições de Intervenção no Domínio Econômico			
Contribuição de Iluminação Pública			
Contribuição de Interesse das Categorias Profissionais			
Exploração e Venda de Bens, Serviços e Direitos			
Venda de Mercadorias			
Venda de Produtos			
Exploração de Bens e Direitos e Prestação de Serviços			
Variações Patrimoniais Aumentativas Financeiras		10.647,27	7.955,85
Juros e Encargos de Empréstimos e Financiamentos Concedidos			
Juros e Encargos de Mora			
Variações Monetárias e Cambiais			
Descontos Financeiros Obtidos			
Remuneração de Depósitos Bancários e Aplicações Financeiras		10.647,27	7.955,85
Outras Variações Patrimoniais Aumentativas - Financeiras			
Transferências e Delegações Recebidas		943.254,93	1.365.353,53
Transferências Intragovernamentais		258.614,13	700.935,44
Transferências Intergovernamentais		684.640,80	664.418,09
Transferências das Instituições Privadas			
Transferências das Instituições Multigovernamentais			
Transferências de Consórcios Públicos			
Transferências ao Exterior			
Execução Orçamentária Delegada de Entes			
Transferências de Pessoas Físicas			
Outras Transferências e Delegações Recebidas			
Valorização e Ganhos Com Ativos e Desincorporação de Passivos			
Reavaliação de Ativos			
Ganhos de Alienação			
Ganhos com Incorporação de Ativos			
Ganhos com Desincorporação de Passivos			
Reversão de Redução ao Valor Recuperável			
Outras Variações Patrimoniais Aumentativas			313,05
Variação Patrimonial Aumentativa a Classificar			
Resultado Positivo de Participações			
Reversão de Provisões e Ajustes de Perdas			
Diversas Variações Patrimoniais Aumentativas			313,05
Total das Variações Patrimoniais Aumentativas (I)		953.902,20	1.373.622,43
VARIAÇÕES PATRIMONIAIS DIMINUTIVAS	Nota	Exercício Atual	Exercício Anterior
Pessoal e Encargos			26.309,62
Remuneração a Pessoal			6.394,82
Encargos Patronais			
Benefícios a Pessoal			
Outras Variações Patrimoniais Diminutivas - Pessoal e Encargos			19.914,80
Benefícios Previdenciários e Assistenciais		59.144,49	60.000,00
Aposentadorias e Reformas			
Pensões			
Benefícios de Prestação Continuada			
Benefícios Eventuais		59.144,49	60.000,00
Políticas Publicas de Transferência de Renda			
Outros Benefícios Previdenciários e Assistenciais			
Uso de Bens, Serviços e Consumo de Capital Fixo		174.862,25	1.245.274,65
Uso de Material de Consumo		20.768,75	743.685,97
Serviços		154.093,50	501.588,68
Depreciação, Amortização de Exaustão			
Variações Patrimoniais Diminutivas Financeiras			
Juros e Encargos de Empréstimos e Financiamentos Obtidos			
Juros e Encargos de Mora			
Variações Monetárias e Cambiais			
Descontos Financeiros Concedidos			
Outras Variações Patrimoniais Diminutivas - Financeiras			
Transferências e Delegações Concedidas			
Transferências Intragovernamentais			
Transferências Intergovernamentais			
Transferências a Instituições Privadas			
Transferências a Instituições Multigovernamentais			
Transferências a Consórcios Públicos			
Transferências ao Exterior			
Execução Orçamentária Delegada a Entes			
Outras Transferências e Delegações Concedidas			
Desvalorização e Perda de Ativos e Incorporação de Passivos			15.066,48
Redução a Valor Recuperável e Provisão para Perdas			
Perdas com Alienação			
Perdas Involuntárias			
Incorporação de Passivos			
Desincorporação de Ativos			15.066,48
Tributárias			
Impostos, Taxas e Contribuições de Melhoria			
Contribuições			
Custos com Tributos			
Custo das Mercadorias e dos Produtos Vendidos e dos Serviços Prestados			
Custo das Mercadorias Vendidas			
Custo dos Produtos Vendidos			
Custo dos Serviços Prestados			
Outras Variações Patrimoniais Diminutivas			3.100,00
Premiações			
Resultado Negativo de Participações			
Incentivos			
Subvenções Econômicas			
Participações e Contribuições			
Constituição de Provisões			
Diversas Variações Patrimoniais Diminutivas			3.100,00
Total das Variações Patrimoniais Diminutivas (II)		234.006,74	1.349.750,75
Resultado Patrimonial do Período (III) = (I - II)		719.895,46	23.871,68

CÉLIA REGINA RODRIGUES RIBEIRO
Secretária de Assistência Social

GISELDA RAMOS MEIRA
Contadora
CRC-MS 005819/O-1

Publicado por:
Rosangela f De Souza Collis
Código Identificador:DD96E652

SETOR DE CONTABILIDADE
ANEXO 17

FUNDO MUN. DE ASSISTENCIA SOCIAL			Sistema de Contabilidade Pública
DÍVIDA FLUTUANTE - ANEXO XVII (Lei 4320)			
PERÍODO : [Janeiro à M13 - Inscrição de Restos a Pagar de 2017]			
Títulos	Saldo Anterior do Exercício	Movimento no exercício		Saldo próximo Exercício
		Inscrição	Baixa	
RESTOS APAGAR- NÃO PROCESSADO				
Restos A Pagar 2017	0,00	56,62	0,00	56,62
Total do Grupo:	0,00	56,62	0,00	56,62
RESTOS APAGAR- PROCESSADO				
Restos A Pagar 2016	8.016,39	0,00	7.655,99	360,40
Restos A Pagar 2017	0,00	12.088,58	0,00	12.088,58
Total do Grupo:	8.016,39	12.088,58	7.655,99	12.448,98
Consignacoes				
1357 - I.S.S.Q.N	0,00	1.549,50	1.114,13	435,37
Total do Grupo:	0,00	1.549,50	1.114,13	435,37
Total Geral:	8.016,39	13.694,70	8.770,12	12.940,97

Este documento é cópia do original assinado digitalmente por: GISELDA RAMOS MEIRA - 20/09/18 11:01 / PAULO CESAR LIMA SILVEIRA - 20/09/18 11:13

Fls.000051

CÉLIA REGINA RODRIGUES RIBEIRO
Secretária de Assistência Social

GISELDA RAMOS MEIRA
Contadora
CRC-MS005819/O-1

* Detalhamento de Restos a Pagar
- Saldo Anterior Bruto (com retenções): 8.016,39
- Retenções dos Restos a Pagar: 0,00
- Saldo Anterior Líquido (sem retenções): 8.016,39

Publicado por:
Rosangela f De Souza Collis
Código Identificador:248DABB2

SETOR DE CONTABILIDADE
ANEXO 18

FUNDO MUN. DE ASSISTENCIA SOCIAL	SISTEMA DE CONTABILIDADE PÚBLICA	
Demonstração dos Fluxos de Caixa		
Portaria STN 700/2014	PERÍODO : [Janeiro à Dezembro de 2017]	
6.2.1. FLUXOS DE CAIXA DAS ATIVIDADES OPERACIONAIS	EXERCÍCIO ATUAL	EXERCÍCIO ANTERIOR
Ingressos	955.451,70	1.395.976,81
Receitas derivadas e originárias	10.647,27	8.268,90
Transferências correntes recebidas	943.254,93	1.365.353,53
Outros ingressos operacionais	1.549,50	22.354,38
Desembolsos	606.332,35	1.413.678,59
Pessoal e demais despesas	605.218,22	1.386.758,14
Juros e encargos da dívida		
Transferências concedidas	0,00	0,00
Outros desembolsos operacionais	1.114,13	26.920,45
Fluxo de caixa líquido das atividades operacionais (I)	349.119,35	-17.701,78
FLUXOS DE CAIXA DAS ATIVIDADES DE INVESTIMENTO	EXERCICIO ATUAL	EXERCICIO ANTERIOR
Ingressos		
Alienação de Bens		
Amortização de Empréstimos e Financiamentos Concedidos		
Outros ingressos de investimentos		
Desembolsos	0,00	24.486,48
Aquisição de Ativo não Circulante	0,00	24.486,48
Concessão de Empréstimos e Financiamentos		
Outras Desembolsos de Investimentos		
Fluxo de caixa líquido das atividades de investimento (II)	0,00	-24.486,48
FLUXOS DE CAIXA DAS ATIVIDADES DE FINANCIAMENTO	EXERCÍCIO ATUAL	EXERCICIO ANTERIOR
Ingressos		
Operações de Crédito		
Integralização do capital social de empresas dependentes		
Transferências de capital recebidas		
Outros ingressos de financiamento		
Desembolsos		
Amortização/Refinanciamento da Dívida		
Outros desembolsos de financiamentos		
Fluxo de caixa líquido das atividades de financiamento (III)		
GERAÇÃO LÍQUIDA DE CAIXA E EQUIVALENTE DE CAIXA (I + II + III)	349.119,35	-42.188,26
Caixa e Equivalentes de caixa inicial	60.972,24	103.160,50
Caixa e Equivalente de caixa final	410.091,59	60.972,24
6.2.2. QUADRO DE RECEITAS DERIVADAS E ORIGINÁRIA	EXERCÍCIO ATUAL	EXERCÍCIO ANTERIOR
RECEITAS DERIVADAS E ORIGINÁRIAS	10.647,27	8.268,90
Receita Tributária		
Receita de Contribuições		
Receita Patrimonial		
Receita Agroperuária		
Receita Industrial		
Receita de Serviços		
Remuneração das Disponibilidades	10.647,27	7.955,85
Outras Receitas Derivadas e Originárias	0,00	313,05
Total das Receitas Derivadas e Originárias	10.647,27	8.268,90
6.2.3. QUADRO DE TRANSFERÊNCIAS RECEBIDAS E CONCEDIDAS	EXERCÍCIO ATUAL	EXERCÍCIO ANTERIOR
TRANSFERÊNCIAS RECEBIDAS	943.254,93	1.365.353,53
Intergovernamentais	684.640,80	664.418,09
da União	570.767,14	560.503,37
de Estados e Distrito Federal	113.873,66	103.914,72
de Municípios		
Intragovernamentais	258.614,13	700.935,44
Outras Transferências Recebidas		
TRANSFERÊNCIAS CONCEDIDAS	0,00	0,00
Intergovernamentais		
da União		
de Estados e Distrito Federal		
de Municípios		
Intragovernamentais	0,00	0,00
Outras Transferências Concedidas		
Total das Transferências	943.254,93	1.365.353,53
6.2.4. QUADRO DE DESEMBOLSOS DE PESSOAL E DEMAIS DESPESAS POR FUNÇÃO	EXERCÍCIO ATUAL	EXERCÍCIO ANTERIOR
Pessoal e Outras Despesas Correntes por Função	486.073,73	1.326.758,14
01 - Legislativa		
02 - Judiciária		
03 - Essencial à Justiça		
04 - Administração		
05 - Defesa Nacional		
06 - Segurança Pública		
07 - Relações Exteriores		
08 - Assistência Social	486.073,73	1.326.758,14
09 - Previdência Social		
10 - Saúde		
11 - Trabalho		
12 - Educação		
13 - Cultura		
14 - Direitos da Cidadania		
15 - Urbanismo		
16 - Habitação		
17 - Saneamento		
18 - Gestão Ambiental		
19 - Ciência e Tecnologia		
20 - Agricultura		
21 - Organização Agrária		
22 - Indústria		
23 - Comércio e Serviço		
24 - Comunicações		
25 - Energia		
26 - Transporte		
27 - Desporte e Lazer		
28 - Encargos Especiais		
Total dos Desembolsos de Pessoal e Demais Despesas por função	486.073,73	1.326.758,14
6.2.5. Quadro de Juros e Encargos da Dívida	EXERCÍCIO ATUAL	EXERCÍCIO ANTERIOR
Juros e Correção Monetária de Dívida interna		
Juros e Correção Monetária de Dívida Externa		
Outros Encargos da Dívida		
Total dos Juros e Encargos da Dívida		

CÉLIA REGINA RODRIGUES RIBEIRO
Secretária de Assistência Social

GISELDA RAMOS MEIRA
Contadora
CRC-MS 005819/O-1

Publicado por:
Rosangela f De Souza Collis
Código Identificador:BF48CE0A

SETOR DE CONTABILIDADE
ANEXO 15

FUNDO MUNICIPAL DE CULTURA DE RIBAS DO RIO PARDO	SISTEMA DE CONTABILIDADE PÚBLICA	
VARIAÇÕES PATRIMONIAIS - ANEXO XV		
Portaria STN nº 700/2014	PERÍODO : [Janeiro à Dezembro de 2017]	
VARIAÇÕES PATRIMONIAIS QUANTITATIVAS		
Nota	Exercício Atual	Exercício Anterior
VARIAÇÕES PATRIMONIAIS AUMENTATIVAS		
Impostos, Taxas e Contribuições de Melhoria		
Impostos		
Taxas		
Contribuições de Melhoria		
Contribuições		
Contribuições Sociais		
Contribuições de Intervenção no Domínio Econômico		
Contribuição de Iluminação Pública		
Contribuição de Interesse das Categorias Profissionais		
Exploração e Venda de Bens, Serviços e Direitos		
Venda de Mercadorias		
Venda de Produtos		
Exploração de Bens e Direitos e Prestação de Serviços		
Variações Patrimoniais Aumentativas Financeiras	228,43	1.092,67
Juros e Encargos de Empréstimos e Financiamentos Concedidos		
Juros e Encargos de Mora		
Variações Monetárias e Cambiais		
Descontos Financeiros Obtidos		
Remuneração de Depósitos Bancários e Aplicações Financeiras	228,43	1.092,67
Outras Variações Patrimoniais Aumentativas - Financeiras		

Este documento é cópia do original assinado digitalmente por: GISELDA RAMOS MEIRA - 20/09/18 11:01 / PAULO CESAR LIMA SILVEIRA - 20/09/18 11:13

Fls.000052

13 - Cultura	150.267,30	305.067,71
14 - Direitos da Cidadania		
15 - Urbanismo	1.533.952,03	4.535.853,66
16 - Habitação		
17 - Saneamento		
18 - Gestão Ambiental	331.766,12	349.676,61
19 - Ciência e Tecnologia		
20 - Agricultura	61.905,08	2.000,00
21 - Organização Agrária		
22 - Indústria		
23 - Comércio e Serviço		
24 - Comunicações		
25 - Energia	511.076,32	740.499,88
26 - Transporte	2.066.653,01	2.409.300,89
27 - Desporte e Lazer	194.615,97	242.688,93
28 - Encargos Especiais		
Total dos Desembolsos de Pessoal e Demais Despesas por função	79.018.989,04	77.440.332,12
6.2.5. Quadro de Juros e Encargos da Dívida	EXERCÍCIO ATUAL	EXERCÍCIO ANTERIOR
Juros e Correção Monetária de Dívida interna	127.351,12	146.031,16
Juros e Correção Monetária de Dívida Externa		
Outros Encargos da Dívida		
Total dos Juros e Encargos da Dívida	127.351,12	146.031,16

PAULO CESAR LIMA SILVEIRA
Prefeito Municipal

GISELDA RAMOS MEIRA
Contadora
CRC-MS 005819/O-1

Publicado por:
Rosangela f De Souza Collis
Código Identificador:91D78439

SETOR DE CONTABILIDADE
ANEXO 12

FUNDO MUN. DE ASSISTENCIA SOCIAL	SISTEMA DE CONTABILIDADE PÚBLICA			
ANEXO 12 - BALANÇO ORÇAMENTÁRIO				
Portaria STN nº 700/2014	PERÍODO: Janeiro à Dezembro de 2017			
RECEITA ORÇAMENTÁRIA	PREVISÃO INICIAL	PREVISÃO ATUALIZADA(a)	RECEITAS REALIZADAS(b)	SALDO c = (b-a)
RECEITAS CORRENTES (I)	769.000,00	769.000,00	695.288,07	-73.711,93
Receita Tributária				
Impostos				
Taxas				
Contribuição de Melhoria				
Receita de Contribuições				
Contribuições Sociais				
Conttribuições de Intervenção no Domínio Econômico				
Contrubuições de Iluminação Pública				
Receita Patrimonial	41.000,00	41.000,00	10.647,27	-30.352,73
Receitas Imobiliárias				
Receitas de Valores Mobiliários	41.000,00	41.000,00	10.647,27	-30.352,73
Receita de Concessões e Permissões				
Compensações Financeiras				
Receita Decorrente do Direito de Exploração de Bens Públicos em Áreas de Domínio Público				
Receita da Cessão de Direitos				
Outras Receitas Patrimoniais				
Receita Agropepecuária				
Receita da Produção Vegetal				
Receita Produção Animal e Derivados				
Outras Receitas Agropecuárias				
Receita Industrial				
Receita da Indústria Extrativa Mineral				
Receita da Indústria de Transformação				
Receita da Indústria de Construção				
Outras Receitas Industriais				
Receita de Serviços				
Transferências Correntes	728.000,00	728.000,00	684.640,80	-43.359,20
Transferências Intergovernamentais	728.000,00	728.000,00	684.640,80	-43.359,20
Transferências de Instituições Privadas				
Transferências do Exterior				
Transferências de Pessoas				
Transferências de Convênios				
Transferências para o Combate à Fome				
Outras Receitas Correntes				
Multas e Juros de Mora				
Indenizações e Restituições				
Receita da Divida Ativa				
Receitas Decorrentes de Aportes Periódicos para Amortização de Défict Atuarial do RPPS				
Receitas Correntes Diversas				
RECEITAS DE CAPITAL (II)				
Operações de Crédito				
Operações de Crédito Internas				
Operações de Crédito Externas				
Alienação de Bens				

Este documento é cópia do original assinado digitalmente por: GISELDA RAMOS MEIRA - 20/09/18 11:01 / PAULO CESAR LIMA SILVEIRA - 20/09/18 11:13

Fls.000053

Alienação de Bens Móveis				
Alienação de Bens Imóveis				
Amortização de Empréstimos				
Transferência de Capital				
Transferências Intergovernamentais				
Transferências de Instituições Privadas				
Transferências do Exterior				
Transferências de Pessoas				
Transferências de Outras Instit. Públicas				
Transferências de Convênios				
Transferências para o Combate às Fome				
Outras Receitas de Capital				
Integração de Capital Social				
Div. Ativa Prov. da Amortiz. Emp. e Financ.				
Receitas de Capital Diversas				
Recursos Arrecadados em Exercícios Anteriores (III)				
SUBTOTAL DAS RECEITAS (IV) = (I + II + III)	769.000,00	769.000,00	695.288,07	-73.711,93
Operações de Crédito / Refinanciamento (V)				
Operações de Crédito Internas				
Mobiliária				
Contratual				
Operações de Crédito Externas				
Mobiliária				
Contratual				
SUBTOTAL COM REFINANCIAMENTO (VI) = (IV + V)	769.000,00	769.000,00	695.288,07	-73.711,93
DÉFICIT (VII)	917.000,00	0,00	0,00	0,00
TOTAL (VIII) = (VI + VII)	1.686.000,00	769.000,00	695.288,07	-73.711,93
SALDOS DE EXERC. ANTERIORES (UTILIZADOS PARA CRÉDITOS ADICIONAIS)	0,00	0,00	0,00	0,00
Superávit Financeiro	0,00	0,00	0,00	0,00
Reabertura de créditos adicionais				

DESPESA ORÇAMENTÁRIA	DOTAÇÃO INICIAL (e)	DOTAÇÃO ATUALIZADA (f)	DESPESAS EMPENHADAS (g)	DESPESAS LIQUIDADAS (h)	DESPESAS PAGAS (i)	SALDO DA DOTAÇÃO (j) = (f-g)
DESPESAS CORRENTES (IX)	1.399.000,00	688.600,00	609.707,43	609.650,81	597.562,23	78.892,57
Pessoal e Encargos Sociais	1.000,00	1.000,00	0,00	0,00	0,00	1.000,00
Juros e Cncargos da Divida						
Outras Despesas Correntes	1.398.000,00	687.600,00	609.707,43	609.650,81	597.562,23	77.892,57
DESPESA DE CAPITAL (X)	287.000,00	1.000,00	0,00	0,00	0,00	1.000,00
Investimentos	287.000,00	1.000,00	0,00	0,00	0,00	1.000,00
Inversões Financeiras						
RESERVA DE CONTINGÊNCIA (XI)						
RESERVA DO RPPS (XII)						
SUBTOTAL DAS DESPESAS	1.686.000,00	689.600,00	609.707,43	609.650,81	597.562,23	79.892,57
(XIII) = (IX + X + XI + XII)						
AMORTIZAÇÃO DA DÍVIDA / REFINANCIAMENTO (XIV)						
Amortização da Dívida Interna						
Dívida Mobiliária						
Outras Dívidas						
SUBTOTAL COM REFINANCIAMENTO (XV) = (XIII + XIV)	1.686.000,00	689.600,00	609.707,43	609.650,81	597.562,23	79.892,57
SUPERAVIT (XVI)	0,00	79.400,00	85.580,64			
TOTAL (XVII) = (XV + XVI)	1.686.000,00	769.000,00	695.288,07	609.650,81	597.562,23	73.711,93

ANEXO 12.1 - DEMONSTRATIVO DE EXECUÇÃO DE RESTOS A PAGAR NÃO PROCESSADO						
RESTOS A PAGAR NÃO PROCESSADOS	INSCRITOS		LIQUIDADOS (c)	PAGOS (d)	CANCELADOS (e)	SALDO (f)= (a+b-d-e)
	EM EXERCÍCIOS ANTERIORES (a)	EM 31 DE DEZEMBRO DO EXERCICIO ANTERIOR (b)				
DESPESAS CORRENTES	0,00	0,00	0,00	0,00	0,00	0,00
Pessoal e Encargos Sociais						
Juros e Encargos da Dívida						
Outras Despesas Correntes	0,00	0,00	0,00	0,00	0,00	0,00
DESPESA DE CAPITAL						
Investimentos						
Inversões Financeiras						
Amortização da Dívida						
TOTAL	0,00	0,00	0,00	0,00	0,00	0,00

ANEXO 12.2 - DEMONSTRATIVO DE EXECUÇÃO DE RESTOS A PAGAR PROCESSADO E NÃO PROCESSADO LIQUIDADO					
RESTOS A PAGAR PROCESSADOS E NÃO PROCESSADOS LIQUIDADOS	INSCRITOS		PAGOS (d)	CANCELADOS (e)	SALDO (f)= (a+b-d-e)
	EM EXERCÍCIOS ANTERIORES (a)	EM 31 DE DEZEMBRO DO EXERCICIO ANTERIOR (b)			
DESPESAS CORRENTES	0,00	8.016,39	7.655,99	0,00	360,40
Pessoal e Encargos Sociais					
Juros e Encargos da Divida					
Outras Despesas Correntes	0,00	8.016,39	7.655,99	0,00	360,40
DESPESA DE CAPITAL					
Investimentos					
Inversões Financeiras					
Amortização da Dívida					
TOTAL	0,00	8.016,39	70..60505,99	0,00	360,40
			0,00		

CÉLIA REGINA RODRIGUES RIBEIRO
Secretária de Assistência Social

Este documento é cópia do original assinado digitalmente por: GISELDA RAMOS MEIRA - 20/09/18 11:01 / PAULO CESAR LIMA SILVEIRA - 20/09/18 11:13

Fls.000054

GISELDA RAMOS MEIRA
Contadora
CRC-MS 005819/O-1

Publicado por:
Rosangela f De Souza Collis
Código Identificador:37A36A61

SETOR DE CONTABILIDADE
ANEXO 13

SISTEMA DE CONTABILIDADE PÚBLICA							
FUNDO MUN. DE ASSISTENCIA SOCIAL							
ANEXO 13 - BALANÇO FINANCEIRO							
Portaria STN nº 700/2014	PERÍODO: Janeiro à Dezembro de 2017						
RECEITA				DISPÊNDIOS			
TÍTULOS	Nota	EXERCÍCIO		TÍTULOS	Nota	EXERCÍCIO	
		ATUAL	ANTERIOR			ATUAL	ANTERIOR
RECEITA ORÇAMENTÁRIA (I)		695.288,07	672.686,99	DESPESA ORÇAMENTÁRIA (VI)		609.707,43	1.321.116,35
Ordinária		388,53	355,08	Ordinária		178.748,51	314.509,10
Vinculada		694.899,54	672.331,91	Vinculada		430.958,92	1.006.607,25
Recursos Vinculados à Educação				Recursos Vinculados à Educação			
Recursos Vinculados à Saúde				Recursos Vinculados à Saúde			
Recursos Vinculados à Previdência Social - RPPS				Recursos Vinculados à Previdência Social - RPPS			
Recursos Vinculados à Previdência Social - RGPS				Recursos Vinculados à Previdência Social - RGPS			
Recursos Vinculados à Seguridade Social				Recursos Vinculados à Seguridade Social			
Outras Destinações de Recursos		694.899,54	672.331,91	Outras Destinações de Recursos		430.958,92	1.006.607,25
TRANSFERÊNCIA FINANCEIRA RECEBIDA (II)		258.614,13	700.935,44	TRANSFERÊNCIA FINANCEIRA CONCEDIDA (VII)			
Transf. Rec. para a Execução Orçamentária		258.614,13	700.935,44	Transf. Conc. para a Execução Orçamentária			
Transf. Rec. Independentes de Execução Orçamentária				Transf. Conc. Independentes de Execução			
Transf. Rec. para Aportes de recursos para o RPPS				Transf. Conc. para Aportes de recursos para o RPPS			
Transf. Rec. para Aportes de recursos para o RGPS				Transf. Conc. para Aportes de recursos para o RGPS			
RECEBIMENTOS EXTRA-ORÇAMENTÁRIOS (III)		13.694,70	30.370,77	RECEBIMENTOS EXTRA-ORÇAMENTÁRIOS (VIII)		8.770,12	125.065,11
Inscrição de Restos a Pagar Não Processados		56,62		Pagamentos de Restos a Pagar Não Processados			28.979,41
Inscrição de Restos a Pagar Processados		12.088,58	8.016,39	Pagamentos de Restos a Pagar Processados		7.655,99	69.165,25
Depósitos Restituíveis e Valores Vinculados		1.549,50	22.354,38	Depósitos Restituíveis e Valores Vinculados		1.114,13	26.920,45
Outros Recebimentos Extra-orçamentários				Outros Pagamentos Extra-orçamentários			
SALDO DO EXERCÍCIO ANTERIOR (IV)		60.972,24	103.160,50	SALDO PARA O EXERCÍCIO SEGUINTE (IX)		410.091,59	60.972,24
Caixa e Equivalentes de Caixa Títulos e Valores Mobiliários		60.972,24	103.160,50	Caixa e Equivalentes de Caixa Títulos e Valores Mobiliários		410.091,59	60.972,24
Depósitos Restituíveis e Valores Vinculados				Depósitos Restituíveis e Valores Vinculados			
TOTAL (V) = (I + II + III + IV)		1.028.569,14	1.507.153,70	TOTAL (X) = (VI + VII + VIII + IX)		1.028.569,14	1.507.153,70

CÉLIA REGINA RODRIGUES RIBEIRO
Secretária de Assistência Social

GISELDA RAMOS MEIRA
Contadora
CRC-MS 005819/O-1

Publicado por:
Rosangela f De Souza Collis
Código Identificador:4B27978E

SETOR DE CONTABILIDADE
ANEXO 14

FUNDO MUN. DE ASSISTENCIA SOCIAL					
BALANÇO PATRIMONIAL - ANEXO XIV					
Portaria STN nº 700/2014	PERÍODO : [Janeiro à Dezembro de 2017]				
ATIVO			**PASSIVO**		
ESPECIFICAÇÃO	**Exercício Atual**	**Exercício Anterior**	**ESPECIFICAÇÃO**	**Exercício Atual**	**Exercício Anterior**
ATIVO CIRCULANTE		**PASSIVO CIRCULANTE**			
Caixa e Equivalentes de Caixa	**410.091,59**	**60.972,24**	Obrigações Trabalhistas, Previdenciárias e Assistenciais a Pagar a Curto Prazo	0,00	0,00
Créditos a Curto Prazo		**0,00**			
Clientes			Empréstimos e Financiamentos a Curto Prazo		
Créditos Tributários a Receber		0,00	Fornecedores e Contas a Pagar a Curto Prazo	12.448,98	8.016,39
Dívida Ativa Tributária			Obrigações Fiscais a Curto Prazo		
Dívida Ativa não Tributária - Clientes			Obrigações de Repartição a Outros Entes		
Créditos de Transferências a Receber			Provisões a Curto Prazo		
Empréstimos e Financiamentos Concedidos			Demais Obrigações a Curto Prazo	435,37	0,00
(-) Ajustes de Perdas de Créditos a Curto Prazo					
Demais Créditos e Valores a Curto Prazo	**60.000,00**				
Investimentos e Aplicações Temporárias a Curto Prazo					
Estoques	**315.644,07**	**0,00**			
VPD Pagas Antecipadamente					
TOTAL DO ATIVO CIRCULANTE	**785.735,66**	**60.972,24**	**TOTAL DO PASSIVO CIRCULANTE**	**12.884,35**	**8.016,39**

Este documento é cópia do original assinado digitalmente por: GISELDA RAMOS MEIRA - 20/09/18 11:01 / PAULO CESAR LIMA SILVEIRA - 20/09/18 11:13

Fls.000055

ATIVO NÃO CIRCULANTE			**PASSIVO NÃO CIRCULANTE**		
Ativo Realizável a Longo Prazo			Obrigações Trabalhistas, Previdenciárias e Assistenciais a Pagar a Longo Prazo		
Créditos a Longo Prazo					
Clientes			Empréstimos e Financiamentos a Longo Prazo		
Créditos Tributários a Receber			Fornecedores a Longo Prazo		
Dívida Ativa Tributária			Obrigações Fiscais a Longo Prazo		
Dívida Ativa não Tributária - Clientes			Provisões a Longo Prazo		
Empréstimos e Financiamentos Concedidos			Demais Obrigações a Longo Prazo		
(-) Ajustes de Perdas de Créditos a Longo Prazo			Resultado Diferido		
Demais Créditos e Valores a Longo Prazo					
			TOTAL DO PASSIVO NÃO CIRCULANTE		
Investimentos e Aplicações Temporárias a Longo Prazo					
Estoques			**TOTAL DO PASSIVO**	**12.884,35**	**8.016,39**
VPD Pagas Antecipadamente					
			PATRIMÔNIO LÍQUIDO		
Investimentos			**ESPECIFICAÇÃO**	**Exercício Atual**	**Exercício Anterior**
Participações Permanentes					
Participações Avaliadas pelo Método Equivalência					
Patrimonial					
			Patrimônio Social e Capital Social		
Participações Avaliadas pelo Método de Custo			Adiantamento para o Futuro Aumento de Capital		
Propriedade para Investimento			Reservas de Capital		
Demais Investimentos Permanentes			Ajustes de Avaliação Patrimonial		
			Reservas de Lucros		
Imobilizado		**0,00**	Demais Reservas		
Bens Móveis		0,00			
Bens Imóveis					
(-) Depreciação			Resultados Acumulados	772.851,31	52.955,85
			Resultado do Exercício	719.895,46	23.871,68
Intangível			Resultados de Exercícios Anteriores	52.955,85	29.084,17
Softwares			Ajustes de Exercícios Anteriores		
Marcas, Direitos e Patentes Industriais			(-) Ações / Cotas em Tesouraria		
Direito de Uso de Imóveis					
Diferido					
TOTAL DO ATIVO NAO CIRCULANTE		**0,00**	**TOTAL DO PATRIMÔNIO LÍQUIDO**	**772.851,31**	**52.955,85**
TOTAL DO ATIVO	**785.735,66**	**60.972,24**	**TOTAL DO PASSIVO E DO PAT. LÍQUIDO**	**785.735,66**	**60.972,24**

QUADRO DOS ATIVOS E PASSIVOS FINANCEIROS E PERMANENTES		
(Lei nº 4.320/1964)		
Exercício: 2017		
ATIVO (I)	**Exercício Atual**	**Exercício Anterior**
ATIVO FINANCEIRO	410.091,59	60.972,24
ATIVO PERMANENTE	375.644,07	
Total do Ativo	**785.735,66**	**60.972,24**
PASSIVO (II)		
PASSIVO FINANCEIRO	12.940,97	8.016,39
PASSIVO PERMANENTE		
Total do Passivo	**12.940,97**	**8.016,39**
Saldo Patrimonial (III) = (I - II)	**772.794,69**	**52.955,85**

QUADRO DAS CONTAS DE COMPENSAÇÃO		
(Lei nº 4.320/1964)		
Exercício: 2017		
	Exercício Atual	**Exercício Anterior**
Atos Potenciais Ativos		
Garantias e Contragarantias recebidas		
Direitos Conveniados e outros instrumentos congêneres		
Direitos Contratuais		
Outros atos potenciais ativos		
Total dos Atos Potenciais Ativos		
Atos Potenciais Passivos		
Garantias e Contragarantias concedidas		
Obrigações conveniadas e outros instrumentos congêneres		
Obrigações contratuais	315.061,28	189.834,58
Outros atos potenciais passivos		
Total dos Atos Potenciais Passivos	**315.061,28**	**189.834,58**

DESTINAÇÃO DE RECURSOS			
	Nota	**Exercício Atual**	**Exercício Anterior**
Ordinaria		6.599,38	3.769,24
Vinculada		390.551,24	49.186,61
100000 - 100000-Recursos Ordinários		6.599,38	3.769,24
126000 - 126000-Transf.de Conv.Estado/Assist.Social		92.058,63	1.375,20
129000 - 129000-Transferências de Recursos do FNAS		299.595,16	53.509,39
182000 - 182000-Transf. do Estado-FEAS/Decreto 13.111		-1.102,55	-5.697,98
Total das Fontes de Recursos		**397.150,62**	**52.955,85**
*** Metodologia de cálculo**			
1) Superávit/Déficit Financeiro = (Receitas arrecadadas - Despesas pagas da fonte de recurso)			
2) As transferências financeiras, tanto credora quanto devedora, serão computadas na fonte 100000 (Ordinária)			

CÉLIA REGINA RODRIGUES RIBEIRO
Secretária de Assistência Social

Este documento é cópia do original assinado digitalmente por: GISELDA RAMOS MEIRA - 20/09/18 11:01 / PAULO CESAR LIMA SILVEIRA - 20/09/18 11:13

ESTADO DE MATO GROSSO DO SUL
PREFEITURA MUNICIPAL DE RIBAS DO RIO PARDO

SETOR DE CONTABILIDADE
ANEXO 12 - FUNDEB

SISTEMA DE CONTABILIDADE PÚBLICA				
FUNDEB				
ANEXO 12 - BALANÇO ORÇAMENTÁRIO				
Portaria STN nº 700/2014	PERÍODO: Janeiro à Dezembro de 2017			
RECEITA ORÇAMENTÁRIA	**PREVISÃO INICIAL**	**PREVISÃO ATUALIZADA(a)**	**RECEITAS REALIZADAS(b)**	**SALDO c = (b-a)**
RECEITAS CORRENTES (I)	**12.440.000,00**	**12.440.000,00**	**12.478.695,25**	**38.695,25**
Receita Tributária				
Impostos				
Taxas				
Contribuição de Melhoria				
Receita de Contribuições				
Contribuições Sociais				
Conttribuições de Intervenção no Domínio Econômico				
Contrubuições de Iluminação Pública				
Receita Patrimonial	**93.000,00**	**93.000,00**	**34.935,99**	**-58.064,01**
Receitas Imobiliárias				
Receitas de Valores Mobiliários	93.000,00	93.000,00	34.935,99	-58.064,01
Receita de Concessões e Permissões				
Compensações Financeiras				
Receita Decorrente do Direito de Exploração de Bens Públicos em Áreas de Domínio Público				
Receita da Cessão de Direitos				
Outras Receitas Patrimoniais				
Receita Agropepecuária				
Receita da Produção Vegetal				
Receita Produção Animal e Derivados				
Outras Receitas Agropecuárias				
Receita Industrial				
Receita da Indústria Extrativa Mineral				
Receita da Indústria de Transformação				
Receita da Indústria de Construção				
Outras Receitas Industriais				
Receita de Serviços				
Transferências Correntes	**12.347.000,00**	**12.347.000,00**	**12.443.759,26**	**96.759,26**
Transferências Intergovernamentais	12.347.000,00	12.347.000,00	12.443.759,26	96.759,26
Transferências de Instituições Privadas				
Transferências do Exterior				
Transferências de Pessoas				
Transferências de Convênios				
Transferências para o Combate à Fome				
Outras Receitas Correntes				
Multas e Juros de Mora				
Indenizações e Restituições				
Receita da Divida Ativa				
Receitas Decorrentes de Aportes Periódicos para Amortização de Déficit Atuarial do RPPS				
Receitas Correntes Diversas				
RECEITAS DE CAPITAL (II)				
Operações de Crédito				
Operações de Crédito Internas				
Operações de Crédito Externas				
Alienação de Bens				
Alienação de Bens Móveis				
Alienação de Bens Imóveis				
Amortização de Empréstimos				
Transferência de Capital				

Este documento é cópia do original assinado digitalmente por: GISELDA RAMOS MEIRA - 20/09/18 11:01 / PAULO CESAR LIMA SILVEIRA - 20/09/18 11:13

Transferências Intergovernamentais				
Transferências de Instituições Privadas				
Transferências do Exterior				
Transferências de Pessoas				
Transferências de Outras Instit. Públicas				
Transferências de Convênios				
Transferências para o Combate às Fome				
Outras Receitas de Capital				
Integração de Capital Social				
Div. Ativa Prov. da Amortiz. Emp. e Financ.				
Receitas de Capital Diversas				
Recursos Arrecadados em Exercícios Anteriores (III)				
SUBTOTAL DAS RECEITAS (IV) = (I + II + III)	**12.440.000,00**	**12.440.000,00**	**12.478.695,25**	**38.695,25**
Operações de Crédito / Refinanciamento (V)				
Operações de Crédito Internas				
Mobiliária				
Contratual				
Operações de Crédito Externas				
Mobiliária				
Contratual				
SUBTOTAL COM REFINANCIAMENTO (VI) = (IV + V)	**12.440.000,00**	**12.440.000,00**	**12.478.695,25**	**38.695,25**
DÉFICIT (VII)	**0,00**	**1.015.000,00**	**973.441,53**	**-41.558,47**
TOTAL (VIII) = (VI + VII)	**12.440.000,00**	**13.455.000,00**	**13.452.136,78**	**-2.863,22**
SALDOS DE EXERC. ANTERIORES (UTILIZADOS PARA CRÉDITOS ADICIONAIS)	**0,00**	**0,00**	**0,00**	**0,00**
Superávit Financeiro	0,00	0,00	0,00	0,00
Reabertura de créditos adicionais				

DESPESA ORÇAMENTÁRIA	DOTAÇÃO INICIAL (e)	DOTAÇÃO ATUALIZADA (f)	DESPESAS EMPENHADAS (g)	DESPESAS LIQUIDADAS (h)	DESPESAS PAGAS (i)	SALDO DA DOTAÇÃO (j) = (f-g)
DESPESAS CORRENTES (IX)	**12.422.000,00**	**13.455.000,00**	**13.452.136,78**	**13.452.136,78**	**12.940.426,72**	**2.863,22**
Pessoal e Encargos Sociais	11.950.000,00	13.349.500,00	13.347.085,71	13.347.085,71	12.835.375,65	2.414,29
Juros e Cncargos da Divida						
Outras Despesas Correntes	472.000,00	105.500,00	105.051,07	105.051,07	105.051,07	448,93
DESPESA DE CAPITAL (X)	**18.000,00**	**0,00**	**0,00**	**0,00**	**0,00**	**0,00**
Investimentos	18.000,00	0,00	0,00	0,00	0,00	0,00
Inversões Financeiras						
RESERVA DE CONTINGÊNCIA (XI)						
RESERVA DO RPPS (XII)						
SUBTOTAL DAS DESPESAS(XIII) = (IX + X + XI + XII)	**12.440.000,00**	**13.455.000,00**	**13.452.136,78**	**13.452.136,78**	**12.940.426,72**	**2.863,22**
AMORTIZAÇÃO DA DÍVIDA / REFINANCIAMENTO (XIV)						
Amortização da Divida Interna						
Divida Mobiliária						
Outras Dividas						
SUBTOTAL COM REFINANCIAMENTO(XV) = (XIII + XIV)	**12.440.000,00**	**13.455.000,00**	**13.452.136,78**	**13.452.136,78**	**12.940.426,72**	**2.863,22**
SUPERAVIT (XVI)						
TOTAL (XVII) = (XV + XVI)	**12.440.000,00**	**13.455.000,00**	**13.452.136,78**	**13.452.136,78**	**12.940.426,72**	**2.863,22**

RESTOS A PAGAR NÃO PROCESSADOS	INSCRITOS		LIQUIDADOS (c)	PAGOS (d)	CANCELADOS (e)	SALDO (f)= (a+b-d-e)
	EM EXERCÍCIOS ANTERIORES (a)	EM 31 DE DEZEMBRO DO EXERCICIO ANTERIOR (b)				
DESPESAS CORRENTES	**0,00**	**0,00**	**0,00**	**0,00**	**0,00**	**0,00**
Pessoal e Encargos Sociais	0,00	0,00	0,00	0,00	0,00	0,00
Juros e Encargos da Divida						
Outras Despesas Correntes						
DESPESA DE CAPITAL						
Investimentos						
Inversões Financeiras						
Amortização da Divida						
TOTAL	**0,00**	**0,00**	**0,00**	**0,00**	**0,00**	**0,00**

ANEXO 12.2 - DEMONSTRATIVO DE EXECUÇÃO DE RESTOS A PAGAR PROCESSADO E NÃO PROCESSADO LIQUIDADO

Este documento é cópia do original assinado digitalmente por: GISELDA RAMOS MEIRA - 20/09/18 11:01 / PAULO CESAR LIMA SILVEIRA - 20/09/18 11:13

RESTOS A PAGAR PROCESSADOS E NÃO PROCESSADOS LIQUIDADOS	INSCRITOS		PAGOS (d)	CANCELADOS (e)	SALDO (f)= (a+b-d-e)
	EM EXERCÍCIOS DO EXERCICIO ANTERIORES (a)	EM 31 DE DEZEMBRO ANTERIOR (b)			
DESPESAS CORRENTES	0,00	556.214,22	556.214,22	0,00	0,00
Pessoal e Encargos Sociais	0,00	556.214,22	556.214,22	0,00	0,00
Juros e Encargos da Dívida					
Outras Despesas Correntes	0,00	0,00	0,00	0,00	0,00
DESPESA DE CAPITAL					
Investimentos					
Inversões Financeiras					
Amortização da Dívida					
TOTAL	0,00	556.214,22	5560.,20104,22	0,00	0,00

PAULO CESAR LIMA SILVEIRA
Prefeito Municipal

GISELDA RAMOS MEIRA
Contadora - CRC-MS 005819/O-1

Publicado por:
Rosangela f De Souza Collis
Código Identificador:539A356C

Matéria publicada no Diário Oficial dos Municípios do Estado do Mato Grosso do Sul no dia 24/07/2018. Edição 2148
A verificação de autenticidade da matéria pode ser feita informando o código identificador no site:
http://www.diariomunicipal.com.br/assomasul/

Este documento é cópia do original assinado digitalmente por: GISELDA RAMOS MEIRA - 20/09/18 11:01 / PAULO CESAR LIMA SILVEIRA - 20/09/18 11:13

ESTADO DE MATO GROSSO DO SUL
PREFEITURA MUNICIPAL DE RIBAS DO RIO PARDO

SETOR DE CONTABILIDADE
ANEXO 13 - FUNDEB

FUNDEB				SISTEMA DE CONTABILIDADE PÚBLICA			
ANEXO 13 - BALANÇO FINANCEIRO							
Portaria STN nº 700/2014				PERÍODO: Janeiro à Dezembro de 2017			
RECEITA				DISPÊNDIOS			
TÍTULOS	Nota	EXERCÍCIO		TÍTULOS	Nota	EXERCÍCIO	
		ATUAL	ANTERIOR			ATUAL	ANTERIOR
RECEITA ORÇAMENTÁRIA (I)		**12.478.695,25**	**12.324.727,98**	**DESPESA ORÇAMENTÁRIA (VI)**		**13.452.136,78**	**12.294.256,90**
Ordinária				**Ordinária**			
Vinculada		**12.478.695,25**	**12.324.727,98**	**Vinculada**		**13.452.136,78**	**12.294.256,90**
Recursos Vinculados à Educação		12.478.695,25	12.324.727,98	Recursos Vinculados à Educação		13.452.136,78	12.294.256,90
Recursos Vinculados à Saúde				Recursos Vinculados à Saúde			
Recursos Vinculados à Previdência Social - RPPS				Recursos Vinculados à Previdência Social - RPPS			
Recursos Vinculados à Previdência Social - RGPS				Recursos Vinculados à Previdência Social - RGPS			
Recursos Vinculados à Seguridade Social				Recursos Vinculados à Seguridade Social			
Outras Destinações de Recursos				Outras Destinações de Recursos			
TRANSFERÊNCIA FINANCEIRA RECEBIDA (II)				**TRANSFERÊNCIA FINANCEIRA CONCEDIDA (VII)**			
Transf. Rec. para a Execução Orçamentária				Transf. Conc. para a Execução Orçamentária			
Transf. Rec. Independentes de Execução				Transf. Conc. Independentes de Execução			
Orçamentária							
Transf. Rec. para Aportes de recursos para o RPPS				Transf. Conc. para Aportes de recursos para o RPPS			
Transf. Rec. para Aportes de recursos para o RGPS				Transf. Conc. para Aportes de recursos para o RGPS			
RECEBIMENTOS EXTRA-ORÇAMENTÁRIOS (III)		**4.524.534,27**	**4.213.888,09**	**RECEBIMENTOS EXTRA-ORÇAMENTÁRIOS(VIII)**		**4.056.944,12**	**3.649.942,44**
Inscrição de Restos a Pagar Não Processados				Pagamentos de Restos a Pagar Não Processados			
Inscrição de Restos a Pagar Processados		511.710,06	556.214,22	Pagamentos de Restos a Pagar Processados		556.214,22	1.007,96
Depósitos Restituíveis e Valores Vinculados		4.012.824,21	3.657.673,87	Depósitos Restituíveis e Valores Vinculados		3.500.729,90	3.648.934,48
Outros Recebimentos Extra-orçamentários				Outros Pagamentos Extra-orçamentários			
SALDO DO EXERCÍCIO ANTERIOR (IV)		**638.939,39**	**44.522,66**	**SALDO PARA O EXERCÍCIO SEGUINTE (IX)**		**133.088,01**	**638.939,39**
Caixa e Equivalentes de Caixa		638.939,39	44.522,66	Caixa e Equivalentes de Caixa		133.088,01	638.939,39
Títulos e Valores Mobiliários				Títulos e Valores Mobiliários			
Depósitos Restituíveis e Valores Vinculados				Depósitos Restituíveis e Valores Vinculados			
TOTAL (V) = (I + II + III + IV)		**17.642.168,91**	**16.583.138,73**	**TOTAL (X) = (VI + VII + VIII + IX)**		**17.642.168,91**	**16.583.138,73**

PAULO CESAR LIMA SILVEIRA
Prefeito Municipal

GISELDA RAMOS MEIRA
Contadora - CRC-MS 005819/O-1

Publicado por:
Rosangela f De Souza Collis
Código Identificador:EC90DFFA

Matéria publicada no Diário Oficial dos Municípios do Estado do Mato Grosso do Sul no dia 24/07/2018. Edição 2148
A verificação de autenticidade da matéria pode ser feita informando o código identificador no site:
http://www.diariomunicipal.com.br/assomasul/

Este documento é cópia do original assinado digitalmente por: GISELDA RAMOS MEIRA - 20/09/18 11:01 / PAULO CESAR LIMA SILVEIRA - 20/09/18 11:13

ESTADO DE MATO GROSSO DO SUL
PREFEITURA MUNICIPAL DE RIBAS DO RIO PARDO

SETOR DE CONTABILIDADE
ANEXO 14 - FUNDEB

FUNDEB			SISTEMA DE CONTABILIDADE PÚBLICA		
BALANÇO PATRIMONIAL - ANEXO XIV					
Portaria STN nº 700/2014			PERÍODO : [Janeiro à Dezembro de 2017]		
ATIVO			PASSIVO		
ESPECIFICAÇÃO	Exercício Atual	Exercício Anterior	ESPECIFICAÇÃO	Exercício Atual	Exercício Anterior
ATIVO CIRCULANTE			PASSIVO CIRCULANTE		
Caixa e Equivalentes de Caixa	133.088,01	638.939,39	Obrigações Trabalhistas, Previdenciárias e Assistenciais a Pagar a Curto Prazo	511.710,06	556.214,22
Créditos a Curto Prazo					
Clientes			Empréstimos e Financiamentos a Curto Prazo	0,00	0,00
Créditos Tributários a Receber			Fornecedores e Contas a Pagar a Curto Prazo		
Dívida Ativa Tributária			Obrigações Fiscais a Curto Prazo		
Dívida Ativa não Tributária - Clientes			Obrigações de Repartição a Outros Entes		
Créditos de Transferências a Receber			Provisões a Curto Prazo		
Empréstimos e Financiamentos Concedidos			Demais Obrigações a Curto Prazo	542.437,94	14.309,88
(-) Ajustes de Perdas de Créditos a Curto Prazo					
Demais Créditos e Valores a Curto Prazo	16.033,75				
Investimentos e Aplicações Temporárias a Curto Prazo					
Estoques					
VPD Pagas Antecipadamente					
TOTAL DO ATIVO CIRCULANTE	149.121,76	638.939,39	TOTAL DO PASSIVO CIRCULANTE	1.054.148,00	570.524,10
ATIVO NÃO CIRCULANTE			PASSIVO NÃO CIRCULANTE		
Ativo Realizável a Longo Prazo			Obrigações Trabalhistas, Previdenciárias e Assistenciais a Pagar a Longo Prazo		
Créditos a Longo Prazo					
Clientes			Empréstimos e Financiamentos a Longo Prazo		
Créditos Tributários a Receber			Fornecedores a Longo Prazo		
Dívida Ativa Tributária			Obrigações Fiscais a Longo Prazo		
Dívida Ativa não Tributária - Clientes			Provisões a Longo Prazo		
Empréstimos e Financiamentos Concedidos			Demais Obrigações a Longo Prazo		
(-) Ajustes de Perdas de Créditos a Longo Prazo			Resultado Diferido		
Demais Créditos e Valores a Longo Prazo			TOTAL DO PASSIVO NÃO CIRCULANTE		
Investimentos e Aplicações Temporárias a Longo Prazo					
Estoques			TOTAL DO PASSIVO	1.054.148,00	570.524,10
VPD Pagas Antecipadamente			PATRIMÔNIO LÍQUIDO		
Investimentos					
Participações Permanentes			ESPECIFICAÇÃO	Exercício Atual	Exercício Anterior
Participações Avaliadas pelo Método Equivalência Patrimonial					
Participações Avaliadas pelo Método de Custo			Patrimônio Social e Capital Social		
Propriedade para Investimento			Adiantamento para o Futuro Aumento de Capital		
Demais Investimentos Permanentes			Reservas de Capital		
Imobilizado	369.656,96	0,00	Ajustes de Avaliação Patrimonial		
Bens Móveis	113.912,40	0,00	Reservas de Lucros		
Bens Imóveis	255.744,56	0,00			
(-) Depreciação			Demais Reservas		
			Resultados Acumulados	-535.369,28	68.415,29
Intangível			Resultado do Exercício	-973.441,53	32.338,03
Softwares			Resultados de Exercícios Anteriores	68.415,29	36.077,26
Marcas, Direitos e Patentes Industriais			Ajustes de Exercícios Anteriores	369.656,96	
Direito de Uso de Imóveis			(-) Ações / Cotas em Tesouraria		
Diferido					
TOTAL DO ATIVO NAO CIRCULANTE	369.656,96	0,00	TOTAL DO PATRIMÔNIO LÍQUIDO	-535.369,28	68.415,29
TOTAL DO ATIVO	518.778,72	638.939,39	TOTAL DO PASSIVO E DO PAT. LÍQUIDO	518.778,72	638.939,39
QUADRO DOS ATIVOS E PASSIVOS FINANCEIROS E PERMANENTES					
(Lei nº 4.320/1964)					
Exercício: 2017					

Este documento é cópia do original assinado digitalmente por: GISELDA RAMOS MEIRA - 20/09/18 11:01 / PAULO CESAR LIMA SILVEIRA - 20/09/18 11:13

	Exercício Atual	Exercício Anterior
ATIVO (I)	133.088,01	638.939,39
ATIVO FINANCEIRO	385.690,71	
ATIVO PERMANENTE	518.778,72	638.939,39
Total do Ativo		
PASSIVO (II)	1.054.148,00	570.524,10
PASSIVO FINANCEIRO		
PASSIVO PERMANENTE	1.054.148,00	570.524,10
Total do Passivo	-535.369,28	68.415,29
Saldo Patrimonial (III) = (I - II)		

QUADRO DAS CONTAS DE COMPENSAÇÃO

(Lei nº 4.320/1964)

Exercício: 2017

	Exercício Atual	Exercício Anterior
Atos Potenciais Ativos		
Garantias e Contragarantias recebidas		
Direitos Conveniados e outros instrumentos congêneres		
Direitos Contratuais		
Outros atos potenciais ativos		
Total dos Atos Potenciais Ativos		
Atos Potenciais Passivos		
Garantias e Contragarantias concedidas		
Obrigações conveniadas e outros instrumentos congêneres		
Obrigações contratuais		
Outros atos potenciais passivos		
Total dos Atos Potenciais Passivos		

DESTINAÇÃO DE RECURSOS

	Nota	Exercício Atual	Exercício Anterior
Ordinaria		0,00	0,00
Vinculada		-921.059,99	68.415,29
118000 - 118000-Transferências do FUNDEB-60%		-921.059,99	68.415,29
Total das Fontes de Recursos		-921.059,99	68.415,29

* Metodologia de cálculo

1) Superávit/Déficit Financeiro = (Receitas arrecadadas - Despesas pagas da fonte de recurso)

2) As transferências financeiras, tanto credora quanto devedora, serão computadas na fonte 100000 (Ordinária)

PAULO CESAR LIMA SILVEIRA
Prefeito Municipal

GISELDA RAMOS MEIRA
Contadora - CRC-MS 005819/O-1

Publicado por:
Rosangela f De Souza Collis
Código Identificador:7DC2F2C3

Matéria publicada no Diário Oficial dos Municípios do Estado do Mato Grosso do Sul no dia 24/07/2018. Edição 2148
A verificação de autenticidade da matéria pode ser feita informando o código identificador no site:
http://www.diariomunicipal.com.br/assomasul/

Este documento é cópia do original assinado digitalmente por: GISELDA RAMOS MEIRA - 20/09/18 11:01 / PAULO CESAR LIMA SILVEIRA - 20/09/18 11:13

Fls.000062

ESTADO DE MATO GROSSO DO SUL
PREFEITURA MUNICIPAL DE RIBAS DO RIO PARDO

SETOR DE CONTABILIDADE
ANEXO 15 - FUNDEB

FUNDEB	SISTEMA DE CONTABILIDADE PÚBLICA
VARIAÇÕES PATRIMONIAIS - ANEXO XV	
Portaria STN nº 700/2014	PERÍODO : [Janeiro à Dezembro de 2017]

VARIAÇÕES PATRIMONIAIS QUANTITATIVAS		
Nota	Exercício Atual	Exercício Anterior
VARIAÇÕES PATRIMONIAIS AUMENTATIVAS		
Impostos, Taxas e Contribuições de Melhoria		
Impostos		
Taxas		
Contribuições de Melhoria		
Contribuições		
Contribuições Sociais		
Contribuições de Intervenção no Domínio Econômico		
Contribuição de Iluminação Pública		
Contribuição de Interesse das Categorias Profissionais		
Exploração e Venda de Bens, Serviços e Direitos		
Venda de Mercadorias		
Venda de Produtos		
Exploração de Bens e Direitos e Prestação de Serviços		
Variações Patrimoniais Aumentativas Financeiras	34.935,99	33.285,26
Juros e Encargos de Empréstimos e Financiamentos Concedidos		
Juros e Encargos de Mora		
Variações Monetárias e Cambiais		
Descontos Financeiros Obtidos		
Remuneração de Depósitos Bancários e Aplicações Financeiras	34.935,99	33.285,26
Outras Variações Patrimoniais Aumentativas - Financeiras		
Transferências e Delegações Recebidas	12.443.759,26	12.291.442,72
Transferências Intragovernamentais		
Transferências Intergovernamentais		
Transferências das Instituições Privadas		
Transferências das Instituições Multigovernamentais	12.443.759,26	12.291.442,72
Transferências de Consórcios Públicos		
Transferências ao Exterior		
Execução Orçamentária Delegada de Entes		
Transferências de Pessoas Físicas		
Outras Transferências e Delegações Recebidas		
Valorização e Ganhos Com Ativos e Desincorporação de Passivos		
Reavaliação de Ativos		
Ganhos de Alienação		
Ganhos com Incorporação de Ativos		
Ganhos com Desincorporação de Passivos		
Reversão de Redução ao Valor Recuperável		
Outras Variações Patrimoniais Aumentativas		
Variação Patrimonial Aumentativa a Classificar		
Resultado Positivo de Participações		
Reversão de Provisões e Ajustes de Perdas		
Diversas Variações Patrimoniais Aumentativas		
Total das Variações Patrimoniais Aumentativas (I)	12.478.695,25	12.324.727,98
VARIAÇÕES PATRIMONIAIS DIMINUTIVAS Nota	Exercício Atual	Exercício Anterior

Este documento é cópia do original assinado digitalmente por: GISELDA RAMOS MEIRA - 20/09/18 11:01 / PAULO CESAR LIMA SILVEIRA - 20/09/18 11:13

Fls.000063

Pessoal e Encargos	13.347.085,71	11.913.023,21
Remuneração a Pessoal	7.316.018,80	5.748.505,96
Encargos Patronais	2.225.652,71	1.895.135,92
Benefícios a Pessoal		
Outras Variações Patrimoniais Diminutivas - Pessoal e Encargos	3.805.414,20	4.269.381,33
Benefícios Previdenciários e Assistenciais		
Aposentadorias e Reformas		
Pensões		
Benefícios de Prestação Continuada		
Benefícios Eventuais		
Políticas Publicas de Transferência de Renda		
Outros Benefícios Previdenciários e Assistenciais		
Uso de Bens, Serviços e Consumo de Capital Fixo	105.051,07	378.818,32
Uso de Material de Consumo		
Serviços	105.051,07	378.818,32
Depreciação, Amortização de Exaustão		
Variações Patrimoniais Diminutivas Financeiras		
Juros e Encargos de Empréstimos e Financiamentos Obtidos		
Juros e Encargos de Mora		
Variações Monetárias e Cambiais		
Descontos Financeiros Concedidos		
Outras Variações Patrimoniais Diminutivas - Financeiras		
Transferências e Delegações Concedidas		
Transferências Intragovernamentais		
Transferências Intergovernamentais		
Transferências a Instituições Privadas		
Transferências a Instituições Multigovernamentais		
Transferências a Consórcios Públicos		
Transferências ao Exterior		
Execução Orçamentária Delegada a Entes		
Outras Transferências e Delegações Concedidas		
Desvalorização e Perda de Ativos e Incorporação de Passivos		548,42
Redução a Valor Recuperável e Provisão para Perdas		
Perdas com Alienação		
Perdas Involuntárias		
Incorporação de Passivos		
Desincorporação de Ativos		548,42
Tributárias		
Impostos, Taxas e Contribuições de Melhoria		
Contribuições		
Custos com Tributos		
Custo das Mercadorias e dos Produtos Vendidos e dos Serviços Prestados		
Custo das Mercadorias Vendidas		
Custo dos Produtos Vendidos		
Custo dos Serviços Prestados		
Outras Variações Patrimoniais Diminutivas		
Premiações		
Resultado Negativo de Participações		
Incentivos		
Subvenções Econômicas		
Participações e Contribuições		
Constituição de Provisões		
Diversas Variações Patrimoniais Diminutivas		
Total das Variações Patrimoniais Diminutivas (II)	13.452.136,78	12.292.389,95
Resultado Patrimonial do Período (III) = (I - II)	-973.441,53	32.338,03

PAULO CESAR LIMA SILVEIRA
Prefeito Municipal

GISELDA RAMOS MEIRA
Contadora
CRC-MS 005819/O-1

Este documento é cópia do original assinado digitalmente por: GISELDA RAMOS MEIRA - 20/09/18 11:01 / PAULO CESAR LIMA SILVEIRA - 20/09/18 11:13

Publicado por:
Rosangela f De Souza Collis
Código Identificador:4DC5339C

Matéria publicada no Diário Oficial dos Municípios do Estado do Mato Grosso do Sul no dia 24/07/2018. Edição 2148
A verificação de autenticidade da matéria pode ser feita informando o código identificador no site:
http://www.diariomunicipal.com.br/assomasul/

Este documento é cópia do original assinado digitalmente por: GISELDA RAMOS MEIRA - 20/09/18 11:01 / PAULO CESAR LIMA SILVEIRA - 20/09/18 11:13

ESTADO DE MATO GROSSO DO SUL
PREFEITURA MUNICIPAL DE RIBAS DO RIO PARDO

SETOR DE CONTABILIDADE
ANEXO 16 - FUNDEB

FUNDEB				
DÍVIDA FUNDA DA - AN EX O XVI				
PERÍODO : [Janeiro à Dezembro de 2017]				
Histórico (N° de Leis / Data)	Saldo Anterior em circulação	Movimento Emissão	no exercício Resgate	Saldo próximo Exercício
Total Geral:	0,00	0,00	0,00	0,00

PAULO CESAR LIMA SILVEIRA
Prefeito Municipal

GISELDA RAMOS MEIRA
Contadora - CRC-MS 005819/O-1

Publicado por:
Rosangela f De Souza Collis
Código Identificador:27B3DDFA

Matéria publicada no Diário Oficial dos Municípios do Estado do Mato Grosso do Sul no dia 24/07/2018. Edição 2148
A verificação de autenticidade da matéria pode ser feita informando o código identificador no site:
http://www.diariomunicipal.com.br/assomasul/

Este documento é cópia do original assinado digitalmente por: GISELDA RAMOS MEIRA - 20/09/18 11:01 / PAULO CESAR LIMA SILVEIRA - 20/09/18 11:13

ESTADO DE MATO GROSSO DO SUL
PREFEITURA MUNICIPAL DE RIBAS DO RIO PARDO

SETOR DE CONTABILIDADE
ANEXO 17 - FUNDEB

FUNDEB			Sistema de Contabilidade Pública	
DÍVIDA FLUTUANTE - ANEXO XVII (Lei 4320)				
PERÍODO : [Janeiro à M13 - Inscrição de Restos a Pagar de 2017]				
Títulos	Saldo Anterior do Exercício	Movimento no exercicio		Saldo próximo Exercício
		Inscrição	Baixa	
RESTOS APAGAR-PROCESSADO				
Restos A Pagar 2016	556.214,22	0,00	556.214,22	0,00
Restos A Pagar 2017	0,00	511.710,06	0,00	511.710,06
Total do Grupo:	**556.214,22**	**511.710,06**	**556.214,22**	**511.710,06**
Consignacoes				
1349 - I.N.S.S - Servidores	14.298,92	1.128.073,12	879.417,77	262.954,27
1353 - I.R.R.F - Servidores	0,00	601.206,27	524.150,31	77.055,96
1357 - I.S.S.Q.N	10,96	10,96	21,92	0,00
1361 - Pensões Alimenticias	0,00	11.103,45	11.103,45	0,00
1363 - Crédito Consignado - Banco Do	0,00	316.225,77	291.590,99	24.634,78
1364 - Crédito Consignado - Caixa Ec	0,00	263.592,69	241.622,42	21.970,27
1365 - Crédito Consignado - Bradesco	0,00	560.543,92	505.828,17	54.715,75
1369 - Convênio - Hstu Seguro Sincar	0,00	478.017,86	436.344,72	41.673,14
1370 - Zurich Minas Brasil Seguro S/	0,00	29.023,20	26.190,36	2.832,84
1371 - Desconto Do Simted/fetems	0,00	61.262,86	61.262,86	0,00
1372 - Nipoassist	0,00	961,00	884,00	77,00
1373 - Desc. Plano de Saúde Cassems	0,00	383.227,63	347.708,42	35.519,21
1374 - Desc. Plano de Saúde Cassems	0,00	63.356,23	58.385,26	4.970,97
1376 - Federal Seguro	0,00	0,00	0,00	0,00
1387 - Salario Familia	0,00	10.455,30	10.426,67	28,63
1388 - Salario Maternidade	0,00	120.708,78	104.703,66	16.005,12
1401 - Outros Descontos/prefeitura	0,00	642,00	642,00	0,00
1408 - Outros Descontos/fundeb	0,00	446,92	446,92	0,00
Total do Grupo:	**14.309,88**	**4.028.857,96**	**3.500.729,90**	**542.437,94**
Total Geral:	**570.524,10**	**4.540.568,02**	**4.056.944,12**	**1.054.148,00**

PAULO CESAR LIMA SILVEIRA
Prefeito Municipal

GISELDA RAMOS MEIRA
Contadora
CRC-MS 005819/O-1

*** Detalhamento de Restos a Pagar**
- Saldo Anterior Bruto (com retenções): 570.524,10
- Retenções dos Restos a Pagar: 0,00
- Saldo Anterior Líquido (sem retenções): 570.524,10

Publicado por:
Rosangela f De Souza Collis
Código Identificador:04977D9B

Este documento é cópia do original assinado digitalmente por: GISELDA RAMOS MEIRA - 20/09/18 11:01 / PAULO CESAR LIMA SILVEIRA - 20/09/18 11:13

Matéria publicada no Diário Oficial dos Municípios do Estado do Mato Grosso do Sul no dia 24/07/2018. Edição 2148
A verificação de autenticidade da matéria pode ser feita informando o código identificador no site:
http://www.diariomunicipal.com.br/assomasul/

Este documento é cópia do original assinado digitalmente por: GISELDA RAMOS MEIRA - 20/09/18 11:01 / PAULO CESAR LIMA SILVEIRA - 20/09/18 11:13

ESTADO DE MATO GROSSO DO SUL
PREFEITURA MUNICIPAL DE RIBAS DO RIO PARDO

SETOR DE CONTABILIDADE
DFC FUNDEB

FUNDEB	SISTEMA DE CONTABILIDADE PÚBLICA	
Demonstração dos Fluxos de Caixa		
Portaria STN 700/2014	**PERÍODO : [Janeiro à Dezembro de 2017]**	
6.2.1. FLUXOS DE CAIXA DAS ATIVIDADES OPERACIONAIS	**EXERCÍCIO ATUAL**	**EXERCÍCIO ANTERIOR**
Ingressos	**16.491.519,46**	**15.982.401,85**
Receitas derivadas e originárias	34.935,99	33.285,26
Transferências correntes recebidas	12.443.759,26	12.291.442,72
Outros ingressos operacionais	4.012.824,21	3.657.673,87
Desembolsos	**16.997.370,84**	**15.386.428,74**
Pessoal e demais despesas	13.496.640,94	11.737.494,26
Juros e encargos da divida		
Transferências concedidas	0,00	0,00
Outros desembolsos operacionais	3.500.729,90	3.648.934,48
Fluxo de caixa líquido das atividades operacionais (I)	**-505.851,38**	**595.973,11**
FLUXOS DE CAIXA DAS ATIVIDADES DE INVESTIMENTO	**EXERCICIO ATUAL**	**EXERCICIO ANTERIOR**
Ingressos		
Alienação de Bens		
Amortização de Empréstimos e Financiamentos Concedidos		
Outros ingressos de investimentos		
Desembolsos	**0,00**	**1.556,38**
Aquisição de Ativo não Circulante		1.556,38
Concessão de Empréstimos e Financiamentos		
Outras Desembolsos de Investimentos		
Fluxo de caixa líquido das atividades de investimento (II)	**0,00**	**-1.556,38**
FLUXOS DE CAIXA DAS ATIVIDADES DE FINANCIAMENTO	**EXERCÍCIO ATUAL**	**EXERCICIO ANTERIOR**
Ingressos		
Operações de Crédito		
Integralização do capital social de empresas dependentes		
Transferências de capital recebidas		
Outros ingressos de financiamento		
Desembolsos		
Amortização/Refinanciamento da Dívida		
Outros desembolsos de financiamentos		
Fluxo de caixa líquido das atividades de financiamento (III)		
GERAÇÃO LÍQUIDA DE CAIXA E EQUIVALENTE DE CAIXA (I + II + III)	**-505.851,38**	**594.416,73**
Caixa e Equivalentes de caixa inicial	**638.939,39**	**44.522,66**
Caixa e Equivalente de caixa final	**133.088,01**	**638.939,39**
6.2.2. QUADRO DE RECEITAS DERIVADAS E ORIGINÁRIA	**EXERCÍCIO ATUAL**	**EXERCÍCIO ANTERIOR**
RECEITAS DERIVADAS E ORIGINÁRIAS	**34.935,99**	**33.285,26**
Receita Tributária		
Receita de Contribuições		
Receita Patrimonial		
Receita Agroperuária		
Receita Industrial		
Receita de Serviços		

Este documento é cópia do original assinado digitalmente por: GISELDA RAMOS MEIRA - 20/09/18 11:01 / PAULO CESAR LIMA SILVEIRA - 20/09/18 11:13

Fls.000069

Remuneração das Disponibilidades	34.935,99	33.285,26
Outras Receitas Derivadas e Originárias	0,00	0,00
Total das Receitas Derivadas e Originárias	**34.935,99**	**33.285,26**
6.2.3. QUADRO DE TRANSFERÊNCIAS RECEBIDAS E CONCEDIDAS	**EXERCÍCIO ATUAL**	**EXERCÍCIO ANTERIOR**
TRANSFERÊNCIAS RECEBIDAS	**12.443.759,26**	**12.291.442,72**
Intergovernamentais		
da União		
de Estados e Distrito Federal		
de Municípios		
Intragovernamentais		0,00
Outras Transferências Recebidas	12.443.759,26	12.291.442,72
TRANSFERÊNCIAS CONCEDIDAS	**0,00**	**0,00**
Intergovernamentais		
da União		
de Estados e Distrito Federal		
de Municípios		
Intragovernamentais	0,00	0,00
Outras Transferências Concedidas		
Total das Transferências	**12.443.759,26**	**12.291.442,72**
6.2.4. QUADRO DE DESEMBOLSOS DE PESSOAL E DEMAIS DESPESAS POR FUNÇÃO	**EXERCÍCIO ATUAL**	**EXERCÍCIO ANTERIOR**
Pessoal e Outras Despesas Correntes por Função	**13.496.640,94**	**11.737.494,26**
01 - Legislativa		
02 - Judiciária		
03 - Essencial à Justiça		
04 - Administração		
05 - Defesa Nacional		
06 - Segurança Pública		
07 - Relações Exteriores		
08 - Assistência Social		
09 - Previdência Social		
10 - Saúde		
11 - Trabalho		
12 - Educação	13.496.640,94	11.737.494,26
13 - Cultura		
14 - Direitos da Cidadania		
15 - Urbanismo		
16 - Habitação		
17 - Saneamento		
18 - Gestão Ambiental		
19 - Ciência e Tecnologia		
20 - Agricultura		
21 - Organização Agrária		
22 - Indústria		
23 - Comércio e Serviço		
24 - Comunicações		
25 - Energia		
26 - Transporte		
27 - Desporte e Lazer		
28 - Encargos Especiais		
Total dos Desembolsos de Pessoal e Demais Despesas por função	**13.496.640,94**	**11.737.494,26**
6.2.5. Quadro de Juros e Encargos da Dívida	**EXERCÍCIO ATUAL**	**EXERCÍCIO ANTERIOR**
Juros e Correção Monetária de Dívida interna		
Juros e Correção Monetária de Dívida Externa		
Outros Encargos da Dívida		
Total dos Juros e Encargos da Dívida		

PAULO CESAR LIMA SILVEIRA
Prefeito Municipal

Este documento é cópia do original assinado digitalmente por: GISELDA RAMOS MEIRA - 20/09/18 11:01 / PAULO CESAR LIMA SILVEIRA - 20/09/18 11:13

GISELDA RAMOS MEIRA
Contadora - CRC-MS 005819/O-1

Publicado por:
Rosangela f De Souza Collis
Código Identificador:FF843071

Matéria publicada no Diário Oficial dos Municípios do Estado do Mato Grosso do Sul no dia 24/07/2018. Edição 2148
A verificação de autenticidade da matéria pode ser feita informando o código identificador no site:
http://www.diariomunicipal.com.br/assomasul/

Este documento é cópia do original assinado digitalmente por: GISELDA RAMOS MEIRA - 20/09/18 11:01 / PAULO CESAR LIMA SILVEIRA - 20/09/18 11:13

Fls.000071

RECEITAS DERIVADAS E ORIGINÁRIAS	228,43	1.092,67
Receita Tributária		
Receita de Contribuições		
Receita Patrimonial		
Receita Agropecuária		
Receita Industrial		
Receita de Serviços		
Remuneração das Disponibilidades	228,43	1.092,67
Outras Receitas Derivadas e Originárias	0,00	0,00
Total das Receitas Derivadas e Originárias	**228,43**	**1.092,67**
6.2.3. QUADRO DE TRANSFERÊNCIAS RECEBIDAS E CONCEDIDAS	**EXERCÍCIO ATUAL**	**EXERCÍCIO ANTERIOR**
TRANSFERÊNCIAS RECEBIDAS	152.291,26	270.063,09
Intergovernamentais		
da União		
de Estados e Distrito Federal		
de Municípios		
Intragovernamentais	152.291,26	270.063,09
Outras Transferências Recebidas		
TRANSFERÊNCIAS CONCEDIDAS	0,00	0,00
Intergovernamentais		
da União		
de Estados e Distrito Federal		
de Municípios		
Intragovernamentais	0,00	0,00
Outras Transferências Concedidas		
Total das Transferências	152.291,26	270.063,09
6.2.4. QUADRO DE DESEMBOLSOS DE PESSOAL E DEMAIS DESPESAS POR FUNÇÃO	**EXERCÍCIO ATUAL**	**EXERCÍCIO ANTERIOR**
Pessoal e Outras Despesas Correntes por Função	150.267,30	305.067,71
01 - Legislativa		
02 - Judiciária		
03 - Essencial à Justiça		
04 - Administração		
05 - Defesa Nacional		
06 - Segurança Pública		
07 - Relações Exteriores		
08 - Assistência Social		
09 - Previdência Social		
10 - Saúde		
11 - Trabalho		
12 - Educação		
13 - Cultura	150.267,30	305.067,71
14 - Direitos da Cidadania		
15 - Urbanismo		
16 - Habitação		
17 - Saneamento		
18 - Gestão Ambiental		
19 - Ciência e Tecnologia		
20 - Agricultura		
21 - Organização Agrária		
22 - Indústria		
23 - Comércio e Serviço		
24 - Comunicações		
25 - Energia		
26 - Transporte		
27 - Desporte e Lazer		
28 - Encargos Especiais		
Total dos Desembolsos de Pessoal e Demais Despesas por função	150.267,30	305.067,71
6.2.5. Quadro de Juros e Encargos da Dívida	**EXERCÍCIO ATUAL**	**EXERCÍCIO ANTERIOR**
Juros e Correção Monetária de Dívida interna		
Juros e Correção Monetária de Dívida Externa		
Outros Encargos da Dívida		
Total dos Juros e Encargos da Dívida		

PAULO CESAR LIMA SILVEIRA
Prefeito Municipal

GISELDA RAMOS MEIRA
Contadora
CRC-MS 005819/O-1

Publicado por:
Rosangela f De Souza Collis
Código Identificador:627C88B8

SETOR DE CONTABILIDADE
ANEXO 15

FUNDO MUN. DIR. CRIANÇA E ADOLESCENTE	SISTEMA DE CONTABILIDADE PÚBLICA
VARIAÇÕES PATRIMONIAIS - ANEXO XV	
Portaria STN nº 700/2014	PERÍODO : [Janeiro à Dezembro de 2017]
VARIAÇÕES PATRIMONIAIS QUANTITATIVAS	

	Nota	Exercício Atual	Exercício Anterior
VARIAÇÕES PATRIMONIAIS AUMENTATIVAS			
Impostos, Taxas e Contribuições de Melhoria			
Impostos			
Taxas			
Contribuições de Melhoria			
Contribuições			
Contribuições Sociais			
Contribuições de Intervenção no Domínio Econômico			
Contribuição de Iluminação Pública			
Contribuição de Interesse das Categorias Profissionais			
Exploração e Venda de Bens, Serviços e Direitos			
Venda de Mercadorias			
Venda de Produtos			
Exploração de Bens e Direitos e Prestação de Serviços			
Variações Patrimoniais Aumentativas Financeiras		**54,18**	**82,81**
Juros e Encargos de Empréstimos e Financiamentos Concedidos			
Juros e Encargos de Mora			
Variações Monetárias e Cambiais			
Descontos Financeiros Obtidos			
Remuneração de Depósitos Bancários e Aplicações Financeiras		54,18	82,81
Outras Variações Patrimoniais Aumentativas - Financeiras			
Transferências e Delegações Recebidas			
Transferências Intragovernamentais			
Transferências Intergovernamentais			
Transferências das Instituições Privadas			
Transferências das Instituições Multigovernamentais			
Transferências de Consórcios Públicos			
Transferências ao Exterior			
Execução Orçamentária Delegada de Entes			
Transferências de Pessoas Físicas			
Outras Transferências e Delegações Recebidas			
Valorização e Ganhos Com Ativos e Desincorporação de Passivos			
Reavaliação de Ativos			
Ganhos de Alienação			
Ganhos com Incorporação de Ativos			
Ganhos com Desincorporação de Passivos			
Reversão de Redução ao Valor Recuperável			
Outras Variações Patrimoniais Aumentativas			
Variação Patrimonial Aumentativa a Classificar			
Resultado Positivo de Participações			
Reversão de Provisões e Ajustes de Perdas			
Diversas Variações Patrimoniais Aumentativas			
Total das Variações Patrimoniais Aumentativas (I)		**54,18**	**82,81**
VARIAÇÕES PATRIMONIAIS DIMINUTIVAS	Nota	Exercício Atual	Exercício Anterior
Pessoal e Encargos			
Remuneração a Pessoal			
Encargos Patronais			
Benefícios a Pessoal			
Outras Variações Patrimoniais Diminutivas - Pessoal e Encargos			
Benefícios Previdenciários e Assistenciais			
Aposentadorias e Reformas			
Pensões			
Benefícios de Prestação Continuada			
Benefícios Eventuais			
Políticas Públicas de Transferência de Renda			
Outros Benefícios Previdenciários e Assistenciais			
Uso de Bens, Serviços e Consumo de Capital Fixo			
Uso de Material de Consumo			
Serviços			
Depreciação, Amortização de Exaustão			
Variações Patrimoniais Diminutivas Financeiras			
Juros e Encargos de Empréstimos e Financiamentos Obtidos			
Juros e Encargos de Mora			
Variações Monetárias e Cambiais			
Descontos Financeiros Concedidos			
Outras Variações Patrimoniais Diminutivas - Financeiras			
Transferências e Delegações Concedidas			
Transferências Intragovernamentais			
Transferências Intergovernamentais			
Transferências a Instituições Privadas			
Transferências a Instituições Multigovernamentais			
Transferências a Consórcios Públicos			
Transferências ao Exterior			
Execução Orçamentária Delegada a Entes			
Outras Transferências e Delegações Concedidas			
Desvalorização e Perda de Ativos e Incorporação de Passivos			
Redução a Valor Recuperável e Provisão para Perdas			
Perdas com Alienação			
Perdas Involuntárias			
Incorporação de Passivos			
Desincorporação de Ativos			
Tributárias			
Impostos, Taxas e Contribuições de Melhoria			
Contribuições			
Custos com Tributos			
Custo das Mercadorias e dos Produtos Vendidos e dos Serviços			

Este documento é cópia do original assinado digitalmente por: GISELDA RAMOS MEIRA - 20/09/18 11:01 / PAULO CESAR LIMA SILVEIRA - 20/09/18 11:13

Prestados			
Custo das Mercadorias Vendidas			
Custo dos Produtos Vendidos			
Custo dos Serviços Prestados			
Outras Variações Patrimoniais Diminutivas			
Premiações			
Resultado Negativo de Participações			
Incentivos			
Subvenções Econômicas			
Participações e Contribuições			
Constituição de Provisões			
Diversas Variações Patrimoniais Diminutivas			
Total das Variações Patrimoniais Diminutivas (II)			
Resultado Patrimonial do Período (III) = (I - II)		54,18	82,81

PAULO CESAR LIMA SILVEIRA
Prefeito Municipal

GISELDA RAMOS MEIRA
Contadora
CRC-MS 005819/O-1

Publicado por:
Rosangela f De Souza Collis
Código Identificador:FBA7FB51

SETOR DE CONTABILIDADE
ANEXO 17

Sistema de Contabilidade Pública				
FUNDO MUN. DIR. CRIANÇA E ADOLESCENTE				
DIVIDA FLUTUANTE - ANEXO XVII (Lei 4320)				
PERÍODO : [Janeiro à M13 - Inscrição de Restos a Pagar de 2017]				
Títulos	Saldo Anterior do Exercício	Movimento no exercício		Saldo próximo Exercício
		Inscrição	Baixa	
Total Geral:	0,00	0,00	0,00	0,00

PAULO CESAR LIMA SILVEIRA
Prefeito Municipal

GISELDA RAMOS MEIRA
Contadora
CRC-MS 005819/O-1

Publicado por:
Rosangela f De Souza Collis
Código Identificador:CEE7754F

SETOR DE CONTABILIDADE
ANEXO 18

FUNDO MUN. DIR. CRIANÇA E ADOLESCENTE	SISTEMA DE CONTABILIDADE PÚBLICA	
Demonstração dos Fluxos de Caixa		
Portaria STN 700/2014 PERÍODO : [Janeiro à Dezembro de 2017]		
6.2.1. FLUXOS DE CAIXA DAS ATIVIDADES OPERACIONAIS	EXERCICIO ATUAL	EXERCICIO ANTERIOR
Ingressos	54,18	82,81
Receitas derivadas e originárias	54,18	82,81
Transferências correntes recebidas		0,00
Outros ingressos operacionais		
Desembolsos	0,00	0,00
Pessoal e demais despesas		
Juros e encargos da divida		
Transferências concedidas	0,00	0,00
Outros desembolsos operacionais		
Fluxo de caixa líquido das atividades operacionais (I)	54,18	82,81
FLUXOS DE CAIXA DAS ATIVIDADES DE INVESTIMENTO	EXERCICIO ATUAL	EXERCICIO ANTERIOR
Ingressos		
Alienação de Bens		
Amortização de Empréstimos e Financiamentos Concedidos		
Outros ingressos de investimentos		
Desembolsos	0,00	0,00
Aquisição de Ativo não Circulante		
Concessão de Empréstimos e Financiamentos		
Outras Desembolsos de Investimentos		
Fluxo de caixa líquido das atividades de investimento (II)	0,00	0,00
FLUXOS DE CAIXA DAS ATIVIDADES DE FINANCIAMENTO	EXERCICIO ATUAL	EXERCICIO ANTERIOR
Ingressos		
Operações de Crédito		
Integralização do capital social de empresas dependentes		
Transferências de capital recebidas		
Outros ingressos de financiamento		
Desembolsos		
Amortização/Refinanciamento da Dívida		
Outros desembolsos de financiamentos		
Fluxo de caixa líquido das atividades de financiamento (III)		
GERAÇÃO LIQUIDA DE CAIXA E EQUIVALENTE DE CAIXA (I + II + III)	54,18	82,81
Caixa e Equivalentes de caixa inicial	954,30	871,49
Caixa e Equivalente de caixa final	1.008,48	954,30
6.2.2. QUADRO DE RECEITAS DERIVADAS E ORIGINÁRIA	EXERCICIO ATUAL	EXERCICIO ANTERIOR
RECEITAS DERIVADAS E ORIGINÁRIAS	54,18	82,81
Receita Tributária		
Receita de Contribuições		
Receita Patrimonial		
Receita Agropecuária		
Receita Industrial		
Receita de Serviços		
Remuneração das Disponibilidades	54,18	82,81
Outras Receitas Derivadas e Originárias	0,00	0,00
Total das Receitas Derivadas e Originárias	54,18	82,81
6.2.3. QUADRO DE TRANSFERÊNCIAS RECEBIDAS E CONCEDIDAS	EXERCICIO ATUAL	EXERCICIO ANTERIOR
TRANSFERÊNCIAS RECEBIDAS		0,00
Intergovernamentais		
da União		
de Estados e Distrito Federal		
de Municípios		
Intragovernamentais		0,00
Outras Transferências Recebidas		
TRANSFERÊNCIAS CONCEDIDAS	0,00	0,00
Intergovernamentais		
da União		
de Estados e Distrito Federal		
de Municípios		
Intragovernamentais	0,00	0,00
Outras Transferências Concedidas		
Total das Transferências	0,00	0,00
6.2.4. QUADRO DE DESEMBOLSOS DE PESSOAL E DEMAIS DESPESAS POR FUNÇÃO	EXERCÍCIO ATUAL	EXERCÍCIO ANTERIOR
Pessoal e Outras Despesas Correntes por Função		
01 - Legislativa		
02 - Judiciária		
03 - Essencial à Justiça		
04 - Administração		
05 - Defesa Nacional		
06 - Segurança Pública		
07 - Relações Exteriores		
08 - Assistência Social		
09 - Previdência Social		
10 - Saúde		
11 - Trabalho		
12 - Educação		
13 - Cultura		
14 - Direitos da Cidadania		
15 - Urbanismo		
16 - Habitação		
17 - Saneamento		
18 - Gestão Ambiental		
19 - Ciência e Tecnologia		
20 - Agricultura		
21 - Organização Agrária		
22 - Indústria		
23 - Comércio e Serviço		
24 - Comunicações		
25 - Energia		
26 - Transporte		
27 - Desporte e Lazer		
28 - Encargos Especiais		
Total dos Desembolsos de Pessoal e Demais Despesas por função		
6.2.5. Quadro de Juros e Encargos da Dívida	EXERCÍCIO ATUAL	EXERCÍCIO ANTERIOR
Juros e Correção Monetária de Dívida interna		
Juros e Correção Monetária de Dívida Externa		
Outros Encargos da Dívida		
Total dos Juros e Encargos da Dívida		

PAULO CESAR LIMA SILVEIRA
Prefeito Municipal

GISELDA RAMOS MEIRA
Contadora
CRC-MS 005819/O-1

Publicado por:
Rosangela f De Souza Collis
Código Identificador:1BF655BF

Este documento é cópia do original assinado digitalmente por: GISELDA RAMOS MEIRA - 20/09/18 11:01 / PAULO CESAR LIMA SILVEIRA - 20/09/18 11:13

Fls.000073

TOTAL DO ATIVO	15.339,90	458,61	TOTAL DO PASSIVO E DO PAT. LÍQUIDO	15.339,90	458,61

QUADRO DOS ATIVOS E PASSIVOS FINANCEIROS E PERMANENTES		
(Lei nº 4.320/1964)		
Exercício: 2017		
	Exercício Atual	Exercício Anterior
ATIVO (I)		
ATIVO FINANCEIRO	2.711,00	458,61
ATIVO PERMANENTE	12.628,90	
Total do Ativo	15.339,90	458,61
PASSIVO (II)		
PASSIVO FINANCEIRO		
PASSIVO PERMANENTE		
Total do Passivo	0,00	0,00
Saldo Patrimonial (III) = (I - II)	15.339,90	458,61

QUADRO DAS CONTAS DE COMPENSAÇÃO		
(Lei nº 4.320/1964)		
Exercício: 2017		
	Exercício Atual	Exercício Anterior
Atos Potenciais Ativos		
Garantias e Contragarantias recebidas		
Direitos Conveniados e outros instrumentos congêneres		
Direitos Contratuais		
Outros atos potenciais ativos		
Total dos Atos Potenciais Ativos		
Atos Potenciais Passivos		
Garantias e Contragarantias concedidas		
Obrigações conveniadas e outros instrumentos congêneres		
Obrigações contratuais		0,00
Outros atos potenciais passivos		
Total dos Atos Potenciais Passivos		0,00

DESTINAÇÃO DE RECURSOS			
	Nota	Exercício Atual	Exercício Anterior
Ordinaria		2.711,00	458,61
100000 - 100000-Recursos Ordinários		2.711,00	458,61
Total das Fontes de Recursos		2.711,00	458,61
* Metodologia de cálculo			
1) Superávit/Déficit Financeiro = (Receitas arrecadadas - Despesas pagas da fonte de recurso)			
2) As transferências financeiras, tanto credora quanto devedora, serão computadas na fonte 100000 (Ordinária)			

PAULO CESAR LIMA SILVEIRA
Prefeito Municipal

GISELDA RAMOS MEIRA
Contadora
CRC-MS 005819/O-1

Publicado por:
Rosangela f De Souza Collis
Código Identificador:3B70E2DE

SETOR DE CONTABILIDADE
ANEXO 12

SISTEMA DE CONTABILIDADE PÚBLICA
FUNDO MUN. DIR. CRIANÇA E ADOLESCENTE
ANEXO 12 - BALANÇO ORÇAMENTÁRIO

Portaria STN nº 700/2014	PERÍODO: Janeiro à Dezembro de 2017			
RECEITA ORÇAMENTÁRIA	PREVISÃO INICIAL	PREVISÃO ATUALIZADA(a)	RECEITAS REALIZADAS(b)	SALDO c = (b-a)
RECEITAS CORRENTES (I)	30.000,00	30.000,00	54,18	-29.945,82
Receita Tributária				
Impostos				
Taxas				
Contribuição de Melhoria				
Receita de Contribuições				
Contribuições Sociais				
Contribuições de Intervenção no Domínio Econômico				
Contribuições de Iluminação Pública				
Receita Patrimonial	1.000,00	1.000,00	54,18	-945,82
Receitas Imobiliárias				
Receitas de Valores Mobiliários	1.000,00	1.000,00	54,18	-945,82
Receita de Concessões e Permissões				
Compensações Financeiras				
Receita Decorrente do Direito de Exploração de Bens Públicos em Áreas de Domínio Público				
Receita da Cessão de Direitos				
Outras Receitas Patrimoniais				
Receita Agropepecuária				
Receita da Produção Vegetal				
Receita Produção Animal e Derivados				
Outras Receitas Agropecuárias				
Receita Industrial				
Receita da Indústria Extrativa Mineral				

Este documento é cópia do original assinado digitalmente por: GISELDA RAMOS MEIRA - 20/09/18 11:01 / PAULO CESAR LIMA SILVEIRA - 20/09/18 11:13

Fls.000074

Inversões Financeiras						
Amortização da Dívida						
TOTAL						

ANEXO 12.2 - DEMONSTRATIVO DE EXECUÇÃO DE RESTOS A PAGAR PROCESSADO E NÃO PROCESSADO LIQUIDADO

RESTOS A PAGAR PROCESSADOS E NÃO PROCESSADOS LIQUIDADOS	INSCRITOS		PAGOS (d)	CANCELADOS (e)	SALDO (f)= (a+b-d-e)
	EM EXERCÍCIOS ANTERIORES (a)	EM 31 DE DEZEMBRO DO EXERCICIO ANTERIOR (b)			
DESPESAS CORRENTES	0,00	0,00	0,00	0,00	0,00
Pessoal e Encargos Sociais					
Juros e Encargos da Dívida					
Outras Despesas Correntes	0,00	0,00	0,00	0,00	0,00
DESPESA DE CAPITAL					
Investimentos					
Inversões Financeiras					
Amortização da Dívida					
TOTAL	0,00	0,00	0,00	0,00	0,00

PAULO CESAR LIMA SILVEIRA
Prefeito Municipal

GISELDA RAMOS MEIRA
Contadora
CRC-MS 005819/O-1

Publicado por:
Rosangela f De Souza Collis
Código Identificador:1007418F

SETOR DE CONTABILIDADE
ANEXO 13

SISTEMA DE CONTABILIDADE PÚBLICA							
FUNDO MUN. DIR. CRIANÇA E ADOLESCENTE							
ANEXO 13 - BALANÇO FINANCEIRO							
Portaria STN nº 700/2014				PERÍODO: Janeiro à Dezembro de 2017			
RECEITA				DISPÊNDIOS			
TÍTULOS	Nota	EXERCÍCIO		TÍTULOS	Nota	EXERCÍCIO	
		ATUAL	ANTERIOR			ATUAL	ANTERIOR
RECEITA ORÇAMENTÁRIA (I)		54,18	82,81	DESPESA ORÇAMENTÁRIA (VI)			
Ordinária				Ordinária			
Vinculada		54,18	82,81	Vinculada			
Recursos Vinculados à Educação				Recursos Vinculados à Educação			
Recursos Vinculados à Saúde				Recursos Vinculados à Saúde			
Recursos Vinculados à Previdência Social - RPPS				Recursos Vinculados à Previdência Social - RPPS			
Recursos Vinculados à Previdência Social - RGPS				Recursos Vinculados à Previdência Social - RGPS			
Recursos Vinculados à Seguridade Social				Recursos Vinculados à Seguridade Social			
Outras Destinações de Recursos		54,18	82,81	Outras Destinações de Recursos			
TRANSFERÊNCIA FINANCEIRA RECEBIDA (II)				TRANSFERÊNCIA FINANCEIRA CONCEDIDA (VII)			
Transf. Rec. para a Execução Orçamentária				Transf. Conc. para a Execução Orçamentária			
Transf. Rec. Independentes de Execução Orçamentária				Transf. Conc. Independentes de Execução			
Transf. Rec. para Aportes de recursos para o RPPS				Transf. Conc. para Aportes de recursos para o RPPS			
Transf. Rec. para Aportes de recursos para o RGPS				Transf. Conc. para Aportes de recursos para o RGPS			
RECEBIMENTOS EXTRA-ORÇAMENTÁRIOS (III)				RECEBIMENTOS EXTRA-ORÇAMENTÁRIOS	(VIII)		
Inscrição de Restos a Pagar Não Processados				Pagamentos de Restos a Pagar Não Processados			
Inscrição de Restos a Pagar Processados				Pagamentos de Restos a Pagar Processados			
Depósitos Restituíveis e Valores Vinculados				Depósitos Restituíveis e Valores Vinculados			
Outros Recebimentos Extra-orçamentários				Outros Pagamentos Extra-orçamentários			
SALDO DO EXERCÍCIO ANTERIOR (IV)		954,30	871,49	SALDO PARA O EXERCÍCIO SEGUINTE (IX)		1.008,48	954,30
Caixa e Equivalentes de Caixa		954,30	871,49	Caixa e Equivalentes de Caixa		1.008,48	954,30
Títulos e Valores Mobiliários				Títulos e Valores Mobiliários			
Depósitos Restituíveis e Valores Vinculados				Depósitos Restituíveis e Valores Vinculados			
TOTAL (V) = (I + II + III + IV)		1.008,48	954,30	TOTAL (X) = (VI + VII + VIII + IX)		1.008,48	954,30

PAULO CESAR LIMA SILVEIRA
Prefeito Municipal

GISELDA RAMOS MEIRA
Contadora
CRC-MS 005819/O-1

Publicado por:
Rosangela f De Souza Collis
Código Identificador:CCDAC992

SETOR DE CONTABILIDADE
ANEXO 14

FUNDO MUN. DIR. CRIANÇA E ADOLESCENTE	SISTEMA DE CONTABILIDADE PÚBLICA
BALANÇO PATRIMONIAL - ANEXO XIV	
Portaria STN nº 700/2014	PERÍODO : [Janeiro à Dezembro de 2017]
ATIVO	PASSIVO

Este documento é cópia do original assinado digitalmente por: GISELDA RAMOS MEIRA - 20/09/18 11:01 / PAULO CESAR LIMA SILVEIRA - 20/09/18 11:13

Fls.000075

ESPECIFICAÇÃO	Exercício Atual	Exercício Anterior	ESPECIFICAÇÃO	Exercício Atual	Exercício Anterior
ATIVO CIRCULANTE			PASSIVO CIRCULANTE		
Caixa e Equivalentes de Caixa	1.008,48	954,30	Obrigações Trabalhistas, Previdenciárias e Assistenciais a Pagar a Curto Prazo		
Créditos a Curto Prazo					
Clientes			Empréstimos e Financiamentos a Curto Prazo		
Créditos Tributários a Receber			Fornecedores e Contas a Pagar a Curto Prazo		
Divida Ativa Tributária			Obrigações Fiscais a Curto Prazo		
Divida Ativa não Tributária - Clientes			Obrigações de Repartição a Outros Entes		
Créditos de Transferências a Receber			Provisões a Curto Prazo		
Empréstimos e Financiamentos Concedidos			Demais Obrigações a Curto Prazo		
(-) Ajustes de Perdas de Créditos a Curto Prazo					
Demais Créditos e Valores a Curto Prazo					
Investimentos e Aplicações Temporárias a Curto Prazo					
Estoques					
VPD Pagas Antecipadamente					
TOTAL DO ATIVO CIRCULANTE	1.008,48	954,30	TOTAL DO PASSIVO CIRCULANTE		
ATIVO NÃO CIRCULANTE			PASSIVO NÃO CIRCULANTE		
Ativo Realizável a Longo Prazo			Obrigações Trabalhistas, Previdenciárias e Assistenciais a Pagar a Longo Prazo		
Créditos a Longo Prazo					
Clientes			Empréstimos e Financiamentos a Longo Prazo		
Créditos Tributários a Receber			Fornecedores a Longo Prazo		
Divida Ativa Tributária			Obrigações Fiscais a Longo Prazo		
Divida Ativa não Tributária - Clientes			Provisões a Longo Prazo		
Empréstimos e Financiamentos Concedidos			Demais Obrigações a Longo Prazo		
(-) Ajustes de Perdas de Créditos a Longo Prazo			Resultado Diferido		
Demais Créditos e Valores a Longo Prazo					
			TOTAL DO PASSIVO NÃO CIRCULANTE		
Investimentos e Aplicações Temporárias a Longo Prazo					
Estoques			TOTAL DO PASSIVO		
VPD Pagas Antecipadamente					
Investimentos			PATRIMÔNIO LIQUIDO		
Participações Permanentes			ESPECIFICAÇÃO	Exercício Atual	Exercício Anterior
Participações Avaliadas pelo Método Equivalência					
Patrimonial			Patrimônio Social e Capital Social		
Participações Avaliadas pelo Método de Custo			Adiantamento para o Futuro Aumento de Capital		
Propriedade para Investimento			Reservas de Capital		
Demais Investimentos Permanentes			Ajustes de Avaliação Patrimonial		
Imobilizado			Reservas de Lucros		
Bens Móveis			Demais Reservas		
Bens Imóveis			Resultados Acumulados	1.008,48	954,30
(-) Depreciação			Resultado do Exercício	54,18	82,81
Intangível			Resultados de Exercícios Anteriores	954,30	871,49
Softwares			Ajustes de Exercícios Anteriores		
Marcas, Direitos e Patentes Industriais			(-) Ações / Cotas em Tesouraria		
Direito de Uso de Imóveis					
Diferido					
TOTAL DO ATIVO NAO CIRCULANTE			TOTAL DO PATRIMÔNIO LÍQUIDO	1.008,48	954,30
TOTAL DO ATIVO	1.008,48	954,30	TOTAL DO PASSIVO E DO PAT. LÍQUIDO	1.008,48	954,30

QUADRO DOS ATIVOS E PASSIVOS FINANCEIROS E PERMANENTES (Lei nº 4.320/1964)

Exercício: 2017

	Exercício Atual	Exercício Anterior
ATIVO (I)		
ATIVO FINANCEIRO	1.008,48	954,30
ATIVO PERMANENTE		
Total do Ativo	1.008,48	954,30
PASSIVO (II)		
PASSIVO FINANCEIRO		
PASSIVO PERMANENTE		
Total do Passivo	0,00	0,00
Saldo Patrimonial (III) = (I - II)	1.008,48	954,30

QUADRO DAS CONTAS DE COMPENSAÇÃO (Lei nº 4.320/1964)

Exercício: 2017

	Exercício Atual	Exercício Anterior
Atos Potenciais Ativos		
Garantias e Contragarantias recebidas		
Direitos Conveniados e outros instrumentos congêneres		
Direitos Contratuais		
Outros atos potenciais ativos		
Total dos Atos Potenciais Ativos		
Atos Potenciais Passivos		
Garantias e Contragarantias concedidas		
Obrigações conveniadas e outros instrumentos congêneres		
Obrigações contratuais		
Outros atos potenciais passivos		
Total dos Atos Potenciais Passivos		

DESTINAÇÃO DE RECURSOS

	Nota	Exercício Atual	Exercício Anterior
Ordinaria		0,00	0,00
Vinculada		1.008,48	954,30
150061 - 150061-FMDCA - fundo mun direitos da criança		1.008,48	954,30
Total das Fontes de Recursos		1.008,48	954,30

* Metodologia de cálculo

1) Superávit/Déficit Financeiro = (Receitas arrecadadas - Despesas pagas da fonte de recurso)

2) As transferências financeiras, tanto credora quanto devedora, serão computadas na fonte 100000 (Ordinária)

PAULO CESAR LIMA SILVEIRA
Prefeito Municipal

Este documento é cópia do original assinado digitalmente por: GISELDA RAMOS MEIRA - 20/09/18 11:01 / PAULO CESAR LIMA SILVEIRA - 20/09/18 11:13

Fls.000076

GERAÇÃO LÍQUIDA DE CAIXA E EQUIVALENTE DE CAIXA (I + II + III)	**2.290,51**	**-10.345,24**
Caixa e Equivalentes de caixa inicial	**27.307,38**	**37.652,62**
Caixa e Equivalente de caixa final	**29.597,89**	**27.307,38**
6.2.2. QUADRO DE RECEITAS DERIVADAS E ORIGINÁRIA	**EXERCÍCIO ATUAL**	**EXERCÍCIO ANTERIOR**
RECEITAS DERIVADAS E ORIGINÁRIAS	**2.290,51**	**4.474,07**
Receita Tributária		
Receita de Contribuições		
Receita Patrimonial		
Receita Agroperuária		
Receita Industrial		
Receita de Serviços		
Remuneração das Disponibilidades	2.290,51	4.474,07
Outras Receitas Derivadas e Originárias	0,00	0,00
Total das Receitas Derivadas e Originárias	**2.290,51**	**4.474,07**
6.2.3. QUADRO DE TRANSFERÊNCIAS RECEBIDAS E CONCEDIDAS	**EXERCÍCIO ATUAL**	**EXERCÍCIO ANTERIOR**
TRANSFERÊNCIAS RECEBIDAS		**0,00**
Intergovernamentais		0,00
da União		0,00
de Estados e Distrito Federal		
de Municípios		
Intragovernamentais		0,00
Outras Transferências Recebidas		
TRANSFERÊNCIAS CONCEDIDAS	**0,00**	**14.819,31**
Intergovernamentais		
da União		
de Estados e Distrito Federal		
de Municípios		
Intragovernamentais	0,00	14.819,31
Outras Transferências Concedidas		
Total das Transferências	**0,00**	**14.819,31**
6.2.4. QUADRO DE DESEMBOLSOS DE PESSOAL E DEMAIS DESPESAS POR FUNÇÃO	**EXERCÍCIO ATUAL**	**EXERCÍCIO ANTERIOR**
Pessoal e Outras Despesas Correntes por Função		
01 - Legislativa		
02 - Judiciária		
03 - Essencial à Justiça		
04 - Administração		
05 - Defesa Nacional		
06 - Segurança Pública		
07 - Relações Exteriores		
08 - Assistência Social		
09 - Previdência Social		
10 - Saúde		
11 - Trabalho		
12 - Educação		
13 - Cultura		
14 - Direitos da Cidadania		
15 - Urbanismo		
16 - Habitação		
17 - Saneamento		
18 - Gestão Ambiental		
19 - Ciência e Tecnologia		
20 - Agricultura		
21 - Organização Agrária		
22 - Indústria		
23 - Comércio e Serviço		
24 - Comunicações		
25 - Energia		
26 - Transporte		
27 - Desporte e Lazer		
28 - Encargos Especiais		
Total dos Desembolsos de Pessoal e Demais Despesas por função		
6.2.5. Quadro de Juros e Encargos da Dívida	**EXERCÍCIO ATUAL**	**EXERCÍCIO ANTERIOR**
Juros e Correção Monetária de Dívida interna		
Juros e Correção Monetária de Dívida Externa		
Outros Encargos da Dívida		
Total dos Juros e Encargos da Dívida		

PAULO CESAR LIMA SILVEIRA
Prefeito Municipal

GISELDA RAMOS MEIRA
Contadora
CRC-MS 005819/O-1

Publicado por:
Rosangela f De Souza Collis
Código Identificador:1E008360

SETOR DE CONTABILIDADE
ANEXO 15

FUNDO MUN. DE INVESTIMENTO SOCIAL		SISTEMA DE CONTABILIDADE PÚBLICA	
VARIAÇÕES PATRIMONIAIS - ANEXO XV			
Portaria STN nº 700/2014 PERÍODO : [Janeiro à Dezembro de 2017]			
VARIAÇÕES PATRIMONIAIS QUANTITATIVAS			
	Nota	Exercício Atual	Exercício Anterior
VARIAÇÕES PATRIMONIAIS AUMENTATIVAS			
Impostos, Taxas e Contribuições de Melhoria			
Impostos			
Taxas			
Contribuições de Melhoria			
Contribuições			
Contribuições Sociais			
Contribuições de Intervenção no Domínio Econômico			
Contribuição de Iluminação Pública			
Contribuição de Interesse das Categorias Profissionais			
Exploração e Venda de Bens, Serviços e Direitos			
Venda de Mercadorias			
Venda de Produtos			
Exploração de Bens e Direitos e Prestação de Serviços			
Variações Patrimoniais Aumentativas Financeiras		1.227,07	5.102,87
Juros e Encargos de Empréstimos e Financiamentos Concedidos			
Juros e Encargos de Mora			
Variações Monetárias e Cambiais			
Descontos Financeiros Obtidos			
Remuneração de Depósitos Bancários e Aplicações Financeiras		1.227,07	5.102,87
Outras Variações Patrimoniais Aumentativas - Financeiras			
Transferências e Delegações Recebidas		578.964,32	592.107,43
Transferências Intragovernamentais		108.000,00	63.700,00
Transferências Intergovernamentais		470.964,32	528.407,43
Transferências das Instituições Privadas			
Transferências das Instituições Multigovernamentais			
Transferências de Consórcios Públicos			
Transferências ao Exterior			
Execução Orçamentária Delegada de Entes			
Transferências de Pessoas Físicas			
Outras Transferências e Delegações Recebidas			
Valorização e Ganhos Com Ativos e Desincorporação de Passivos			
Reavaliação de Ativos			
Ganhos de Alienação			
Ganhos com Incorporação de Ativos			
Ganhos com Desincorporação de Passivos			
Reversão de Redução ao Valor Recuperável			
Outras Variações Patrimoniais Aumentativas			
Variação Patrimonial Aumentativa a Classificar			
Resultado Positivo de Participações			
Reversão de Provisões e Ajustes de Perdas			
Diversas Variações Patrimoniais Aumentativas			
Total das Variações Patrimoniais Aumentativas (I)		580.191,39	597.210,30
VARIAÇÕES PATRIMONIAIS DIMINUTIVAS	Nota	Exercício Atual	Exercício Anterior
Pessoal e Encargos			
Remuneração a Pessoal			
Encargos Patronais			
Benefícios a Pessoal			
Outras Variações Patrimoniais Diminutivas - Pessoal e Encargos			
Benefícios Previdenciários e Assistenciais			
Aposentadorias e Reformas			
Pensões			
Benefícios de Prestação Continuada			
Benefícios Eventuais			
Políticas Publicas de Transferência de Renda			
Outros Benefícios Previdenciários e Assistenciais			
Uso de Bens, Serviços e Consumo de Capital Fixo		569.559,70	650.309,42
Uso de Material de Consumo		569.550,90	650.309,42
Serviços		8,80	0,00
Depreciação, Amortização de Exaustão			
Variações Patrimoniais Diminutivas Financeiras			
Juros e Encargos de Empréstimos e Financiamentos Obtidos			
Juros e Encargos de Mora			
Variações Monetárias e Cambiais			
Descontos Financeiros Concedidos			
Outras Variações Patrimoniais Diminutivas - Financeiras			
Transferências e Delegações Concedidas			
Transferências Intragovernamentais			
Transferências Intergovernamentais			
Transferências a Instituições Privadas			
Transferências a Instituições Multigovernamentais			
Transferências a Consórcios Públicos			
Transferências ao Exterior			
Execução Orçamentária Delegada a Entes			

Este documento é cópia do original assinado digitalmente por: GISELDA RAMOS MEIRA - 20/09/18 11:01 / PAULO CESAR LIMA SILVEIRA - 20/09/18 11:13

Fls.000077

Outras Transferências e Delegações Concedidas			
Desvalorização e Perda de Ativos e Incorporação de Passivos			
Redução a Valor Recuperável e Provisão para Perdas			
Perdas com Alienação			
Perdas Involuntárias			
Incorporação de Passivos			
Desincorporação de Ativos			
Tributárias			
Impostos, Taxas e Contribuições de Melhoria			
Contribuições			
Custos com Tributos			
Custo das Mercadorias e dos Produtos Vendidos e dos Serviços Prestados			
Custo das Mercadorias Vendidas			
Custo dos Produtos Vendidos			
Custo dos Serviços Prestados			
Outras Variações Patrimoniais Diminutivas			
Premiações			
Resultado Negativo de Participações			
Incentivos			
Subvenções Econômicas			
Participações e Contribuições			
Constituição de Provisões			
Diversas Variações Patrimoniais Diminutivas			
Total das Variações Patrimoniais Diminutivas (II)		569.559,70	650.309,42
Resultado Patrimonial do Período (III) = (I - II)		10.631,69	-53.099,12

PAULO CESAR LIMA SILVEIRA
Prefeito Municipal

GISELDA RAMOS MEIRA
Contadora
CRC-MS 005819/O-1

Publicado por:
Rosangela f De Souza Collis
Código Identificador:803B7A20

SETOR DE CONTABILIDADE
ANEXO 17

FUNDO MUN. DE INVESTIMENTO SOCIAL			Sistema de Contabilidade Pública
DÍVIDA FLUTUANTE - ANEXO XVII (Lei 4320)			
PERÍODO : [Janeiro à M13 - Inscrição de Restos a Pagar de 2017]			
Títulos	Saldo Anterior do Exercício	Movimento no exercício	Saldo próximo Exercício
		Inscrição / Baixa	
RESTOS APAGAR-PROCESSADO			
Restos A Pagar 2017	0,00	17.110,50 / 0,00	17.110,50
Total do Grupo:	0,00	17.110,50 / 0,00	17.110,50
Total Geral:	0,00	17.110,50 / 0,00	17.110,50

PAULO CESAR LIMA SILVEIRA
Prefeito Municipal

GISELDA RAMOS MEIRA
Contadora
CRC-MS 005819/O-1

Publicado por:
Rosangela f De Souza Collis
Código Identificador:1FD84AF2

SETOR DE CONTABILIDADE
ANEXO 15

SISTEMA DE CONTABILIDADE PÚBLICA			
FUNDO MUN. DE MEIO AMBIENTE			
VARIAÇÕES PATRIMONIAIS - ANEXO XV			
Portaria STN nº 700/2014	PERÍODO : [Janeiro à Dezembro de 2017]		
VARIAÇÕES PATRIMONIAIS QUANTITATIVAS			
	Nota	Exercício Atual	Exercício Anterior
VARIAÇÕES PATRIMONIAIS AUMENTATIVAS			
Impostos, Taxas e Contribuições de Melhoria			
Impostos			
Taxas			
Contribuições de Melhoria			
Contribuições			
Contribuições Sociais			
Contribuições de Intervenção no Domínio Econômico			
Contribuição de Iluminação Pública			
Contribuição de Interesse das Categorias Profissionais			
Exploração e Venda de Bens, Serviços e Direitos			
Venda de Mercadorias			
Venda de Produtos			
Exploração de Bens e Direitos e Prestação de Serviços			
Variações Patrimoniais Aumentativas Financeiras		136,19	1.980,98
Juros e Encargos de Empréstimos e Financiamentos Concedidos			
Juros e Encargos de Mora			
Variações Monetárias e Cambiais			
Descontos Financeiros Obtidos			
Remuneração de Depósitos Bancários e Aplicações Financeiras		136,19	1.980,98
Outras Variações Patrimoniais Aumentativas - Financeiras			
Transferências e Delegações Recebidas		313.761,67	314.890,66
Transferências Intragovernamentais		313.761,67	314.890,66
Transferências Intergovernamentais			
Transferências das Instituições Privadas			
Transferências das Instituições Multigovernamentais			
Transferências de Consórcios Públicos			
Transferências ao Exterior			
Execução Orçamentária Delegada de Entes			
Transferências de Pessoas Físicas			
Outras Transferências e Delegações Recebidas			
Valorização e Ganhos Com Ativos e Desincorporação de Passivos			
Reavaliação de Ativos			
Ganhos de Alienação			
Ganhos com Incorporação de Ativos			
Ganhos com Desincorporação de Passivos			
Reversão de Redução ao Valor Recuperável			
Outras Variações Patrimoniais Aumentativas			
Variação Patrimonial Aumentativa a Classificar			
Resultado Positivo de Participações			
Reversão de Provisões e Ajustes de Perdas			
Diversas Variações Patrimoniais Aumentativas			
Total das Variações Patrimoniais Aumentativas (I)		313.897,86	316.871,64
VARIAÇÕES PATRIMONIAIS DIMINUTIVAS	Nota	Exercício Atual	Exercício Anterior
Pessoal e Encargos		347.098,07	308.375,04
Remuneração a Pessoal		208.662,95	262.860,86
Encargos Patronais		56.567,03	45.514,18
Benefícios a Pessoal			
Outras Variações Patrimoniais Diminutivas - Pessoal e Encargos		81.868,09	
Benefícios Previdenciários e Assistenciais			
Aposentadorias e Reformas			
Pensões			
Benefícios de Prestação Continuada			
Benefícios Eventuais			
Políticas Publicas de Transferência de Renda			
Outros Benefícios Previdenciários e Assistenciais			
Uso de Bens, Serviços e Consumo de Capital Fixo		18.484,56	41.301,57
Uso de Material de Consumo			19.051,80
Serviços		18.484,56	22.249,77
Depreciação, Amortização de Exaustão			
Variações Patrimoniais Diminutivas Financeiras			
Juros e Encargos de Empréstimos e Financiamentos Obtidos			
Juros e Encargos de Mora			
Variações Monetárias e Cambiais			
Descontos Financeiros Concedidos			
Outras Variações Patrimoniais Diminutivas - Financeiras			
Transferências e Delegações Concedidas			
Transferências Intragovernamentais			
Transferências Intergovernamentais			
Transferências a Instituições Privadas			
Transferências a Instituições Multigovernamentais			
Transferências a Consórcios Públicos			
Transferências ao Exterior			
Execução Orçamentária Delegada a Entes			
Outras Transferências e Delegações Concedidas			
Desvalorização e Perda de Ativos e Incorporação de Passivos			6.000,00
Redução a Valor Recuperável e Provisão para Perdas			
Perdas com Alienação			
Perdas Involuntárias			
Incorporação de Passivos			
Desincorporação de Ativos			6.000,00
Tributárias			
Impostos, Taxas e Contribuições de Melhoria			
Contribuições			
Custos com Tributos			
Custo das Mercadorias e dos Produtos Vendidos e dos Serviços Prestados			
Custo das Mercadorias Vendidas			
Custo dos Produtos Vendidos			
Custo dos Serviços Prestados			
Outras Variações Patrimoniais Diminutivas			
Premiações			
Resultado Negativo de Participações			
Incentivos			
Subvenções Econômicas			
Participações e Contribuições			

Este documento é cópia do original assinado digitalmente por: GISELDA RAMOS MEIRA - 20/09/18 11:01 / PAULO CESAR LIMA SILVEIRA - 20/09/18 11:13

Fls.000078

QUADRO DOS ATIVOS E PASSIVOS FINANCEIROS E PERMANENTES (Lei nº 4.320/1964)		
Exercício: 2017		
	Exercício Atual	Exercício Anterior
ATIVO (I)		
ATIVO FINANCEIRO	29.597,89	27.307,38
ATIVO PERMANENTE		
Total do Ativo	29.597,89	27.307,38
PASSIVO (II)		
PASSIVO FINANCEIRO		
PASSIVO PERMANENTE		
Total do Passivo	0,00	0,00
Saldo Patrimonial (III) = (I - II)	29.597,89	27.307,38

QUADRO DAS CONTAS DE COMPENSAÇÃO (Lei nº 4.320/1964)		
Exercício: 2017		
	Exercício Atual	Exercício Anterior
Atos Potenciais Ativos		
Garantias e Contragarantias recebidas		
Direitos Conveniados e outros instrumentos congêneres		
Direitos Contratuais		
Outros atos potenciais ativos		
Total dos Atos Potenciais Ativos		
Atos Potenciais Passivos		
Garantias e Contragarantias concedidas		
Obrigações conveniadas e outros instrumentos congêneres		
Obrigações contratuais		
Outros atos potenciais passivos		
Total dos Atos Potenciais Passivos		
DESTINAÇÃO DE RECURSOS		

	Nota	Exercício Atual	Exercício Anterior
Ordinaria		0,00	0,00
Vinculada		29.597,89	27.307,38
123000 - 123000-Transf.de Conv.União/Outros		29.597,89	27.307,38
Total das Fontes de Recursos		29.597,89	27.307,38

* Metodologia de cálculo

1) Superávit/Déficit Financeiro = (Receitas arrecadadas - Despesas pagas da fonte de recurso)

2) As transferências financeiras, tanto credora quanto devedora, serão computadas na fonte 100000 (Ordinária)

PAULO CESAR LIMA SILVEIRA
Prefeito Municipal

GISELDA RAMOS MEIRA
Contadora
CRC-MS 005819/O-1

Publicado por:
Rosangela f De Souza Collis
Código Identificador:8D30E6AE

SETOR DE CONTABILIDADE
ANEXO 17

FUNDO MUN. DE HABITAÇÃO DE INTERESSE SOCIAL			**Sistema de Contabilidade Pública**	
DÍVIDA FLUTUANTE - ANEXO XVII (Lei 4320)				
PERÍODO : [Janeiro à M13 - Inscrição de Restos a Pagar de 2017]				
Títulos	**Saldo Anterior do Exercício**	**Movimento no exercício**		**Saldo próximo Exercício**
		Inscrição	**Baixa**	
Total Geral:	**0,00**	**0,00**	**0,00**	**0,00**

PAULO CESAR LIMA SILVEIRA
Prefeito Municipal

GISELDA RAMOS MEIRA
Contadora
CRC-MS 005819/O-1

Publicado por:
Rosangela f De Souza Collis
Código Identificador:7EC3690E

SETOR DE CONTABILIDADE
ANEXO 12

FUNDO MUN. DE INVESTIMENTO SOCIAL			SISTEMA DE CONTABILIDADE PÚBLICA	
ANEXO 12 - BALANÇO ORÇAMENTÁRIO				
Portaria STN nº 700/2014			PERÍODO: Janeiro à Dezembro de 2017	
RECEITA ORÇAMENTÁRIA	PREVISÃO INICIAL	PREVISÃO ATUALIZADA (a)	RECEITAS REALIZADAS (b)	SALDO c = (b-a)
RECEITAS CORRENTES (I)	822.000,00	822.000,00	472.191,39	-349.808,61
Receita Tributária				
Impostos				
Taxas				
Contribuição de Melhoria				
Receita de Contribuições				

Este documento é cópia do original assinado digitalmente por: GISELDA RAMOS MEIRA - 20/09/18 11:01 / PAULO CESAR LIMA SILVEIRA - 20/09/18 11:13

Fls.000079

Contribuições Sociais				
Conttribuições de Intervenção no Domínio Econômico				
Contrubuições de Iluminação Pública				
Receita Patrimonial	4.000,00	4.000,00	1.227,07	-2.772,93
Receitas Imobiliárias				
Receitas de Valores Mobiliários	4.000,00	4.000,00	1.227,07	-2.772,93
Receita de Concessões e Permissões				
Compensações Financeiras				
Receita Decorrente do Direito de Exploração de Bens Públicos em Áreas de Domínio Público				
Receita da Cessão de Direitos				
Outras Receitas Patrimoniais				
Receita Agropepecuária				
Receita da Produção Vegetal				
Receita Produção Animal e Derivados				
Outras Receitas Agropecuárias				
Receita Industrial				
Receita da Indústria Extrativa Mineral				
Receita da Indústria de Transformação				
Receita da Indústria de Construção				
Outras Receitas Industriais				
Receita de Serviços				
Transferências Correntes	818.000,00	818.000,00	470.964,32	-347.035,68
Transferências Intergovernamentais	818.000,00	818.000,00	470.964,32	-347.035,68
Transferências de Instituições Privadas				
Transferências do Exterior				
Transferências de Pessoas				
Transferências de Convênios				
Transferências para o Combate à Fome				
Outras Receitas Correntes				
Multas e Juros de Mora				
Indenizações e Restituições				
Receita da Divida Ativa				
Receitas Decorrentes de Aportes Periódicos para Amortização de Déficit Atuarial do RPPS				
Receitas Correntes Diversas				
RECEITAS DE CAPITAL (II)				
Operações de Crédito				
Operações de Crédito Internas				
Operações de Crédito Externas				
Alienação de Bens				
Alienação de Bens Móveis				
Alienação de Bens Imóveis				
Amortização de Empréstimos				
Transferência de Capital				
Transferências Intergovernamentais				
Transferências de Instituições Privadas				
Transferências do Exterior				
Transferências de Pessoas				
Transferências de Outras Instit. Públicas				
Transferências de Convênios				
Transferências para o Combate às Fome				
Outras Receitas de Capital				
Integração de Capital Social				
Div. Ativa Prov. da Amortiz. Emp. e Financ.				
Receitas de Capital Diversas				
Recursos Arrecadados em Exercícios Anteriores (III)				
SUBTOTAL DAS RECEITAS (IV) = (I + II + III)	822.000,00	822.000,00	472.191,39	-349.808,61
Operações de Crédito / Refinanciamento (V)				
Operações de Crédito Internas				
Mobiliária				
Contratual				
Operações de Crédito Externas				
Mobiliária				
Contratual				
SUBTOTAL COM REFINANCIAMENTO (VI) = (IV + V)	822.000,00	822.000,00	472.191,39	-349.808,61
DÉFICIT (VII)	0,00	29.300,00	97.368,31	68.068,31
TOTAL (VIII) = (VI + VII)	822.000,00	851.300,00	569.559,70	-281.740,30
SALDOS DE EXERC. ANTERIORES (UTILIZADOS PARA CRÉDITOS ADICIONAIS)	0,00	0,00	0,00	0,00
Superávit Financeiro	0,00	0,00	0,00	0,00
Reabertura de créditos adicionais				

ANEXO 12 - BALANÇO ORÇAMENTÁRIO						
DESPESA ORÇAMENTÁRIA	DOTAÇÃO INICIAL (e)	DOTAÇÃO ATUALIZADA (f)	DESPESAS EMPENHADAS (g)	DESPESAS LIQUIDADAS (h)	DESPESAS PAGAS (i)	SALDO DA DOTAÇÃO (j) = (f-g)
DESPESAS CORRENTES (IX)	757.000,00	851.300,00	569.559,70	569.559,70	552.449,20	281.740,30
Pessoal e Encargos Sociais						
Juros e Cncargos da Divida						
Outras Despesas Correntes	757.000,00	851.300,00	569.559,70	569.559,70	552.449,20	281.740,30
DESPESA DE CAPITAL (X)	65.000,00	0,00	0,00	0,00	0,00	0,00
Investimentos	5.000,00	0,00	0,00	0,00	0,00	0,00
Inversões Financeiras	60.000,00	0,00	0,00	0,00	0,00	0,00
RESERVA DE CONTINGÊNCIA (XI)						
RESERVA DO RPPS (XII)						
SUBTOTAL DAS DESPESAS (XIII) = (IX + X + XI + XII)	822.000,00	851.300,00	569.559,70	569.559,70	552.449,20	281.740,30
AMORTIZAÇÃO DA DÍVIDA / REFINANCIAMENTO (XIV)						
Amortização da Dívida Interna						
Dívida Mobiliária						
Outras Dividas						
SUBTOTAL COM REFINANCIAMENTO(XV) = (XIII + XIV)	822.000,00	851.300,00	569.559,70	569.559,70	552.449,20	281.740,30

Este documento é cópia do original assinado digitalmente por: GISELDA RAMOS MEIRA - 20/09/18 11:01 / PAULO CESAR LIMA SILVEIRA - 20/09/18 11:13

Fls.000080

SUPERAVIT (XVI)						
TOTAL (XVII) = (XV + XVI)	822.000,00	851.300,00	569.559,70	569.559,70	552.449,20	281.740,30

ANEXO 12.1 - DEMONSTRATIVO DE EXECUÇÃO DE RESTOS A PAGAR NÃO PROCESSADO						
RESTOS A PAGAR NÃO PROCESSADOS	INSCRITOS		LIQUIDADOS (c)	PAGOS (d)	CANCELADOS (e)	SALDO
	EM EXERCÍCIOS ANTERIORES (a)	EM 31 DE DEZEMBRO DO EXERCICIO ANTERIOR (b)				(f)= (a+b-d-e)
DESPESAS CORRENTES						
Pessoal e Encargos Sociais						
Juros e Encargos da Dívida						
Outras Despesas Correntes						
DESPESA DE CAPITAL						
Investimentos						
Inversões Financeiras						
Amortização da Dívida						
TOTAL						

ANEXO 12.2 - DEMONSTRATIVO DE EXECUÇÃO DE RESTOS A PAGAR PROCESSADO E NÃO PROCESSADO LIQUIDADO					
RESTOS A PAGAR PROCESSADOS E NÃO PROCESSADOS LIQUIDADOS	INSCRITOS		PAGOS (d)	CANCELADOS (e)	SALDO
	EM EXERCÍCIOS ANTERIORES (a)	EM 31 DE DEZEMBRO DO EXERCICIO ANTERIOR (b)			(f)= (a+b-d-e)
DESPESAS CORRENTES	0,00	0,00	0,00	0,00	0,00
Pessoal e Encargos Sociais					
Juros e Encargos da Dívida					
Outras Despesas Correntes	0,00	0,00	0,00	0,00	0,00
DESPESA DE CAPITAL					
Investimentos					
Inversões Financeiras					
Amortização da Dívida					
TOTAL	0,00	0,00	0,00	0,00	0,00

PAULO CESAR LIMA SILVEIRA
Prefeito Municipal

GISELDA RAMOS MEIRA
Contadora
CRC-MS 005819/O-1

Publicado por:
Rosangela f De Souza Collis
Código Identificador:3D629CBA

SETOR DE CONTABILIDADE
ANEXO 13

SISTEMA DE CONTABILIDADE PÚBLICA
FUNDO MUN. DE INVESTIMENTO SOCIAL
ANEXO 13 - BALANÇO FINANCEIRO

Portaria STN nº 700/2014				PERÍODO: Janeiro à Dezembro de 2017			
RECEITA				**DISPÊNDIOS**			
TÍTULOS	**Nota**	**EXERCÍCIO**		**TÍTULOS**	**Nota**	**EXERCÍCIO**	
		ATUAL	**ANTERIOR**			**ATUAL**	**ANTERIOR**
RECEITA ORÇAMENTÁRIA (I)		**472.191,39**	**533.510,30**	**DESPESA ORÇAMENTÁRIA (VI)**		**569.559,70**	**650.309,42**
Ordinária				**Ordinária**			
Vinculada		**472.191,39**	**533.510,30**	**Vinculada**		**569.559,70**	**650.309,42**
Recursos Vinculados à Educação				Recursos Vinculados à Educação			
Recursos Vinculados à Saúde				Recursos Vinculados à Saúde			
Recursos Vinculados à Previdência Social - RPPS				Recursos Vinculados à Previdência Social - RPPS			
Recursos Vinculados à Previdência Social - RGPS				Recursos Vinculados à Previdência Social - RGPS			
Recursos Vinculados à Seguridade Social				Recursos Vinculados à Seguridade Social			
Outras Destinações de Recursos		472.191,39	533.510,30	Outras Destinações de Recursos		569.559,70	650.309,42
TRANSFERÊNCIA FINANCEIRA RECEBIDA (II)		**108.000,00**	**63.700,00**	**TRANSFERÊNCIA FINANCEIRA CONCEDIDA (VII)**			
Transf. Rec. para a Execução Orçamentária		108.000,00	63.700,00	Transf. Conc. para a Execução Orçamentária			
Transf. Rec. Independentes de Execução Orçamentária				Transf. Conc. Independentes de Execução			
Transf. Rec. para Aportes de recursos para o RPPS				Transf. Conc. para Aportes de recursos para o RPPS			
Transf. Rec. para Aportes de recursos para o RGPS				Transf. Conc. para Aportes de recursos para o RGPS			
RECEBIMENTOS EXTRA-ORÇAMENTÁRIOS (III)		**17.110,50**		**RECEBIMENTOS EXTRA-ORÇAMENTÁRIOS (VIII)**			**3.598,20**
Inscrição de Restos a Pagar Não Processados				Pagamentos de Restos a Pagar Não Processados			
Inscrição de Restos a Pagar Processados		17.110,50		Pagamentos de Restos a Pagar Processados			3.598,20
Depósitos Restituíveis e Valores Vinculados				Depósitos Restituíveis e Valores Vinculados			
Outros Recebimentos Extra-orçamentários				Outros Pagamentos Extra-orçamentários			
SALDO DO EXERCÍCIO ANTERIOR (IV)		**77,63**	**56.774,95**	**SALDO PARA O EXERCÍCIO SEGUINTE (IX)**		**27.819,82**	**77,63**
Caixa e Equivalentes de Caixa		77,63	56.774,95	Caixa e Equivalentes de Caixa		27.819,82	77,63
Títulos e Valores Mobiliários				Títulos e Valores Mobiliários			
Depósitos Restituíveis e Valores Vinculados				Depósitos Restituíveis e Valores Vinculados			
TOTAL (V) = (I + II + III + IV)		**597.379,52**	**653.985,25**	**TOTAL (X) = (VI + VII + VIII + IX)**		**597.379,52**	**653.985,25**

PAULO CESAR LIMA SILVEIRA
Prefeito Municipal

Este documento é cópia do original assinado digitalmente por: GISELDA RAMOS MEIRA - 20/09/18 11:01 / PAULO CESAR LIMA SILVEIRA - 20/09/18 11:13

Fls.000081

GISELDA RAMOS MEIRA
Contadora
CRC-MS 005819/O-1

Publicado por:
Rosangela f De Souza Collis
Código Identificador:4594380D

SETOR DE CONTABILIDADE
ANEXO 18

FUNDO MUN. DE INVESTIMENTO SOCIAL	SISTEMA DE CONTABILIDADE PÚBLICA	
Demonstração dos Fluxos de Caixa		
Portaria STN 700/2014	PERÍODO : [Janeiro à Dezembro de 2017]	
6.2.1. FLUXOS DE CAIXA DAS ATIVIDADES OPERACIONAIS	EXERCÍCIO ATUAL	EXERCÍCIO ANTERIOR
Ingressos	580.191,39	597.210,30
Receitas derivadas e originárias	1.227,07	5.102,87
Transferências correntes recebidas	578.964,32	592.107,43
Outros ingressos operacionais		
Desembolsos	552.449,20	653.907,62
Pessoal e demais despesas	552.449,20	653.907,62
Juros e encargos da dívida		
Transferências concedidas	0,00	0,00
Outros desembolsos operacionais		
Fluxo de caixa líquido das atividades operacionais (I)	27.742,19	-56.697,32
FLUXOS DE CAIXA DAS ATIVIDADES DE INVESTIMENTO	EXERCICIO ATUAL	EXERCICIO ANTERIOR
Ingressos		
Alienação de Bens		
Amortização de Empréstimos e Financiamentos Concedidos		
Outros ingressos de investimentos		
Desembolsos	0,00	0,00
Aquisição de Ativo não Circulante		0,00
Concessão de Empréstimos e Financiamentos		
Outras Desembolsos de Investimentos		
Fluxo de caixa líquido das atividades de investimento (II)	0,00	0,00
FLUXOS DE CAIXA DAS ATIVIDADES DE FINANCIAMENTO	EXERCÍCIO ATUAL	EXERCICIO ANTERIOR
Ingressos		
Operações de Crédito		
Integralização do capital social de empresas dependentes		
Transferências de capital recebidas		
Outros ingressos de financiamento		
Desembolsos		
Amortização/Refinanciamento da Dívida		
Outros desembolsos de financiamentos		
Fluxo de caixa líquido das atividades de financiamento (III)		
GERAÇÃO LÍQUIDA DE CAIXA E EQUIVALENTE DE CAIXA (I + II + III)	27.742,19	-56.697,32
Caixa e Equivalentes de caixa inicial	77,63	56.774,95
Caixa e Equivalente de caixa final	27.819,82	77,63
6.2.2. QUADRO DE RECEITAS DERIVADAS E ORIGINÁRIA	EXERCÍCIO ATUAL	EXERCÍCIO ANTERIOR
RECEITAS DERIVADAS E ORIGINÁRIAS	1.227,07	5.102,87
Receita Tributária		
Receita de Contribuições		
Receita Patrimonial		
Receita Agroperuária		
Receita Industrial		
Receita de Serviços		
Remuneração das Disponibilidades	1.227,07	5.102,87
Outras Receitas Derivadas e Originárias	0,00	0,00
Total das Receitas Derivadas e Originárias	1.227,07	5.102,87
6.2.3. QUADRO DE TRANSFERÊNCIAS RECEBIDAS E CONCEDIDAS	EXERCÍCIO ATUAL	EXERCÍCIO ANTERIOR
TRANSFERÊNCIAS RECEBIDAS	578.964,32	592.107,43
Intergovernamentais	470.964,32	528.407,43
da União		
de Estados e Distrito Federal	470.964,32	528.407,43
de Municípios		
Intragovernamentais	108.000,00	63.700,00
Outras Transferências Recebidas		
TRANSFERÊNCIAS CONCEDIDAS	0,00	0,00
Intergovernamentais		
da União		
de Estados e Distrito Federal		
de Municípios		
Intragovernamentais	0,00	0,00
Outras Transferências Concedidas		
Total das Transferências	578.964,32	592.107,43
6.2.4. QUADRO DE DESEMBOLSOS DE PESSOAL E DEMAIS DESPESAS POR FUNÇÃO	EXERCÍCIO ATUAL	EXERCÍCIO ANTERIOR
Pessoal e Outras Despesas Correntes por Função	552.449,20	653.907,62
01 - Legislativa		
02 - Judiciária		
03 - Essencial à Justiça		
04 - Administração		
05 - Defesa Nacional		
06 - Segurança Pública		
07 - Relações Exteriores		
08 - Assistência Social	552.449,20	653.907,62
09 - Previdência Social		
10 - Saúde		
11 - Trabalho		

Este documento é cópia do original assinado digitalmente por: GISELDA RAMOS MEIRA - 20/09/18 11:01 / PAULO CESAR LIMA SILVEIRA - 20/09/18 11:13

Fls.000082

12 - Educação		
13 - Cultura		
14 - Direitos da Cidadania		
15 - Urbanismo		
16 - Habitação		
17 - Saneamento		
18 - Gestão Ambiental		
19 - Ciência e Tecnologia		
20 - Agricultura		
21 - Organização Agrária		
22 - Indústria		
23 - Comércio e Serviço		
24 - Comunicações		
25 - Energia		
26 - Transporte		
27 - Desporte e Lazer		
28 - Encargos Especiais		
Total dos Desembolsos de Pessoal e Demais Despesas por função	552.449,20	653.907,62

6.2.5. Quadro de Juros e Encargos da Dívida	EXERCÍCIO ATUAL	EXERCÍCIO ANTERIOR
Juros e Correção Monetária de Dívida interna		
Juros e Correção Monetária de Dívida Externa		
Outros Encargos da Dívida		
Total dos Juros e Encargos da Dívida		

PAULO CESAR LIMA SILVEIRA
Prefeito Municipal

GISELDA RAMOS MEIRA
Contadora
CRC-MS 005819/O-1

Publicado por:
Rosangela f De Souza Collis
Código Identificador:81FD5F26

SETOR DE CONTABILIDADE
ANEXO 12

FUNDO MUN. DE MEIO AMBIENTE		SISTEMA DE CONTABILIDADE PÚBLICA		
ANEXO 12 - BALANÇO ORÇAMENTÁRIO				
Portaria STN nº 700/2014 PERÍODO: Janeiro à Dezembro de 2017				
RECEITA ORÇAMENTÁRIA	**PREVISÃO INICIAL**	**PREVISÃO ATUALIZADA(a)**	**RECEITAS REALIZADAS(b)**	**SALDO c = (b-a)**
RECEITAS CORRENTES (I)	**30.000,00**	**30.000,00**	**136,19**	**-29.863,81**
Receita Tributária	**29.000,00**	**29.000,00**	**0,00**	**-29.000,00**
Impostos				
Taxas	29.000,00	29.000,00	0,00	-29.000,00
Contribuição de Melhoria				
Receita de Contribuições				
Contribuições Sociais				
Conttribuições de Intervenção no Domínio Econômico				
Contrubuições de Iluminação Pública				
Receita Patrimonial	**1.000,00**	**1.000,00**	**136,19**	**-863,81**
Receitas Imobiliárias				
Receitas de Valores Mobiliários	1.000,00	1.000,00	136,19	-863,81
Receita de Concessões e Permissões				
Compensações Financeiras				
Receita Decorrente do Direito de Exploração de Bens Públicos em Áreas de Domínio Público				
Receita da Cessão de Direitos				
Outras Receitas Patrimoniais				
Receita Agropepecuária				
Receita da Produção Vegetal				
Receita Produção Animal e Derivados				
Outras Receitas Agropecuárias				
Receita Industrial				
Receita da Indústria Extrativa Mineral				
Receita da Indústria de Transformação				
Receita da Indústria de Construção				
Outras Receitas Industriais				
Receita de Serviços				
Transferências Correntes				
Transferências Intergovernamentais				
Transferências de Instituições Privadas				
Transferências do Exterior				
Transferências de Pessoas				
Transferências de Convênios				
Transferências para o Combate à Fome				
Outras Receitas Correntes				
Multas e Juros de Mora				
Indenizações e Restituições				
Receita da Divida Ativa				
Receitas Decorrentes de Aportes Periódicos para Amortização de Défict Atuarial do RPPS				
Receitas Correntes Diversas				
RECEITAS DE CAPITAL (II)				
Operações de Crédito				
Operações de Crédito Internas				
Operações de Crédito Externas				
Alienação de Bens				

Este documento é cópia do original assinado digitalmente por: GISELDA RAMOS MEIRA - 20/09/18 11:01 / PAULO CESAR LIMA SILVEIRA - 20/09/18 11:13

Fls.000083

SETOR DE CONTABILIDADE
ANEXO 15

SISTEMA DE CONTABILIDADE PÚBLICA
FUNDO MUN. DE HABITAÇÃO DE INTERESSE SOCIAL
VARIAÇÕES PATRIMONIAIS - ANEXO XV

Portaria STN nº 700/2014		PERÍODO : [Janeiro à Dezembro de 2017]	
VARIAÇÕES PATRIMONIAIS QUANTITATIVAS			
	Nota	Exercício Atual	Exercício Anterior
VARIAÇÕES PATRIMONIAIS AUMENTATIVAS			
Impostos, Taxas e Contribuições de Melhoria			
Impostos			
Taxas			
Contribuições de Melhoria			
Contribuições			
Contribuições Sociais			
Contribuições de Intervenção no Domínio Econômico			
Contribuição de Iluminação Pública			
Contribuição de Interesse das Categorias Profissionais			
Exploração e Venda de Bens, Serviços e Direitos			
Venda de Mercadorias			
Venda de Produtos			
Exploração de Bens e Direitos e Prestação de Serviços			
Variações Patrimoniais Aumentativas Financeiras		**2.290,51**	**4.474,07**
Juros e Encargos de Empréstimos e Financiamentos Concedidos			
Juros e Encargos de Mora			
Variações Monetárias e Cambiais			
Descontos Financeiros Obtidos			
Remuneração de Depósitos Bancários e Aplicações Financeiras		2.290,51	4.474,07
Outras Variações Patrimoniais Aumentativas - Financeiras			
Transferências e Delegações Recebidas			
Transferências Intragovernamentais			
Transferências Intergovernamentais			
Transferências das Instituições Privadas			
Transferências das Instituições Multigovernamentais			
Transferências de Consórcios Públicos			
Transferências ao Exterior			
Execução Orçamentária Delegada de Entes			
Transferências de Pessoas Físicas			
Outras Transferências e Delegações Recebidas			
Valorização e Ganhos Com Ativos e Desincorporação de Passivos			
Reavaliação de Ativos			
Ganhos de Alienação			
Ganhos com Incorporação de Ativos			
Ganhos com Desincorporação de Passivos			
Reversão de Redução ao Valor Recuperável			
Outras Variações Patrimoniais Aumentativas			
Variação Patrimonial Aumentativa a Classificar			
Resultado Positivo de Participações			
Reversão de Provisões e Ajustes de Perdas			
Diversas Variações Patrimoniais Aumentativas			
Total das Variações Patrimoniais Aumentativas (I)		**2.290,51**	**4.474,07**
VARIAÇÕES PATRIMONIAIS DIMINUTIVAS	Nota	Exercício Atual	Exercício Anterior
Pessoal e Encargos			
Remuneração a Pessoal			
Encargos Patronais			
Benefícios a Pessoal			
Outras Variações Patrimoniais Diminutivas - Pessoal e Encargos			
Benefícios Previdenciários e Assistenciais			
Aposentadorias e Reformas			
Pensões			
Benefícios de Prestação Continuada			
Benefícios Eventuais			
Políticas Publicas de Transferência de Renda			
Outros Benefícios Previdenciários e Assistenciais			
Uso de Bens, Serviços e Consumo de Capital Fixo			
Uso de Material de Consumo			
Serviços			
Depreciação, Amortização de Exaustão			
Variações Patrimoniais Diminutivas Financeiras			
Juros e Encargos de Empréstimos e Financiamentos Obtidos			
Juros e Encargos de Mora			
Variações Monetárias e Cambiais			
Descontos Financeiros Concedidos			
Outras Variações Patrimoniais Diminutivas - Financeiras			
Transferências e Delegações Concedidas			**14.819,31**
Transferências Intragovernamentais			14.819,31
Transferências Intergovernamentais			
Transferências a Instituições Privadas			
Transferências a Instituições Multigovernamentais			
Transferências a Consórcios Públicos			
Transferências ao Exterior			
Execução Orçamentária Delegada a Entes			
Outras Transferências e Delegações Concedidas			
Desvalorização e Perda de Ativos e Incorporação de Passivos			
Redução a Valor Recuperável e Provisão para Perdas			
Perdas com Alienação			
Perdas Involuntárias			
Incorporação de Passivos			
Desincorporação de Ativos			
Tributárias			
Impostos, Taxas e Contribuições de Melhoria			
Contribuições			
Custos com Tributos			
Custo das Mercadorias e dos Produtos Vendidos e dos Serviços Prestados			
Custo das Mercadorias Vendidas			
Custo dos Produtos Vendidos			
Custo dos Serviços Prestados			
Outras Variações Patrimoniais Diminutivas			
Premiações			
Resultado Negativo de Participações			
Incentivos			
Subvenções Econômicas			
Participações e Contribuições			
Constituição de Provisões			
Diversas Variações Patrimoniais Diminutivas			
Total das Variações Patrimoniais Diminutivas (II)			**14.819,31**
Resultado Patrimonial do Período (III) = (I - II)		**2.290,51**	**-10.345,24**

PAULO CESAR LIMA SILVEIRA
Prefeito Municipal

GISELDA RAMOS MEIRA
Contadora
CRC-MS 005819/O-1

Publicado por:
Rosangela f De Souza Collis
Código Identificador:9CEF7272

SETOR DE CONTABILIDADE
ANEXO 18

SISTEMA DE CONTABILIDADE PÚBLICA
FUNDO MUN. DE HABITAÇÃO DE INTERESSE SOCIAL
Demonstração dos Fluxos de Caixa

Portaria STN 700/2014	PERÍODO : [Janeiro à Dezembro de 2017]	
6.2.1. FLUXOS DE CAIXA DAS ATIVIDADES OPERACIONAIS	**EXERCÍCIO ATUAL**	**EXERCÍCIO ANTERIOR**
Ingressos	**2.290,51**	**4.474,07**
Receitas derivadas e originárias	2.290,51	4.474,07
Transferências correntes recebidas		0,00
Outros ingressos operacionais		
Desembolsos	**0,00**	**14.819,31**
Pessoal e demais despesas		0,00
Juros e encargos da dívida		
Transferências concedidas	0,00	14.819,31
Outros desembolsos operacionais		
Fluxo de caixa líquido das atividades operacionais (I)	**2.290,51**	**-10.345,24**
FLUXOS DE CAIXA DAS ATIVIDADES DE INVESTIMENTO	**EXERCICIO ATUAL**	**EXERCICIO ANTERIOR**
Ingressos		
Alienação de Bens		
Amortização de Empréstimos e Financiamentos Concedidos		
Outros ingressos de investimentos		
Desembolsos	**0,00**	**0,00**
Aquisição de Ativo não Circulante		0,00
Concessão de Empréstimos e Financiamentos		
Outras Desembolsos de Investimentos		
Fluxo de caixa líquido das atividades de investimento (II)	**0,00**	**0,00**
FLUXOS DE CAIXA DAS ATIVIDADES DE FINANCIAMENTO	**EXERCÍCIO ATUAL**	**EXERCICIO ANTERIOR**
Ingressos		
Operações de Crédito		
Integralização do capital social de empresas dependentes		
Transferências de capital recebidas		
Outros ingressos de financiamento		
Desembolsos		
Amortização/Refinanciamento da Dívida		
Outros desembolsos de financiamentos		
Fluxo de caixa líquido das atividades de financiamento (III)		

Este documento é cópia do original assinado digitalmente por: GISELDA RAMOS MEIRA - 20/09/18 11:01 / PAULO CESAR LIMA SILVEIRA - 20/09/18 11:13

Fls.000084

GERAÇÃO LÍQUIDA DE CAIXA E EQUIVALENTE DE CAIXA (I + II + III)	**2.290,51**	**-10.345,24**
Caixa e Equivalentes de caixa inicial	**27.307,38**	**37.652,62**
Caixa e Equivalente de caixa final	**29.597,89**	**27.307,38**

6.2.2. QUADRO DE RECEITAS DERIVADAS E ORIGINÁRIA	**EXERCÍCIO ATUAL**	**EXERCÍCIO ANTERIOR**
RECEITAS DERIVADAS E ORIGINÁRIAS	**2.290,51**	**4.474,07**
Receita Tributária		
Receita de Contribuições		
Receita Patrimonial		
Receita Agroperuária		
Receita Industrial		
Receita de Serviços		
Remuneração das Disponibilidades	2.290,51	4.474,07
Outras Receitas Derivadas e Originárias	0,00	0,00
Total das Receitas Derivadas e Originárias	**2.290,51**	**4.474,07**

6.2.3. QUADRO DE TRANSFERÊNCIAS RECEBIDAS E CONCEDIDAS	**EXERCÍCIO ATUAL**	**EXERCÍCIO ANTERIOR**
TRANSFERÊNCIAS RECEBIDAS		**0,00**
Intergovernamentais		0,00
da União		0,00
de Estados e Distrito Federal		
de Municípios		
Intragovernamentais		0,00
Outras Transferências Recebidas		
TRANSFERÊNCIAS CONCEDIDAS	**0,00**	**14.819,31**
Intergovernamentais		
da União		
de Estados e Distrito Federal		
de Municípios		
Intragovernamentais	0,00	14.819,31
Outras Transferências Concedidas		
Total das Transferências	**0,00**	**14.819,31**

6.2.4. QUADRO DE DESEMBOLSOS DE PESSOAL E DEMAIS DESPESAS POR FUNÇÃO	**EXERCÍCIO ATUAL**	**EXERCÍCIO ANTERIOR**
Pessoal e Outras Despesas Correntes por Função		
01 - Legislativa		
02 - Judiciária		
03 - Essencial à Justiça		
04 - Administração		
05 - Defesa Nacional		
06 - Segurança Pública		
07 - Relações Exteriores		
08 - Assistência Social		
09 - Previdência Social		
10 - Saúde		
11 - Trabalho		
12 - Educação		
13 - Cultura		
14 - Direitos da Cidadania		
15 - Urbanismo		
16 - Habitação		
17 - Saneamento		
18 - Gestão Ambiental		
19 - Ciência e Tecnologia		
20 - Agricultura		
21 - Organização Agrária		
22 - Indústria		
23 - Comércio e Serviço		
24 - Comunicações		
25 - Energia		
26 - Transporte		
27 - Desporte e Lazer		
28 - Encargos Especiais		
Total dos Desembolsos de Pessoal e Demais Despesas por função		

6.2.5. Quadro de Juros e Encargos da Dívida	**EXERCÍCIO ATUAL**	**EXERCÍCIO ANTERIOR**
Juros e Correção Monetária de Dívida interna		
Juros e Correção Monetária de Dívida Externa		
Outros Encargos da Dívida		
Total dos Juros e Encargos da Dívida		

PAULO CESAR LIMA SILVEIRA
Prefeito Municipal

GISELDA RAMOS MEIRA
Contadora
CRC-MS 005819/O-1

Publicado por:
Rosangela f De Souza Collis
Código Identificador:1E008360

SETOR DE CONTABILIDADE
ANEXO 15

FUNDO MUN. DE INVESTIMENTO SOCIAL		SISTEMA DE CONTABILIDADE PÚBLICA	
VARIAÇÕES PATRIMONIAIS - ANEXO XV			
Portaria STN nº 700/2014 PERÍODO : [Janeiro à Dezembro de 2017]			
VARIAÇÕES PATRIMONIAIS QUANTITATIVAS			
	Nota	Exercício Atual	Exercício Anterior
VARIAÇÕES PATRIMONIAIS AUMENTATIVAS			
Impostos, Taxas e Contribuições de Melhoria			
Impostos			
Taxas			
Contribuições de Melhoria			
Contribuições			
Contribuições Sociais			
Contribuições de Intervenção no Domínio Econômico			
Contribuição de Iluminação Pública			
Contribuição de Interesse das Categorias Profissionais			
Exploração e Venda de Bens, Serviços e Direitos			
Venda de Mercadorias			
Venda de Produtos			
Exploração de Bens e Direitos e Prestação de Serviços			
Variações Patrimoniais Aumentativas Financeiras		1.227,07	5.102,87
Juros e Encargos de Empréstimos e Financiamentos Concedidos			
Juros e Encargos de Mora			
Variações Monetárias e Cambiais			
Descontos Financeiros Obtidos			
Remuneração de Depósitos Bancários e Aplicações Financeiras		1.227,07	5.102,87
Outras Variações Patrimoniais Aumentativas - Financeiras			
Transferências e Delegações Recebidas		578.964,32	592.107,43
Transferências Intragovernamentais		108.000,00	63.700,00
Transferências Intergovernamentais		470.964,32	528.407,43
Transferências das Instituições Privadas			
Transferências das Instituições Multigovernamentais			
Transferências de Consórcios Públicos			
Transferências ao Exterior			
Execução Orçamentária Delegada de Entes			
Transferências de Pessoas Físicas			
Outras Transferências e Delegações Recebidas			
Valorização e Ganhos Com Ativos e Desincorporação de Passivos			
Reavaliação de Ativos			
Ganhos de Alienação			
Ganhos com Incorporação de Ativos			
Ganhos com Desincorporação de Passivos			
Reversão de Redução ao Valor Recuperável			
Outras Variações Patrimoniais Aumentativas			
Variação Patrimonial Aumentativa a Classificar			
Resultado Positivo de Participações			
Reversão de Provisões e Ajustes de Perdas			
Diversas Variações Patrimoniais Aumentativas			
Total das Variações Patrimoniais Aumentativas (I)		580.191,39	597.210,30
VARIAÇÕES PATRIMONIAIS DIMINUTIVAS	Nota	Exercício Atual	Exercício Anterior
Pessoal e Encargos			
Remuneração a Pessoal			
Encargos Patronais			
Benefícios a Pessoal			
Outras Variações Patrimoniais Diminutivas - Pessoal e Encargos			
Benefícios Previdenciários e Assistenciais			
Aposentadorias e Reformas			
Pensões			
Benefícios de Prestação Continuada			
Benefícios Eventuais			
Políticas Publicas de Transferência de Renda			
Outros Benefícios Previdenciários e Assistenciais			
Uso de Bens, Serviços e Consumo de Capital Fixo		569.559,70	650.309,42
Uso de Material de Consumo		569.550,90	650.309,42
Serviços		8,80	0,00
Depreciação, Amortização de Exaustão			
Variações Patrimoniais Diminutivas Financeiras			
Juros e Encargos de Empréstimos e Financiamentos Obtidos			
Juros e Encargos de Mora			
Variações Monetárias e Cambiais			
Descontos Financeiros Concedidos			
Outras Variações Patrimoniais Diminutivas - Financeiras			
Transferências e Delegações Concedidas			
Transferências Intragovernamentais			
Transferências Intergovernamentais			
Transferências a Instituições Privadas			
Transferências a Instituições Multigovernamentais			
Transferências a Consórcios Públicos			
Transferências ao Exterior			
Execução Orçamentária Delegada a Entes			

Este documento é cópia do original assinado digitalmente por: GISELDA RAMOS MEIRA - 20/09/18 11:01 / PAULO CESAR LIMA SILVEIRA - 20/09/18 11:13

Fls.000085

GISELDA RAMOS MEIRA
Contadora
CRC-MS 005819/O-1

Publicado por:
Rosangela f De Souza Collis
Código Identificador:FF6C8B28

SETOR DE CONTABILIDADE
ANEXO 12

FUNDO MUN. DE HABITAÇÃO DE INTERESSE SOCIAL				
ANEXO 12 - BALANÇO ORÇAMENTÁRIO				
Portaria STN nº 700/2014	PERÍODO: Janeiro à Dezembro de 2017			
RECEITA ORÇAMENTÁRIA	**PREVISÃO INICIAL**	**PREVISÃO ATUALIZADA(a)**	**RECEITAS REALIZADAS(b)**	**SALDO c = (b-a)**
RECEITAS CORRENTES (I)	**2.000,00**	**2.000,00**	**2.290,51**	**290,51**
Receita Tributária				
Impostos				
Taxas				
Contribuição de Melhoria				
Receita de Contribuições				
Contribuições Sociais				
Conttribuições de Intervenção no Domínio Econômico				
Contrubuições de Iluminação Pública				
Receita Patrimonial	**2.000,00**	**2.000,00**	**2.290,51**	**290,51**
Receitas Imobiliárias				
Receitas de Valores Mobiliários	2.000,00	2.000,00	2.290,51	290,51
Receita de Concessões e Permissões				
Compensações Financeiras				
Receita Decorrente do Direito de Exploração de Bens Públicos em Áreas de Domínio Público				
Receita da Cessão de Direitos				
Outras Receitas Patrimoniais				
Receita Agropepecuária				
Receita da Produção Vegetal				
Receita Produção Animal e Derivados				
Outras Receitas Agropecuárias				
Receita Industrial				
Receita da Indústria Extrativa Mineral				
Receita da Indústria de Transformação				
Receita da Indústria de Construção				
Outras Receitas Industriais				
Receita de Serviços				
Transferências Correntes				
Transferências Intergovernamentais				
Transferências de Instituições Privadas				
Transferências do Exterior				
Transferências de Pessoas				
Transferências de Convênios				
Transferências para o Combate à Fome				
Outras Receitas Correntes				
Multas e Juros de Mora				
Indenizações e Restituições				
Receita da Divida Ativa				
Receitas Decorrentes de Aportes Periódicos para Amortização de Défict Atuarial do RPPS				
Receitas Correntes Diversas				
RECEITAS DE CAPITAL (II)	**190.000,00**	**190.000,00**	**0,00**	**-190.000,00**
Operações de Crédito				
Operações de Crédito Internas				
Operações de Crédito Externas				
Alienação de Bens				
Alienação de Bens Móveis				
Alienação de Bens Imóveis				
Amortização de Empréstimos				
Transferência de Capital	**190.000,00**	**190.000,00**	**0,00**	**-190.000,00**
Transferências Intergovernamentais				
Transferências de Instituições Privadas				
Transferências do Exterior				
Transferências de Pessoas				
Transferências de Outras Instit. Públicas				
Transferências de Convênios	190.000,00	190.000,00	0,00	-190.000,00
Transferências para o Combate às Fome				
Outras Receitas de Capital				
Integração de Capital Social				
Div. Ativa Prov. da Amortiz. Emp. e Financ.				
Receitas de Capital Diversas				
Recursos Arrecadados em Exercícios Anteriores (III)				
SUBTOTAL DAS RECEITAS (IV) = (I + II + III)	**192.000,00**	**192.000,00**	**2.290,51**	**-189.709,49**
Operações de Crédito / Refinanciamento (V)				
Operações de Crédito Internas				
Mobiliária				
Contratual				
Operações de Crédito Externas				
Mobiliária				
Contratual				
SUBTOTAL COM REFINANCIAMENTO (VI) = (IV + V)	**192.000,00**	**192.000,00**	**2.290,51**	**-189.709,49**
DÉFICIT (VII)	**108.000,00**	**0,00**	**0,00**	**0,00**
TOTAL (VIII) = (VI + VII)	**300.000,00**	**192.000,00**	**2.290,51**	**-189.709,49**

Este documento é cópia do original assinado digitalmente por: GISELDA RAMOS MEIRA - 20/09/18 11:01 / PAULO CESAR LIMA SILVEIRA - 20/09/18 11:13

Fls.000086

SALDOS DE EXERC. ANTERIORES (UTILIZADOS PARA CRÉDITOS ADICIONAIS)	**0,00**	**0,00**	**0,00**	**0,00**
Superávit Financeiro	0,00	0,00	0,00	0,00
Reabertura de créditos adicionais				

DESPESA ORÇAMENTÁRIA	DOTAÇÃO INICIAL (e)	DOTAÇÃO ATUALIZADA (f)	DESPESAS EMPENHADAS (g)	DESPESAS LIQUIDADAS (h)	DESPESAS PAGAS (i	SALDO DA) DOTAÇÃO (j) = (f-g)
DESPESAS CORRENTES (IX)	**149.000,00**	**20,00**	**0,00**	**0,00**	**0,00**	**20,00**
Pessoal e Encargos Sociais						
Juros e Cncargos da Divida						
Outras Despesas Correntes	149.000,00	20,00	0,00	0,00	0,00	20,00
DESPESA DE CAPITAL (X)	**151.000,00**	**0,00**	**0,00**	**0,00**	**0,00**	**0,00**
Investimentos	151.000,00	0,00	0,00	0,00	0,00	0,00
Inversões Financeiras						
RESERVA DE CONTINGÊNCIA (XI)						
RESERVA DO RPPS (XII)						
SUBTOTAL DAS DESPESAS (XIII) = (IX + X + XI + XII)	**300.000,00**	**20,00**	**0,00**	**0,00**	**0,00**	**20,00**
AMORTIZAÇÃO DA DÍVIDA /						
REFINANCIAMENTO (XIV)						
Amortização da Dívida Interna						
Dívida Mobiliária						
Outras Dividas						
SUBTOTAL COM REFINANCIAMENTO (XV) = (XIII + XIV)	**300.000,00**	**20,00**	**0,00**	**0,00**	**0,00**	**20,00**
SUPERAVIT (XVI)	**0,00**	**191.980,00**	**2.290,51**			
TOTAL (XVII) = (XV + XVI)	**300.000,00**	**192.000,00**	**2.290,51**	**0,00**	**0,00**	**189.709,49**

ANEXO 12 - BALANÇO ORÇAMENTÁRIO						
Portaria STN nº 700/2014			PERÍODO: Janeiro à Dezembro de 2017			
RESTOS A PAGAR NÃO PROCESSADOS	**INSCRITOS**		**LIQUIDADOS (c)**	**PAGOS (d)**	**CANCELADOS (e)**	**SALDO (f)= (a+b-d-e)**
	EM EXERCÍCIOS ANTERIORES (a)	**EM 31 DE DEZEMBRO DO EXERCICIO ANTERIOR (b)**				
DESPESAS CORRENTES						
Pessoal e Encargos Sociais						
Juros e Encargos da Dívida						
Outras Despesas Correntes						
DESPESA DE CAPITAL						
Investimentos						
Inversões Financeiras						
Amortização da Dívida						
TOTAL						

ANEXO 12.2 - DEMONSTRATIVO DE EXECUÇÃO DE RESTOS A PAGAR PROCESSADO E NÃO PROCESSADO LIQUIDADO					
RESTOS A PAGAR PROCESSADOS E NÃO PROCESSADOS LIQUIDADOS	**INSCRITOS**		**PAGOS (d)**	**CANCELADOS (e)**	**SALDO (f)= (a+b-d-e)**
	EM EXERCÍCIOS ANTERIORES (a)	**EM 31 DE DEZEMBRO DO EXERCICIO ANTERIOR (b)**			
DESPESAS CORRENTES	**0,00**	**0,00**	**0,00**	**0,00**	**0,00**
Pessoal e Encargos Sociais					
Juros e Encargos da Divida					
Outras Despesas Correntes	0,00	0,00	0,00	0,00	0,00
DESPESA DE CAPITAL					
Investimentos					
Inversões Financeiras					
Amortização da Dívida					
TOTAL	**0,00**	**0,00**	**0,00**	**0,00**	**0,00**

PAULO CESAR LIMA SILVEIRA
Prefeito Municipal

GISELDA RAMOS MEIRA
Contadora
CRC-MS 005819/O-1

Publicado por:
Rosangela f De Souza Collis
Código Identificador:20F0F146

SETOR DE CONTABILIDADE
ANEXO 13

FUNDO MUN. DE HABITAÇÃO DE INTERESSE SOCIAL				SISTEMA DE CONTABILIDADE PÚBLICA			
ANEXO 13 - BALANÇO FINANCEIRO							
Portaria STN nº 700/2014				PERÍODO: Janeiro à Dezembro de 2017			
RECEITA				DISPÊNDIOS			
TÍTULOS	Nota	EXERCÍCIO		TÍTULOS	Nota	EXERCÍCIO	
		ATUAL	ANTERIOR			ATUAL	ANTERIOR
RECEITA ORÇAMENTÁRIA (I)		2.290,51	4.474,07	DESPESA ORÇAMENTÁRIA (VI)			
Ordinária		2.290,51		Ordinária			
Vinculada			4.474,07	Vinculada			
Recursos Vinculados à Educação				Recursos Vinculados à Educação			
Recursos Vinculados à Saúde				Recursos Vinculados à Saúde			
Recursos Vinculados à Previdência Social - RPPS				Recursos Vinculados à Previdência Social - RPPS			
Recursos Vinculados à Previdência Social - RGPS				Recursos Vinculados à Previdência Social - RGPS			
Recursos Vinculados à Seguridade Social				Recursos Vinculados à Seguridade Social			
Outras Destinações de Recursos			4.474,07	Outras Destinações de Recursos			
TRANSFERÊNCIA FINANCEIRA RECEBIDA (II)				TRANSFERÊNCIA FINANCEIRA CONCEDIDA (VII)			14.819,31

Este documento é cópia do original assinado digitalmente por: GISELDA RAMOS MEIRA - 20/09/18 11:01 / PAULO CESAR LIMA SILVEIRA - 20/09/18 11:13

Fls.000087

Transf. Rec. para a Execução Orçamentária				Transf. Conc. para a Execução Orçamentária			14.819,31
Transf. Rec. Independentes de Execução				Transf. Conc. Independentes de Execução			
Orçamentária							
Transf. Rec. para Aportes de recursos para o RPPS				Transf. Conc. para Aportes de recursos para o RPPS			
Transf. Rec. para Aportes de recursos para o RGPS				Transf. Conc. para Aportes de recursos para o RGPS			
RECEBIMENTOS EXTRA-ORÇAMENTÁRIOS (III)				RECEBIMENTOS EXTRA-ORÇAMENTÁRIOS (VIII)			
Inscrição de Restos a Pagar Não Processados				Pagamentos de Restos a Pagar Não Processados			
Inscrição de Restos a Pagar Processados				Pagamentos de Restos a Pagar Processados			
Depósitos Restituíveis e Valores Vinculados				Depósitos Restituíveis e Valores Vinculados			
Outros Recebimentos Extra-orçamentários				Outros Pagamentos Extra-orçamentários			
SALDO DO EXERCÍCIO ANTERIOR (IV)		27.307,38	37.652,62	SALDO PARA O EXERCÍCIO SEGUINTE (IX)		29.597,89	27.307,38
Caixa e Equivalentes de Caixa		27.307,38	37.652,62	Caixa e Equivalentes de Caixa		29.597,89	27.307,38
Títulos e Valores Mobiliários				Títulos e Valores Mobiliários			
Depósitos Restituíveis e Valores Vinculados				Depósitos Restituíveis e Valores Vinculados			
TOTAL (V) = (I + II + III + IV)		29.597,89	42.126,69	TOTAL (X) = (VI + VII + VIII + IX)		29.597,89	42.126,69

PAULO CESAR LIMA SILVEIRA
Prefeito Municipal

GISELDA RAMOS MEIRA
Contadora
CRC-MS 005819/O-1

Publicado por:
Rosangela f De Souza Collis
Código Identificador:CE2D2F44

SETOR DE CONTABILIDADE
ANEXO 14

FUNDO MUN. DE HABITAÇÃO DE INTERESSE SOCIAL			SISTEMA DE CONTABILIDADE PÚBLICA		
BALANÇO PATRIMONIAL - ANEXO XIV			PERÍODO : [Janeiro à Dezembro de 2017]		
Portaria STN nº 700/2014					
ATIVO			PASSIVO		
ESPECIFICAÇÃO	Exercício Atual	Exercício Anterior	ESPECIFICAÇÃO	Exercício Atual	Exercício Anterior
ATIVO CIRCULANTE			PASSIVO CIRCULANTE		
Caixa e Equivalentes de Caixa	29.597,89	27.307,38	Obrigações Trabalhistas, Previdenciárias e Assistenciais a Pagar a Curto Prazo		
Créditos a Curto Prazo					
Clientes			Empréstimos e Financiamentos a Curto Prazo		
Créditos Tributários a Receber			Fornecedores e Contas a Pagar a Curto Prazo		
Dívida Ativa Tributária			Obrigações Fiscais a Curto Prazo		
Dívida Ativa não Tributária - Clientes			Obrigações de Repartição a Outros Entes		
Créditos de Transferências a Receber			Provisões a Curto Prazo		
Empréstimos e Financiamentos Concedidos			Demais Obrigações a Curto Prazo		
(-) Ajustes de Perdas de Créditos a Curto Prazo					
Demais Créditos e Valores a Curto Prazo					
Investimentos e Aplicações Temporárias a Curto Prazo					
Estoques					
VPD Pagas Antecipadamente					
TOTAL DO ATIVO CIRCULANTE	29.597,89	27.307,38	TOTAL DO PASSIVO CIRCULANTE		
ATIVO NÃO CIRCULANTE			PASSIVO NÃO CIRCULANTE		
Ativo Realizável a Longo Prazo			Obrigações Trabalhistas, Previdenciárias e Assistenciais a Pagar a Longo Prazo		
Créditos a Longo Prazo					
Clientes			Empréstimos e Financiamentos a Longo Prazo		
Créditos Tributários a Receber			Fornecedores a Longo Prazo		
Dívida Ativa Tributária			Obrigações Fiscais a Longo Prazo		
Dívida Ativa não Tributária - Clientes			Provisões a Longo Prazo		
Empréstimos e Financiamentos Concedidos			Demais Obrigações a Longo Prazo		
(-) Ajustes de Perdas de Créditos a Longo Prazo			Resultado Diferido		
Demais Créditos e Valores a Longo Prazo					
			TOTAL DO PASSIVO NÃO CIRCULANTE		
Investimentos e Aplicações Temporárias a Longo Prazo					
Estoques			TOTAL DO PASSIVO		
VPD Pagas Antecipadamente					
Investimentos			PATRIMÔNIO LÍQUIDO		
Participações Permanentes			ESPECIFICAÇÃO	Exercício Atual	Exercício Anterior
Participações Avaliadas pelo Método Equivalência					
Patrimonial					
			Patrimônio Social e Capital Social		
Participações Avaliadas pelo Método de Custo			Adiantamento para o Futuro Aumento de Capital		
Propriedade para Investimento			Reservas de Capital		
Demais Investimentos Permanentes			Ajustes de Avaliação Patrimonial		
			Reservas de Lucros		
Imobilizado					
			Demais Reservas		
Bens Móveis					
Bens Imóveis			Resultados Acumulados	29.597,89	27.307,38
(-) Depreciação			Resultado do Exercício	2.290,51	-10.345,24
Intangível			Resultados de Exercícios Anteriores	27.307,38	37.652,62
Softwares			Ajustes de Exercícios Anteriores		
Marcas, Direitos e Patentes Industriais			(-) Ações / Cotas em Tesouraria		
Direito de Uso de Imóveis					
Diferido					
TOTAL DO ATIVO NAO CIRCULANTE			TOTAL DO PATRIMÔNIO LÍQUIDO	29.597,89	27.307,38
TOTAL DO ATIVO	29.597,89	27.307,38	TOTAL DO PASSIVO E DO PAT. LÍQUIDO	29.597,89	27.307,38

Este documento é cópia do original assinado digitalmente por: GISELDA RAMOS MEIRA - 20/09/18 11:01 / PAULO CESAR LIMA SILVEIRA - 20/09/18 11:13

Fls.000088

QUADRO DOS ATIVOS E PASSIVOS FINANCEIROS E PERMANENTES (Lei nº 4.320/1964)		
Exercício: 2017		
	Exercício Atual	Exercício Anterior
ATIVO (I)		
ATIVO FINANCEIRO	29.597,89	27.307,38
ATIVO PERMANENTE		
Total do Ativo	29.597,89	27.307,38
PASSIVO (II)		
PASSIVO FINANCEIRO		
PASSIVO PERMANENTE		
Total do Passivo	0,00	0,00
Saldo Patrimonial (III) = (I - II)	29.597,89	27.307,38

QUADRO DAS CONTAS DE COMPENSAÇÃO (Lei nº 4.320/1964)		
Exercício: 2017		
	Exercício Atual	Exercício Anterior
Atos Potenciais Ativos		
Garantias e Contragarantias recebidas		
Direitos Conveniados e outros instrumentos congêneres		
Direitos Contratuais		
Outros atos potenciais ativos		
Total dos Atos Potenciais Ativos		
Atos Potenciais Passivos		
Garantias e Contragarantias concedidas		
Obrigações conveniadas e outros instrumentos congêneres		
Obrigações contratuais		
Outros atos potenciais passivos		
Total dos Atos Potenciais Passivos		
DESTINAÇÃO DE RECURSOS		

	Nota	Exercício Atual	Exercício Anterior
Ordinaria		0,00	0,00
Vinculada		29.597,89	27.307,38
123000 - 123000-Transf.de Conv.União/Outros		29.597,89	27.307,38
Total das Fontes de Recursos		29.597,89	27.307,38

* Metodologia de cálculo

1) Superávit/Déficit Financeiro = (Receitas arrecadadas - Despesas pagas da fonte de recurso)

2) As transferências financeiras, tanto credora quanto devedora, serão computadas na fonte 100000 (Ordinária)

PAULO CESAR LIMA SILVEIRA
Prefeito Municipal

GISELDA RAMOS MEIRA
Contadora
CRC-MS 005819/O-1

Publicado por:
Rosangela f De Souza Collis
Código Identificador:8D30E6AE

SETOR DE CONTABILIDADE
ANEXO 17

FUNDO MUN. DE HABITAÇÃO DE INTERESSE SOCIAL			**Sistema de Contabilidade Pública**	
DÍVIDA FLUTUANTE - ANEXO XVII (Lei 4320)				
PERÍODO : [Janeiro à M13 - Inscrição de Restos a Pagar de 2017]				
Títulos	**Saldo Anterior do Exercício**	**Movimento no exercício**		**Saldo próximo Exercício**
		Inscrição	**Baixa**	
Total Geral:	**0,00**	**0,00**	**0,00**	**0,00**

PAULO CESAR LIMA SILVEIRA
Prefeito Municipal

GISELDA RAMOS MEIRA
Contadora
CRC-MS 005819/O-1

Publicado por:
Rosangela f De Souza Collis
Código Identificador:7EC3690E

SETOR DE CONTABILIDADE
ANEXO 12

FUNDO MUN. DE INVESTIMENTO SOCIAL			SISTEMA DE CONTABILIDADE PÚBLICA	
ANEXO 12 - BALANÇO ORÇAMENTÁRIO				
Portaria STN nº 700/2014			PERÍODO: Janeiro à Dezembro de 2017	
RECEITA ORÇAMENTÁRIA	PREVISÃO INICIAL	PREVISÃO ATUALIZADA (a)	RECEITAS REALIZADAS (b)	SALDO c = (b-a)
RECEITAS CORRENTES (I)	822.000,00	822.000,00	472.191,39	-349.808,61
Receita Tributária				
Impostos				
Taxas				
Contribuição de Melhoria				
Receita de Contribuições				

Este documento é cópia do original assinado digitalmente por: GISELDA RAMOS MEIRA - 20/09/18 11:01 / PAULO CESAR LIMA SILVEIRA - 20/09/18 11:13

Fls.000089

CÉLIA REGINA RODRIGUES RIBEIRO
Secretária de Assistência Social

GISELDA RAMOS MEIRA
Contadora
CRC-MS005819/O-1

* Detalhamento de Restos a Pagar
- Saldo Anterior Bruto (com retenções): 8.016,39
- Retenções dos Restos a Pagar: 0,00
- Saldo Anterior Líquido (sem retenções): 8.016,39

Publicado por:
Rosangela f De Souza Collis
Código Identificador:248DABB2

SETOR DE CONTABILIDADE
ANEXO 18

FUNDO MUN. DE ASSISTENCIA SOCIAL	SISTEMA DE CONTABILIDADE PÚBLICA	
Demonstração dos Fluxos de Caixa		
Portaria STN 700/2014	PERÍODO : [Janeiro à Dezembro de 2017]	
6.2.1. FLUXOS DE CAIXA DAS ATIVIDADES OPERACIONAIS	EXERCÍCIO ATUAL	EXERCÍCIO ANTERIOR
Ingressos	955.451,70	1.395.976,81
Receitas derivadas e originárias	10.647,27	8.268,90
Transferências correntes recebidas	943.254,93	1.365.353,53
Outros ingressos operacionais	1.549,50	22.354,38
Desembolsos	606.332,35	1.413.678,59
Pessoal e demais despesas	605.218,22	1.386.758,14
Juros e encargos da dívida		
Transferências concedidas	0,00	0,00
Outros desembolsos operacionais	1.114,13	26.920,45
Fluxo de caixa líquido das atividades operacionais (I)	349.119,35	-17.701,78
FLUXOS DE CAIXA DAS ATIVIDADES DE INVESTIMENTO	EXERCICIO ATUAL	EXERCICIO ANTERIOR
Ingressos		
Alienação de Bens		
Amortização de Empréstimos e Financiamentos Concedidos		
Outros ingressos de investimentos		
Desembolsos	0,00	24.486,48
Aquisição de Ativo não Circulante	0,00	24.486,48
Concessão de Empréstimos e Financiamentos		
Outras Desembolsos de Investimentos		
Fluxo de caixa líquido das atividades de investimento (II)	0,00	-24.486,48
FLUXOS DE CAIXA DAS ATIVIDADES DE FINANCIAMENTO	EXERCÍCIO ATUAL	EXERCICIO ANTERIOR
Ingressos		
Operações de Crédito		
Integralização do capital social de empresas dependentes		
Transferências de capital recebidas		
Outros ingressos de financiamento		
Desembolsos		
Amortização/Refinanciamento da Dívida		
Outros desembolsos de financiamentos		
Fluxo de caixa líquido das atividades de financiamento (III)		
GERAÇÃO LÍQUIDA DE CAIXA E EQUIVALENTE DE CAIXA (I + II + III)	349.119,35	-42.188,26
Caixa e Equivalentes de caixa inicial	60.972,24	103.160,50
Caixa e Equivalente de caixa final	410.091,59	60.972,24
6.2.2. QUADRO DE RECEITAS DERIVADAS E ORIGINÁRIA	EXERCÍCIO ATUAL	EXERCÍCIO ANTERIOR
RECEITAS DERIVADAS E ORIGINÁRIAS	10.647,27	8.268,90
Receita Tributária		
Receita de Contribuições		
Receita Patrimonial		
Receita Agroperuária		
Receita Industrial		
Receita de Serviços		
Remuneração das Disponibilidades	10.647,27	7.955,85
Outras Receitas Derivadas e Originárias	0,00	313,05
Total das Receitas Derivadas e Originárias	10.647,27	8.268,90
6.2.3. QUADRO DE TRANSFERÊNCIAS RECEBIDAS E CONCEDIDAS	EXERCÍCIO ATUAL	EXERCÍCIO ANTERIOR
TRANSFERÊNCIAS RECEBIDAS	943.254,93	1.365.353,53
Intergovernamentais	684.640,80	664.418,09
da União	570.767,14	560.503,37
de Estados e Distrito Federal	113.873,66	103.914,72
de Municípios		
Intragovernamentais	258.614,13	700.935,44
Outras Transferências Recebidas		
TRANSFERÊNCIAS CONCEDIDAS	0,00	0,00
Intergovernamentais		
da União		
de Estados e Distrito Federal		
de Municípios		
Intragovernamentais	0,00	0,00
Outras Transferências Concedidas		
Total das Transferências	943.254,93	1.365.353,53
6.2.4. QUADRO DE DESEMBOLSOS DE PESSOAL E DEMAIS DESPESAS POR FUNÇÃO	EXERCÍCIO ATUAL	EXERCÍCIO ANTERIOR
Pessoal e Outras Despesas Correntes por Função	486.073,73	1.326.758,14
01 - Legislativa		
02 - Judiciária		
03 - Essencial à Justiça		
04 - Administração		
05 - Defesa Nacional		
06 - Segurança Pública		
07 - Relações Exteriores		
08 - Assistência Social	486.073,73	1.326.758,14
09 - Previdência Social		
10 - Saúde		
11 - Trabalho		
12 - Educação		
13 - Cultura		
14 - Direitos da Cidadania		
15 - Urbanismo		
16 - Habitação		
17 - Saneamento		
18 - Gestão Ambiental		
19 - Ciência e Tecnologia		
20 - Agricultura		
21 - Organização Agrária		
22 - Indústria		
23 - Comércio e Serviço		
24 - Comunicações		
25 - Energia		
26 - Transporte		
27 - Desporte e Lazer		
28 - Encargos Especiais		
Total dos Desembolsos de Pessoal e Demais Despesas por função	486.073,73	1.326.758,14
6.2.5. Quadro de Juros e Encargos da Dívida	EXERCÍCIO ATUAL	EXERCÍCIO ANTERIOR
Juros e Correção Monetária de Dívida interna		
Juros e Correção Monetária de Dívida Externa		
Outros Encargos da Dívida		
Total dos Juros e Encargos da Dívida		

CÉLIA REGINA RODRIGUES RIBEIRO
Secretária de Assistência Social

GISELDA RAMOS MEIRA
Contadora
CRC-MS 005819/O-1

Publicado por:
Rosangela f De Souza Collis
Código Identificador:BF48CE0A

SETOR DE CONTABILIDADE
ANEXO 15

FUNDO MUNICIPAL DE CULTURA DE RIBAS DO RIO PARDO	SISTEMA DE CONTABILIDADE PÚBLICA	
VARIAÇÕES PATRIMONIAIS - ANEXO XV		
Portaria STN nº 700/2014	PERÍODO : [Janeiro à Dezembro de 2017]	
VARIAÇÕES PATRIMONIAIS QUANTITATIVAS		
Nota	Exercício Atual	Exercício Anterior
VARIAÇÕES PATRIMONIAIS AUMENTATIVAS		
Impostos, Taxas e Contribuições de Melhoria		
Impostos		
Taxas		
Contribuições de Melhoria		
Contribuições		
Contribuições Sociais		
Contribuições de Intervenção no Domínio Econômico		
Contribuição de Iluminação Pública		
Contribuição de Interesse das Categorias Profissionais		
Exploração e Venda de Bens, Serviços e Direitos		
Venda de Mercadorias		
Venda de Produtos		
Exploração de Bens e Direitos e Prestação de Serviços		
Variações Patrimoniais Aumentativas Financeiras	228,43	1.092,67
Juros e Encargos de Empréstimos e Financiamentos Concedidos		
Juros e Encargos de Mora		
Variações Monetárias e Cambiais		
Descontos Financeiros Obtidos		
Remuneração de Depósitos Bancários e Aplicações Financeiras	228,43	1.092,67
Outras Variações Patrimoniais Aumentativas - Financeiras		

Este documento é cópia do original assinado digitalmente por: GISELDA RAMOS MEIRA - 20/09/18 11:01 / PAULO CESAR LIMA SILVEIRA - 20/09/18 11:13

Fls.000090

Transferências e Delegações Recebidas	152.291,26	270.063,09
Transferências Intragovernamentais	152.291,26	270.063,09
Transferências Intergovernamentais		
Transferências das Instituições Privadas		
Transferências das Instituições Multigovernamentais		
Transferências de Consórcios Públicos		
Transferências ao Exterior		
Execução Orçamentária Delegada de Entes		
Transferências de Pessoas Físicas		
Outras Transferências e Delegações Recebidas		
Valorização e Ganhos Com Ativos e Desincorporação de Passivos		
Reavaliação de Ativos		
Ganhos de Alienação		
Ganhos com Incorporação de Ativos		
Ganhos com Desincorporação de Passivos		
Reversão de Redução ao Valor Recuperável		
Outras Variações Patrimoniais Aumentativas		
Variação Patrimonial Aumentativa a Classificar		
Resultado Positivo de Participações		
Reversão de Provisões e Ajustes de Perdas		
Diversas Variações Patrimoniais Aumentativas		
Total das Variações Patrimoniais Aumentativas (I)	152.519,69	271.155,76
VARIAÇÕES PATRIMONIAIS DIMINUTIVAS Nota	Exercício Atual	Exercício Anterior
Pessoal e Encargos		62.501,39
Remuneração a Pessoal		36.884,77
Encargos Patronais		9.038,83
Benefícios a Pessoal		
Outras Variações Patrimoniais Diminutivas - Pessoal e Encargos		16.577,79
Benefícios Previdenciários e Assistenciais		
Aposentadorias e Reformas		
Pensões		
Benefícios de Prestação Continuada		
Benefícios Eventuais		
Políticas Publicas de Transferência de Renda		
Outros Benefícios Previdenciários e Assistenciais		
Uso de Bens, Serviços e Consumo de Capital Fixo	137.638,40	224.555,82
Uso de Material de Consumo		55.891,05
Serviços	137.638,40	168.664,77
Depreciação, Amortização de Exaustão		
Variações Patrimoniais Diminutivas Financeiras		
Juros e Encargos de Empréstimos e Financiamentos Obtidos		
Juros e Encargos de Mora		
Variações Monetárias e Cambiais		
Descontos Financeiros Concedidos		
Outras Variações Patrimoniais Diminutivas - Financeiras		
Transferências e Delegações Concedidas		
Transferências Intragovernamentais		
Transferências Intergovernamentais		
Transferências a Instituições Privadas		
Transferências a Instituições Multigovernamentais		
Transferências a Consórcios Públicos		
Transferências ao Exterior		
Execução Orçamentária Delegada a Entes		
Outras Transferências e Delegações Concedidas		
Desvalorização e Perda de Ativos e Incorporação de Passivos		
Redução a Valor Recuperável e Provisão para Perdas		
Perdas com Alienação		
Perdas Involuntárias		
Incorporação de Passivos		
Desincorporação de Ativos		
Tributárias		
Impostos, Taxas e Contribuições de Melhoria		
Contribuições		
Custos com Tributos		
Custo das Mercadorias e dos Produtos Vendidos e dos Serviços Prestados		
Custo das Mercadorias Vendidas		
Custo dos Produtos Vendidos		
Custo dos Serviços Prestados		
Outras Variações Patrimoniais Diminutivas		
Premiações		
Resultado Negativo de Participações		
Incentivos		
Subvenções Econômicas		
Participações e Contribuições		
Constituição de Provisões		
Diversas Variações Patrimoniais Diminutivas		
Total das Variações Patrimoniais Diminutivas (II)	137.638,40	287.057,21
Resultado Patrimonial do Período (III) = (I - II)	14.881,29	-15.901,45

PAULO CESAR LIMA SILVEIRA
Prefeito Municipal

GISELDA RAMOS MEIRA
Contadora
CRC-MS 005819/O-1

Publicado por:
Rosangela f De Souza Collis
Código Identificador:E77EC5F1

SETOR DE CONTABILIDADE
ANEXO17

FUNDO MUNICIPAL DE CULTURA DE RIBAS DO RIO PARDO			**Sistema de Contabilidade Pública**	
DÍVIDA FLUTUANTE - ANEXO XVII (Lei 4320)				
PERÍODO : [Janeiro à M13 - Inscrição de Restos a Pagar de 2017]				
Títulos	**Saldo Anterior do Exercício**	**Movimento no exercício**		**Saldo próximo Exercício**
		Inscrição	**Baixa**	
Consignacoes				
1349 - I.N.S.S - Servidores	0,00	3.511,08	3.511,08	0,00
1350 - I.N.S.S - Fornecedores - Pf	0,00	4.559,91	4.559,91	0,00
1357 - I.S.S.Q.N	0,00	6.220,27	6.220,27	0,00
Total do Grupo:	**0,00**	**14.291,26**	**14.291,26**	**0,00**
Total Geral:	**0,00**	**14.291,26**	**14.291,26**	**0,00**

PAULO CESAR LIMA SILVEIRA
Prefeito Municipal

GISELDA RAMOS MEIRA
Contadora
CRC-MS 005819/O-1

*** Detalhamento de Restos a Pagar**
- Saldo Anterior Bruto (com retenções): 0,00
- Retenções dos Restos a Pagar: 0,00
- Saldo Anterior Líquido (sem retenções): 0,00

Publicado por:
Rosangela f De Souza Collis
Código Identificador:C2B98126

SETOR DE CONTABILIDADE
ANEXO 18

FUNDO MUNICIPAL DE CULTURA DE RIBAS DO RIO PARDO	SISTEMA DE CONTABILIDADE PÚBLICA	
Demonstração dos Fluxos de Caixa		
Portaria STN 700/2014	**PERÍODO : [Janeiro à Dezembro de 2017]**	
6.2.1. FLUXOS DE CAIXA DAS ATIVIDADES OPERACIONAIS	**EXERCÍCIO ATUAL**	**EXERCÍCIO ANTERIOR**
Ingressos	**166.810,95**	**282.005,46**
Receitas derivadas e originárias	228,43	1.092,67
Transferências correntes recebidas	152.291,26	270.063,09
Outros ingressos operacionais	14.291,26	10.849,70
Desembolsos	**164.558,56**	**315.917,41**
Pessoal e demais despesas	150.267,30	305.067,71
Juros e encargos da dívida		
Transferências concedidas	0,00	0,00
Outros desembolsos operacionais	14.291,26	10.849,70
Fluxo de caixa líquido das atividades operacionais (I)	**2.252,39**	**-33.911,95**
FLUXOS DE CAIXA DAS ATIVIDADES DE INVESTIMENTO	**EXERCICIO ATUAL**	**EXERCICIO ANTERIOR**
Ingressos		
Alienação de Bens		
Amortização de Empréstimos e Financiamentos Concedidos		
Outros ingressos de investimentos		
Desembolsos	**0,00**	**0,00**
Aquisição de Ativo não Circulante		
Concessão de Empréstimos e Financiamentos		
Outras Desembolsos de Investimentos		
Fluxo de caixa líquido das atividades de investimento (II)	**0,00**	**0,00**
FLUXOS DE CAIXA DAS ATIVIDADES DE FINANCIAMENTO	**EXERCÍCIO ATUAL**	**EXERCICIO ANTERIOR**
Ingressos		
Operações de Crédito		
Integralização do capital social de empresas dependentes		
Transferências de capital recebidas		
Outros ingressos de financiamento		
Desembolsos		
Amortização/Refinanciamento da Dívida		
Outros desembolsos de financiamentos		
Fluxo de caixa líquido das atividades de financiamento (III)		
GERAÇÃO LÍQUIDA DE CAIXA E EQUIVALENTE DE CAIXA (I + II + III)	**2.252,39**	**-33.911,95**
Caixa e Equivalentes de caixa inicial	**458,61**	**34.370,56**
Caixa e Equivalente de caixa final	**2.711,00**	**458,61**
6.2.2. QUADRO DE RECEITAS DERIVADAS E ORIGINÁRIA	**EXERCÍCIO ATUAL**	**EXERCÍCIO ANTERIOR**

Este documento é cópia do original assinado digitalmente por: GISELDA RAMOS MEIRA - 20/09/18 11:01 / PAULO CESAR LIMA SILVEIRA - 20/09/18 11:13

Fls.000091

RECEITAS DERIVADAS E ORIGINÁRIAS	**228,43**	**1.092,67**
Receita Tributária		
Receita de Contribuições		
Receita Patrimonial		
Receita Agroperuária		
Receita Industrial		
Receita de Serviços		
Remuneração das Disponibilidades	228,43	1.092,67
Outras Receitas Derivadas e Originárias	0,00	0,00
Total das Receitas Derivadas e Originárias	**228,43**	**1.092,67**
6.2.3. QUADRO DE TRANSFERÊNCIAS RECEBIDAS E CONCEDIDAS	**EXERCÍCIO ATUAL**	**EXERCÍCIO ANTERIOR**
TRANSFERÊNCIAS RECEBIDAS	**152.291,26**	**270.063,09**
Intergovernamentais		
da União		
de Estados e Distrito Federal		
de Municípios		
Intragovernamentais	152.291,26	270.063,09
Outras Transferências Recebidas		
TRANSFERÊNCIAS CONCEDIDAS	**0,00**	**0,00**
Intergovernamentais		
da União		
de Estados e Distrito Federal		
de Municípios		
Intragovernamentais	0,00	0,00
Outras Transferências Concedidas		
Total das Transferências	**152.291,26**	**270.063,09**
6.2.4. QUADRO DE DESEMBOLSOS DE PESSOAL E DEMAIS DESPESAS POR FUNÇÃO	**EXERCÍCIO ATUAL**	**EXERCÍCIO ANTERIOR**
Pessoal e Outras Despesas Correntes por Função	**150.267,30**	**305.067,71**
01 - Legislativa		
02 - Judiciária		
03 - Essencial à Justiça		
04 - Administração		
05 - Defesa Nacional		
06 - Segurança Pública		
07 - Relações Exteriores		
08 - Assistência Social		
09 - Previdência Social		
10 - Saúde		
11 - Trabalho		
12 - Educação		
13 - Cultura	150.267,30	305.067,71
14 - Direitos da Cidadania		
15 - Urbanismo		
16 - Habitação		
17 - Saneamento		
18 - Gestão Ambiental		
19 - Ciência e Tecnologia		
20 - Agricultura		
21 - Organização Agrária		
22 - Indústria		
23 - Comércio e Serviço		
24 - Comunicações		
25 - Energia		
26 - Transporte		
27 - Desporte e Lazer		
28 - Encargos Especiais		
Total dos Desembolsos de Pessoal e Demais Despesas por função	**150.267,30**	**305.067,71**
6.2.5. Quadro de Juros e Encargos da Dívida	**EXERCÍCIO ATUAL**	**EXERCÍCIO ANTERIOR**
Juros e Correção Monetária de Dívida interna		
Juros e Correção Monetária de Dívida Externa		
Outros Encargos da Dívida		
Total dos Juros e Encargos da Dívida		

PAULO CESAR LIMA SILVEIRA
Prefeito Municipal

GISELDA RAMOS MEIRA
Contadora
CRC-MS 005819/O-1

Publicado por:
Rosangela f De Souza Collis
Código Identificador:627C88B8

SETOR DE CONTABILIDADE
ANEXO 15

FUNDO MUN. DIR. CRIANÇA E ADOLESCENTE	**SISTEMA DE CONTABILIDADE PÚBLICA**
VARIAÇÕES PATRIMONIAIS - ANEXO XV	
Portaria STN nº 700/2014	PERÍODO : [Janeiro à Dezembro de 2017]
VARIAÇÕES PATRIMONIAIS QUANTITATIVAS	

	Nota	Exercício Atual	Exercício Anterior
VARIAÇÕES PATRIMONIAIS AUMENTATIVAS			
Impostos, Taxas e Contribuições de Melhoria			
Impostos			
Taxas			
Contribuições de Melhoria			
Contribuições			
Contribuições Sociais			
Contribuições de Intervenção no Domínio Econômico			
Contribuição de Iluminação Pública			
Contribuição de Interesse das Categorias Profissionais			
Exploração e Venda de Bens, Serviços e Direitos			
Venda de Mercadorias			
Venda de Produtos			
Exploração de Bens e Direitos e Prestação de Serviços			
Variações Patrimoniais Aumentativas Financeiras		**54,18**	**82,81**
Juros e Encargos de Empréstimos e Financiamentos Concedidos			
Juros e Encargos de Mora			
Variações Monetárias e Cambiais			
Descontos Financeiros Obtidos			
Remuneração de Depósitos Bancários e Aplicações Financeiras		54,18	82,81
Outras Variações Patrimoniais Aumentativas - Financeiras			
Transferências e Delegações Recebidas			
Transferências Intragovernamentais			
Transferências Intergovernamentais			
Transferências das Instituições Privadas			
Transferências das Instituições Multigovernamentais			
Transferências de Consórcios Públicos			
Transferências ao Exterior			
Execução Orçamentária Delegada de Entes			
Transferências de Pessoas Físicas			
Outras Transferências e Delegações Recebidas			
Valorização e Ganhos Com Ativos e Desincorporação de Passivos			
Reavaliação de Ativos			
Ganhos de Alienação			
Ganhos com Incorporação de Ativos			
Ganhos com Desincorporação de Passivos			
Reversão de Redução ao Valor Recuperável			
Outras Variações Patrimoniais Aumentativas			
Variação Patrimonial Aumentativa a Classificar			
Resultado Positivo de Participações			
Reversão de Provisões e Ajustes de Perdas			
Diversas Variações Patrimoniais Aumentativas			
Total das Variações Patrimoniais Aumentativas (I)		**54,18**	**82,81**
VARIAÇÕES PATRIMONIAIS DIMINUTIVAS	Nota	Exercício Atual	Exercício Anterior
Pessoal e Encargos			
Remuneração a Pessoal			
Encargos Patronais			
Benefícios a Pessoal			
Outras Variações Patrimoniais Diminutivas - Pessoal e Encargos			
Benefícios Previdenciários e Assistenciais			
Aposentadorias e Reformas			
Pensões			
Benefícios de Prestação Continuada			
Benefícios Eventuais			
Políticas Publicas de Transferência de Renda			
Outros Benefícios Previdenciários e Assistenciais			
Uso de Bens, Serviços e Consumo de Capital Fixo			
Uso de Material de Consumo			
Serviços			
Depreciação, Amortização de Exaustão			
Variações Patrimoniais Diminutivas Financeiras			
Juros e Encargos de Empréstimos e Financiamentos Obtidos			
Juros e Encargos de Mora			
Variações Monetárias e Cambiais			
Descontos Financeiros Concedidos			
Outras Variações Patrimoniais Diminutivas - Financeiras			
Transferências e Delegações Concedidas			
Transferências Intragovernamentais			
Transferências Intergovernamentais			
Transferências a Instituições Privadas			
Transferências a Instituições Multigovernamentais			
Transferências a Consórcios Públicos			
Transferências ao Exterior			
Execução Orçamentária Delegada a Entes			
Outras Transferências e Delegações Concedidas			
Desvalorização e Perda de Ativos e Incorporação de Passivos			
Redução a Valor Recuperável e Provisão para Perdas			
Perdas com Alienação			
Perdas Involuntárias			
Incorporação de Passivos			
Desincorporação de Ativos			
Tributárias			
Impostos, Taxas e Contribuições de Melhoria			
Contribuições			
Custos com Tributos			
Custo das Mercadorias e dos Produtos Vendidos e dos Serviços			

Este documento é cópia do original assinado digitalmente por: GISELDA RAMOS MEIRA - 20/09/18 11:01 / PAULO CESAR LIMA SILVEIRA - 20/09/18 11:13

Fls.000092

GISELDA RAMOS MEIRA
Contadora
CRC-MS 005819/O-1

Publicado por:
Rosangela f De Souza Collis
Código Identificador:56400861

SETOR DE CONTABILIDADE
ANEXO 12

FUNDO MUNICIPAL DE CULTURA DE RIBAS DO RIO PARDO	SISTEMA DE CONTABILIDADE PÚBLICA			
ANEXO 12 - BALANÇO ORÇAMENTÁRIO				
Portaria STN nº 700/2014	PERÍODO: Janeiro à Dezembro de 2017			
RECEITA ORÇAMENTÁRIA	PREVISÃO INICIAL	PREVISÃO ATUALIZADA(a)	RECEITAS REALIZADAS(b)	SALDO c = (b-a)
RECEITAS CORRENTES (I)	1.000,00	1.000,00	228,43	-771,57
Receita Tributária				
Impostos				
Taxas				
Contribuição de Melhoria				
Receita de Contribuições				
Contribuições Sociais				
Conttribuições de Intervenção no Domínio Econômico				
Contrubuições de Iluminação Pública				
Receita Patrimonial	1.000,00	1.000,00	228,43	-771,57
Receitas Imobiliárias				
Receitas de Valores Mobiliários	1.000,00	1.000,00	228,43	-771,57
Receita de Concessões e Permissões				
Compensações Financeiras				
Receita Decorrente do Direito de Exploração de Bens Públicos em Áreas de Domínio Público				
Receita da Cessão de Direitos				
Outras Receitas Patrimoniais				
Receita Agropepecuária				
Receita da Produção Vegetal				
Receita Produção Animal e Derivados				
Outras Receitas Agropecuárias				
Receita Industrial				
Receita da Indústria Extrativa Mineral				
Receita da Indústria de Transformação				
Receita da Indústria de Construção				
Outras Receitas Industriais				
Receita de Serviços				
Transferências Correntes				
Transferências Intergovernamentais				
Transferências de Instituições Privadas				
Transferências do Exterior				
Transferências de Pessoas				
Transferências de Convênios				
Transferências para o Combate à Fome				
Outras Receitas Correntes				
Multas e Juros de Mora				
Indenizações e Restituições				
Receita da Divida Ativa				
Receitas Decorrentes de Aportes Periódicos para Amortização de Déficit Atuarial do RPPS				
Receitas Correntes Diversas				
RECEITAS DE CAPITAL (II)				
Operações de Crédito				
Operações de Crédito Internas				
Operações de Crédito Externas				
Alienação de Bens				
Alienação de Bens Móveis				
Alienação de Bens Imóveis				
Amortização de Empréstimos				
Transferência de Capital				
Transferências Intergovernamentais				
Transferências de Instituições Privadas				
Transferências do Exterior				
Transferências de Pessoas				
Transferências de Outras Instit. Públicas				
Transferências de Convênios				
Transferências para o Combate às Fome				
Outras Receitas de Capital				
Integração de Capital Social				
Div. Ativa Prov. da Amortiz. Emp. e Financ.				
Receitas de Capital Diversas				
Recursos Arrecadados em Exercícios Anteriores (III)				
SUBTOTAL DAS RECEITAS (IV) = (I + II + III)	1.000,00	1.000,00	228,43	-771,57
Operações de Crédito / Refinanciamento (V)				
Operações de Crédito Internas				
Mobiliária				
Contratual				
Operações de Crédito Externas				
Mobiliária				
Contratual				
SUBTOTAL COM REFINANCIAMENTO (VI) = (IV + V)	1.000,00	1.000,00	228,43	-771,57

Este documento é cópia do original assinado digitalmente por: GISELDA RAMOS MEIRA - 20/09/18 11:01 / PAULO CESAR LIMA SILVEIRA - 20/09/18 11:13

Fls.000093

DÉFICIT (VII)	499.000,00	151.500,00	150.038,87	-1.461,13
TOTAL (VIII) = (VI + VII)	500.000,00	152.500,00	150.267,30	-2.232,70
SALDOS DE EXERC. ANTERIORES (UTILIZADOS PARA CRÉDITOS ADICIONAIS)	0,00	0,00	0,00	0,00
Superávit Financeiro	0,00	0,00	0,00	0,00
Reabertura de créditos adicionais				

DESPESA ORÇAMENTÁRIA	DOTAÇÃO INICIAL (e)	DOTAÇÃO ATUALIZADA (f)	DESPESAS EMPENHADAS (g)	DESPESAS LIQUIDADAS (h)	DESPESAS PAGAS (i)	SALDO DA DOTAÇÃO (j) = (f-g)
DESPESAS CORRENTES (IX)	490.000,00	152.500,00	150.267,30	150.267,30	150.267,30	2.232,70
Pessoal e Encargos Sociais	100.000,00	0,00	0,00	0,00	0,00	0,00
Juros e Cncargos da Divida						
Outras Despesas Correntes	390.000,00	152.500,00	150.267,30	150.267,30	150.267,30	2.232,70
DESPESA DE CAPITAL (X)	10.000,00	0,00	0,00	0,00	0,00	0,00
Investimentos	10.000,00	0,00	0,00	0,00	0,00	0,00
Inversões Financeiras						
RESERVA DE CONTINGÊNCIA (XI)						
RESERVA DO RPPS (XII)						
SUBTOTAL DAS DESPESAS	500.000,00	152.500,00	150.267,30	150.267,30	150.267,30	2.232,70
(XIII) = (IX + X + XI + XII)						
AMORTIZAÇÃO DA DÍVIDA /						
REFINANCIAMENTO (XIV)						
Amortização da Dívida Interna						
Dívida Mobiliária						
Outras Dívidas						
SUBTOTAL COM REFINANCIAMENTO (XV) = (XIII + XIV)	500.000,00	152.500,00	150.267,30	150.267,30	150.267,30	2.232,70
SUPERAVIT (XVI)						
TOTAL (XVII) = (XV + XVI)	500.000,00	152.500,00	150.267,30	150.267,30	150.267,30	2.232,70

RESTOS A PAGAR NÃO PROCESSADOS	INSCRITOS		LIQUIDADOS (c)	PAGOS (d))	CANCELADOS (e	SALDO (f)= (a+b-d-e)
	EM EXERCÍCIOS ANTERIORES (a)	EM 31 DE DEZEMBRO DO EXERCICIO ANTERIOR (b)				
DESPESAS CORRENTES						
Pessoal e Encargos Sociais						
Juros e Encargos da Dívida						
Outras Despesas Correntes						
DESPESA DE CAPITAL						
Investimentos						
Inversões Financeiras						
Amortização da Dívida						
TOTAL						

ANEXO 12.2 - DEMONSTRATIVO DE EXECUÇÃO DE RESTOS A PAGAR PROCESSADO E NÃO PROCESSADO LIQUIDADO					
RESTOS A PAGAR PROCESSADOS E NÃO PROCESSADOS LIQUIDADOS	INSCRITOS		PAGOS (d)	CANCELADOS (e)	SALDO (f)= (a+b-d-e)
	EM EXERCÍCIOS ANTERIORES (a)	EM 31 DE DEZEMBRO DO EXERCICIO ANTERIOR (b)			
DESPESAS CORRENTES	0,00	0,00	0,00	0,00	0,00
Pessoal e Encargos Sociais					
Juros e Encargos da Divida					
Outras Despesas Correntes	0,00	0,00	0,00	0,00	0,00
DESPESA DE CAPITAL					
Investimentos					
Inversões Financeiras					
Amortização da Dívida					
TOTAL	0,00	0,00	0,00	0,00	0,00

PAULO CESAR LIMA SILVEIRA
Prefeito Municipal

GISELDA RAMOS MEIRA
Contadora
CRC-MS 005819/O-1

Publicado por:
Rosangela f De Souza Collis
Código Identificador:5A2B0FF7

SETOR DE CONTABILIDADE
ANEXO 13

FUNDO MUNICIPAL DE CULTURA DE RIBAS DO RIO PARDO				SISTEMA DE CONTABILIDADE PÚBLICA			
ANEXO 13 - BALANÇO FINANCEIRO							
Portaria STN nº 700/2014				PERÍODO: Janeiro à Dezembro de 2017			
RECEITA				DISPÊNDIOS			
TÍTULOS	Nota	EXERCÍCIO		TÍTULOS	Nota	EXERCÍCIO	
		ATUAL	ANTERIOR			ATUAL	ANTERIOR
RECEITA ORÇAMENTÁRIA (I)		228,43	1.092,67	DESPESA ORÇAMENTÁRIA (VI)		150.267,30	283.431,79
Ordinária		228,43	1.092,67	Ordinária		150.267,30	283.431,79
Vinculada				Vinculada			
Recursos Vinculados à Educação				Recursos Vinculados à Educação			
Recursos Vinculados à Saúde				Recursos Vinculados à Saúde			
Recursos Vinculados à Previdência Social - RPPS				Recursos Vinculados à Previdência Social - RPPS			
Recursos Vinculados à Previdência Social - RGPS				Recursos Vinculados à Previdência Social - RGPS			
Recursos Vinculados à Seguridade Social				Recursos Vinculados à Seguridade Social			
Outras Destinações de Recursos				Outras Destinações de Recursos			
TRANSFERÊNCIA FINANCEIRA RECEBIDA (II)		152.291,26	270.063,09	TRANSFERÊNCIA FINANCEIRA CONCEDIDA (VII)			
Transf. Rec. para a Execução Orçamentária		152.291,26	270.063,09	Transf. Conc. para a Execução Orçamentária			

Este documento é cópia do original assinado digitalmente por: GISELDA RAMOS MEIRA - 20/09/18 11:01 / PAULO CESAR LIMA SILVEIRA - 20/09/18 11:13

Fls.000094

Transf. Rec. Independentes de Execução				Transf. Conc. Independentes de Execução			
Orçamentária							
Transf. Rec. para Aportes de recursos para o RPPS				Transf. Conc. para Aportes de recursos para o RPPS			
Transf. Rec. para Aportes de recursos para o RGPS				Transf. Conc. para Aportes de recursos para o RGPS			
RECEBIMENTOS EXTRA-ORÇAMENTÁRIOS (III)		14.291,26	10.849,70	RECEBIMENTOS EXTRA-ORÇAMENTÁRIOS (VIII)		14.291,26	32.485,62
Inscrição de Restos a Pagar Não Processados				Pagamentos de Restos a Pagar Não Processados			3.625,42
Inscrição de Restos a Pagar Processados				Pagamentos de Restos a Pagar Processados			18.010,50
Depósitos Restituíveis e Valores Vinculados		14.291,26	10.849,70	Depósitos Restituíveis e Valores Vinculados		14.291,26	10.849,70
Outros Recebimentos Extra-orçamentários				Outros Pagamentos Extra-orçamentários			
SALDO DO EXERCÍCIO ANTERIOR (IV)		458,61	34.370,56	SALDO PARA O EXERCÍCIO SEGUINTE (IX)		2.711,00	458,61
Caixa e Equivalentes de Caixa		458,61	34.370,56	Caixa e Equivalentes de Caixa		2.711,00	458,61
Títulos e Valores Mobiliários				Títulos e Valores Mobiliários			
Depósitos Restituíveis e Valores Vinculados				Depósitos Restituíveis e Valores Vinculados			
TOTAL (V) = (I + II + III + IV)		167.269,56	316.376,02	TOTAL (X) = (VI + VII + VIII + IX)		167.269,56	316.376,02

PAULO CESAR LIMA SILVEIRA
Prefeito Municipal

GISELDA RAMOS MEIRA
Contadora
CRC-MS 005819/O-1

Publicado por:
Rosangela f De Souza Collis
Código Identificador:29DBD1AA

SETOR DE CONTABILIDADE
ANEXO 14

FUNDO MUNICIPAL DE CULTURA DE RIBAS DO RIO PARDO	SISTEMA DE CONTABILIDADE PÚBLICA				
BALANÇO PATRIMONIAL - ANEXO XIV					
Portaria STN nº 700/2014	PERÍODO : [Janeiro à Dezembro de 2017]				
ATIVO			PASSIVO		
ESPECIFICAÇÃO	Exercício Atual	Exercício Anterior	ESPECIFICAÇÃO	Exercício Atual	Exercício Anterior
ATIVO CIRCULANTE			PASSIVO CIRCULANTE		
Caixa e Equivalentes de Caixa	2.711,00	458,61	Obrigações Trabalhistas, Previdenciárias e Assistenciais a Pagar a Curto Prazo	0,00	0,00
Créditos a Curto Prazo					
Clientes			Empréstimos e Financiamentos a Curto Prazo		
				0,00	0,00
Créditos Tributários a Receber			Fornecedores e Contas a Pagar a Curto Prazo		
Dívida Ativa Tributária			Obrigações Fiscais a Curto Prazo		
Dívida Ativa não Tributária - Clientes			Obrigações de Repartição a Outros Entes		
Créditos de Transferências a Receber			Provisões a Curto Prazo		
Empréstimos e Financiamentos Concedidos			Demais Obrigações a Curto Prazo	0,00	0,00
(-) Ajustes de Perdas de Créditos a Curto Prazo					
Demais Créditos e Valores a Curto Prazo					
Investimentos e Aplicações Temporárias a Curto Prazo					
Estoques	12.628,90	0,00			
VPD Pagas Antecipadamente					
TOTAL DO ATIVO CIRCULANTE	15.339,90	458,61	TOTAL DO PASSIVO CIRCULANTE	0,00	0,00
ATIVO NÃO CIRCULANTE			PASSIVO NÃO CIRCULANTE		
Ativo Realizável a Longo Prazo			Obrigações Trabalhistas, Previdenciárias e Assistenciais a Pagar a Longo Prazo		
Créditos a Longo Prazo					
Clientes			Empréstimos e Financiamentos a Longo Prazo		
Créditos Tributários a Receber			Fornecedores a Longo Prazo		
Dívida Ativa Tributária			Obrigações Fiscais a Longo Prazo		
Dívida Ativa não Tributária - Clientes			Provisões a Longo Prazo		
Empréstimos e Financiamentos Concedidos			Demais Obrigações a Longo Prazo		
(-) Ajustes de Perdas de Créditos a Longo Prazo			Resultado Diferido		
Demais Créditos e Valores a Longo Prazo					
			TOTAL DO PASSIVO NÃO CIRCULANTE		
Investimentos e Aplicações Temporárias a Longo Prazo					
Estoques			TOTAL DO PASSIVO	0,00	0,00
VPD Pagas Antecipadamente					
Investimentos			PATRIMÔNIO LÍQUIDO		
Participações Permanentes			ESPECIFICAÇÃO	Exercício Atual	Exercício Anterior
Participações Avaliadas pelo Método Equivalência					
Patrimonial					
			Patrimônio Social e Capital Social		
Participações Avaliadas pelo Método de Custo			Adiantamento para o Futuro Aumento de Capital		
Propriedade para Investimento			Reservas de Capital		
Demais Investimentos Permanentes			Ajustes de Avaliação Patrimonial		
			Reservas de Lucros		
Imobilizado					
			Demais Reservas		
Bens Móveis					
				15.339,90	458,61
Bens Imóveis			Resultados Acumulados		
(-) Depreciação				14.881,29	-15.901,45
			Resultado do Exercício		
Intangível			Resultados de Exercícios Anteriores	458,61	16.360,06
Softwares			Ajustes de Exercícios Anteriores		
Marcas, Direitos e Patentes Industriais			(-) Ações / Cotas em Tesouraria		
Direito de Uso de Imóveis					
Diferido					
TOTAL DO ATIVO NAO CIRCULANTE			TOTAL DO PATRIMÔNIO LÍQUIDO	15.339,90	458,61

Este documento é cópia do original assinado digitalmente por: GISELDA RAMOS MEIRA - 20/09/18 11:01 / PAULO CESAR LIMA SILVEIRA - 20/09/18 11:13

Fls.000095

TOTAL DO ATIVO	15.339,90	458,61	TOTAL DO PASSIVO E DO PAT. LÍQUIDO	15.339,90	458,61

QUADRO DOS ATIVOS E PASSIVOS FINANCEIROS E PERMANENTES		
(Lei nº 4.320/1964)		
Exercício: 2017		
	Exercício Atual	Exercício Anterior
ATIVO (I)		
ATIVO FINANCEIRO	2.711,00	458,61
ATIVO PERMANENTE	12.628,90	
Total do Ativo	15.339,90	458,61
PASSIVO (II)		
PASSIVO FINANCEIRO		
PASSIVO PERMANENTE		
Total do Passivo	0,00	0,00
Saldo Patrimonial (III) = (I - II)	15.339,90	458,61

QUADRO DAS CONTAS DE COMPENSAÇÃO		
(Lei nº 4.320/1964)		
Exercício: 2017		
	Exercício Atual	Exercício Anterior
Atos Potenciais Ativos		
Garantias e Contragarantias recebidas		
Direitos Conveniados e outros instrumentos congêneres		
Direitos Contratuais		
Outros atos potenciais ativos		
Total dos Atos Potenciais Ativos		
Atos Potenciais Passivos		
Garantias e Contragarantias concedidas		
Obrigações conveniadas e outros instrumentos congêneres		
Obrigações contratuais		0,00
Outros atos potenciais passivos		
Total dos Atos Potenciais Passivos		0,00

DESTINAÇÃO DE RECURSOS			
	Nota	Exercício Atual	Exercício Anterior
Ordinaria		2.711,00	458,61
100000 - 100000-Recursos Ordinários		2.711,00	458,61
Total das Fontes de Recursos		2.711,00	458,61
* Metodologia de cálculo			
1) Superávit/Déficit Financeiro = (Receitas arrecadadas - Despesas pagas da fonte de recurso)			
2) As transferências financeiras, tanto credora quanto devedora, serão computadas na fonte 100000 (Ordinária)			

PAULO CESAR LIMA SILVEIRA
Prefeito Municipal

GISELDA RAMOS MEIRA
Contadora
CRC-MS 005819/O-1

Publicado por:
Rosangela f De Souza Collis
Código Identificador:3B70E2DE

SETOR DE CONTABILIDADE
ANEXO 12

SISTEMA DE CONTABILIDADE PÚBLICA
FUNDO MUN. DIR. CRIANÇA E ADOLESCENTE
ANEXO 12 - BALANÇO ORÇAMENTÁRIO

Portaria STN nº 700/2014	PERÍODO: Janeiro à Dezembro de 2017			
RECEITA ORÇAMENTÁRIA	**PREVISÃO INICIAL**	**PREVISÃO ATUALIZADA(a)**	**RECEITAS REALIZADAS(b)**	**SALDO c = (b-a)**
RECEITAS CORRENTES (I)	**30.000,00**	**30.000,00**	**54,18**	**-29.945,82**
Receita Tributária				
Impostos				
Taxas				
Contribuição de Melhoria				
Receita de Contribuições				
Contribuições Sociais				
Conttribuições de Intervenção no Domínio Econômico				
Contrubuições de Iluminação Pública				
Receita Patrimonial	**1.000,00**	**1.000,00**	**54,18**	**-945,82**
Receitas Imobiliárias				
Receitas de Valores Mobiliários	1.000,00	1.000,00	54,18	-945,82
Receita de Concessões e Permissões				
Compensações Financeiras				
Receita Decorrente do Direito de Exploração de Bens Públicos em Áreas de Domínio Público				
Receita da Cessão de Direitos				
Outras Receitas Patrimoniais				
Receita Agropepecuária				
Receita da Produção Vegetal				
Receita Produção Animal e Derivados				
Outras Receitas Agropecuárias				
Receita Industrial				
Receita da Indústria Extrativa Mineral				

Este documento é cópia do original assinado digitalmente por: GISELDA RAMOS MEIRA - 20/09/18 11:01 / PAULO CESAR LIMA SILVEIRA - 20/09/18 11:13

Fls.000096

Outras Transferências e Delegações Concedidas			
Desvalorização e Perda de Ativos e Incorporação de Passivos			
Redução a Valor Recuperável e Provisão para Perdas			
Perdas com Alienação			
Perdas Involuntárias			
Incorporação de Passivos			
Desincorporação de Ativos			
Tributárias			
Impostos, Taxas e Contribuições de Melhoria			
Contribuições			
Custos com Tributos			
Custo das Mercadorias e dos Produtos Vendidos e dos Serviços Prestados			
Custo das Mercadorias Vendidas			
Custo dos Produtos Vendidos			
Custo dos Serviços Prestados			
Outras Variações Patrimoniais Diminutivas			
Premiações			
Resultado Negativo de Participações			
Incentivos			
Subvenções Econômicas			
Participações e Contribuições			
Constituição de Provisões			
Diversas Variações Patrimoniais Diminutivas			
Total das Variações Patrimoniais Diminutivas (II)		569.559,70	650.309,42
Resultado Patrimonial do Período (III) = (I - II)		10.631,69	-53.099,12

PAULO CESAR LIMA SILVEIRA
Prefeito Municipal

GISELDA RAMOS MEIRA
Contadora
CRC-MS 005819/O-1

Publicado por:
Rosangela f De Souza Collis
Código Identificador:803B7A20

SETOR DE CONTABILIDADE
ANEXO 17

FUNDO MUN. DE INVESTIMENTO SOCIAL			Sistema de Contabilidade Pública
DÍVIDA FLUTUANTE - ANEXO XVII (Lei 4320)			
PERÍODO : [Janeiro à M13 - Inscrição de Restos a Pagar de 2017]			
Títulos	Saldo Anterior do Exercício	Movimento no exercício	Saldo próximo Exercício
		Inscrição / Baixa	
RESTOS APAGAR-PROCESSADO			
Restos A Pagar 2017	0,00	17.110,50 / 0,00	17.110,50
Total do Grupo:	0,00	17.110,50 / 0,00	17.110,50
Total Geral:	0,00	17.110,50 / 0,00	17.110,50

PAULO CESAR LIMA SILVEIRA
Prefeito Municipal

GISELDA RAMOS MEIRA
Contadora
CRC-MS 005819/O-1

Publicado por:
Rosangela f De Souza Collis
Código Identificador:1FD84AF2

SETOR DE CONTABILIDADE
ANEXO 15

SISTEMA DE CONTABILIDADE PÚBLICA			
FUNDO MUN. DE MEIO AMBIENTE			
VARIAÇÕES PATRIMONIAIS - ANEXO XV			
Portaria STN nº 700/2014	PERÍODO : [Janeiro à Dezembro de 2017]		
VARIAÇÕES PATRIMONIAIS QUANTITATIVAS			
	Nota	Exercício Atual	Exercício Anterior
VARIAÇÕES PATRIMONIAIS AUMENTATIVAS			
Impostos, Taxas e Contribuições de Melhoria			
Impostos			
Taxas			
Contribuições de Melhoria			
Contribuições			
Contribuições Sociais			
Contribuições de Intervenção no Domínio Econômico			
Contribuição de Iluminação Pública			
Contribuição de Interesse das Categorias Profissionais			
Exploração e Venda de Bens, Serviços e Direitos			
Venda de Mercadorias			
Venda de Produtos			
Exploração de Bens e Direitos e Prestação de Serviços			
Variações Patrimoniais Aumentativas Financeiras		136,19	1.980,98
Juros e Encargos de Empréstimos e Financiamentos Concedidos			
Juros e Encargos de Mora			
Variações Monetárias e Cambiais			
Descontos Financeiros Obtidos			
Remuneração de Depósitos Bancários e Aplicações Financeiras		136,19	1.980,98
Outras Variações Patrimoniais Aumentativas - Financeiras			
Transferências e Delegações Recebidas		313.761,67	314.890,66
Transferências Intragovernamentais		313.761,67	314.890,66
Transferências Intergovernamentais			
Transferências das Instituições Privadas			
Transferências das Instituições Multigovernamentais			
Transferências de Consórcios Públicos			
Transferências ao Exterior			
Execução Orçamentária Delegada de Entes			
Transferências de Pessoas Físicas			
Outras Transferências e Delegações Recebidas			
Valorização e Ganhos Com Ativos e Desincorporação de Passivos			
Reavaliação de Ativos			
Ganhos de Alienação			
Ganhos com Incorporação de Ativos			
Ganhos com Desincorporação de Passivos			
Reversão de Redução ao Valor Recuperável			
Outras Variações Patrimoniais Aumentativas			
Variação Patrimonial Aumentativa a Classificar			
Resultado Positivo de Participações			
Reversão de Provisões e Ajustes de Perdas			
Diversas Variações Patrimoniais Aumentativas			
Total das Variações Patrimoniais Aumentativas (I)		313.897,86	316.871,64
VARIAÇÕES PATRIMONIAIS DIMINUTIVAS	Nota	Exercício Atual	Exercício Anterior
Pessoal e Encargos		347.098,07	308.375,04
Remuneração a Pessoal		208.662,95	262.860,86
Encargos Patronais		56.567,03	45.514,18
Benefícios a Pessoal			
Outras Variações Patrimoniais Diminutivas - Pessoal e Encargos		81.868,09	
Benefícios Previdenciários e Assistenciais			
Aposentadorias e Reformas			
Pensões			
Benefícios de Prestação Continuada			
Benefícios Eventuais			
Políticas Publicas de Transferência de Renda			
Outros Benefícios Previdenciários e Assistenciais			
Uso de Bens, Serviços e Consumo de Capital Fixo		18.484,56	41.301,57
Uso de Material de Consumo			19.051,80
Serviços		18.484,56	22.249,77
Depreciação, Amortização de Exaustão			
Variações Patrimoniais Diminutivas Financeiras			
Juros e Encargos de Empréstimos e Financiamentos Obtidos			
Juros e Encargos de Mora			
Variações Monetárias e Cambiais			
Descontos Financeiros Concedidos			
Outras Variações Patrimoniais Diminutivas - Financeiras			
Transferências e Delegações Concedidas			
Transferências Intragovernamentais			
Transferências Intergovernamentais			
Transferências a Instituições Privadas			
Transferências a Instituições Multigovernamentais			
Transferências a Consórcios Públicos			
Transferências ao Exterior			
Execução Orçamentária Delegada a Entes			
Outras Transferências e Delegações Concedidas			
Desvalorização e Perda de Ativos e Incorporação de Passivos			6.000,00
Redução a Valor Recuperável e Provisão para Perdas			
Perdas com Alienação			
Perdas Involuntárias			
Incorporação de Passivos			
Desincorporação de Ativos			6.000,00
Tributárias			
Impostos, Taxas e Contribuições de Melhoria			
Contribuições			
Custos com Tributos			
Custo das Mercadorias e dos Produtos Vendidos e dos Serviços Prestados			
Custo das Mercadorias Vendidas			
Custo dos Produtos Vendidos			
Custo dos Serviços Prestados			
Outras Variações Patrimoniais Diminutivas			
Premiações			
Resultado Negativo de Participações			
Incentivos			
Subvenções Econômicas			
Participações e Contribuições			

Este documento é cópia do original assinado digitalmente por: GISELDA RAMOS MEIRA - 20/09/18 11:01 / PAULO CESAR LIMA SILVEIRA - 20/09/18 11:13

Fls.000097

Constituição de Provisões			
Diversas Variações Patrimoniais Diminutivas			
Total das Variações Patrimoniais Diminutivas (II)		365.582,63	355.676,61
Resultado Patrimonial do Período (III) = (I - II)		-51.684,77	-38.804,97

PAULO CESAR LIMA SILVEIRA
Prefeito Municipal

GISELDA RAMOS MEIRA
Contadora
CRC-MS 005819/O-1

Publicado por:
Rosangela f De Souza Collis
Código Identificador:2D55E7E3

SETOR DE CONTABILIDADE
ANEXO 17

Sistema de Contabilidade Pública
FUNDO MUN. DE MEIO AMBIENTE
DÍVIDA FLUTUANTE - ANEXO XVII (Lei 4320)
PERÍODO : [Janeiro à M13 - Inscrição de Restos a Pagar de 2017]

Títulos	Saldo Anterior do Exercício	Movimento no exercício		Saldo próximo Exercício
		Inscrição	Baixa	
RESTOS APAGAR- PROCESSADO				
Restos A Pagar 2017	0,00	33.816,51	0,00	33.816,51
Total do Grupo:	**0,00**	**33.816,51**	**0,00**	**33.816,51**
Consignacoes				
1349 - I.N.S.S - Servidores	0,00	23.830,23	13.424,47	10.405,76
1350 - I.N.S.S - Fornecedores - Pf	0,00	4.094,53	0,00	4.094,53
1353 - I.R.R.F - Servidores	0,00	11.606,25	3.413,85	8.192,40
1357 - I.S.S.Q.N	0,00	0,00	0,00	0,00
1364 - Crédito Consignado - Caixa Ec	0,00	20.325,17	11.239,04	9.086,13
1365 - Crédito Consignado - Bradesco	0,00	21.144,92	11.394,50	9.750,42
1369 - Convênio - Hstu Seguro Sincar	2.224,96	8.538,82	12.246,07	-1.482,29
1370 - Zurich Minas Brasil Seguro S/	0,00	424,56	362,44	62,12
1373 - Desc. Plano de Saúde Cassems	0,00	11.364,16	8.254,38	3.109,78
1374 - Desc. Plano de Saúde Cassems	0,00	943,25	808,50	134,75
1387 - Salario Familia	0,00	186,42	155,35	31,07
Total do Grupo:	**2.224,96**	**102.458,31**	**61.298,60**	**43.384,67**
Total Geral:	**2.224,96**	**136.274,82**	**61.298,60**	**77.201,18**

PAULO CESAR LIMA SILVEIRA
Prefeito Municipal

GISELDA RAMOS MEIRA
Contadora
CRC-MS 005819/O-1

* Detalhamento de Restos a Pagar
- Saldo Anterior Bruto (com retenções): 2.224,96
- Retenções dos Restos a Pagar: 0,00
- Saldo Anterior Líquido (sem retenções): 2.224,96

Publicado por:
Rosangela f De Souza Collis
Código Identificador:E72B88A2

SETOR DE CONTABILIDADE
ANEXO 18

FUNDO MUN. DE MEIO AMBIENTE	SISTEMA DE CONTABILIDADE PÚBLICA	
Demonstração dos Fluxos de Caixa		
Portaria STN 700/2014	PERÍODO : [Janeiro à Dezembro de 2017]	
6.2.1. FLUXOS DE CAIXA DAS ATIVIDADES OPERACIONAIS	EXERCÍCIO ATUAL	EXERCÍCIO ANTERIOR
Ingressos	416.356,17	394.456,85
Receitas derivadas e originárias	136,19	1.980,98
Transferências correntes recebidas	313.761,67	314.890,66
Outros ingressos operacionais	102.458,31	77.585,21
Desembolsos	393.064,72	425.121,36
Pessoal e demais despesas	331.766,12	349.676,61
Juros e encargos da dívida		
Transferências concedidas	0,00	0,00
Outros desembolsos operacionais	61.298,60	75.444,75
Fluxo de caixa líquido das atividades operacionais (I)	23.291,45	-30.664,51
FLUXOS DE CAIXA DAS ATIVIDADES DE INVESTIMENTO	EXERCICIO ATUAL	EXERCICIO ANTERIOR
Ingressos		
Alienação de Bens		
Amortização de Empréstimos e Financiamentos Concedidos		
Outros ingressos de investimentos		
Desembolsos	0,00	6.000,00
Aquisição de Ativo não Circulante		6.000,00
Concessão de Empréstimos e Financiamentos		
Outras Desembolsos de Investimentos		
Fluxo de caixa líquido das atividades de investimento (II)	0,00	-6.000,00
FLUXOS DE CAIXA DAS ATIVIDADES DE FINANCIAMENTO	EXERCÍCIO ATUAL	EXERCICIO ANTERIOR
Ingressos		
Operações de Crédito		
Integralização do capital social de empresas dependentes		
Transferências de capital recebidas		
Outros ingressos de financiamento		
Desembolsos		
Amortização/Refinanciamento da Dívida		
Outros desembolsos de financiamentos		
Fluxo de caixa líquido das atividades de financiamento (III)		
GERAÇÃO LÍQUIDA DE CAIXA E EQUIVALENTE DE CAIXA (I + II + III)	23.291,45	-36.664,51
Caixa e Equivalentes de caixa inicial	2.754,65	39.419,16
Caixa e Equivalente de caixa final	26.046,10	2.754,65
6.2.2. QUADRO DE RECEITAS DERIVADAS E ORIGINÁRIA	EXERCÍCIO ATUAL	EXERCÍCIO ANTERIOR
RECEITAS DERIVADAS E ORIGINÁRIAS	136,19	1.980,98
Receita Tributária		0,00
Receita de Contribuições		
Receita Patrimonial		
Receita Agroperuária		
Receita Industrial		
Receita de Serviços		
Remuneração das Disponibilidades	136,19	1.980,98
Outras Receitas Derivadas e Originárias	0,00	0,00
Total das Receitas Derivadas e Originárias	136,19	1.980,98
6.2.3. QUADRO DE TRANSFERÊNCIAS RECEBIDAS E CONCEDIDAS	EXERCÍCIO ATUAL	EXERCÍCIO ANTERIOR
TRANSFERÊNCIAS RECEBIDAS	313.761,67	314.890,66
Intergovernamentais		
da União		
de Estados e Distrito Federal		
de Municípios		
Intragovernamentais	313.761,67	314.890,66
Outras Transferências Recebidas		
TRANSFERÊNCIAS CONCEDIDAS	0,00	0,00
Intergovernamentais		
da União		
de Estados e Distrito Federal		
de Municípios		
Intragovernamentais	0,00	0,00
Outras Transferências Concedidas		
Total das Transferências	313.761,67	314.890,66
6.2.4. QUADRO DE DESEMBOLSOS DE PESSOAL E DEMAIS DESPESAS POR FUNÇÃO	EXERCÍCIO ATUAL	EXERCÍCIO ANTERIOR
Pessoal e Outras Despesas Correntes por Função	331.766,12	349.676,61
01 - Legislativa		
02 - Judiciária		
03 - Essencial à Justiça		
04 - Administração		
05 - Defesa Nacional		
06 - Segurança Pública		
07 - Relações Exteriores		
08 - Assistência Social		
09 - Previdência Social		
10 - Saúde		
11 - Trabalho		
12 - Educação		
13 - Cultura		
14 - Direitos da Cidadania		
15 - Urbanismo		
16 - Habitação		
17 - Saneamento		
18 - Gestão Ambiental	331.766,12	349.676,61
19 - Ciência e Tecnologia		
20 - Agricultura		
21 - Organização Agrária		
22 - Indústria		
23 - Comércio e Serviço		
24 - Comunicações		
25 - Energia		
26 - Transporte		
27 - Desporte e Lazer		
28 - Encargos Especiais		
Total dos Desembolsos de Pessoal e Demais Despesas por função	331.766,12	349.676,61
6.2.5. Quadro de Juros e Encargos da Dívida	EXERCÍCIO ATUAL	EXERCÍCIO ANTERIOR
Juros e Correção Monetária de Dívida interna		
Juros e Correção Monetária de Dívida Externa		

Este documento é cópia do original assinado digitalmente por: GISELDA RAMOS MEIRA - 20/09/18 11:01 / PAULO CESAR LIMA SILVEIRA - 20/09/18 11:13

Fls.000098

Outros Encargos da Dívida		
Total dos Juros e Encargos da Dívida		

PAULO CESAR LIMA SILVEIRA
Prefeito Municipal

GISELDA RAMOS MEIRA
Contadora
CRC-MS 005819/O-1

Publicado por:
Rosangela f De Souza Collis
Código Identificador:06EF9852

SETOR DE CONTABILIDADE
ANEXO 15

FUNDO MUNICIPAL DE SAUDE			
VARIAÇÕES PATRIMONIAIS - ANEXO XV			
Portaria STN nº 700/2014	PERÍODO : [Janeiro à Dezembro de 2017]		
VARIAÇÕES PATRIMONIAIS QUANTITATIVAS			
	Nota	Exercício Atual	Exercício Anterior
VARIAÇÕES PATRIMONIAIS AUMENTATIVAS			
Impostos, Taxas e Contribuições de Melhoria			
Impostos			
Taxas			
Contribuições de Melhoria			
Contribuições			
Contribuições Sociais			
Contribuições de Intervenção no Domínio Econômico			
Contribuição de Iluminação Pública			
Contribuição de Interesse das Categorias Profissionais			
Exploração e Venda de Bens, Serviços e Direitos			
Venda de Mercadorias			
Venda de Produtos			
Exploração de Bens e Direitos e Prestação de Serviços			
Variações Patrimoniais Aumentativas Financeiras		**77.223,22**	**156.783,04**
Juros e Encargos de Empréstimos e Financiamentos Concedidos			
Juros e Encargos de Mora			
Variações Monetárias e Cambiais			
Descontos Financeiros Obtidos			
Remuneração de Depósitos Bancários e Aplicações Financeiras		77.223,22	156.783,04
Outras Variações Patrimoniais Aumentativas - Financeiras			
Transferências e Delegações Recebidas		**18.966.360,28**	**19.882.667,37**
Transferências Intragovernamentais		13.426.005,23	13.880.323,71
Transferências Intergovernamentais		5.540.355,05	6.002.343,66
Transferências das Instituições Privadas			
Transferências das Instituições Multigovernamentais			
Transferências de Consórcios Públicos			
Transferências ao Exterior			
Execução Orçamentária Delegada de Entes			
Transferências de Pessoas Físicas			
Outras Transferências e Delegações Recebidas			
Valorização e Ganhos Com Ativos e Desincorporação de Passivos			
Reavaliação de Ativos			
Ganhos de Alienação			
Ganhos com Incorporação de Ativos			
Ganhos com Desincorporação de Passivos			
Reversão de Redução ao Valor Recuperável			
Outras Variações Patrimoniais Aumentativas			
Variação Patrimonial Aumentativa a Classificar			
Resultado Positivo de Participações			
Reversão de Provisões e Ajustes de Perdas			
Diversas Variações Patrimoniais Aumentativas			
Total das Variações Patrimoniais Aumentativas (I)		**19.043.583,50**	**20.039.450,41**
VARIAÇÕES PATRIMONIAIS DIMINUTIVAS	Nota	Exercício Atual	Exercício Anterior
Pessoal e Encargos		**12.435.095,24**	**13.610.365,30**
Remuneração a Pessoal		4.577.005,03	6.869.823,11
Encargos Patronais		2.123.834,31	1.302.468,62
Benefícios a Pessoal			
Outras Variações Patrimoniais Diminutivas - Pessoal e Encargos		5.734.255,90	5.438.073,57
Benefícios Previdenciários e Assistenciais		**38.400,00**	**38.400,00**
Aposentadorias e Reformas			
Pensões			
Benefícios de Prestação Continuada			
Benefícios Eventuais			
Políticas Publicas de Transferência de Renda		38.400,00	38.400,00
Outros Benefícios Previdenciários e Assistenciais			
Uso de Bens, Serviços e Consumo de Capital Fixo		**6.827.531,79**	**5.518.255,65**
Uso de Material de Consumo		2.428.362,01	2.632.756,91
Serviços		4.399.169,78	2.885.498,74
Depreciação, Amortização de Exaustão			
Variações Patrimoniais Diminutivas Financeiras			
Juros e Encargos de Empréstimos e Financiamentos Obtidos			
Juros e Encargos de Mora			
Variações Monetárias e Cambiais			
Descontos Financeiros Concedidos			
Outras Variações Patrimoniais Diminutivas - Financeiras			
Transferências e Delegações Concedidas		**292.269,73**	
Transferências Intragovernamentais		292.269,73	
Transferências Intergovernamentais			
Transferências a Instituições Privadas			
Transferências a Instituições Multigovernamentais			
Transferências a Consórcios Públicos			
Transferências ao Exterior			
Execução Orçamentária Delegada a Entes			
Outras Transferências e Delegações Concedidas			
Desvalorização e Perda de Ativos e Incorporação de Passivos			**1.693.844,94**
Redução a Valor Recuperável e Provisão para Perdas			
Perdas com Alienação			
Perdas Involuntárias			
Incorporação de Passivos			
Desincorporação de Ativos			1.693.844,94
Tributárias			
Impostos, Taxas e Contribuições de Melhoria			
Contribuições			
Custos com Tributos			
Custo das Mercadorias e dos Produtos Vendidos e dos Serviços Prestados			
Custo das Mercadorias Vendidas			
Custo dos Produtos Vendidos			
Custo dos Serviços Prestados			
Outras Variações Patrimoniais Diminutivas			**83.353,90**
Premiações			
Resultado Negativo de Participações			
Incentivos			
Subvenções Econômicas			
Participações e Contribuições			
Constituição de Provisões			
Diversas Variações Patrimoniais Diminutivas			83.353,90
Total das Variações Patrimoniais Diminutivas (II)		**19.593.296,76**	**20.944.219,79**
Resultado Patrimonial do Período (III) = (I - II)		**-549.713,26**	**-904.769,38**

LUIS ROBERTO PASQUOTTO MARIANI
Secretário de Sáude

GISELDA RAMOS MEIRA
Contadora
CRC-MS 005819/O-1

Publicado por:
Rosangela f De Souza Collis
Código Identificador:47BAAF03

SETOR DE CONTABILIDADE
ANEXO 17

Sistema de Contabilidade Pública				
FUNDO MUNICIPAL DE SAUDE				
DÍVIDA FLUTUANTE - ANEXO XVII (Lei 4320)				
PERÍODO : [Janeiro à M13 - Inscrição de Restos a Pagar de 2017]				
Títulos	Saldo Anterior do Exercício	Movimento no exercício		Saldo próximo Exercício
		Inscrição	Baixa	
RESTOS APAGAR- NÃO PROCESSADO				
Restos A Pagar 2016	539,17	0,00	0,00	539,17
Restos A Pagar 2017	0,00	262.923,54	0,00	262.923,54
Total do Grupo:	539,17	262.923,54	0,00	263.462,71
RESTOS APAGAR- PROCESSADO				
Restos A Pagar 2014	13,69	0,00	0,00	13,69
Restos a Pagar 2015	37.394,78	0,00	37.394,78	0,00
Restos A Pagar 2016	1.301.384,59	0,00	1.261.304,15	40.080,44
Restos A Pagar 2017	0,00	1.315.404,89	0,00	1.315.404,89
Total do Grupo:	1.338.793,06	1.315.404,89	1.298.698,93	1.355.499,02
Consignacoes				
1349 - I.N.S.S - Servidores	47.649,51	896.964,07	549.442,25	395.171,33
1350 - I.N.S.S - Fornecedores - Pf	2.281,56	0,00	0,00	2.281,56
1351 - I.N.S.S - Fornecedores - Pj	3.176,43	2.588,62	0,00	5.765,05
1353 - I.R.R.F - Servidores	0,00	924.163,87	597.380,01	326.783,86
1354 - I.R.R.F - Fornecedores - Pf	0,00	14.531,65	9.012,92	5.518,73
1355 - I.R.R.F - Fornecedores - Pj	0,00	2.670,53	887,92	1.782,61
1357 - I.S.S.Q.N	0,00	150.198,46	56.947,27	93.251,19
1363 - Crédito Consignado - Banco Do	0,00	92.283,08	85.745,08	6.538,00
1364 - Crédito Consignado - Caixa Ec	0,00	290.975,24	226.039,74	64.935,50
1365 - Crédito Consignado - Bradesco	0,00	457.835,99	412.008,19	45.827,80
1369 - Convênio - Hstu Seguro Sincar	0,00	239.650,22	216.272,06	23.378,16
1370 - Zurich Minas Brasil Seguro S/	0,00	20.093,76	18.131,24	1.962,52

Este documento é cópia do original assinado digitalmente por: GISELDA RAMOS MEIRA - 20/09/18 11:01 / PAULO CESAR LIMA SILVEIRA - 20/09/18 11:13

Fls.000099

12 - Educação		
13 - Cultura		
14 - Direitos da Cidadania		
15 - Urbanismo		
16 - Habitação		
17 - Saneamento		
18 - Gestão Ambiental		
19 - Ciência e Tecnologia		
20 - Agricultura		
21 - Organização Agrária		
22 - Indústria		
23 - Comércio e Serviço		
24 - Comunicações		
25 - Energia		
26 - Transporte		
27 - Desporte e Lazer		
28 - Encargos Especiais		
Total dos Desembolsos de Pessoal e Demais Despesas por função	552.449,20	653.907,62

6.2.5. Quadro de Juros e Encargos da Dívida	EXERCÍCIO ATUAL	EXERCÍCIO ANTERIOR
Juros e Correção Monetária de Dívida interna		
Juros e Correção Monetária de Dívida Externa		
Outros Encargos da Dívida		
Total dos Juros e Encargos da Dívida		

PAULO CESAR LIMA SILVEIRA
Prefeito Municipal

GISELDA RAMOS MEIRA
Contadora
CRC-MS 005819/O-1

Publicado por:
Rosangela f De Souza Collis
Código Identificador:81FD5F26

SETOR DE CONTABILIDADE
ANEXO 12

FUNDO MUN. DE MEIO AMBIENTE		SISTEMA DE CONTABILIDADE PÚBLICA		
ANEXO 12 - BALANÇO ORÇAMENTÁRIO				
Portaria STN nº 700/2014 PERÍODO: Janeiro à Dezembro de 2017				
RECEITA ORÇAMENTÁRIA	**PREVISÃO INICIAL**	**PREVISÃO ATUALIZADA(a)**	**RECEITAS REALIZADAS(b)**	**SALDO c = (b-a)**
RECEITAS CORRENTES (I)	**30.000,00**	**30.000,00**	**136,19**	**-29.863,81**
Receita Tributária	**29.000,00**	**29.000,00**	**0,00**	**-29.000,00**
Impostos				
Taxas	29.000,00	29.000,00	0,00	-29.000,00
Contribuição de Melhoria				
Receita de Contribuições				
Contribuições Sociais				
Conttribuições de Intervenção no Domínio Econômico				
Contrubuições de Iluminação Pública				
Receita Patrimonial	**1.000,00**	**1.000,00**	**136,19**	**-863,81**
Receitas Imobiliárias				
Receitas de Valores Mobiliários	1.000,00	1.000,00	136,19	-863,81
Receita de Concessões e Permissões				
Compensações Financeiras				
Receita Decorrente do Direito de Exploração de Bens Públicos em Áreas de Domínio Público				
Receita da Cessão de Direitos				
Outras Receitas Patrimoniais				
Receita Agropepecuária				
Receita da Produção Vegetal				
Receita Produção Animal e Derivados				
Outras Receitas Agropecuárias				
Receita Industrial				
Receita da Indústria Extrativa Mineral				
Receita da Indústria de Transformação				
Receita da Indústria de Construção				
Outras Receitas Industriais				
Receita de Serviços				
Transferências Correntes				
Transferências Intergovernamentais				
Transferências de Instituições Privadas				
Transferências do Exterior				
Transferências de Pessoas				
Transferências de Convênios				
Transferências para o Combate à Fome				
Outras Receitas Correntes				
Multas e Juros de Mora				
Indenizações e Restituições				
Receita da Divida Ativa				
Receitas Decorrentes de Aportes Periódicos para Amortização de Défict Atuarial do RPPS				
Receitas Correntes Diversas				
RECEITAS DE CAPITAL (II)				
Operações de Crédito				
Operações de Crédito Internas				
Operações de Crédito Externas				
Alienação de Bens				

Este documento é cópia do original assinado digitalmente por: GISELDA RAMOS MEIRA - 20/09/18 11:01 / PAULO CESAR LIMA SILVEIRA - 20/09/18 11:13

Fls.000100

Alienação de Bens Móveis				
Alienação de Bens Imóveis				
Amortização de Empréstimos				
Transferência de Capital				
Transferências Intergovernamentais				
Transferências de Instituições Privadas				
Transferências do Exterior				
Transferências de Pessoas				
Transferências de Outras Instit. Públicas				
Transferências de Convênios				
Transferências para o Combate às Fome				
Outras Receitas de Capital				
Integração de Capital Social				
Div. Ativa Prov. da Amortiz. Emp. e Financ.				
Receitas de Capital Diversas				
Recursos Arrecadados em Exercícios Anteriores (III)				
SUBTOTAL DAS RECEITAS (IV) = (I + II + III)	**30.000,00**	**30.000,00**	**136,19**	**-29.863,81**
Operações de Crédito / Refinanciamento (V)				
Operações de Crédito Internas				
Mobiliária				
Contratual				
Operações de Crédito Externas				
Mobiliária				
Contratual				
SUBTOTAL COM REFINANCIAMENTO (VI) = (IV + V)	**30.000,00**	**30.000,00**	**136,19**	**-29.863,81**
DÉFICIT (VII)	**972.000,00**	**335.880,00**	**365.446,44**	**29.566,44**
TOTAL (VIII) = (VI + VII)	**1.002.000,00**	**365.880,00**	**365.582,63**	**-297,37**
SALDOS DE EXERC. ANTERIORES (UTILIZADOS PARA CRÉDITOS ADICIONAIS)	**0,00**	**0,00**	**0,00**	**0,00**
Superávit Financeiro	0,00	0,00	0,00	0,00
Reabertura de créditos adicionais				

DESPESA ORÇAMENTÁRIA	**DOTAÇÃO INICIAL (e)**	**DOTAÇÃO ATUALIZADA (f)**	**DESPESAS EMPENHADAS (g)**	**DESPESAS LIQUIDADAS (h)**	**DESPESAS PAGAS (i)**	**SALDO DA DOTAÇÃO (j) = (f-g)**
DESPESAS CORRENTES (IX)	**990.000,00**	**365.880,00**	**365.582,63**	**365.582,63**	**331.766,12**	**297,37**
Pessoal e Encargos Sociais	616.000,00	347.180,00	347.098,07	347.098,07	314.826,74	81,93
Juros e Cncargos da Divida						
Outras Despesas Correntes	374.000,00	18.700,00	18.484,56	18.484,56	16.939,38	215,44
DESPESA DE CAPITAL (X)	**12.000,00**	**0,00**	**0,00**	**0,00**	**0,00**	**0,00**
Investimentos	12.000,00	0,00	0,00	0,00	0,00	0,00
Inversões Financeiras						
RESERVA DE CONTINGÊNCIA (XI)						
RESERVA DO RPPS (XII)						
SUBTOTAL DAS DESPESAS	**1.002.000,00**	**365.880,00**	**365.582,63**	**365.582,63**	**331.766,12**	**297,37**
(XIII) = (IX + X + XI + XII)						
AMORTIZAÇÃO DA DÍVIDA /						
REFINANCIAMENTO (XIV)						
Amortização da Dívida Interna						
Dívida Mobiliária						
Outras Dívidas						
SUBTOTAL COM REFINANCIAMENTO						
	1.002.000,00	**365.880,00**	**365.582,63**	**365.582,63**	**331.766,12**	**297,37**
(XV) = (XIII + XIV)						
SUPERAVIT (XVI)						
TOTAL (XVII) = (XV + XVI)	**1.002.000,00**	**365.880,00**	**365.582,63**	**365.582,63**	**331.766,12**	**297,37**

ANEXO 12.1 – DEMONSTRATIVO DE EXECUÇÃO DE RESTOS A PAGAR NÃO PROCESSADOS						
RESTOS A PAGAR NÃO PROCESSADOS	**INSCRITOS**		**LIQUIDADOS (c)**	**PAGOS (d)**	**CANCELADOS (e)**	**SALDO (f)= (a+b-d-e)**
	EM EXERCÍCIOS	**EM 31 DE DEZEMBRO DO EXERCICIO ANTERIOR ANTERIORES (a) (b)**				
DESPESAS CORRENTES						
Pessoal e Encargos Sociais						
Juros e Encargos da Dívida						
Outras Despesas Correntes						
DESPESA DE CAPITAL						
Investimentos						
Inversões Financeiras						
Amortização da Dívida						
TOTAL						

ANEXO 12.2 - DEMONSTRATIVO DE EXECUÇÃO DE RESTOS A PAGAR PROCESSADO E NÃO PROCESSADO LIQUIDADO					
RESTOS A PAGAR PROCESSADOS E NÃO PROCESSADOS LIQUIDADOS	**INSCRITOS**		**PAGOS (d)**	**CANCELADOS (e)**	**SALDO (f)= (a+b-d-e)**
	EM EXERCÍCIOS ANTERIORES (a)	**EM 31 DE DEZEMBRO DO EXERCICIO ANTERIOR (b)**			
DESPESAS CORRENTES	**0,00**	**0,00**	**0,00**	**0,00**	**0,00**
Pessoal e Encargos Sociais					
Juros e Encargos da Dívida					
Outras Despesas Correntes	0,00	0,00	0,00	0,00	0,00
DESPESA DE CAPITAL					
Investimentos					
Inversões Financeiras					
Amortização da Dívida					
TOTAL	**0,00**	**0,00**	**0,00**	**0,00**	**0,00**

PAULO CESAR LIMA SILVEIRA
Prefeito Municipal

Este documento é cópia do original assinado digitalmente por: GISELDA RAMOS MEIRA - 20/09/18 11:01 / PAULO CESAR LIMA SILVEIRA - 20/09/18 11:13

Fls.000101

GISELDA RAMOS MEIRA
Contadora
CRC-MS 005819/O-1

Publicado por:
Rosangela f De Souza Collis
Código Identificador:DF891882

SETOR DE CONTABILIDADE
ANEXO 13

FUNDO MUN. DE MEIO AMBIENTE							SISTEMA DE CONTABILIDADE PÚBLICA
ANEXO 13 - BALANÇO FINANCEIRO							
Portaria STN nº 700/2014							PERÍODO: Janeiro à Dezembro de 2017
RECEITA				DISPÊNDIOS			
TÍTULOS	Nota	EXERCÍCIO		TÍTULOS	Nota	EXERCÍCIO	
		ATUAL	ANTERIOR			ATUAL	ANTERIOR
RECEITA ORÇAMENTÁRIA (I)		136,19	1.980,98	DESPESA ORÇAMENTÁRIA (VI)		365.582,63	355.676,61
Ordinária		136,19	1.980,98	Ordinária		365.582,63	355.676,61
Vinculada				Vinculada			
Recursos Vinculados à Educação				Recursos Vinculados à Educação			
Recursos Vinculados à Saúde				Recursos Vinculados à Saúde			
Recursos Vinculados à Previdência Social - RPPS				Recursos Vinculados à Previdência Social - RPPS			
Recursos Vinculados à Previdência Social - RGPS				Recursos Vinculados à Previdência Social - RGPS			
Recursos Vinculados à Seguridade Social				Recursos Vinculados à Seguridade Social			
Outras Destinações de Recursos				Outras Destinações de Recursos			
TRANSFERÊNCIA FINANCEIRA RECEBIDA(II)		313.761,67	314.890,66	TRANSFERÊNCIA FINANCEIRA CONCEDIDA (VII)			
Transf. Rec. para a Execução Orçamentária		313.761,67	314.890,66	Transf. Conc. para a Execução Orçamentária			
Transf. Rec. Independentes de Execução Orçamentária				Transf. Conc. Independentes de Execução			
Transf. Rec. para Aportes de recursos para o RPPS				Transf. Conc. para Aportes de recursos para o RPPS			
Transf. Rec. para Aportes de recursos para o RGPS				Transf. Conc. para Aportes de recursos para o RGPS			
RECEBIMENTOS EXTRA-ORÇAMENTÁRIOS (III)		136.274,82	77.585,21	RECEBIMENTOS EXTRA-ORÇAMENTÁRIOS (VIII)		61.298,60	75.444,75
Inscrição de Restos a Pagar Não Processados				Pagamentos de Restos a Pagar Não Processados			
Inscrição de Restos a Pagar Processados		33.816,51		Pagamentos de Restos a Pagar Processados			
Depósitos Restituíveis e Valores Vinculados		102.458,31	77.585,21	Depósitos Restituíveis e Valores Vinculados		61.298,60	75.444,75
Outros Recebimentos Extra-orçamentários				Outros Pagamentos Extra-orçamentários			
SALDO DO EXERCÍCIO ANTERIOR (IV)		2.754,65	39.419,16	SALDO PARA O EXERCÍCIO SEGUINTE (IX)		26.046,10	2.754,65
Caixa e Equivalentes de Caixa		2.754,65	39.419,16	Caixa e Equivalentes de Caixa		26.046,10	2.754,65
Títulos e Valores Mobiliários				Títulos e Valores Mobiliários			
Depósitos Restituíveis e Valores Vinculados				Depósitos Restituíveis e Valores Vinculados			
TOTAL (V) = (I + II + III + IV)		452.927,33	433.876,01	TOTAL (X) = (VI + VII + VIII + IX)		452.927,33	433.876,01

PAULO CESAR LIMA SILVEIRA
Prefeito Municipal

GISELDA RAMOS MEIRA
Contadora
CRC-MS 005819/O-1

Publicado por:
Rosangela f De Souza Collis
Código Identificador:47AD2FA0

SETOR DE CONTABILIDADE
ANEXO 12

FUNDO MUNICIPAL DE SAUDE				SISTEMA DE CONTABILIDADE PÚBLICA
ANEXO 12 - BALANÇO ORÇAMENTÁRIO				
Portaria STN nº 700/2014				PERÍODO: Janeiro à Dezembro de 2017
RECEITA ORÇAMENTÁRIA	PREVISÃO INICIAL	PREVISÃO ATUALIZADA(a)	RECEITAS REALIZADAS(b)	SALDO c = (b-a)
RECEITAS CORRENTES (I)	6.853.000,00	6.853.000,00	5.617.578,27	-1.235.421,73
Receita Tributária				
Impostos				
Taxas				
Contribuição de Melhoria				
Receita de Contribuições				
Contribuições Sociais				
Conttribuições de Intervenção no Domínio Econômico				
Contrubuições de Iluminação Pública				
Receita Patrimonial	93.000,00	93.000,00	77.223,22	-15.776,78
Receitas Imobiliárias				
Receitas de Valores Mobiliários	93.000,00	93.000,00	77.223,22	-15.776,78
Receita de Concessões e Permissões				
Compensações Financeiras				
Receita Decorrente do Direito de Exploração de Bens Públicos em Áreas de Domínio Público				
Receita da Cessão de Direitos				
Outras Receitas Patrimoniais				
Receita Agropepecuária				
Receita da Produção Vegetal				
Receita Produção Animal e Derivados				
Outras Receitas Agropecuárias				
Receita Industrial				
Receita da Indústria Extrativa Mineral				
Receita da Indústria de Transformação				
Receita da Indústria de Construção				

Este documento é cópia do original assinado digitalmente por: GISELDA RAMOS MEIRA - 20/09/18 11:01 / PAULO CESAR LIMA SILVEIRA - 20/09/18 11:13

Fls.000102

CÉLIA REGINA RODRIGUES RIBEIRO
Secretária de Assistência Social

GISELDA RAMOS MEIRA
Contadora
CRC-MS005819/O-1

* Detalhamento de Restos a Pagar
- Saldo Anterior Bruto (com retenções): 8.016,39
- Retenções dos Restos a Pagar: 0,00
- Saldo Anterior Líquido (sem retenções): 8.016,39

Publicado por:
Rosangela f De Souza Collis
Código Identificador:248DABB2

SETOR DE CONTABILIDADE
ANEXO 18

FUNDO MUN. DE ASSISTENCIA SOCIAL	SISTEMA DE CONTABILIDADE PÚBLICA	
Demonstração dos Fluxos de Caixa		
Portaria STN 700/2014	PERÍODO : [Janeiro à Dezembro de 2017]	
6.2.1. FLUXOS DE CAIXA DAS ATIVIDADES OPERACIONAIS	EXERCÍCIO ATUAL	EXERCÍCIO ANTERIOR
Ingressos	955.451,70	1.395.976,81
Receitas derivadas e originárias	10.647,27	8.268,90
Transferências correntes recebidas	943.254,93	1.365.353,53
Outros ingressos operacionais	1.549,50	22.354,38
Desembolsos	606.332,35	1.413.678,59
Pessoal e demais despesas	605.218,22	1.386.758,14
Juros e encargos da dívida		
Transferências concedidas	0,00	0,00
Outros desembolsos operacionais	1.114,13	26.920,45
Fluxo de caixa líquido das atividades operacionais (I)	349.119,35	-17.701,78
FLUXOS DE CAIXA DAS ATIVIDADES DE INVESTIMENTO	EXERCICIO ATUAL	EXERCICIO ANTERIOR
Ingressos		
Alienação de Bens		
Amortização de Empréstimos e Financiamentos Concedidos		
Outros ingressos de investimentos		
Desembolsos	0,00	24.486,48
Aquisição de Ativo não Circulante	0,00	24.486,48
Concessão de Empréstimos e Financiamentos		
Outras Desembolsos de Investimentos		
Fluxo de caixa líquido das atividades de investimento (II)	0,00	-24.486,48
FLUXOS DE CAIXA DAS ATIVIDADES DE FINANCIAMENTO	EXERCÍCIO ATUAL	EXERCICIO ANTERIOR
Ingressos		
Operações de Crédito		
Integralização do capital social de empresas dependentes		
Transferências de capital recebidas		
Outros ingressos de financiamento		
Desembolsos		
Amortização/Refinanciamento da Dívida		
Outros desembolsos de financiamentos		
Fluxo de caixa líquido das atividades de financiamento (III)		
GERAÇÃO LÍQUIDA DE CAIXA E EQUIVALENTE DE CAIXA (I + II + III)	349.119,35	-42.188,26
Caixa e Equivalentes de caixa inicial	60.972,24	103.160,50
Caixa e Equivalente de caixa final	410.091,59	60.972,24
6.2.2. QUADRO DE RECEITAS DERIVADAS E ORIGINÁRIA	EXERCÍCIO ATUAL	EXERCÍCIO ANTERIOR
RECEITAS DERIVADAS E ORIGINÁRIAS	10.647,27	8.268,90
Receita Tributária		
Receita de Contribuições		
Receita Patrimonial		
Receita Agroperuária		
Receita Industrial		
Receita de Serviços		
Remuneração das Disponibilidades	10.647,27	7.955,85
Outras Receitas Derivadas e Originárias	0,00	313,05
Total das Receitas Derivadas e Originárias	10.647,27	8.268,90
6.2.3. QUADRO DE TRANSFERÊNCIAS RECEBIDAS E CONCEDIDAS	EXERCÍCIO ATUAL	EXERCÍCIO ANTERIOR
TRANSFERÊNCIAS RECEBIDAS	943.254,93	1.365.353,53
Intergovernamentais	684.640,80	664.418,09
da União	570.767,14	560.503,37
de Estados e Distrito Federal	113.873,66	103.914,72
de Municípios		
Intragovernamentais	258.614,13	700.935,44
Outras Transferências Recebidas		
TRANSFERÊNCIAS CONCEDIDAS	0,00	0,00
Intergovernamentais		
da União		
de Estados e Distrito Federal		
de Municípios		
Intragovernamentais	0,00	0,00
Outras Transferências Concedidas		
Total das Transferências	943.254,93	1.365.353,53
6.2.4. QUADRO DE DESEMBOLSOS DE PESSOAL E DEMAIS DESPESAS POR FUNÇÃO	EXERCÍCIO ATUAL	EXERCÍCIO ANTERIOR
Pessoal e Outras Despesas Correntes por Função	486.073,73	1.326.758,14
01 - Legislativa		
02 - Judiciária		
03 - Essencial à Justiça		
04 - Administração		
05 - Defesa Nacional		
06 - Segurança Pública		
07 - Relações Exteriores		
08 - Assistência Social	486.073,73	1.326.758,14
09 - Previdência Social		
10 - Saúde		
11 - Trabalho		
12 - Educação		
13 - Cultura		
14 - Direitos da Cidadania		
15 - Urbanismo		
16 - Habitação		
17 - Saneamento		
18 - Gestão Ambiental		
19 - Ciência e Tecnologia		
20 - Agricultura		
21 - Organização Agrária		
22 - Indústria		
23 - Comércio e Serviço		
24 - Comunicações		
25 - Energia		
26 - Transporte		
27 - Desporte e Lazer		
28 - Encargos Especiais		
Total dos Desembolsos de Pessoal e Demais Despesas por função	486.073,73	1.326.758,14
6.2.5. Quadro de Juros e Encargos da Dívida	EXERCÍCIO ATUAL	EXERCÍCIO ANTERIOR
Juros e Correção Monetária de Dívida interna		
Juros e Correção Monetária de Dívida Externa		
Outros Encargos da Dívida		
Total dos Juros e Encargos da Dívida		

CÉLIA REGINA RODRIGUES RIBEIRO
Secretária de Assistência Social

GISELDA RAMOS MEIRA
Contadora
CRC-MS 005819/O-1

Publicado por:
Rosangela f De Souza Collis
Código Identificador:BF48CE0A

SETOR DE CONTABILIDADE
ANEXO 15

FUNDO MUNICIPAL DE CULTURA DE RIBAS DO RIO PARDO	SISTEMA DE CONTABILIDADE PÚBLICA	
VARIAÇÕES PATRIMONIAIS - ANEXO XV		
Portaria STN nº 700/2014	PERÍODO : [Janeiro à Dezembro de 2017]	
VARIAÇÕES PATRIMONIAIS QUANTITATIVAS		
Nota	Exercício Atual	Exercício Anterior
VARIAÇÕES PATRIMONIAIS AUMENTATIVAS		
Impostos, Taxas e Contribuições de Melhoria		
Impostos		
Taxas		
Contribuições de Melhoria		
Contribuições		
Contribuições Sociais		
Contribuições de Intervenção no Domínio Econômico		
Contribuição de Iluminação Pública		
Contribuição de Interesse das Categorias Profissionais		
Exploração e Venda de Bens, Serviços e Direitos		
Venda de Mercadorias		
Venda de Produtos		
Exploração de Bens e Direitos e Prestação de Serviços		
Variações Patrimoniais Aumentativas Financeiras	228,43	1.092,67
Juros e Encargos de Empréstimos e Financiamentos Concedidos		
Juros e Encargos de Mora		
Variações Monetárias e Cambiais		
Descontos Financeiros Obtidos		
Remuneração de Depósitos Bancários e Aplicações Financeiras	228,43	1.092,67
Outras Variações Patrimoniais Aumentativas - Financeiras		

Este documento é cópia do original assinado digitalmente por: GISELDA RAMOS MEIRA - 20/09/18 11:01 / PAULO CESAR LIMA SILVEIRA - 20/09/18 11:13

Fls.000103

Transferências e Delegações Recebidas	152.291,26	270.063,09
Transferências Intragovernamentais	152.291,26	270.063,09
Transferências Intergovernamentais		
Transferências das Instituições Privadas		
Transferências das Instituições Multigovernamentais		
Transferências de Consórcios Públicos		
Transferências ao Exterior		
Execução Orçamentária Delegada de Entes		
Transferências de Pessoas Físicas		
Outras Transferências e Delegações Recebidas		
Valorização e Ganhos Com Ativos e Desincorporação de Passivos		
Reavaliação de Ativos		
Ganhos de Alienação		
Ganhos com Incorporação de Ativos		
Ganhos com Desincorporação de Passivos		
Reversão de Redução ao Valor Recuperável		
Outras Variações Patrimoniais Aumentativas		
Variação Patrimonial Aumentativa a Classificar		
Resultado Positivo de Participações		
Reversão de Provisões e Ajustes de Perdas		
Diversas Variações Patrimoniais Aumentativas		
Total das Variações Patrimoniais Aumentativas (I)	152.519,69	271.155,76
VARIAÇÕES PATRIMONIAIS DIMINUTIVAS Nota	Exercício Atual	Exercício Anterior
Pessoal e Encargos		62.501,39
Remuneração a Pessoal		36.884,77
Encargos Patronais		9.038,83
Benefícios a Pessoal		
Outras Variações Patrimoniais Diminutivas - Pessoal e Encargos		16.577,79
Benefícios Previdenciários e Assistenciais		
Aposentadorias e Reformas		
Pensões		
Benefícios de Prestação Continuada		
Benefícios Eventuais		
Políticas Publicas de Transferência de Renda		
Outros Benefícios Previdenciários e Assistenciais		
Uso de Bens, Serviços e Consumo de Capital Fixo	137.638,40	224.555,82
Uso de Material de Consumo		55.891,05
Serviços	137.638,40	168.664,77
Depreciação, Amortização de Exaustão		
Variações Patrimoniais Diminutivas Financeiras		
Juros e Encargos de Empréstimos e Financiamentos Obtidos		
Juros e Encargos de Mora		
Variações Monetárias e Cambiais		
Descontos Financeiros Concedidos		
Outras Variações Patrimoniais Diminutivas - Financeiras		
Transferências e Delegações Concedidas		
Transferências Intragovernamentais		
Transferências Intergovernamentais		
Transferências a Instituições Privadas		
Transferências a Instituições Multigovernamentais		
Transferências a Consórcios Públicos		
Transferências ao Exterior		
Execução Orçamentária Delegada a Entes		
Outras Transferências e Delegações Concedidas		
Desvalorização e Perda de Ativos e Incorporação de Passivos		
Redução a Valor Recuperável e Provisão para Perdas		
Perdas com Alienação		
Perdas Involuntárias		
Incorporação de Passivos		
Desincorporação de Ativos		
Tributárias		
Impostos, Taxas e Contribuições de Melhoria		
Contribuições		
Custos com Tributos		
Custo das Mercadorias e dos Produtos Vendidos e dos Serviços Prestados		
Custo das Mercadorias Vendidas		
Custo dos Produtos Vendidos		
Custo dos Serviços Prestados		
Outras Variações Patrimoniais Diminutivas		
Premiações		
Resultado Negativo de Participações		
Incentivos		
Subvenções Econômicas		
Participações e Contribuições		
Constituição de Provisões		
Diversas Variações Patrimoniais Diminutivas		
Total das Variações Patrimoniais Diminutivas (II)	137.638,40	287.057,21
Resultado Patrimonial do Período (III) = (I - II)	14.881,29	-15.901,45

PAULO CESAR LIMA SILVEIRA
Prefeito Municipal

GISELDA RAMOS MEIRA
Contadora
CRC-MS 005819/O-1

Publicado por:
Rosangela f De Souza Collis
Código Identificador:E77EC5F1

SETOR DE CONTABILIDADE
ANEXO17

FUNDO MUNICIPAL DE CULTURA DE RIBAS DO RIO PARDO			**Sistema de Contabilidade Pública**	
DÍVIDA FLUTUANTE - ANEXO XVII (Lei 4320)				
PERÍODO : [Janeiro à M13 - Inscrição de Restos a Pagar de 2017]				
Títulos	**Saldo Anterior do Exercício**	**Movimento no exercício**		**Saldo próximo Exercício**
		Inscrição	**Baixa**	
Consignacoes				
1349 - I.N.S.S - Servidores	0,00	3.511,08	3.511,08	0,00
1350 - I.N.S.S - Fornecedores - Pf	0,00	4.559,91	4.559,91	0,00
1357 - I.S.S.Q.N	0,00	6.220,27	6.220,27	0,00
Total do Grupo:	**0,00**	**14.291,26**	**14.291,26**	**0,00**
Total Geral:	**0,00**	**14.291,26**	**14.291,26**	**0,00**

PAULO CESAR LIMA SILVEIRA
Prefeito Municipal

GISELDA RAMOS MEIRA
Contadora
CRC-MS 005819/O-1

*** Detalhamento de Restos a Pagar**
- Saldo Anterior Bruto (com retenções): 0,00
- Retenções dos Restos a Pagar: 0,00
- Saldo Anterior Líquido (sem retenções): 0,00

Publicado por:
Rosangela f De Souza Collis
Código Identificador:C2B98126

SETOR DE CONTABILIDADE
ANEXO 18

FUNDO MUNICIPAL DE CULTURA DE RIBAS DO RIO PARDO	SISTEMA DE CONTABILIDADE PÚBLICA	
Demonstração dos Fluxos de Caixa		
Portaria STN 700/2014	**PERÍODO : [Janeiro à Dezembro de 2017]**	
6.2.1. FLUXOS DE CAIXA DAS ATIVIDADES OPERACIONAIS	**EXERCÍCIO ATUAL**	**EXERCÍCIO ANTERIOR**
Ingressos	**166.810,95**	**282.005,46**
Receitas derivadas e originárias	228,43	1.092,67
Transferências correntes recebidas	152.291,26	270.063,09
Outros ingressos operacionais	14.291,26	10.849,70
Desembolsos	**164.558,56**	**315.917,41**
Pessoal e demais despesas	150.267,30	305.067,71
Juros e encargos da dívida		
Transferências concedidas	0,00	0,00
Outros desembolsos operacionais	14.291,26	10.849,70
Fluxo de caixa líquido das atividades operacionais (I)	**2.252,39**	**-33.911,95**
FLUXOS DE CAIXA DAS ATIVIDADES DE INVESTIMENTO	**EXERCICIO ATUAL**	**EXERCICIO ANTERIOR**
Ingressos		
Alienação de Bens		
Amortização de Empréstimos e Financiamentos Concedidos		
Outros ingressos de investimentos		
Desembolsos	**0,00**	**0,00**
Aquisição de Ativo não Circulante		
Concessão de Empréstimos e Financiamentos		
Outras Desembolsos de Investimentos		
Fluxo de caixa líquido das atividades de investimento (II)	**0,00**	**0,00**
FLUXOS DE CAIXA DAS ATIVIDADES DE FINANCIAMENTO	**EXERCÍCIO ATUAL**	**EXERCICIO ANTERIOR**
Ingressos		
Operações de Crédito		
Integralização do capital social de empresas dependentes		
Transferências de capital recebidas		
Outros ingressos de financiamento		
Desembolsos		
Amortização/Refinanciamento da Dívida		
Outros desembolsos de financiamentos		
Fluxo de caixa líquido das atividades de financiamento (III)		
GERAÇÃO LÍQUIDA DE CAIXA E EQUIVALENTE DE CAIXA (I + II + III)	**2.252,39**	**-33.911,95**
Caixa e Equivalentes de caixa inicial	**458,61**	**34.370,56**
Caixa e Equivalente de caixa final	**2.711,00**	**458,61**
6.2.2. QUADRO DE RECEITAS DERIVADAS E ORIGINÁRIA	**EXERCÍCIO ATUAL**	**EXERCÍCIO ANTERIOR**

Este documento é cópia do original assinado digitalmente por: GISELDA RAMOS MEIRA - 20/09/18 11:01 / PAULO CESAR LIMA SILVEIRA - 20/09/18 11:13

Fls.000104

RECEITAS DERIVADAS E ORIGINÁRIAS	**228,43**	**1.092,67**
Receita Tributária		
Receita de Contribuições		
Receita Patrimonial		
Receita Agroperuária		
Receita Industrial		
Receita de Serviços		
Remuneração das Disponibilidades	228,43	1.092,67
Outras Receitas Derivadas e Originárias	0,00	0,00
Total das Receitas Derivadas e Originárias	**228,43**	**1.092,67**
6.2.3. QUADRO DE TRANSFERÊNCIAS RECEBIDAS E CONCEDIDAS	**EXERCÍCIO ATUAL**	**EXERCÍCIO ANTERIOR**
TRANSFERÊNCIAS RECEBIDAS	**152.291,26**	**270.063,09**
Intergovernamentais		
da União		
de Estados e Distrito Federal		
de Municípios		
Intragovernamentais	152.291,26	270.063,09
Outras Transferências Recebidas		
TRANSFERÊNCIAS CONCEDIDAS	**0,00**	**0,00**
Intergovernamentais		
da União		
de Estados e Distrito Federal		
de Municípios		
Intragovernamentais	0,00	0,00
Outras Transferências Concedidas		
Total das Transferências	**152.291,26**	**270.063,09**
6.2.4. QUADRO DE DESEMBOLSOS DE PESSOAL E DEMAIS DESPESAS POR FUNÇÃO	**EXERCÍCIO ATUAL**	**EXERCÍCIO ANTERIOR**
Pessoal e Outras Despesas Correntes por Função	**150.267,30**	**305.067,71**
01 - Legislativa		
02 - Judiciária		
03 - Essencial à Justiça		
04 - Administração		
05 - Defesa Nacional		
06 - Segurança Pública		
07 - Relações Exteriores		
08 - Assistência Social		
09 - Previdência Social		
10 - Saúde		
11 - Trabalho		
12 - Educação		
13 - Cultura	150.267,30	305.067,71
14 - Direitos da Cidadania		
15 - Urbanismo		
16 - Habitação		
17 - Saneamento		
18 - Gestão Ambiental		
19 - Ciência e Tecnologia		
20 - Agricultura		
21 - Organização Agrária		
22 - Indústria		
23 - Comércio e Serviço		
24 - Comunicações		
25 - Energia		
26 - Transporte		
27 - Desporte e Lazer		
28 - Encargos Especiais		
Total dos Desembolsos de Pessoal e Demais Despesas por função	**150.267,30**	**305.067,71**
6.2.5. Quadro de Juros e Encargos da Dívida	**EXERCÍCIO ATUAL**	**EXERCÍCIO ANTERIOR**
Juros e Correção Monetária de Dívida interna		
Juros e Correção Monetária de Dívida Externa		
Outros Encargos da Dívida		
Total dos Juros e Encargos da Dívida		

PAULO CESAR LIMA SILVEIRA
Prefeito Municipal

GISELDA RAMOS MEIRA
Contadora
CRC-MS 005819/O-1

Publicado por:
Rosangela f De Souza Collis
Código Identificador:627C88B8

SETOR DE CONTABILIDADE
ANEXO 15

FUNDO MUN. DIR. CRIANÇA E ADOLESCENTE	**SISTEMA DE CONTABILIDADE PÚBLICA**
VARIAÇÕES PATRIMONIAIS - ANEXO XV	
Portaria STN nº 700/2014	PERÍODO : [Janeiro à Dezembro de 2017]
VARIAÇÕES PATRIMONIAIS QUANTITATIVAS	

	Nota	Exercício Atual	Exercício Anterior
VARIAÇÕES PATRIMONIAIS AUMENTATIVAS			
Impostos, Taxas e Contribuições de Melhoria			
Impostos			
Taxas			
Contribuições de Melhoria			
Contribuições			
Contribuições Sociais			
Contribuições de Intervenção no Domínio Econômico			
Contribuição de Iluminação Pública			
Contribuição de Interesse das Categorias Profissionais			
Exploração e Venda de Bens, Serviços e Direitos			
Venda de Mercadorias			
Venda de Produtos			
Exploração de Bens e Direitos e Prestação de Serviços			
Variações Patrimoniais Aumentativas Financeiras		**54,18**	**82,81**
Juros e Encargos de Empréstimos e Financiamentos Concedidos			
Juros e Encargos de Mora			
Variações Monetárias e Cambiais			
Descontos Financeiros Obtidos			
Remuneração de Depósitos Bancários e Aplicações Financeiras		54,18	82,81
Outras Variações Patrimoniais Aumentativas - Financeiras			
Transferências e Delegações Recebidas			
Transferências Intragovernamentais			
Transferências Intergovernamentais			
Transferências das Instituições Privadas			
Transferências das Instituições Multigovernamentais			
Transferências de Consórcios Públicos			
Transferências ao Exterior			
Execução Orçamentária Delegada de Entes			
Transferências de Pessoas Físicas			
Outras Transferências e Delegações Recebidas			
Valorização e Ganhos Com Ativos e Desincorporação de Passivos			
Reavaliação de Ativos			
Ganhos de Alienação			
Ganhos com Incorporação de Ativos			
Ganhos com Desincorporação de Passivos			
Reversão de Redução ao Valor Recuperável			
Outras Variações Patrimoniais Aumentativas			
Variação Patrimonial Aumentativa a Classificar			
Resultado Positivo de Participações			
Reversão de Provisões e Ajustes de Perdas			
Diversas Variações Patrimoniais Aumentativas			
Total das Variações Patrimoniais Aumentativas (I)		**54,18**	**82,81**
VARIAÇÕES PATRIMONIAIS DIMINUTIVAS	Nota	Exercício Atual	Exercício Anterior
Pessoal e Encargos			
Remuneração a Pessoal			
Encargos Patronais			
Benefícios a Pessoal			
Outras Variações Patrimoniais Diminutivas - Pessoal e Encargos			
Benefícios Previdenciários e Assistenciais			
Aposentadorias e Reformas			
Pensões			
Benefícios de Prestação Continuada			
Benefícios Eventuais			
Políticas Publicas de Transferência de Renda			
Outros Benefícios Previdenciários e Assistenciais			
Uso de Bens, Serviços e Consumo de Capital Fixo			
Uso de Material de Consumo			
Serviços			
Depreciação, Amortização de Exaustão			
Variações Patrimoniais Diminutivas Financeiras			
Juros e Encargos de Empréstimos e Financiamentos Obtidos			
Juros e Encargos de Mora			
Variações Monetárias e Cambiais			
Descontos Financeiros Concedidos			
Outras Variações Patrimoniais Diminutivas - Financeiras			
Transferências e Delegações Concedidas			
Transferências Intragovernamentais			
Transferências Intergovernamentais			
Transferências a Instituições Privadas			
Transferências a Instituições Multigovernamentais			
Transferências a Consórcios Públicos			
Transferências ao Exterior			
Execução Orçamentária Delegada a Entes			
Outras Transferências e Delegações Concedidas			
Desvalorização e Perda de Ativos e Incorporação de Passivos			
Redução a Valor Recuperável e Provisão para Perdas			
Perdas com Alienação			
Perdas Involuntárias			
Incorporação de Passivos			
Desincorporação de Ativos			
Tributárias			
Impostos, Taxas e Contribuições de Melhoria			
Contribuições			
Custos com Tributos			
Custo das Mercadorias e dos Produtos Vendidos e dos Serviços			

Este documento é cópia do original assinado digitalmente por: GISELDA RAMOS MEIRA - 20/09/18 11:01 / PAULO CESAR LIMA SILVEIRA - 20/09/18 11:13

Fls.000105

GISELDA RAMOS MEIRA
Contadora
CRC-MS 005819/O-1

Publicado por:
Rosangela f De Souza Collis
Código Identificador:56400861

SETOR DE CONTABILIDADE
ANEXO 12

FUNDO MUNICIPAL DE CULTURA DE RIBAS DO RIO PARDO	SISTEMA DE CONTABILIDADE PÚBLICA			
ANEXO 12 - BALANÇO ORÇAMENTÁRIO				
Portaria STN nº 700/2014	PERÍODO: Janeiro à Dezembro de 2017			
RECEITA ORÇAMENTÁRIA	PREVISÃO INICIAL	PREVISÃO ATUALIZADA(a)	RECEITAS REALIZADAS(b)	SALDO c = (b-a)
RECEITAS CORRENTES (I)	1.000,00	1.000,00	228,43	-771,57
Receita Tributária				
Impostos				
Taxas				
Contribuição de Melhoria				
Receita de Contribuições				
Contribuições Sociais				
Conttribuições de Intervenção no Domínio Econômico				
Contrubuições de Iluminação Pública				
Receita Patrimonial	1.000,00	1.000,00	228,43	-771,57
Receitas Imobiliárias				
Receitas de Valores Mobiliários	1.000,00	1.000,00	228,43	-771,57
Receita de Concessões e Permissões				
Compensações Financeiras				
Receita Decorrente do Direito de Exploração de Bens Públicos em Áreas de Domínio Público				
Receita da Cessão de Direitos				
Outras Receitas Patrimoniais				
Receita Agropepecuária				
Receita da Produção Vegetal				
Receita Produção Animal e Derivados				
Outras Receitas Agropecuárias				
Receita Industrial				
Receita da Indústria Extrativa Mineral				
Receita da Indústria de Transformação				
Receita da Indústria de Construção				
Outras Receitas Industriais				
Receita de Serviços				
Transferências Correntes				
Transferências Intergovernamentais				
Transferências de Instituições Privadas				
Transferências do Exterior				
Transferências de Pessoas				
Transferências de Convênios				
Transferências para o Combate à Fome				
Outras Receitas Correntes				
Multas e Juros de Mora				
Indenizações e Restituições				
Receita da Divida Ativa				
Receitas Decorrentes de Aportes Periódicos para Amortização de Déficit Atuarial do RPPS				
Receitas Correntes Diversas				
RECEITAS DE CAPITAL (II)				
Operações de Crédito				
Operações de Crédito Internas				
Operações de Crédito Externas				
Alienação de Bens				
Alienação de Bens Móveis				
Alienação de Bens Imóveis				
Amortização de Empréstimos				
Transferência de Capital				
Transferências Intergovernamentais				
Transferências de Instituições Privadas				
Transferências do Exterior				
Transferências de Pessoas				
Transferências de Outras Instit. Públicas				
Transferências de Convênios				
Transferências para o Combate às Fome				
Outras Receitas de Capital				
Integração de Capital Social				
Div. Ativa Prov. da Amortiz. Emp. e Financ.				
Receitas de Capital Diversas				
Recursos Arrecadados em Exercícios Anteriores (III)				
SUBTOTAL DAS RECEITAS (IV) = (I + II + III)	1.000,00	1.000,00	228,43	-771,57
Operações de Crédito / Refinanciamento (V)				
Operações de Crédito Internas				
Mobiliária				
Contratual				
Operações de Crédito Externas				
Mobiliária				
Contratual				
SUBTOTAL COM REFINANCIAMENTO (VI) = (IV + V)	1.000,00	1.000,00	228,43	-771,57

Este documento é cópia do original assinado digitalmente por: GISELDA RAMOS MEIRA - 20/09/18 11:01 / PAULO CESAR LIMA SILVEIRA - 20/09/18 11:13

Fls.000106

DÉFICIT (VII)	499.000,00	151.500,00	150.038,87	-1.461,13
TOTAL (VIII) = (VI + VII)	500.000,00	152.500,00	150.267,30	-2.232,70
SALDOS DE EXERC. ANTERIORES (UTILIZADOS PARA CRÉDITOS ADICIONAIS)	0,00	0,00	0,00	0,00
Superávit Financeiro	0,00	0,00	0,00	0,00
Reabertura de créditos adicionais				

DESPESA ORÇAMENTÁRIA	DOTAÇÃO INICIAL (e)	DOTAÇÃO ATUALIZADA (f)	DESPESAS EMPENHADAS (g)	DESPESAS LIQUIDADAS (h)	DESPESAS PAGAS (i)	SALDO DA DOTAÇÃO (j) = (f-g)
DESPESAS CORRENTES (IX)	490.000,00	152.500,00	150.267,30	150.267,30	150.267,30	2.232,70
Pessoal e Encargos Sociais	100.000,00	0,00	0,00	0,00	0,00	0,00
Juros e Cncargos da Divida						
Outras Despesas Correntes	390.000,00	152.500,00	150.267,30	150.267,30	150.267,30	2.232,70
DESPESA DE CAPITAL (X)	10.000,00	0,00	0,00	0,00	0,00	0,00
Investimentos	10.000,00	0,00	0,00	0,00	0,00	0,00
Inversões Financeiras						
RESERVA DE CONTINGÊNCIA (XI)						
RESERVA DO RPPS (XII)						
SUBTOTAL DAS DESPESAS	500.000,00	152.500,00	150.267,30	150.267,30	150.267,30	2.232,70
(XIII) = (IX + X + XI + XII)						
AMORTIZAÇÃO DA DÍVIDA /						
REFINANCIAMENTO (XIV)						
Amortização da Dívida Interna						
Dívida Mobiliária						
Outras Dívidas						
SUBTOTAL COM REFINANCIAMENTO (XV) = (XIII + XIV)	500.000,00	152.500,00	150.267,30	150.267,30	150.267,30	2.232,70
SUPERAVIT (XVI)						
TOTAL (XVII) = (XV + XVI)	500.000,00	152.500,00	150.267,30	150.267,30	150.267,30	2.232,70

RESTOS A PAGAR NÃO PROCESSADOS	INSCRITOS		LIQUIDADOS (c)	PAGOS (d))	CANCELADOS (e	SALDO (f)= (a+b-d-e)
	EM EXERCÍCIOS ANTERIORES (a)	EM 31 DE DEZEMBRO DO EXERCICIO ANTERIOR (b)				
DESPESAS CORRENTES						
Pessoal e Encargos Sociais						
Juros e Encargos da Dívida						
Outras Despesas Correntes						
DESPESA DE CAPITAL						
Investimentos						
Inversões Financeiras						
Amortização da Dívida						
TOTAL						

ANEXO 12.2 - DEMONSTRATIVO DE EXECUÇÃO DE RESTOS A PAGAR PROCESSADO E NÃO PROCESSADO LIQUIDADO					
RESTOS A PAGAR PROCESSADOS E NÃO PROCESSADOS LIQUIDADOS	INSCRITOS		PAGOS (d)	CANCELADOS (e)	SALDO (f)= (a+b-d-e)
	EM EXERCÍCIOS ANTERIORES (a)	EM 31 DE DEZEMBRO DO EXERCICIO ANTERIOR (b)			
DESPESAS CORRENTES	0,00	0,00	0,00	0,00	0,00
Pessoal e Encargos Sociais					
Juros e Encargos da Divida					
Outras Despesas Correntes	0,00	0,00	0,00	0,00	0,00
DESPESA DE CAPITAL					
Investimentos					
Inversões Financeiras					
Amortização da Dívida					
TOTAL	0,00	0,00	0,00	0,00	0,00

PAULO CESAR LIMA SILVEIRA
Prefeito Municipal

GISELDA RAMOS MEIRA
Contadora
CRC-MS 005819/O-1

Publicado por:
Rosangela f De Souza Collis
Código Identificador:5A2B0FF7

SETOR DE CONTABILIDADE
ANEXO 13

FUNDO MUNICIPAL DE CULTURA DE RIBAS DO RIO PARDO				SISTEMA DE CONTABILIDADE PÚBLICA			
ANEXO 13 - BALANÇO FINANCEIRO							
Portaria STN nº 700/2014				PERÍODO: Janeiro à Dezembro de 2017			
RECEITA				DISPÊNDIOS			
TÍTULOS	Nota	EXERCÍCIO		TÍTULOS	Nota	EXERCÍCIO	
		ATUAL	ANTERIOR			ATUAL	ANTERIOR
RECEITA ORÇAMENTÁRIA (I)		228,43	1.092,67	DESPESA ORÇAMENTÁRIA (VI)		150.267,30	283.431,79
Ordinária		228,43	1.092,67	Ordinária		150.267,30	283.431,79
Vinculada				Vinculada			
Recursos Vinculados à Educação				Recursos Vinculados à Educação			
Recursos Vinculados à Saúde				Recursos Vinculados à Saúde			
Recursos Vinculados à Previdência Social - RPPS				Recursos Vinculados à Previdência Social - RPPS			
Recursos Vinculados à Previdência Social - RGPS				Recursos Vinculados à Previdência Social - RGPS			
Recursos Vinculados à Seguridade Social				Recursos Vinculados à Seguridade Social			
Outras Destinações de Recursos				Outras Destinações de Recursos			
TRANSFERÊNCIA FINANCEIRA RECEBIDA (II)		152.291,26	270.063,09	TRANSFERÊNCIA FINANCEIRA CONCEDIDA (VII)			
Transf. Rec. para a Execução Orçamentária		152.291,26	270.063,09	Transf. Conc. para a Execução Orçamentária			

Este documento é cópia do original assinado digitalmente por: GISELDA RAMOS MEIRA - 20/09/18 11:01 / PAULO CESAR LIMA SILVEIRA - 20/09/18 11:13

Fls.000107

Transf. Rec. Independentes de Execução				Transf. Conc. Independentes de Execução			
Orçamentária							
Transf. Rec. para Aportes de recursos para o RPPS				Transf. Conc. para Aportes de recursos para o RPPS			
Transf. Rec. para Aportes de recursos para o RGPS				Transf. Conc. para Aportes de recursos para o RGPS			
RECEBIMENTOS EXTRA-ORÇAMENTÁRIOS (III)		14.291,26	10.849,70	RECEBIMENTOS EXTRA-ORÇAMENTÁRIOS (VIII)		14.291,26	32.485,62
Inscrição de Restos a Pagar Não Processados				Pagamentos de Restos a Pagar Não Processados			3.625,42
Inscrição de Restos a Pagar Processados				Pagamentos de Restos a Pagar Processados			18.010,50
Depósitos Restituíveis e Valores Vinculados		14.291,26	10.849,70	Depósitos Restituíveis e Valores Vinculados		14.291,26	10.849,70
Outros Recebimentos Extra-orçamentários				Outros Pagamentos Extra-orçamentários			
SALDO DO EXERCÍCIO ANTERIOR (IV)		458,61	34.370,56	SALDO PARA O EXERCÍCIO SEGUINTE (IX)		2.711,00	458,61
Caixa e Equivalentes de Caixa		458,61	34.370,56	Caixa e Equivalentes de Caixa		2.711,00	458,61
Títulos e Valores Mobiliários				Títulos e Valores Mobiliários			
Depósitos Restituíveis e Valores Vinculados				Depósitos Restituíveis e Valores Vinculados			
TOTAL (V) = (I + II + III + IV)		167.269,56	316.376,02	TOTAL (X) = (VI + VII + VIII + IX)		167.269,56	316.376,02

PAULO CESAR LIMA SILVEIRA
Prefeito Municipal

GISELDA RAMOS MEIRA
Contadora
CRC-MS 005819/O-1

Publicado por:
Rosangela f De Souza Collis
Código Identificador:29DBD1AA

SETOR DE CONTABILIDADE
ANEXO 14

FUNDO MUNICIPAL DE CULTURA DE RIBAS DO RIO PARDO	SISTEMA DE CONTABILIDADE PÚBLICA				
BALANÇO PATRIMONIAL - ANEXO XIV					
Portaria STN nº 700/2014	PERÍODO : [Janeiro à Dezembro de 2017]				
ATIVO			PASSIVO		
ESPECIFICAÇÃO	Exercício Atual	Exercício Anterior	ESPECIFICAÇÃO	Exercício Atual	Exercício Anterior
ATIVO CIRCULANTE			PASSIVO CIRCULANTE		
Caixa e Equivalentes de Caixa	2.711,00	458,61	Obrigações Trabalhistas, Previdenciárias e Assistenciais a Pagar a Curto Prazo	0,00	0,00
Créditos a Curto Prazo					
Clientes			Empréstimos e Financiamentos a Curto Prazo		
				0,00	0,00
Créditos Tributários a Receber			Fornecedores e Contas a Pagar a Curto Prazo		
Dívida Ativa Tributária			Obrigações Fiscais a Curto Prazo		
Dívida Ativa não Tributária - Clientes			Obrigações de Repartição a Outros Entes		
Créditos de Transferências a Receber			Provisões a Curto Prazo		
Empréstimos e Financiamentos Concedidos			Demais Obrigações a Curto Prazo	0,00	0,00
(-) Ajustes de Perdas de Créditos a Curto Prazo					
Demais Créditos e Valores a Curto Prazo					
Investimentos e Aplicações Temporárias a Curto Prazo					
Estoques	12.628,90	0,00			
VPD Pagas Antecipadamente					
TOTAL DO ATIVO CIRCULANTE	15.339,90	458,61	TOTAL DO PASSIVO CIRCULANTE	0,00	0,00
ATIVO NÃO CIRCULANTE			PASSIVO NÃO CIRCULANTE		
Ativo Realizável a Longo Prazo			Obrigações Trabalhistas, Previdenciárias e Assistenciais a Pagar a Longo Prazo		
Créditos a Longo Prazo					
Clientes			Empréstimos e Financiamentos a Longo Prazo		
Créditos Tributários a Receber			Fornecedores a Longo Prazo		
Dívida Ativa Tributária			Obrigações Fiscais a Longo Prazo		
Dívida Ativa não Tributária - Clientes			Provisões a Longo Prazo		
Empréstimos e Financiamentos Concedidos			Demais Obrigações a Longo Prazo		
(-) Ajustes de Perdas de Créditos a Longo Prazo			Resultado Diferido		
Demais Créditos e Valores a Longo Prazo					
			TOTAL DO PASSIVO NÃO CIRCULANTE		
Investimentos e Aplicações Temporárias a Longo Prazo					
Estoques			TOTAL DO PASSIVO	0,00	0,00
VPD Pagas Antecipadamente					
Investimentos			PATRIMÔNIO LÍQUIDO		
Participações Permanentes			ESPECIFICAÇÃO	Exercício Atual	Exercício Anterior
Participações Avaliadas pelo Método Equivalência					
Patrimonial					
			Patrimônio Social e Capital Social		
Participações Avaliadas pelo Método de Custo			Adiantamento para o Futuro Aumento de Capital		
Propriedade para Investimento			Reservas de Capital		
Demais Investimentos Permanentes			Ajustes de Avaliação Patrimonial		
			Reservas de Lucros		
Imobilizado					
			Demais Reservas		
Bens Móveis					
				15.339,90	458,61
Bens Imóveis			Resultados Acumulados		
(-) Depreciação				14.881,29	-15.901,45
			Resultado do Exercício		
Intangível			Resultados de Exercícios Anteriores	458,61	16.360,06
Softwares			Ajustes de Exercícios Anteriores		
Marcas, Direitos e Patentes Industriais			(-) Ações / Cotas em Tesouraria		
Direito de Uso de Imóveis					
Diferido					
TOTAL DO ATIVO NAO CIRCULANTE			TOTAL DO PATRIMÔNIO LÍQUIDO	15.339,90	458,61

Este documento é cópia do original assinado digitalmente por: GISELDA RAMOS MEIRA - 20/09/18 11:01 / PAULO CESAR LIMA SILVEIRA - 20/09/18 11:13

Fls.000108

TOTAL DO ATIVO	15.339,90	458,61	TOTAL DO PASSIVO E DO PAT. LÍQUIDO	15.339,90	458,61

QUADRO DOS ATIVOS E PASSIVOS FINANCEIROS E PERMANENTES		
(Lei nº 4.320/1964)		
Exercício: 2017		
	Exercício Atual	Exercício Anterior
ATIVO (I)		
ATIVO FINANCEIRO	2.711,00	458,61
ATIVO PERMANENTE	12.628,90	
Total do Ativo	15.339,90	458,61
PASSIVO (II)		
PASSIVO FINANCEIRO		
PASSIVO PERMANENTE		
Total do Passivo	0,00	0,00
Saldo Patrimonial (III) = (I - II)	15.339,90	458,61

QUADRO DAS CONTAS DE COMPENSAÇÃO		
(Lei nº 4.320/1964)		
Exercício: 2017		
	Exercício Atual	Exercício Anterior
Atos Potenciais Ativos		
Garantias e Contragarantias recebidas		
Direitos Conveniados e outros instrumentos congêneres		
Direitos Contratuais		
Outros atos potenciais ativos		
Total dos Atos Potenciais Ativos		
Atos Potenciais Passivos		
Garantias e Contragarantias concedidas		
Obrigações conveniadas e outros instrumentos congêneres		
Obrigações contratuais		0,00
Outros atos potenciais passivos		
Total dos Atos Potenciais Passivos		0,00

DESTINAÇÃO DE RECURSOS			
	Nota	Exercício Atual	Exercício Anterior
Ordinaria		2.711,00	458,61
100000 - 100000-Recursos Ordinários		2.711,00	458,61
Total das Fontes de Recursos		2.711,00	458,61
* Metodologia de cálculo			
1) Superávit/Déficit Financeiro = (Receitas arrecadadas - Despesas pagas da fonte de recurso)			
2) As transferências financeiras, tanto credora quanto devedora, serão computadas na fonte 100000 (Ordinária)			

PAULO CESAR LIMA SILVEIRA
Prefeito Municipal

GISELDA RAMOS MEIRA
Contadora
CRC-MS 005819/O-1

Publicado por:
Rosangela f De Souza Collis
Código Identificador:3B70E2DE

SETOR DE CONTABILIDADE
ANEXO 12

SISTEMA DE CONTABILIDADE PÚBLICA
FUNDO MUN. DIR. CRIANÇA E ADOLESCENTE
ANEXO 12 - BALANÇO ORÇAMENTÁRIO

Portaria STN nº 700/2014	PERÍODO: Janeiro à Dezembro de 2017			
RECEITA ORÇAMENTÁRIA	**PREVISÃO INICIAL**	**PREVISÃO ATUALIZADA(a)**	**RECEITAS REALIZADAS(b)**	**SALDO c = (b-a)**
RECEITAS CORRENTES (I)	**30.000,00**	**30.000,00**	**54,18**	**-29.945,82**
Receita Tributária				
Impostos				
Taxas				
Contribuição de Melhoria				
Receita de Contribuições				
Contribuições Sociais				
Conttribuições de Intervenção no Domínio Econômico				
Contrubuições de Iluminação Pública				
Receita Patrimonial	**1.000,00**	**1.000,00**	**54,18**	**-945,82**
Receitas Imobiliárias				
Receitas de Valores Mobiliários	1.000,00	1.000,00	54,18	-945,82
Receita de Concessões e Permissões				
Compensações Financeiras				
Receita Decorrente do Direito de Exploração de Bens Públicos em Áreas de Domínio Público				
Receita da Cessão de Direitos				
Outras Receitas Patrimoniais				
Receita Agropepecuária				
Receita da Produção Vegetal				
Receita Produção Animal e Derivados				
Outras Receitas Agropecuárias				
Receita Industrial				
Receita da Indústria Extrativa Mineral				

Este documento é cópia do original assinado digitalmente por: GISELDA RAMOS MEIRA - 20/09/18 11:01 / PAULO CESAR LIMA SILVEIRA - 20/09/18 11:13

XML nr.: 2

RIBAS DO RIO PARDO

PREFEITURA MUNICIPAL DE RIBAS DO RIO PARDO - Consolidado

Balanço Geral

Anexo 1 - Demonstrativo da Receita e Despesa Segundo as Categorias Econômicas

Ano de 2017

Lei 4320/64 Art.101, Portaria Interministerial nº 163/2001 (Anexos I e II), TCE/MS, Resolução nº 54, de 14/12/2016. 20/09/2018

Nr.	G1 - RECEITA	Valor
1	RECEITAS CORRENTES	83.563.948,06
2	Receita Tributária	14.160.906,87
3	Receita de Contribuições	374.977,90
4	Receita Patrimonial	416.283,50
5	Receita Agropecuária	0,00
6	Receita Industrial	0,00
7	Receitas de Serviços	0,00
8	Transferências Correntes	78.755.807,96
9	Outras Receitas Correntes	432.683,74
10	(-) Deduções da Receita Corrente	10.576.711,91
11	RECEITAS CORRENTES INTRAORÇAMENTÁRIAS	0,00
12	Receita de Contribuições	0,00
13	Outras Receitas Intraorçamentárias	0,00
14	SUBTOTAL	83.563.948,06
15	DÉFICIT CORRENTE	0,00
16	TOTAL	83.563.948,06
17	RECEITAS DE CAPITAL	720.943,94
18	Operações de Crédito	0,00
19	Alienação de Bens	0,00
20	Amortização de Empréstimos	0,00
21	Transferência de Capital	720.943,94
22	Restituições	0,00
23	Outras Receitas de Capital	0,00
24	RECEITAS DE CAPITAL INTRAORÇAMENTÁRIAS	0,00
25	Receitas de Capital Intraorçamentárias	0,00
26	SUBTOTAL	720.943,94
27	DÉFICIT DE CAPITAL	2.608.831,39
28	TOTAL	3.329.775,33
29	DÉFICIT ORÇAMENTÁRIO DO EXERCÍCIO	0,00
30	TOTAL GERAL	84.284.892,00

Nr.	G2 - RESUMO DA RECEITA	Valor
31	RECEITAS CORRENTES	83.563.948,06
32	RECEITAS DE CAPITAL	720.943,94
33	DÉFICIT ORÇAMENTÁRIO DO EXERCÍCIO	0,00
34	TOTAL	84.284.892,00

Nr.	G3 - DESPESA	Valor
35	DESPESAS CORRENTES	80.186.500,19
36	Pessoal e Encargos Sociais	47.780.652,81
37	Juros e Encargos da Dívida	136.405,53
38	Outras Despesas Correntes	32.269.441,85
39	DESPESAS CORRENTES INTRAORÇAMENTÁRIAS	0,00
40	Despesas de Contribuições	0,00
41	Outras Despesas Intraorçamentárias	0,00
42	SUBTOTAL	80.186.500,19
43	SUPERÁVIT CORRENTE	3.377.447,87
44	TOTAL	83.563.948,06
45	DESPESAS DE CAPITAL	3.329.775,33
46	Investimentos	2.925.895,10
47	Inversões Financeiras	0,00
48	Amortização da Dívida	403.880,23
49	Outras Despesas de Capital	0,00
50	DESPESAS DE CAPITAL INTRAORÇAMENTÁRIAS	0,00
51	Despesas de Capital Intraorçamentárias	0,00
52	SUBTOTAL	3.329.775,33
53	SUPERÁVIT DE CAPITAL	0,00

Nr.	G4 - RESUMO DA DESPESA	Valor
57	DESPESAS CORRENTES	80.186.500,19
58	DESPESAS DE CAPITAL	3.329.775,33
59	SUPERÁVIT ORÇAMENTÁRIO DO EXERCÍCIO	768.616,48
60	TOTAL	84.284.892,00

Este documento é copia do original assinado digitalmente por: GISELDA RAMOS MEIRA - 20/09/18 11:01 / PAULO CESAR LIMA SILVEIRA - 20/09/18 11:13

54	TOTAL	3.329.775,33
55	SUPERÁVIT ORÇAMENTARIO DO EXERCICIO	768.616,48
56	TOTAL GERAL	84.284.892,00

Nota Explicativa

Este documento é copia do original assinado digitalmente por: GISELDA RAMOS MEIRA - 20/09/18 11:01 / PAULO CESAR LIMA SILVEIRA - 20/09/18 11:13

XML nr.: 4

RIBAS DO RIO PARDO

PREFEITURA MUNICIPAL DE RIBAS DO RIO PARDO - Consolidado

Balanço Geral

Programa de Trabalho de Governo por Órgão, Funções, Subfunções, Projetos e Atividades, conforme o vínculo do Recurso

Ano de 2017

Lei 4320/64, Art. 101, Portaria SOF nº 8, de 04/02/1985- Adendo VI, TCE/MS, Resolução nº 54, de 14/12/2016. 20/09/2018

Código	G1 - ESPECIFICAÇÃO	PROJETOS	ATIVIDADES	TOTAL	ORDINÁRIO	VINCULADO
4	ADMINISTRAÇÃO	227.275,22	16.398.239,88	16.625.515,10	16.402.577,88	222.937,22
122	Administração Geral	227.275,22	15.536.673,99	15.763.949,21	15.541.011,99	222.937,22
	122 - Administração Geral	227.275,22	15.536.673,99	15.763.949,21	15.541.011,99	222.937,22
129	Administração de Receitas	0,00	861.565,89	861.565,89	861.565,89	0,00
	129 - Administração de Receitas	0,00	861.565,89	861.565,89	861.565,89	0,00
8	ASSISTÊNCIA SOCIAL	0,00	3.343.928,01	3.343.928,01	2.343.409,39	1.000.518,62
244	Assistência Comunitária	0,00	3.074.853,20	3.074.853,20	2.340.804,21	734.048,99
	244 - Assistência Comunitária	0,00	3.074.853,20	3.074.853,20	2.340.804,21	734.048,99
243	Assistência à Criança e ao Adolescente	0,00	269.074,81	269.074,81	2.605,18	266.469,63
	243 - Assistência à Criança e ao Adolescente	0,00	269.074,81	269.074,81	2.605,18	266.469,63
10	SAÚDE	316.200,00	19.571.112,09	19.887.312,09	0,00	19.887.312,09
302	Assistência Hospitalar e Ambulatorial	316.200,00	9.693.437,60	10.009.637,60	0,00	10.009.637,60
	302 - Assistência Hospitalar e Ambulatorial	316.200,00	9.693.437,60	10.009.637,60	0,00	10.009.637,60
301	Atenção Básica	0,00	6.609.515,43	6.609.515,43	0,00	6.609.515,43
	301 - Atenção Básica	0,00	6.609.515,43	6.609.515,43	0,00	6.609.515,43
122	Administração Geral	0,00	2.032.665,25	2.032.665,25	0,00	2.032.665,25
	122 - Administração Geral	0,00	2.032.665,25	2.032.665,25	0,00	2.032.665,25
304	Vigilância Sanitária	0,00	91.881,45	91.881,45	0,00	91.881,45
	304 - Vigilância Sanitária	0,00	91.881,45	91.881,45	0,00	91.881,45
303	Suporte Profilático e Terapêutico	0,00	293.553,29	293.553,29	0,00	293.553,29
	303 - Suporte Profilático e Terapêutico	0,00	293.553,29	293.553,29	0,00	293.553,29
305	Vigilância Epidemiológica	0,00	850.059,07	850.059,07	0,00	850.059,07
	305 - Vigilância Epidemiológica	0,00	850.059,07	850.059,07	0,00	850.059,07
12	EDUCAÇÃO	242.100,00	36.333.311,91	36.575.411,91	2.264.449,67	34.310.962,24
365	Educação Infantil (Educação Básica)	0,00	6.350.543,96	6.350.543,96	0,00	6.350.543,96
	365 - Educação Infantil	0,00	6.350.543,96	6.350.543,96	0,00	6.350.543,96
364	Ensino Superior	0,00	1.463.219,90	1.463.219,90	1.463.219,90	0,00
	364 - Ensino Superior	0,00	1.463.219,90	1.463.219,90	1.463.219,90	0,00
122	Administração Geral	0,00	5.379.940,41	5.379.940,41	0,00	5.379.940,41
	122 - Administração Geral	0,00	5.379.940,41	5.379.940,41	0,00	5.379.940,41
306	Alimentação e Nutrição	0,00	1.415.174,76	1.415.174,76	801.229,77	613.944,99
	306 - Alimentação e Nutrição	0,00	1.415.174,76	1.415.174,76	801.229,77	613.944,99
361	Ensino Fundamental (Educação Básica)	242.100,00	21.724.432,88	21.966.532,88	0,00	21.966.532,88
	361 - Ensino Fundamental	242.100,00	21.724.432,88	21.966.532,88	0,00	21.966.532,88
13	CULTURA	149.268,30	999,00	150.267,30	150.267,30	0,00
392	Difusão Cultural	149.268,30	999,00	150.267,30	150.267,30	0,00
	392 - Difusão Cultural	149.268,30	999,00	150.267,30	150.267,30	0,00
15	URBANISMO	1.981.516,96	1.556.302,23	3.537.819,19	2.373.067,69	1.164.751,50
451	InfraEstrutura Urbana	1.973.616,96	322.715,52	2.296.332,48	1.131.580,98	1.164.751,50
	451 - Infra-estrutura Urbana	1.973.616,96	322.715,52	2.296.332,48	1.131.580,98	1.164.751,50
452	Serviços Urbanos	0,00	11.143,90	11.143,90	11.143,90	0,00
	452 - Serviços Urbanos	0,00	11.143,90	11.143,90	11.143,90	0,00
122	Administração Geral	7.900,00	1.222.442,81	1.230.342,81	1.230.342,81	0,00
	122 - Administração Geral	7.900,00	1.222.442,81	1.230.342,81	1.230.342,81	0,00
18	GESTÃO AMBIENTAL	0,00	365.582,63	365.582,63	365.582,63	0,00
541	Preservação e Conservação Ambiental	0,00	365.582,63	365.582,63	365.582,63	0,00
	541 - Preservação e Conservação Ambiental	0,00	365.582,63	365.582,63	365.582,63	0,00
20	AGRICULTURA	0,00	65.905,08	65.905,08	65.905,08	0,00
122	Administração Geral	0,00	23.900,00	23.900,00	23.900,00	0,00
	122 - Administração Geral	0,00	23.900,00	23.900,00	23.900,00	0,00
606	Extensão Rural	0,00	42.005,08	42.005,08	42.005,08	0,00
	606 - Extensão Rural	0,00	42.005,08	42.005,08	42.005,08	0,00
25	ENERGIA	0,00	599.428,96	599.428,96	23.698,83	575.730,13

Este documento é copia do original assinado digitalmente por: GISELDA RAMOS MEIRA - 20/09/18 11:01 / PAULO CESAR LIMA SILVEIRA - 20/09/18 11:13

752	Energia Elétrica	0,00	599.428,96	599.428,96	23.698,83	575.730,13
	752 - Energia Elétrica	0,00	599.428,96	599.428,96	23.698,83	575.730,13
27	DESPORTO E LAZER	0,00	200.172,31	200.172,31	200.172,31	0,00
812	Desporto Comunitário	0,00	200.172,31	200.172,31	200.172,31	0,00
	812 - Desporto Comunitário	0,00	200.172,31	200.172,31	200.172,31	0,00
26	TRANSPORTE	14.807,88	2.150.125,06	2.164.932,94	291.032,48	1.873.900,46
782	Transporte Rodoviário	14.807,88	2.150.125,06	2.164.932,94	291.032,48	1.873.900,46
	782 - Transporte Rodoviário	14.807,88	2.150.125,06	2.164.932,94	291.032,48	1.873.900,46
1	TOTAL	2.931.168,36	80.585.107,16	83.516.275,52	24.480.163,26	59.036.112,26

Nota Explicativa

Este documento é copia do original assinado digitalmente por: GISELDA RAMOS MEIRA - 20/09/18 11:01 / PAULO CESAR LIMA SILVEIRA - 20/09/18 11:13

XML nr.: 7

RIBAS DO RIO PARDO

PREFEITURA MUNICIPAL DE RIBAS DO RIO PARDO - Consolidado

Balanço Geral

Anexo 10 - Comparativo da Receita Orçada com a Arrecadada

Ano de 2017

Lei nº 4.320/64, Art. 101, Portaria Interministerial nº 163/2001 (Anexo I) - TCE/MS, Resolução nº 54, de 14/12/2016. 20/09/2018

Nr.	G1 - TÍTULO	ORÇADA	ARRECADADA	DIFERENÇA	
				PARA MAIS	PARA MENOS
1	1000.00.00 Receitas Correntes	93.365.000,00	94.140.659,97	775.659,97	0,00
2	1100.00.00 Receita Tributária	11.046.000,00	14.160.906,87	3.664.522,79	549.615,92
3	1110.00.00 Impostos	10.677.000,00	13.979.456,59	3.661.153,27	358.696,68
4	1112.00.00 Impostos sobre o Patrimônio e a Renda	5.975.000,00	6.587.027,69	970.724,37	358.696,68
5	1112.02.00 IPTU - Imposto sobre a Propriedade Predial e Territorial Urbana	850.000,00	491.303,32	0,00	358.696,68
6	1112.04.00 Imposto sobre a Renda e Proventos de Qualquer Natureza	1.700.000,00	1.892.804,98	192.804,98	0,00
7	1112.04.31 IRRF - Imposto de Renda Retido nas Fontes sobre os Rendimentos do Trabalho	1.700.000,00	1.892.804,98	192.804,98	0,00
9	1112.08.00 ITBI - Imposto sobre Transmissão "Inter Vivos" de Bens Imóveis e de Direitos Reais sobre Imóveis	3.425.000,00	4.202.919,39	777.919,39	0,00
10	1113.00.00 Impostos sobre a Produção e a Circulação	4.702.000,00	7.392.428,90	2.690.428,90	0,00
11	1113.05.00 ISS - Imposto sobre Serviços de Qualquer Natureza	4.702.000,00	7.392.428,90	2.690.428,90	0,00
12	1113.05.01 ISS - Imposto sobre Serviços de Qualquer Natureza	4.702.000,00	7.392.428,90	2.690.428,90	0,00
14	1120.00.00 Taxas	369.000,00	181.450,28	3.369,52	190.919,24
15	1121.00.00 Taxas pelo Exercício do Poder de Polícia	315.000,00	169.207,17	0,00	145.792,83
17	1121.17.00 Taxa de Fiscalização de Vigilância Sanitária	25.000,00	13.096,48	0,00	11.903,52
20	1121.21.00 Taxa de Controle e Fiscalização Ambiental	39.000,00	17.705,34	0,00	21.294,66
22	1121.25.00 Taxa de Licença para Funcionamento de Estabelecimentos Comerciais, Indústria e Prestadora de Serviços	241.000,00	138.405,35	0,00	102.594,65
23	1121.26.00 Taxa de Publicidade Comercial	1.000,00	0,00	0,00	1.000,00
25	1121.28.00 Taxa de Funcionamento de Estabelecimentos em Horário Especial	1.000,00	0,00	0,00	1.000,00
26	1121.29.00 Taxa de Licença para Execução de Obras	1.000,00	0,00	0,00	1.000,00
33	1121.99.00 Outras Taxas pelo Exercício do Poder de Polícia	7.000,00	0,00	0,00	7.000,00
34	1122.00.00 Taxas pela Prestação de Serviços	54.000,00	12.243,11	3.369,52	45.126,41
37	1122.21.00 Taxas de Serviços Cadastrais	25.000,00	997,03	0,00	24.002,97
38	1122.28.00 Taxa de Cemitérios	2.000,00	5.369,52	3.369,52	0,00
39	1122.90.00 Taxa de Limpeza Pública	2.000,00	0,00	0,00	2.000,00
40	1122.99.00 Outras Taxas pela Prestação de Serviços	25.000,00	5.876,56	0,00	19.123,44
47	1200.00.00 Receitas de Contribuições	532.000,00	374.977,90	0,00	157.022,10
69	1230.00.00 COSIP - Contribuição para o Custeio do Serviço de Iluminação Pública	532.000,00	374.977,90	0,00	157.022,10
70	1300.00.00 Receita Patrimonial	506.000,00	416.283,50	230.703,83	320.420,33
77	1320.00.00 Receitas de Valores Mobiliários	506.000,00	416.283,50	230.703,83	320.420,33
78	1321.00.00 Juros de Títulos de Renda	0,00	7.663,07	7.663,07	0,00
79	1322.00.00 Dividendos, Participações e Juros sobre o Capital Próprio	0,00	20.654,52	20.654,52	0,00
80	1322.00.01 Dividendos	0,00	20.654,52	20.654,52	0,00
83	1325.00.00 Remuneração de Depósitos Bancários	506.000,00	387.965,91	202.386,24	320.420,33
84	1325.01.00 Remuneração de Depósitos de Recursos Vinculados	413.000,00	353.222,11	202.386,24	262.164,13
86	1325.01.02 Receita de Remuneração de Depósitos Bancários de Recursos Vinculados- FUNDEB	93.000,00	295.372,03	202.372,03	0,00
87	1325.01.03 Receita de Remuneração de Depósitos Bancários de Recursos Vinculados- Fundo Saúde	83.000,00	27.799,69	0,00	55.200,31
91	1325.01.09 Receita de Remuneração de Depósitos Bancários de Recursos Vinculados- CIDE	0,00	14,21	14,21	0,00
92	1325.01.10 Receita de Remuneração de Depósitos Bancários de Recursos Vinculados- FNAS	40.000,00	6.271,65	0,00	33.728,35
95	1325.01.99 Receita de Remuneração de Outros Depósitos Bancários de Recursos Vinculados	197.000,00	23.764,53	0,00	173.235,47
96	1325.02.00 Remuneração de Depósitos de Recursos Não Vinculados	93.000,00	34.743,80	0,00	58.256,20
99	1325.02.99 Remuneração de Outros Depósitos de Recursos Não Vinculados	93.000,00	34.743,80	0,00	58.256,20
141	1600.00.00 Receita de Serviços	7.000,00	0,00	0,00	7.000,00
172	1600.13.00 Serviços Administrativos	6.000,00	0,00	0,00	6.000,00
174	1600.13.02 Serviços de Venda de Editais	5.000,00	0,00	0,00	5.000,00
179	1600.13.99 Outros Serviços Administrativos	1.000,00	0,00	0,00	1.000,00
200	1600.99.00 Outros Serviços	1.000,00	0,00	0,00	1.000,00
201	1700.00.00 Transferências Correntes	80.611.000,00	78.755.807,96	4.117.055,38	5.972.247,42
202	1720.00.00 Transferências Intergovernamentais	80.317.000,00	78.519.047,00	4.102.249,82	5.900.202,82
203	1721.00.00 Transferências da União	29.285.000,00	31.930.787,02	3.156.319,41	510.532,39
204	1721.01.00 Participação na Receita da União	23.800.000,00	25.470.147,97	1.670.147,97	0,00
205	1721.01.02 Cota-Parte do FPM - Fundo de Participação dos Municípios	15.800.000,00	16.543.505,32	743.505,32	0,00

Este documento é copia do original assinado digitalmente por: GISELDA RAMOS MEIRA - 20/09/18 11:01 / PAULO CESAR LIMA SILVEIRA - 20/09/18 11:13

208	1721.01.05 Cota-Parte do ITR - Imposto sobre a Propriedade Territorial Rural	8.000.000,00	8.926.642,65	926.642,65	0,00
210	1721.22.00 Transferência da Compensação Financeira pela Exploração de Recursos Naturais	587.000,00	1.045.948,25	458.948,25	0,00
211	1721.22.11 Cota-parte da Compensação Financeira de Recursos Hídricos	587.000,00	897.884,84	310.884,84	0,00
212	1721.22.20 Cota-parte da Compensação Financeira de Recursos Minerais - CFEM	0,00	468,95	468,95	0,00
216	1721.22.70 Cota-Parte do FEP - Fundo Especial do Petróleo	0,00	147.594,46	147.594,46	0,00
218	1721.33.00 Transferência de Recursos do Sistema Único de Saúde – SUS – Repasses Fundo a Fundo	2.863.000,00	2.608.686,93	0,00	254.313,07
219	1721.33.11 Transferência de Recursos do SUS – Bloco Atenção Básica	2.045.000,00	1.971.435,02	0,00	73.564,98
220	1721.33.12 Transferência de Recursos do SUS – Bloco Atenção de Média e Alta Complexidade Ambulatorial e Hospitalar	420.000,00	372.713,28	0,00	47.286,72
221	1721.33.13 Transferência de Recursos do SUS – Bloco Vigilância em Saúde	258.000,00	148.458,83	0,00	109.541,17
222	1721.33.14 Transferência de Recursos do SUS – Bloco Assistência Farmacêutica	140.000,00	116.079,80	0,00	23.920,20
225	1721.34.00 Transferências de Recursos do Fundo Nacional de Assistência Social – FNAS	635.000,00	570.767,14	0,00	64.232,86
226	1721.35.00 Transferências de Recursos do Fundo Nacional do Desenvolvimento da Educação – FNDE	1.280.000,00	1.240.444,33	115.853,49	155.409,16
227	1721.35.01 Transferências do Salário-Educação	680.000,00	724.099,29	44.099,29	0,00
228	1721.35.02 Transferências Diretas do FNDE referentes ao Programa Dinheiro Direto na Escola – PDDE	0,00	71.754,20	71.754,20	0,00
229	1721.35.03 Transferências Diretas do FNDE referentes ao Programa Nacional de Alimentação Escolar – PNAE	400.000,00	286.735,80	0,00	113.264,20
230	1721.35.04 Transferências Diretas do FNDE referentes ao Programa Nacional de Apoio ao Transporte do Escolar – PNATE	200.000,00	157.855,04	0,00	42.144,96
232	1721.36.00 Transferência Financeira do ICMS – Desoneração – L.C. Nº 87/96	120.000,00	83.422,70	0,00	36.577,30
234	1721.99.00 Outras Transferências da União	0,00	911.369,70	911.369,70	0,00
235	1722.00.00 Transferências dos Estados	38.685.000,00	34.144.500,72	246.776,03	4.787.275,31
236	1722.01.00 Participação na Receita dos Estados	31.685.000,00	28.739.105,80	246.776,03	3.192.670,23
237	1722.01.01 Cota-Parte do ICMS - Imposto sobre a Circulação de Mercadorias e Prestação de Serviços	29.800.000,00	26.887.329,77	0,00	2.912.670,23
238	1722.01.02 Cota-Parte do IPVA - Imposto sobre a Propriedade de Veículos Automotores	1.600.000,00	1.823.826,70	223.826,70	0,00
239	1722.01.04 Cota-Parte do IPI - Imposto sobre Produtos Industrializados - Exportação	280.000,00	0,00	0,00	280.000,00
240	1722.01.13 Cota-Parte da CIDE - Contribuição de Intervenção no Domínio Econômico	5.000,00	27.949,33	22.949,33	0,00
243	1722.22.00 Transferência da Cota-parte da Compensação Financeira (25%)	123.000,00	0,00	0,00	123.000,00
246	1722.22.30 Cota-Parte Royalties - Compensação Financeira pela Produção do Petróleo - Lei nº 7.990/89, artigo 9º	123.000,00	0,00	0,00	123.000,00
248	1722.33.00 Transferência de Recursos do Estado para Programas de Saúde – Repasse Fundo a Fundo	1.596.000,00	999.480,81	0,00	596.519,19
250	1722.99.00 Outras Transferências dos Estados	5.281.000,00	4.405.914,11	0,00	875.085,89
251	1722.99.51 FUNDERSUL – Lei nº 3.140/2005	2.070.000,00	1.888.888,82	0,00	181.111,18
254	1722.99.99 Demais Transferências dos Estados	3.211.000,00	2.517.025,29	0,00	693.974,71
259	1724.00.00 Transferências Multigovernamentais	12.347.000,00	12.443.759,26	699.154,38	602.395,12
260	1724.01.00 Transferências de Recursos do Fundo de Manutenção e Desenvolvimento da Educação Básica e de Valorização dos Profissionais da Educação – FUNDEB	9.443.800,00	10.142.954,38	699.154,38	0,00
261	1724.02.00 Transferências de Recursos da Complementação da União ao Fundo de Manutenção e Desenvolvimento da Educação Básica e de Valorização dos Profissionais da Educação – FUNDEB	2.903.200,00	2.300.804,88	0,00	602.395,12
265	1750.00.00 Transferências de Pessoas	29.000,00	0,00	0,00	29.000,00
266	1760.00.00 Transferências de Convênios	265.000,00	236.760,96	14.805,56	43.044,60
267	1761.00.00 Transferências de Convênios da União e de Suas Entidades	15.000,00	14.805,56	14.805,56	15.000,00
269	1761.02.00 Transferências Convenio da União Destinadas a Programas de Educação	0,00	14.805,56	14.805,56	0,00
273	1761.99.00 Outras Transferências de Convênios da União	15.000,00	0,00	0,00	15.000,00
274	1762.00.00 Transferência de Convênios dos Estados e do Distrito Federal e de Suas Entidades	250.000,00	221.955,40	0,00	28.044,60
276	1762.02.00 Transferências de Convênio dos Estados Destinadas a Programas de Educação	250.000,00	221.955,40	0,00	28.044,60
289	1900.00.00 Outras Receitas Correntes	663.000,00	432.683,74	114.536,46	344.852,72
290	1910.00.00 Multas e Juros de Mora	83.000,00	87.401,73	17.350,47	12.948,74
291	1911.00.00 Multas e Juros de Mora dos Tributos	33.000,00	20.558,12	0,00	12.441,88
293	1911.38.00 Multas e Juros de Mora do IPTU - Imposto sobre a Propriedade Territorial Urbana	5.000,00	3.629,97	0,00	1.370,03
295	1911.40.00 Multas e Juros de Mora do ISS - Imposto sobre Serviços	18.000,00	14.100,50	0,00	3.899,50
297	1911.99.00 Multas e Juros de Mora de Outros Tributos	10.000,00	2.827,65	0,00	7.172,35
298	1911.99.01 Multas e Juros de Mora de Outros Tributos	10.000,00	2.827,65	0,00	7.172,35
308	1913.00.00 Multas e Juros de Mora da Dívida Ativa dos Tributos	50.000,00	66.843,61	17.350,47	506,86
311	1913.11.00 Multas e Juros de Mora da Dívida Ativa do IPTU - Imposto Sobre a Propriedade Predial e Territorial Urbana	30.000,00	46.693,17	16.693,17	0,00
313	1913.13.00 Multas e Juros de Mora da Dívida Ativa do ISS - Imposto sobre Serviços de Qualquer Natureza	10.000,00	9.493,14	0,00	506,86
316	1913.99.00 Multas e Juros de Mora da Dívida Ativa de Outros Tributos	10.000,00	10.657,30	657,30	0,00
344	1920.00.00 Indenizações e Restituições	38.000,00	4.701,16	0,00	33.298,84
345	1921.00.00 Indenizações	2.000,00	1.219,66	0,00	780,34
348	1921.99.00 Outras Indenizações	2.000,00	1.219,66	0,00	780,34
349	1922.00.00 Restituições	36.000,00	3.481,50	0,00	32.518,50
360	1922.99.00 Outras Restituições	36.000,00	3.481,50	0,00	32.518,50
362	1930.00.00 Receita da Dívida Ativa	492.000,00	330.361,77	97.185,99	258.824,22

Este documento é copia do original assinado digitalmente por: GISELDA RAMOS MEIRA - 20/09/18 11:01 / PAULO CESAR LIMA SILVEIRA - 20/09/18 11:13

363	1931.00.00 Receita da Dívida Ativa Tributária	492.000,00	330.361,77	97.185,99	258.824,22
364	1931.11.00 Receita da Dívida Ativa do Imposto sobre a Propriedade Predial e Territorial Urbana – IPTU	392.000,00	158.778,35	0,00	233.221,65
366	1931.13.00 Receita da Dívida Ativa do Imposto sobre Serviços de Qualquer Natureza – ISS	50.000,00	147.185,99	97.185,99	0,00
369	1931.99.00 Receita da Dívida Ativa de Outros Tributos	50.000,00	24.397,43	0,00	25.602,57
370	1931.99.01 Receita da Dívida Ativa de Outros Tributos – Principal	50.000,00	24.397,43	0,00	25.602,57
380	1990.00.00 Receitas Diversas	50.000,00	10.219,08	0,00	39.780,92
391	1990.99.00 Outras Receitas	50.000,00	10.219,08	0,00	39.780,92
392	1990.99.01 Outras Receitas - Primárias	50.000,00	10.219,08	0,00	39.780,92
394	2000.00.00 Receitas de Capital	4.449.000,00	720.943,94	52.100,00	3.780.156,06
452	2400.00.00 Transferências de Capital	4.449.000,00	720.943,94	52.100,00	3.780.156,06
479	2470.00.00 Transferências de Convênios	4.449.000,00	720.943,94	52.100,00	3.780.156,06
480	2471.00.00 Transferência de Convênios da União e de suas Entidades	4.349.000,00	720.943,94	52.100,00	3.680.156,06
481	2471.01.00 Transferências de Convênio da União para o Sistema Único de Saúde – SUS	500.000,00	0,00	0,00	500.000,00
482	2471.02.00 Transferências de Convênio da União destinadas a Programas de Educação	190.000,00	242.100,00	52.100,00	0,00
486	2471.99.00 Outras Transferências de Convênio da União	3.659.000,00	478.843,94	0,00	3.180.156,06
487	2472.00.00 Transferências de Convênios dos Estados e do Distrito Federal e de suas Entidades	100.000,00	0,00	0,00	100.000,00
488	2472.01.00 Transferências de Convênios dos Estados para o Sistema Único de Saúde – SUS	100.000,00	0,00	0,00	100.000,00
601	90000.00.00 Deduções da Receita	11.120.000,00	10.576.711,91	0,00	543.288,09
627	91721.01.00 Dedução das Receitas de Transferências da União	4.760.000,00	4.818.927,60	184.320,12	125.392,52
628	91721.01.02 Dedução de Receita para Formação do FUNDEB - FPM	3.160.000,00	3.034.607,48	0,00	125.392,52
629	91721.01.05 Dedução de Receita para Formação do FUNDEB - ITR	1.600.000,00	1.784.320,12	184.320,12	0,00
630	91721.36.00 Dedução de Receita para a Formação do FUNDEB - ICMS Desoneração - LC 87/96	24.000,00	15.553,34	0,00	8.446,66
631	91722.01.00 Dedução das Receitas de Transferência dos Estados	6.336.000,00	5.742.230,97	44.765,33	638.534,36
632	91722.01.01 Dedução de Receita para a Formação do FUNDEB - ICMS	5.960.000,00	5.377.465,64	0,00	582.534,36
633	91722.01.02 Dedução de Receita para Formação do FUNDEB - IPVA	320.000,00	364.765,33	44.765,33	0,00
634	91722.01.04 Dedução de Receita para a Formação do FUNDEB - IPI - Exportação	56.000,00	0,00	0,00	56.000,00
677	TOTAL GERAL	86.694.000,00	84.284.892,00	827.759,97	3.236.867,97

Nota Explicativa

Este documento é copia do original assinado digitalmente por: GISELDA RAMOS MEIRA - 20/09/18 11:01 / PAULO CESAR LIMA SILVEIRA - 20/09/18 11:13

XML nr.: 8

RIBAS DO RIO PARDO

CÂMARA MUNICIPAL DE RIBAS DO RIO PARDO - Consolidado

Balanço Geral

Anexo 11 - Comparativo da Despesa Autorizada com a Realizada

Por Unidade Orçamentária

Ano de 2017

Lei nº 4.320/64, Art. 101, Portaria Interministerial nº 163/2001 (Anexo II) - TCE/MS, Resolução nº 54, de 14/12/2016. 20/09/2018

Nr.	G1 - TITULOS	DOTAÇÃO AUTORIZADA			REALIZADA	DIFERENÇA
		CRED.ORC.E SUPLEM.	CRED.ESPC	TOTAL		
1	3.0.00.00.00 - Despesas Correntes	2.808.607,98	0,00	2.808.607,98	2.808.607,98	0,00
2	3.1.00.00.00 - Pessoal e Encargos Sociais	2.360.968,05	0,00	2.360.968,05	2.360.968,05	0,00
11	3.1.90.00.00 - Aplicações Diretas	2.360.968,05	0,00	2.360.968,05	2.360.968,05	0,00
17	3.1.90.11.00 - Vencimentos e Vantagens Fixas – Pessoal Civil	1.954.984,00	0,00	1.954.984,00	1.954.984,00	0,00
18	3.1.90.13.00 - Obrigações Patronais	405.984,05	0,00	405.984,05	405.984,05	0,00
85	3.3.00.00.00 - Outras Despesas Correntes	447.639,93	0,00	447.639,93	447.639,93	0,00
189	3.3.90.00.00 - Aplicações Diretas	447.639,93	0,00	447.639,93	447.639,93	0,00
194	3.3.90.14.00 - Diárias – Civil	100.900,00	0,00	100.900,00	100.900,00	0,00
201	3.3.90.30.00 - Material de Consumo	43.618,34	0,00	43.618,34	43.618,34	0,00
210	3.3.90.39.00 - Outros Serviços de Terceiros – Pessoa Jurídica	303.121,59	0,00	303.121,59	303.121,59	0,00
315	4.0.00.00.00 - Despesas de Capital	238.852,00	0,00	238.852,00	238.852,00	0,00
316	4.4.00.00.00 - Investimentos	238.852,00	0,00	238.852,00	238.852,00	0,00
403	4.4.90.00.00 - Aplicações Diretas	238.852,00	0,00	238.852,00	238.852,00	0,00
413	4.4.90.52.00 - Equipamentos e Material Permanente	238.852,00	0,00	238.852,00	238.852,00	0,00
572	TOTAL	3.047.459,98	0,00	3.047.459,98	3.047.459,98	0,00

XML nr.: 8

RIBAS DO RIO PARDO

FUNDO DE MANUTENÇÃO E DESENVOLVIMENTO DA EDUCAÇÃO BÁSICA E DE VALORIZAÇÃO DOS PROFISSIONAIS DA EDUCAÇÃO DE RIBAS DO RIO PARDO - Consolidado

Balanço Geral

Anexo 11 - Comparativo da Despesa Autorizada com a Realizada

Por Unidade Orçamentária

Ano de 2017

Lei nº 4.320/64, Art. 101, Portaria Interministerial nº 163/2001 (Anexo II) - TCE/MS, Resolução nº 54, de 14/12/2016. 20/09/2018

Nr.	G1 - TITULOS	DOTAÇÃO AUTORIZADA			REALIZADA	DIFERENÇA
		CRED.ORC.E SUPLEM.	CRED.ESPC	TOTAL		
1	3.0.00.00.00 - Despesas Correntes	9.302.800,00	4.152.200,00	13.455.000,00	13.452.136,78	2.863,22
2	3.1.00.00.00 - Pessoal e Encargos Sociais	9.197.300,00	4.152.200,00	13.349.500,00	13.347.085,71	2.414,29
11	3.1.90.00.00 - Aplicações Diretas	9.197.300,00	4.152.200,00	13.349.500,00	13.347.085,71	2.414,29
17	3.1.90.11.00 - Vencimentos e Vantagens Fixas – Pessoal Civil	7.630.300,00	3.466.200,00	11.096.500,00	11.095.725,58	774,42
18	3.1.90.13.00 - Obrigações Patronais	1.554.000,00	686.000,00	2.240.000,00	2.239.274,40	725,60
24	3.1.90.94.00 - Indenizações e Restituições Trabalhistas	13.000,00	0,00	13.000,00	12.085,73	914,27
85	3.3.00.00.00 - Outras Despesas Correntes	105.500,00	0,00	105.500,00	105.051,07	448,93
189	3.3.90.00.00 - Aplicações Diretas	105.500,00	0,00	105.500,00	105.051,07	448,93
210	3.3.90.39.00 - Outros Serviços de Terceiros – Pessoa Jurídica	105.500,00	0,00	105.500,00	105.051,07	448,93
572	TOTAL	9.302.800,00	4.152.200,00	13.455.000,00	13.452.136,78	2.863,22

XML nr.: 8

RIBAS DO RIO PARDO

FUNDO MUNICIPAL DE ASSISTÊNCIA SOCIAL DE RIBAS DO RIO PARDO - Consolidado

Balanço Geral

Anexo 11 - Comparativo da Despesa Autorizada com a Realizada

Por Unidade Orçamentária

Ano de 2017

Lei nº 4.320/64, Art. 101, Portaria Interministerial nº 163/2001 (Anexo II) - TCE/MS, Resolução nº 54, de 14/12/2016. 20/09/2018

Nr.	G1 - TITULOS	DOTAÇÃO AUTORIZADA			REALIZADA	DIFERENÇA
		CRED.ORC.E SUPLEM.	CRED.ESPC	TOTAL		
1	3.0.00.00.00 - Despesas Correntes	658.600,00	0,00	658.600,00	609.707,43	48.892,57

Este documento é copia do original assinado digitalmente por: GISELDA RAMOS MEIRA - 20/09/18 11:01 / PAULO CESAR LIMA SILVEIRA - 20/09/18 11:13

2	3.1.00.00.00 - Pessoal e Encargos Sociais	1.000,00	0,00	1.000,00	0,00	1.000,00
11	3.1.90.00.00 - Aplicações Diretas	1.000,00	0,00	1.000,00	0,00	1.000,00
14	3.1.90.04.00 - Contratação por Tempo Determinado	500,00	0,00	500,00	0,00	500,00
18	3.1.90.13.00 - Obrigações Patronais	500,00	0,00	500,00	0,00	500,00
85	3.3.00.00.00 - Outras Despesas Correntes	657.600,00	0,00	657.600,00	609.707,43	47.892,57
137	3.3.50.00.00 - Transferências a Instituições Privadas sem Fins Lucrativos	120.000,00	0,00	120.000,00	119.144,49	855,51
150	3.3.50.43.00 - Subvenções Sociais	120.000,00	0,00	120.000,00	119.144,49	855,51
189	3.3.90.00.00 - Aplicações Diretas	537.600,00	0,00	537.600,00	490.562,94	47.037,06
201	3.3.90.30.00 - Material de Consumo	321.500,00	0,00	321.500,00	315.675,54	5.824,46
203	3.3.90.32.00 - Material, Bem ou Serviço para Distribuição Gratuita	24.000,00	0,00	24.000,00	20.768,75	3.231,25
207	3.3.90.36.00 - Outros Serviços de Terceiros – Pessoa Física	65.500,00	0,00	65.500,00	37.454,99	28.045,01
210	3.3.90.39.00 - Outros Serviços de Terceiros – Pessoa Jurídica	126.600,00	0,00	126.600,00	116.663,66	9.936,34
572	TOTAL	658.600,00	0,00	658.600,00	609.707,43	48.892,57

XML nr.: 8

RIBAS DO RIO PARDO

FUNDO MUNICIPAL DE CULTURA DO MUNICÍPIO DE RIBAS DO RIO PARDO/MS - Consolidado

Balanço Geral

Anexo 11 - Comparativo da Despesa Autorizada com a Realizada

Por Unidade Orçamentária

Ano de 2017

Lei nº 4.320/64, Art. 101, Portaria Interministerial nº 163/2001 (Anexo II) - TCE/MS, Resolução nº 54, de 14/12/2016. 20/09/2018

Nr.	G1 - TITULOS	DOTAÇÃO AUTORIZADA			REALIZADA	DIFERENÇA
		CRED.ORC.E SUPLEM.	CRED.ESPC	TOTAL		
1	3.0.00.00.00 - Despesas Correntes	- 255.991,72	408.491,72	152.500,00	150.267,30	2.232,70
2	3.1.00.00.00 - Pessoal e Encargos Sociais	- 100.000,00	100.000,00	0,00	0,00	0,00
11	3.1.90.00.00 - Aplicações Diretas	- 100.000,00	100.000,00	0,00	0,00	0,00
17	3.1.90.11.00 - Vencimentos e Vantagens Fixas – Pessoal Civil	- 80.000,00	80.000,00	0,00	0,00	0,00
18	3.1.90.13.00 - Obrigações Patronais	- 20.000,00	20.000,00	0,00	0,00	0,00
85	3.3.00.00.00 - Outras Despesas Correntes	- 155.991,72	308.491,72	152.500,00	150.267,30	2.232,70
137	3.3.50.00.00 - Transferências a Instituições Privadas sem Fins Lucrativos	0,00	500,00	500,00	0,00	500,00
150	3.3.50.43.00 - Subvenções Sociais	0,00	500,00	500,00	0,00	500,00
189	3.3.90.00.00 - Aplicações Diretas	- 155.991,72	307.991,72	152.000,00	150.267,30	1.732,70
194	3.3.90.14.00 - Diárias – Civil	1.905,62	1.094,38	3.000,00	2.859,42	140,58
201	3.3.90.30.00 - Material de Consumo	- 71.021,00	84.021,00	13.000,00	12.628,90	371,10
203	3.3.90.32.00 - Material, Bem ou Serviço para Distribuição Gratuita	- 5.000,00	5.000,00	0,00	0,00	0,00
207	3.3.90.36.00 - Outros Serviços de Terceiros – Pessoa Física	112.651,44	9.135,16	121.786,60	121.367,50	419,10
210	3.3.90.39.00 - Outros Serviços de Terceiros – Pessoa Jurídica	- 193.527,78	207.741,18	14.213,40	13.411,48	801,92
216	3.3.90.48.00 - Outros Auxílios Financeiros a Pessoas Físicas	- 1.000,00	1.000,00	0,00	0,00	0,00
315	4.0.00.00.00 - Despesas de Capital	- 10.000,00	10.000,00	0,00	0,00	0,00
316	4.4.00.00.00 - Investimentos	- 10.000,00	10.000,00	0,00	0,00	0,00
403	4.4.90.00.00 - Aplicações Diretas	- 10.000,00	10.000,00	0,00	0,00	0,00
413	4.4.90.52.00 - Equipamentos e Material Permanente	- 10.000,00	10.000,00	0,00	0,00	0,00
572	TOTAL	- 265.991,72	418.491,72	152.500,00	150.267,30	2.232,70

XML nr.: 8

RIBAS DO RIO PARDO

FUNDO MUNICIPAL DE HABITAÇÃO DE INTERESSE SOCIAL DE RIBAS DO RIO PARDO - Consolidado

Balanço Geral

Anexo 11 - Comparativo da Despesa Autorizada com a Realizada

Por Unidade Orçamentária

Ano de 2017

Lei nº 4.320/64, Art. 101, Portaria Interministerial nº 163/2001 (Anexo II) - TCE/MS, Resolução nº 54, de 14/12/2016. 20/09/2018

Nr.	G1 - TITULOS	DOTAÇÃO AUTORIZADA			REALIZADA	DIFERENÇA
		CRED.ORC.E SUPLEM.	CRED.ESPC	TOTAL		
1	3.0.00.00.00 - Despesas Correntes	- 148.980,00	149.000,00	20,00	0,00	20,00
85	3.3.00.00.00 - Outras Despesas Correntes	- 148.980,00	149.000,00	20,00	0,00	20,00
189	3.3.90.00.00 - Aplicações Diretas	- 148.980,00	149.000,00	20,00	0,00	20,00
201	3.3.90.30.00 - Material de Consumo	- 10.000,00	10.000,00	0,00	0,00	0,00

Este documento é copia do original assinado digitalmente por: GISELDA RAMOS MEIRA - 20/09/18 11:01 / PAULO CESAR LIMA SILVEIRA - 20/09/18 11:13

203	3.3.90.32.00 - Material, Bem ou Serviço para Distribuição Gratuita	- 60.000,00	60.000,00	0,00	0,00	0,00
207	3.3.90.36.00 - Outros Serviços de Terceiros – Pessoa Física	- 3.980,00	4.000,00	20,00	0,00	20,00
210	3.3.90.39.00 - Outros Serviços de Terceiros – Pessoa Jurídica	- 75.000,00	75.000,00	0,00	0,00	0,00
315	4.0.00.00.00 - Despesas de Capital	- 151.000,00	151.000,00	0,00	0,00	0,00
316	4.4.00.00.00 - Investimentos	- 151.000,00	151.000,00	0,00	0,00	0,00
403	4.4.90.00.00 - Aplicações Diretas	- 151.000,00	151.000,00	0,00	0,00	0,00
412	4.4.90.51.00 - Obras e Instalações	- 150.000,00	150.000,00	0,00	0,00	0,00
414	4.4.90.61.00 - Aquisição de Imóveis	- 1.000,00	1.000,00	0,00	0,00	0,00
572	TOTAL	- 299.980,00	300.000,00	20,00	0,00	20,00

XML nr.: 8

RIBAS DO RIO PARDO

FUNDO MUNICIPAL DE INVESTIMENTOS SOCIAIS DE RIBAS DO RIO PARDO - Consolidado

Balanço Geral

Anexo 11 - Comparativo da Despesa Autorizada com a Realizada

Por Unidade Orçamentária

Ano de 2017

Lei nº 4.320/64, Art. 101, Portaria Interministerial nº 163/2001 (Anexo II) - TCE/MS, Resolução nº 54, de 14/12/2016. 20/09/2018

Nr.	G1 - TITULOS	DOTAÇÃO AUTORIZADA			REALIZADA	DIFERENÇA
		CRED.ORC.E SUPLEM.	CRED.ESPC	TOTAL		
1	3.0.00.00.00 - Despesas Correntes	851.300,00	0,00	851.300,00	569.559,70	281.740,30
85	3.3.00.00.00 - Outras Despesas Correntes	851.300,00	0,00	851.300,00	569.559,70	281.740,30
189	3.3.90.00.00 - Aplicações Diretas	851.300,00	0,00	851.300,00	569.559,70	281.740,30
203	3.3.90.32.00 - Material, Bem ou Serviço para Distribuição Gratuita	851.200,00	0,00	851.200,00	569.550,90	281.649,10
210	3.3.90.39.00 - Outros Serviços de Terceiros – Pessoa Jurídica	100,00	0,00	100,00	8,80	91,20
572	TOTAL	851.300,00	0,00	851.300,00	569.559,70	281.740,30

XML nr.: 8

RIBAS DO RIO PARDO

FUNDO MUNICIPAL DE MEIO AMBIENTE DE RIBAS DO RIO PARDO - Consolidado

Balanço Geral

Anexo 11 - Comparativo da Despesa Autorizada com a Realizada

Por Unidade Orçamentária

Ano de 2017

Lei nº 4.320/64, Art. 101, Portaria Interministerial nº 163/2001 (Anexo II) - TCE/MS, Resolução nº 54, de 14/12/2016. 20/09/2018

Nr.	G1 - TITULOS	DOTAÇÃO AUTORIZADA			REALIZADA	DIFERENÇA
		CRED.ORC.E SUPLEM.	CRED.ESPC	TOTAL		
1	3.0.00.00.00 - Despesas Correntes	- 417.106,24	782.986,24	365.880,00	365.582,63	297,37
2	3.1.00.00.00 - Pessoal e Encargos Sociais	- 63.682,13	410.862,13	347.180,00	347.098,07	81,93
11	3.1.90.00.00 - Aplicações Diretas	- 63.682,13	410.862,13	347.180,00	347.098,07	81,93
17	3.1.90.11.00 - Vencimentos e Vantagens Fixas – Pessoal Civil	38.143,09	252.426,91	290.570,00	290.531,04	38,96
18	3.1.90.13.00 - Obrigações Patronais	- 101.825,22	158.435,22	56.610,00	56.567,03	42,97
85	3.3.00.00.00 - Outras Despesas Correntes	- 353.424,11	372.124,11	18.700,00	18.484,56	215,44
189	3.3.90.00.00 - Aplicações Diretas	- 353.424,11	372.124,11	18.700,00	18.484,56	215,44
201	3.3.90.30.00 - Material de Consumo	- 30.500,00	30.500,00	0,00	0,00	0,00
203	3.3.90.32.00 - Material, Bem ou Serviço para Distribuição Gratuita	- 10.000,00	10.000,00	0,00	0,00	0,00
207	3.3.90.36.00 - Outros Serviços de Terceiros – Pessoa Física	- 3.500,00	3.500,00	0,00	0,00	0,00
210	3.3.90.39.00 - Outros Serviços de Terceiros – Pessoa Jurídica	- 309.424,11	328.124,11	18.700,00	18.484,56	215,44
315	4.0.00.00.00 - Despesas de Capital	- 12.000,00	12.000,00	0,00	0,00	0,00
316	4.4.00.00.00 - Investimentos	- 12.000,00	12.000,00	0,00	0,00	0,00
403	4.4.90.00.00 - Aplicações Diretas	- 12.000,00	12.000,00	0,00	0,00	0,00
412	4.4.90.51.00 - Obras e Instalações	- 1.500,00	1.500,00	0,00	0,00	0,00
413	4.4.90.52.00 - Equipamentos e Material Permanente	- 10.500,00	10.500,00	0,00	0,00	0,00
572	TOTAL	- 429.106,24	794.986,24	365.880,00	365.582,63	297,37

XML nr.: 8

RIBAS DO RIO PARDO

FUNDO MUNICIPAL DE SAÚDE DE RIBAS DO RIO PARDO - Consolidado

Este documento é copia do original assinado digitalmente por: GISELDA RAMOS MEIRA - 20/09/18 11:01 / PAULO CESAR LIMA SILVEIRA - 20/09/18 11:13

Balanço Geral

Anexo 11 - Comparativo da Despesa Autorizada com a Realizada

Por Unidade Orçamentária

Ano de 2017

Lei nº 4.320/64, Art. 101, Portaria Interministerial nº 163/2001 (Anexo II) - TCE/MS, Resolução nº 54, de 14/12/2016. 20/09/2018

Nr.	G1 - TITULOS	DOTAÇÃO AUTORIZADA			REALIZADA	DIFERENÇA
		CRED.ORC.E SUPLEM.	CRED.ESPC	TOTAL		
1	3.0.00.00.00 - Despesas Correntes	19.697.620,00	0,00	19.697.620,00	19.571.112,09	126.507,91
2	3.1.00.00.00 - Pessoal e Encargos Sociais	12.445.070,00	0,00	12.445.070,00	12.435.672,14	9.397,86
11	3.1.90.00.00 - Aplicações Diretas	12.445.070,00	0,00	12.445.070,00	12.435.672,14	9.397,86
17	3.1.90.11.00 - Vencimentos e Vantagens Fixas – Pessoal Civil	9.941.980,00	0,00	9.941.980,00	9.940.651,30	1.328,70
18	3.1.90.13.00 - Obrigações Patronais	2.252.270,00	0,00	2.252.270,00	2.248.125,55	4.144,45
23	3.1.90.92.00 - Despesas de Exercícios Anteriores	113.320,00	0,00	113.320,00	113.313,11	6,89
24	3.1.90.94.00 - Indenizações e Restituições Trabalhistas	137.500,00	0,00	137.500,00	133.582,18	3.917,82
85	3.3.00.00.00 - Outras Despesas Correntes	7.252.550,00	0,00	7.252.550,00	7.135.439,95	117.110,05
189	3.3.90.00.00 - Aplicações Diretas	7.252.550,00	0,00	7.252.550,00	7.135.439,95	117.110,05
194	3.3.90.14.00 - Diárias – Civil	12.250,00	0,00	12.250,00	11.979,78	270,22
201	3.3.90.30.00 - Material de Consumo	2.261.780,00	0,00	2.261.780,00	2.194.609,96	67.170,04
203	3.3.90.32.00 - Material, Bem ou Serviço para Distribuição Gratuita	326.770,00	0,00	326.770,00	311.260,35	15.509,65
207	3.3.90.36.00 - Outros Serviços de Terceiros – Pessoa Física	1.337.020,00	0,00	1.337.020,00	1.336.457,46	562,54
210	3.3.90.39.00 - Outros Serviços de Terceiros – Pessoa Jurídica	3.225.630,00	0,00	3.225.630,00	3.192.165,14	33.464,86
216	3.3.90.48.00 - Outros Auxílios Financeiros a Pessoas Físicas	38.500,00	0,00	38.500,00	38.400,00	100,00
223	3.3.90.92.00 - Despesas de Exercícios Anteriores	50.600,00	0,00	50.600,00	50.567,26	32,74
315	4.0.00.00.00 - Despesas de Capital	316.200,00	0,00	316.200,00	316.200,00	0,00
316	4.4.00.00.00 - Investimentos	316.200,00	0,00	316.200,00	316.200,00	0,00
403	4.4.90.00.00 - Aplicações Diretas	316.200,00	0,00	316.200,00	316.200,00	0,00
413	4.4.90.52.00 - Equipamentos e Material Permanente	316.200,00	0,00	316.200,00	316.200,00	0,00
572	TOTAL	20.013.820,00	0,00	20.013.820,00	19.887.312,09	126.507,91

XML nr.: 8

RIBAS DO RIO PARDO

FUNDO MUNICIPAL PARA INFANCIA E A ADOLESCENCIA DE RIBAS DO RIO PARDO - Consolidado

Balanço Geral

Anexo 11 - Comparativo da Despesa Autorizada com a Realizada

Por Unidade Orçamentária

Ano de 2017

Lei nº 4.320/64, Art. 101, Portaria Interministerial nº 163/2001 (Anexo II) - TCE/MS, Resolução nº 54, de 14/12/2016. 20/09/2018

Nr.	G1 - TITULOS	DOTAÇÃO AUTORIZADA			REALIZADA	DIFERENÇA
		CRED.ORC.E SUPLEM.	CRED.ESPC	TOTAL		
1	3.0.00.00.00 - Despesas Correntes	50,00	0,00	50,00	0,00	50,00
85	3.3.00.00.00 - Outras Despesas Correntes	50,00	0,00	50,00	0,00	50,00
189	3.3.90.00.00 - Aplicações Diretas	50,00	0,00	50,00	0,00	50,00
201	3.3.90.30.00 - Material de Consumo	50,00	0,00	50,00	0,00	50,00
572	TOTAL	50,00	0,00	50,00	0,00	50,00

XML nr.: 8

RIBAS DO RIO PARDO

PREFEITURA MUNICIPAL DE RIBAS DO RIO PARDO - Consolidado

Balanço Geral

Anexo 11 - Comparativo da Despesa Autorizada com a Realizada

Por Unidade Orçamentária

Ano de 2017

Lei nº 4.320/64, Art. 101, Portaria Interministerial nº 163/2001 (Anexo II) - TCE/MS, Resolução nº 54, de 14/12/2016. 20/09/2018

Nr.	G1 - TITULOS	DOTAÇÃO AUTORIZADA			REALIZADA	DIFERENÇA
		CRED.ORC.E SUPLEM.	CRED.ESPC	TOTAL		
1	3.0.00.00.00 - Despesas Correntes	49.130.316,03	455.000,00	49.585.316,03	45.468.134,26	4.117.181,77
2	3.1.00.00.00 - Pessoal e Encargos Sociais	23.782.037,52	0,00	23.782.037,52	21.650.796,89	2.131.240,63
11	3.1.90.00.00 - Aplicações Diretas	23.782.037,52	0,00	23.782.037,52	21.650.796,89	2.131.240,63

Este documento é copia do original assinado digitalmente por: GISELDA RAMOS MEIRA - 20/09/18 11:01 / PAULO CESAR LIMA SILVEIRA - 20/09/18 11:13

13	3.1.90.03.00 - Pensões do RPPS e do Militar	5.500,00	0,00	5.500,00	5.109,13	390,87
14	3.1.90.04.00 - Contratação por Tempo Determinado	103,98	0,00	103,98	0,00	103,98
15	3.1.90.05.00 - Outros Benefícios Previdenciários do Servidor ou do Militar	5.000,00	0,00	5.000,00	0,00	5.000,00
17	3.1.90.11.00 - Vencimentos e Vantagens Fixas – Pessoal Civil	19.490.893,48	0,00	19.490.893,48	17.776.834,20	1.714.059,28
18	3.1.90.13.00 - Obrigações Patronais	4.055.190,00	0,00	4.055.190,00	3.650.745,76	404.444,24
23	3.1.90.92.00 - Despesas de Exercícios Anteriores	1.000,00	0,00	1.000,00	0,00	1.000,00
24	3.1.90.94.00 - Indenizações e Restituições Trabalhistas	224.350,06	0,00	224.350,06	218.107,80	6.242,26
55	3.2.00.00.00 - Juros e Encargos da Dívida	162.505,60	0,00	162.505,60	136.405,53	26.100,07
62	3.2.90.00.00 - Aplicações Diretas	162.505,60	0,00	162.505,60	136.405,53	26.100,07
63	3.2.90.21.00 - Juros sobre a Dívida por Contrato	162.505,60	0,00	162.505,60	136.405,53	26.100,07
85	3.3.00.00.00 - Outras Despesas Correntes	25.185.772,91	455.000,00	25.640.772,91	23.680.931,84	1.959.841,07
164	3.3.71.00.00 - Transferências a Consórcios Públicos Mediante Contrato de Rateio	20.000,00	0,00	20.000,00	20.000,00	0,00
165	3.3.71.70.00 - Rateio pela Participação em Consórcio Público	20.000,00	0,00	20.000,00	20.000,00	0,00
189	3.3.90.00.00 - Aplicações Diretas	25.165.772,91	455.000,00	25.620.772,91	23.660.931,84	1.959.841,07
194	3.3.90.14.00 - Diárias – Civil	291.530,00	0,00	291.530,00	62.401,34	229.128,66
201	3.3.90.30.00 - Material de Consumo	4.942.009,67	0,00	4.942.009,67	4.841.205,96	100.803,71
202	3.3.90.31.00 - Premiações Culturais, Artísticas, Científicas, Desportivas e Outras	- 20.000,00	25.000,00	5.000,00	4.900,00	100,00
203	3.3.90.32.00 - Material, Bem ou Serviço para Distribuição Gratuita	7.500,00	0,00	7.500,00	6.650,25	849,75
206	3.3.90.35.00 - Serviços de Consultoria	212.000,00	0,00	212.000,00	198.700,00	13.300,00
207	3.3.90.36.00 - Outros Serviços de Terceiros – Pessoa Física	322.616,33	0,00	322.616,33	269.054,07	53.562,26
210	3.3.90.39.00 - Outros Serviços de Terceiros – Pessoa Jurídica	18.620.916,91	430.000,00	19.050.916,91	17.506.686,83	1.544.230,08
215	3.3.90.47.00 - Obrigações Tributárias e Contributivas	763.780,00	0,00	763.780,00	751.467,88	12.312,12
223	3.3.90.92.00 - Despesas de Exercícios Anteriores	17.620,00	0,00	17.620,00	17.110,50	509,50
224	3.3.90.93.00 - Indenizações e Restituições	7.800,00	0,00	7.800,00	2.755,01	5.044,99
315	4.0.00.00.00 - Despesas de Capital	3.303.013,97	0,00	3.303.013,97	3.013.575,33	289.438,64
316	4.4.00.00.00 - Investimentos	2.885.469,57	0,00	2.885.469,57	2.609.695,10	275.774,47
403	4.4.90.00.00 - Aplicações Diretas	2.885.469,57	0,00	2.885.469,57	2.609.695,10	275.774,47
412	4.4.90.51.00 - Obras e Instalações	2.255.965,67	0,00	2.255.965,67	2.244.497,50	11.468,17
413	4.4.90.52.00 - Equipamentos e Material Permanente	629.503,90	0,00	629.503,90	365.197,60	264.306,30
525	4.6.00.00.00 - Amortização da Dívida	417.544,40	0,00	417.544,40	403.880,23	13.664,17
532	4.6.90.00.00 - Aplicações Diretas	417.544,40	0,00	417.544,40	403.880,23	13.664,17
533	4.6.90.71.00 - Principal da Dívida Contratual Resgatado	417.544,40	0,00	417.544,40	403.880,23	13.664,17
572	TOTAL	52.433.330,00	455.000,00	52.888.330,00	48.481.709,59	4.406.620,41

********** T O T A L G E R A L **********

Nr.	G1 - TITULOS	DOTAÇÃO AUTORIZADA			REALIZADA	DIFERENÇA
		CRED.ORC.E SUPLEM.	CRED.ESPC	TOTAL		
		85.312.282,02	6.120.677,96	91.432.959,98	86.563.735,50	4.869.224,48

Este documento é copia do original assinado digitalmente por: GISELDA RAMOS MEIRA - 20/09/18 11:01 / PAULO CESAR LIMA SILVEIRA - 20/09/18 11:13

XML nr.: 70

RIBAS DO RIO PARDO

PREFEITURA MUNICIPAL DE RIBAS DO RIO PARDO - Consolidado

Balanço Geral

Anexo 2 - Consolidação Geral - Resumo Geral da Despesa Segundo as Categorias Econômicas

Ano de 2017

Lei nº 4.320/64, Art. 15 e Art. 18, Portaria SOF nº 8, de 04/02/1985 - Adendo III e alterações - TCE/MS, Resolução nº 54, de 14/12/2016. 20/09/2018

Nr.	G1 - DESPESAS	ELEMENTO DE DESPESA	MODALIDADE DE APLICAÇÃO	GRUPO DE DESPESA	CATEGORIA ECONÔMICA
1	3.0.00.00.00 - Despesas Correntes	0,00	0,00	0,00	82.995.108,17
2	3.1.00.00.00 - Pessoal e Encargos Sociais	0,00	0,00	50.141.620,86	0,00
11	3.1.90.00.00 - Aplicações Diretas	0,00	50.141.620,86	0,00	0,00
13	3.1.90.03.00 - Pensões do RPPS e do Militar	5.109,13	0,00	0,00	0,00
17	3.1.90.11.00 - Vencimentos e Vantagens Fixas – Pessoal Civil	41.058.726,12	0,00	0,00	0,00
18	3.1.90.13.00 - Obrigações Patronais	8.600.696,79	0,00	0,00	0,00
23	3.1.90.92.00 - Despesas de Exercícios Anteriores	113.313,11	0,00	0,00	0,00
24	3.1.90.94.00 - Indenizações e Restituições Trabalhistas	363.775,71	0,00	0,00	0,00
55	3.2.00.00.00 - Juros e Encargos da Dívida	0,00	0,00	136.405,53	0,00
62	3.2.90.00.00 - Aplicações Diretas	0,00	136.405,53	0,00	0,00
63	3.2.90.21.00 - Juros sobre a Dívida por Contrato	136.405,53	0,00	0,00	0,00
85	3.3.00.00.00 - Outras Despesas Correntes	0,00	0,00	32.717.081,78	0,00
137	3.3.50.00.00 - Transferências a Instituições Privadas sem Fins Lucrativos	0,00	119.144,49	0,00	0,00
150	3.3.50.43.00 - Subvenções Sociais	119.144,49	0,00	0,00	0,00
164	3.3.71.00.00 - Transferências a Consórcios Públicos Mediante Contrato de Rateio	0,00	20.000,00	0,00	0,00
165	3.3.71.70.00 - Rateio pela Participação em Consórcio Público	20.000,00	0,00	0,00	0,00
189	3.3.90.00.00 - Aplicações Diretas	0,00	32.577.937,29	0,00	0,00
194	3.3.90.14.00 - Diárias – Civil	178.140,54	0,00	0,00	0,00
201	3.3.90.30.00 - Material de Consumo	7.407.738,70	0,00	0,00	0,00
202	3.3.90.31.00 - Premiações Culturais, Artísticas, Científicas, Desportivas e Outras	4.900,00	0,00	0,00	0,00
203	3.3.90.32.00 - Material, Bem ou Serviço para Distribuição Gratuita	908.230,25	0,00	0,00	0,00
206	3.3.90.35.00 - Serviços de Consultoria	198.700,00	0,00	0,00	0,00
207	3.3.90.36.00 - Outros Serviços de Terceiros – Pessoa Física	1.764.334,02	0,00	0,00	0,00
210	3.3.90.39.00 - Outros Serviços de Terceiros – Pessoa Jurídica	21.255.593,13	0,00	0,00	0,00
215	3.3.90.47.00 - Obrigações Tributárias e Contributivas	751.467,88	0,00	0,00	0,00
216	3.3.90.48.00 - Outros Auxílios Financeiros a Pessoas Físicas	38.400,00	0,00	0,00	0,00
223	3.3.90.92.00 - Despesas de Exercícios Anteriores	67.677,76	0,00	0,00	0,00
224	3.3.90.93.00 - Indenizações e Restituições	2.755,01	0,00	0,00	0,00
315	4.0.00.00.00 - Despesas de Capital	0,00	0,00	0,00	3.568.627,33
316	4.4.00.00.00 - Investimentos	0,00	0,00	3.164.747,10	0,00
403	4.4.90.00.00 - Aplicações Diretas	0,00	3.164.747,10	0,00	0,00
412	4.4.90.51.00 - Obras e Instalações	2.244.497,50	0,00	0,00	0,00
413	4.4.90.52.00 - Equipamentos e Material Permanente	920.249,60	0,00	0,00	0,00
525	4.6.00.00.00 - Amortização da Dívida	0,00	0,00	403.880,23	0,00
532	4.6.90.00.00 - Aplicações Diretas	0,00	403.880,23	0,00	0,00
533	4.6.90.71.00 - Principal da Dívida Contratual Resgatado	403.880,23	0,00	0,00	0,00
572	TOTAL	86.563.735,50	86.563.735,50	86.563.735,50	86.563.735,50

Nota Explicativa

Este documento é copia do original assinado digitalmente por: GISELDA RAMOS MEIRA - 20/09/18 11:01 / PAULO CESAR LIMA SILVEIRA - 20/09/18 11:13

XML nr.: 900001

RIBAS DO RIO PARDO

PREFEITURA MUNICIPAL DE RIBAS DO RIO PARDO - Consolidado

Balanço Geral

Demonstrativo de Abertura de Créditos Adicionais

Informações Adicionais: Tipo do Ato Legal : DECRETO Número do Ato Legal : 6 Data Publicação do Ato Legal : 01/01/2017

Ano de 2017

Art. 167, V, da Constituição Federal, Arts. 40 a 46 da Lei nº 4.320/64 - TCE/MS, Resolução nº 54, de 14/12/2016. 20/09/2018

Nr.	Atos Legais		Dotação Orçamentária						Fonte de Recurso	Dotação Inicial	Abertura de Créditos Art. 43 - Inc.I Superávit Fin.	Abertura de Créditos Art. 43 - Inc.II Exc.Arrecadação	Abertura de Créditos Art. 43 - Inc.III Anulação/Dotação		Abertura de Créditos Art. 43 - Inc. IV Operação de Crédito	Classificação dos Créditos	Dotação Final
	Lei nº	Data de Publicação	U.O.	Função	SubFunção	Programa	Projeto / Atividade	Elemento			Suplementação	Suplementação	Suplementação	Anulação	Suplementação	Art. 41 (I - Suplementares, II - Especiais, III - Extraordinários)	
1	0	01/01/2017	288162	8	244	0	2066	3.3.90.30.00 - Material de Consumo	82 - Transferências do Estado FEAS-Decreto nº 13.111. 26/01/2011,	28.277,07	0,00	0,00	4.000,00	0,00	0,00	I - Suplementares	32.277,07
2	0	01/01/2017	288162	8	244	0	2066	3.3.90.39.00 - Outros Serviços de Terceiros – Pessoa Jurídica	82 - Transferências do Estado FEAS-Decreto nº 13.111. 26/01/2011,	5.000,00	0,00	0,00	0,00	4.000,00	0,00	I - Suplementares	1.000,00
3	0	01/01/2017	288162	8	244	0	2067	3.3.90.30.00 - Material de Consumo	00 - Recursos Ordinários	100.000,00	0,00	0,00	0,00	8.500,00	0,00	I - Suplementares	91.500,00
4	0	01/01/2017	288162	8	244	0	2067	3.3.90.36.00 - Outros Serviços de Terceiros – Pessoa Física	29 - Transferência de Recursos do Fundo Nacional de Assistência Social – FNAS	2.000,00	0,00	0,00	8.500,00	0,00	0,00	I - Suplementares	10.500,00
5	0	10/01/2017	288162	8	243	0	2070	3.3.90.30.00 - Material de Consumo	29 - Transferência de Recursos do Fundo Nacional de Assistência Social – FNAS	258.459,74	0,00	0,00	0,00	21.000,00	0,00	I - Suplementares	237.459,74
6	0	10/01/2017	288162	8	243	0	2070	3.3.90.36.00 - Outros Serviços de Terceiros – Pessoa Física	29 - Transferência de Recursos do Fundo Nacional de Assistência Social – FNAS	10.000,00	0,00	0,00	0,00	5.000,00	0,00	I - Suplementares	5.000,00
7	0	10/01/2017	288162	8	243	0	2070	3.3.90.39.00 - Outros Serviços de Terceiros – Pessoa Jurídica	29 - Transferência de Recursos do Fundo Nacional de Assistência Social – FNAS	58.481,66	0,00	0,00	26.000,00	0,00	0,00	I - Suplementares	84.481,66
8	0	10/01/2017	288162	8	244	0	2018	3.3.90.30.00 - Material de Consumo	29 - Transferência de Recursos do Fundo Nacional de Assistência Social – FNAS	10.000,00	0,00	0,00	13.000,00	0,00	0,00	I - Suplementares	23.000,00
9	0	10/01/2017	288162	8	244	0	2018	3.3.90.39.00 - Outros Serviços de Terceiros – Pessoa Jurídica	29 - Transferência de Recursos do Fundo Nacional de Assistência Social – FNAS	20.000,00	0,00	0,00	0,00	13.000,00	0,00	I - Suplementares	7.000,00

Este documento é copia do original assinado digitalmente por: GISELDA RAMOS MEIRA - 20/09/18 11:01 / PAULO CESAR LIMA SILVEIRA - 20/09/18 11:13

											0,00	0,00	51.500,00	51.500,00	0,00		

XML nr.: 900002

RIBAS DO RIO PARDO

PREFEITURA MUNICIPAL DE RIBAS DO RIO PARDO - Consolidado

Balanço Geral

Demonstrativo de Abertura de Créditos Adicionais

Informações Adicionais: Tipo do Ato Legal : DECRETO Número do Ato Legal : 7 Data Publicação do Ato Legal : 10/01/2017

Ano de 2017

Art. 167, V, da Constituição Federal, Arts. 40 a 46 da Lei nº 4.320/64 - TCE/MS, Resolução nº 54, de 14/12/2016. 20/09/2018

Nr.	Atos Legais		Dotação Orçamentária						Fonte de Recurso	Dotação Inicial	Abertura de Créditos Art. 43 - Inc.I Superávit Fin.	Abertura de Créditos Art. 43 - Inc.II Exc.Arrecadação	Abertura de Créditos Art. 43 - Inc.III Anulação/Dotação		Abertura de Créditos Art. 43 - Inc. IV Operação de Crédito	Classificação dos Créditos	Dotação Final
	Lei nº	Data de Publicação	U.O.	Função	SubFunção	Programa	Projeto / Atividade	Elemento			Suplementação	Suplementação	Suplementação	Anulação	Suplementação	Art. 41 (I - Suplementares, II - Especiais, III - Extraordinários)	
1	0	10/01/2017	287913	10	122	0	2076	3.3.90.30.00 - Material de Consumo	81 - Transferências do Estado - FIS - Art. 2º da Lei nº 2.105/2000 (Alterado pela Lei nº 4.170/2012)	166.000,00	0,00	0,00	0,00	5.000,00	0,00	I - Suplementares	161.000,00
2	0	10/01/2017	287913	10	122	0	2076	3.3.90.36.00 - Outros Serviços de Terceiros – Pessoa Física	02 - Receitas de Impostos e de Transferência de Impostos – Saúde	1.747,30	0,00	0,00	5.000,00	0,00	0,00	I - Suplementares	6.747,30
3	0	10/01/2017	287913	10	301	0	2002	3.3.90.30.00 - Material de Consumo	14 - Transferência de Recursos do Sistema Único de Saúde - SUS – UNIÃO	268.806,07	0,00	0,00	0,00	25.000,00	0,00	I - Suplementares	243.806,07
4	0	10/01/2017	287913	10	301	0	2002	3.3.90.30.00 - Material de Consumo	81 - Transferências do Estado - FIS - Art. 2º da Lei nº 2.105/2000 (Alterado pela Lei nº 4.170/2012)	150.000,00	0,00	0,00	0,00	23.000,00	0,00	I - Suplementares	127.000,00
5	0	10/01/2017	287913	10	301	0	2002	3.3.90.36.00 - Outros Serviços de Terceiros – Pessoa Física	02 - Receitas de Impostos e de Transferência de Impostos – Saúde	7.129,43	0,00	0,00	53.000,00	0,00	0,00	I - Suplementares	60.129,43
6	0	10/01/2017	287913	10	301	0	2002	3.3.90.39.00 - Outros Serviços de Terceiros – Pessoa Jurídica	02 - Receitas de Impostos e de Transferência de Impostos – Saúde	274.279,27	0,00	0,00	0,00	25.000,00	0,00	I - Suplementares	249.279,27
7	0	10/01/2017	287913	10	301	0	2002	3.3.90.92.00 - Despesas de Exercícios Anteriores	02 - Receitas de Impostos e de Transferência de Impostos – Saúde	1.587,74	0,00	0,00	50.000,00	0,00	0,00	I - Suplementares	51.587,74
8	0	10/01/2017	287913	10	301	0	2083	3.3.90.36.00 - Outros Serviços de Terceiros – Pessoa Física	02 - Receitas de Impostos e de Transferência de Impostos – Saúde	9.757,61	0,00	0,00	126.000,00	0,00	0,00	I - Suplementares	135.757,61

Este documento é copia do original assinado digitalmente por: GISELDA RAMOS MEIRA - 20/09/18 11:01 / PAULO CESAR LIMA SILVEIRA - 20/09/18 11:13

9	0	10/01/2017	287913	10	301	0	2083	3.3.90.39.00 - Outros Serviços de Terceiros – Pessoa Jurídica	02 - Receitas de Impostos e de Transferência de Impostos – Saúde	120.000,00	0,00	0,00	0,00	93.000,00	0,00	I - Suplementares	27.000,00
10	0	10/01/2017	287913	10	302	0	2006	3.3.90.30.00 - Material de Consumo	14 - Transferência de Recursos do Sistema Único de Saúde - SUS – UNIÃO	50.000,00	0,00	0,00	0,00	2.000,00	0,00	I - Suplementares	48.000,00
11	0	10/01/2017	287913	10	302	0	2006	3.3.90.30.00 - Material de Consumo	81 - Transferências do Estado - FIS - Art. 2º da Lei nº 2.105/2000 (Alterado pela Lei nº 4.170/2012)	794.638,60	0,00	0,00	0,00	102.000,00	0,00	I - Suplementares	692.638,60
12	0	10/01/2017	287913	10	302	0	2006	3.3.90.36.00 - Outros Serviços de Terceiros – Pessoa Física	02 - Receitas de Impostos e de Transferência de Impostos – Saúde	35.444,54	0,00	0,00	72.000,00	0,00	0,00	I - Suplementares	107.444,54
13	0	10/01/2017	287913	10	302	0	2006	3.3.90.39.00 - Outros Serviços de Terceiros – Pessoa Jurídica	02 - Receitas de Impostos e de Transferência de Impostos – Saúde	268.269,65	0,00	0,00	0,00	31.000,00	0,00	I - Suplementares	237.269,65
14	0	10/01/2017	287913	10	302	0	2006	3.3.90.39.00 - Outros Serviços de Terceiros – Pessoa Jurídica	31 - Transferências de Recursos do Sistema único de Saúde – SUS/ESTADO - Decreto nº 10.500, 28/09/2001 e Decreto nº 12.950, 31/03/2010)	51.000,00	0,00	0,00	0,00	5.000,00	0,00	I - Suplementares	46.000,00
15	0	10/01/2017	287913	10	302	0	2006	3.3.90.39.00 - Outros Serviços de Terceiros – Pessoa Jurídica	81 - Transferências do Estado - FIS - Art. 2º da Lei nº 2.105/2000 (Alterado pela Lei nº 4.170/2012)	288.947,60	0,00	0,00	5.000,00	0,00	0,00	I - Suplementares	293.947,60
16	0	10/01/2017	287913	10	305	0	2008	3.3.90.30.00 - Material de Consumo	02 - Receitas de Impostos e de Transferência de Impostos – Saúde	25.000,00	0,00	0,00	0,00	17.000,00	0,00	I - Suplementares	8.000,00
17	0	10/01/2017	287913	10	305	0	2008	3.3.90.30.00 - Material de Consumo	14 - Transferência de Recursos do Sistema Único de Saúde - SUS – UNIÃO	21.045,25	0,00	0,00	17.000,00	0,00	0,00	I - Suplementares	38.045,25
18	0	10/01/2017	287913	10	305	0	2088	3.3.90.39.00 - Outros Serviços de Terceiros – Pessoa Jurídica	02 - Receitas de Impostos e de Transferência de Impostos – Saúde	35.000,00	0,00	0,00	0,00	5.000,00	0,00	I - Suplementares	30.000,00

Este documento é copia do original assinado digitalmente por: GISELDA RAMOS MEIRA - 20/09/18 11:01 / PAULO CESAR LIMA SILVEIRA - 20/09/18 11:13

19	0	10/01/2017	287913	10	305	0	2088	3.3.90.39.00 - Outros Serviços de Terceiros – Pessoa Jurídica	14 - Transferência de Recursos do Sistema Único de Saúde - SUS – UNIÃO	50.000,00	0,00	0,00	5.000,00	0,00	0,00	I - Suplementares	55.000,00
											0,00	0,00	333.000,00	333.000,00	0,00		

XML nr.: 900003

RIBAS DO RIO PARDO

PREFEITURA MUNICIPAL DE RIBAS DO RIO PARDO - Consolidado

Balanço Geral

Demonstrativo de Abertura de Créditos Adicionais

Informações Adicionais: Tipo do Ato Legal : DECRETO Número do Ato Legal : 8 Data Publicação do Ato Legal : 10/01/2017

Ano de 2017

Art. 167, V, da Constituição Federal, Arts. 40 a 46 da Lei nº 4.320/64 - TCE/MS, Resolução nº 54, de 14/12/2016. 20/09/2018

Nr.	Atos Legais		Dotação Orçamentária						Fonte de Recurso	Dotação Inicial	Abertura de Créditos Art. 43 - Inc.I Superávit Fin.	Abertura de Créditos Art. 43 - Inc.II Exc.Arrecadação	Abertura de Créditos Art. 43 - Inc.III Anulação/Dotação		Abertura de Créditos Art. 43 - Inc. IV Operação de Crédito	Classificação dos Créditos	Dotação Final
	Lei nº	Data de Publicação	U.O.	Função	SubFunção	Programa	Projeto / Atividade	Elemento			Suplementação	Suplementação	Suplementação	Anulação	Suplementação	Art. 41 (I - Suplementares, II - Especiais, III - Extraordinários)	
1	0	10/01/2017	288164	4	122	0	2010	3.3.90.30.00 - Material de Consumo	00 - Recursos Ordinários	182.304,80	0,00	0,00	0,00	52.000,00	0,00	I - Suplementares	130.304,80
2	0	10/01/2017	288164	4	122	0	2010	3.3.90.39.00 - Outros Serviços de Terceiros – Pessoa Jurídica	00 - Recursos Ordinários	146.532,00	0,00	0,00	52.000,00	0,00	0,00	I - Suplementares	198.532,00
3	0	10/01/2017	288164	4	122	0	2012	3.1.90.13.00 - Obrigações Patronais	00 - Recursos Ordinários	260.257,53	0,00	0,00	50.000,00	0,00	0,00	I - Suplementares	310.257,53
4	0	10/01/2017	288164	4	122	0	2012	3.3.90.36.00 - Outros Serviços de Terceiros – Pessoa Física	00 - Recursos Ordinários	6.530,64	0,00	0,00	5.000,00	0,00	0,00	I - Suplementares	11.530,64
5	0	10/01/2017	288164	4	122	0	2012	3.3.90.39.00 - Outros Serviços de Terceiros – Pessoa Jurídica	00 - Recursos Ordinários	771.368,68	0,00	0,00	400.000,00	18.000,00	0,00	I - Suplementares	1.153.368,68
6	0	10/01/2017	288164	4	122	0	2012	3.3.90.92.00 - Despesas de Exercícios Anteriores	00 - Recursos Ordinários	5.000,00	0,00	0,00	13.000,00	0,00	0,00	I - Suplementares	18.000,00
7	0	10/01/2017	288164	4	122	0	2098	3.3.90.30.00 - Material de Consumo	00 - Recursos Ordinários	18.506,38	0,00	0,00	5.500,00	0,00	0,00	I - Suplementares	24.006,38
8	0	10/01/2017	288164	4	122	0	2098	3.3.90.36.00 - Outros Serviços de Terceiros – Pessoa Física	00 - Recursos Ordinários	15.000,00	0,00	0,00	0,00	5.000,00	0,00	I - Suplementares	10.000,00
9	0	10/01/2017	288164	4	122	0	2098	3.3.90.39.00 - Outros Serviços de Terceiros – Pessoa Jurídica	00 - Recursos Ordinários	14.409,88	0,00	0,00	0,00	500,00	0,00	I - Suplementares	13.909,88
10	0	10/01/2017	288164	4	122	0	2093	3.3.90.14.00 - Diárias – Civil	00 - Recursos Ordinários	5.000,00	0,00	0,00	1.000,00	0,00	0,00	I - Suplementares	6.000,00
11	0	10/01/2017	288164	4	122	0	2093	3.3.90.30.00 - Material de Consumo	00 - Recursos Ordinários	50.000,00	0,00	0,00	0,00	1.000,00	0,00	I - Suplementares	49.000,00
12	0	10/01/2017	288164	4	129	0	2015	3.3.90.36.00 - Outros Serviços de Terceiros – Pessoa Física	00 - Recursos Ordinários	3.796,49	0,00	0,00	10.000,00	0,00	0,00	I - Suplementares	13.796,49

Este documento é copia do original assinado digitalmente por: GISELDA RAMOS MEIRA - 20/09/18 11:01 / PAULO CESAR LIMA SILVEIRA - 20/09/18 11:13

13	0	10/01/2017	288164	4	129	0	2015	3.3.90.39.00 - Outros Serviços de Terceiros – Pessoa Jurídica	00 - Recursos Ordinários	1.226.483,48	0,00	0,00	0,00	10.000,00	0,00	I - Suplementares	1.216.483,48
14	0	10/01/2017	288164	8	244	0	2036	3.1.90.11.00 - Vencimentos e Vantagens Fixas – Pessoal Civil	00 - Recursos Ordinários	3.618.766,14	0,00	0,00	0,00	132.532,54	0,00	I - Suplementares	3.486.233,60
15	0	10/01/2017	288164	8	244	0	2036	3.1.90.13.00 - Obrigações Patronais	00 - Recursos Ordinários	701.695,70	0,00	0,00	0,00	100.000,00	0,00	I - Suplementares	601.695,70
16	0	10/01/2017	288164	8	244	0	2036	3.3.90.36.00 - Outros Serviços de Terceiros – Pessoa Física	00 - Recursos Ordinários	10.378,48	0,00	0,00	17.000,00	0,00	0,00	I - Suplementares	27.378,48
17	0	10/01/2017	288164	8	244	0	2036	3.3.90.39.00 - Outros Serviços de Terceiros – Pessoa Jurídica	00 - Recursos Ordinários	306.021,65	0,00	0,00	0,00	33.000,00	0,00	I - Suplementares	273.021,65
18	0	10/01/2017	288164	8	244	0	2089	3.3.90.36.00 - Outros Serviços de Terceiros – Pessoa Física	00 - Recursos Ordinários	1.000,00	0,00	0,00	16.000,00	0,00	0,00	I - Suplementares	17.000,00
19	0	10/01/2017	288164	12	122	0	2016	3.1.90.11.00 - Vencimentos e Vantagens Fixas – Pessoal Civil	01 - Receitas de Impostos e de Transferência de Impostos - Educação	416.028,92	0,00	0,00	270.000,00	0,00	0,00	I - Suplementares	686.028,92
20	0	10/01/2017	288164	12	122	0	2016	3.1.90.13.00 - Obrigações Patronais	01 - Receitas de Impostos e de Transferência de Impostos - Educação	52.021,22	0,00	0,00	80.000,00	0,00	0,00	I - Suplementares	132.021,22
21	0	10/01/2017	288164	12	122	0	2016	3.3.90.39.00 - Outros Serviços de Terceiros – Pessoa Jurídica	01 - Receitas de Impostos e de Transferência de Impostos - Educação	2.360.390,37	0,00	0,00	0,00	70.000,00	0,00	I - Suplementares	2.290.390,37
22	0	10/01/2017	288164	12	361	0	2055	3.3.90.30.00 - Material de Consumo	01 - Receitas de Impostos e de Transferência de Impostos - Educação	2.227.000,00	0,00	0,00	0,00	216.000,00	0,00	I - Suplementares	2.011.000,00
23	0	10/01/2017	288164	12	361	0	2055	3.3.90.39.00 - Outros Serviços de Terceiros – Pessoa Jurídica	01 - Receitas de Impostos e de Transferência de Impostos - Educação	17.173.000,00	0,00	0,00	216.000,00	0,00	0,00	I - Suplementares	17.389.000,00
24	0	10/01/2017	288164	12	361	0	1030	4.4.90.52.00 - Equipamentos e Material Permanente	20 - Transferências de Convênios - União/Educação	80.000,00	0,00	0,00	170.000,00	0,00	0,00	I - Suplementares	250.000,00
25	0	10/01/2017	288164	12	361	0	2023	3.1.90.11.00 - Vencimentos e Vantagens Fixas – Pessoal Civil	01 - Receitas de Impostos e de Transferência de Impostos - Educação	8.750.000,00	0,00	0,00	0,00	550.000,00	0,00	I - Suplementares	8.200.000,00
26	0	10/01/2017	288164	12	361	0	2023	3.3.90.39.00 - Outros Serviços de Terceiros – Pessoa Jurídica	01 - Receitas de Impostos e de Transferência de Impostos - Educação	721.836,30	0,00	0,00	1.432,54	170.000,00	0,00	I - Suplementares	553.268,84

Este documento é copia do original assinado digitalmente por: GISELDA RAMOS MEIRA - 20/09/18 11:01 / PAULO CESAR LIMA SILVEIRA - 20/09/18 11:13

27	0	10/01/2017	288164	12	365	0	2017	3.3.90.14.00 - Diárias – Civil	01 - Receitas de Impostos e de Transferência de Impostos - Educação	1.000,00	0,00	0,00	0,00	500,00	0,00	I - Suplementares	500,00
28	0	10/01/2017	288164	12	365	0	2017	3.3.90.30.00 - Material de Consumo	01 - Receitas de Impostos e de Transferência de Impostos - Educação	431.449,06	0,00	0,00	0,00	70.000,00	0,00	I - Suplementares	361.449,06
29	0	10/01/2017	288164	12	365	0	2017	3.3.90.32.00 - Material, Bem ou Serviço para Distribuição Gratuita	01 - Receitas de Impostos e de Transferência de Impostos - Educação	5.000,00	0,00	0,00	0,00	500,00	0,00	I - Suplementares	4.500,00
30	0	10/01/2017	288164	12	365	0	2017	3.3.90.36.00 - Outros Serviços de Terceiros – Pessoa Física	01 - Receitas de Impostos e de Transferência de Impostos - Educação	1.000,00	0,00	0,00	50.000,00	0,00	0,00	I - Suplementares	51.000,00
31	0	10/01/2017	288164	12	365	0	2017	3.3.90.39.00 - Outros Serviços de Terceiros – Pessoa Jurídica	01 - Receitas de Impostos e de Transferência de Impostos - Educação	130.644,74	0,00	0,00	41.000,00	0,00	0,00	I - Suplementares	171.644,74
32	0	10/01/2017	288164	15	122	0	2101	3.3.90.30.00 - Material de Consumo	00 - Recursos Ordinários	618.307,90	0,00	0,00	0,00	45.000,00	0,00	I - Suplementares	573.307,90
33	0	10/01/2017	288164	15	122	0	2101	3.3.90.36.00 - Outros Serviços de Terceiros – Pessoa Física	00 - Recursos Ordinários	11.928,42	0,00	0,00	45.000,00	0,00	0,00	I - Suplementares	56.928,42
34	0	10/01/2017	288164	15	122	0	2101	3.3.90.39.00 - Outros Serviços de Terceiros – Pessoa Jurídica	00 - Recursos Ordinários	325.765,59	0,00	0,00	0,00	100.000,00	0,00	I - Suplementares	225.765,59
35	0	10/01/2017	288164	15	451	0	1067	4.4.90.51.00 - Obras e Instalações	00 - Recursos Ordinários	1.000,00	0,00	0,00	120.000,00	0,00	0,00	I - Suplementares	121.000,00
36	0	10/01/2017	288164	15	451	0	1067	4.4.90.51.00 - Obras e Instalações	23 - Transferências de Convênios - União/Outros (não relacionados à educação/saúde/assistência social)	1.499.000,00	0,00	0,00	0,00	120.000,00	0,00	I - Suplementares	1.379.000,00
37	0	10/01/2017	288164	15	451	0	1071	4.4.90.51.00 - Obras e Instalações	23 - Transferências de Convênios - União/Outros (não relacionados à educação/saúde/assistência social)	441.164,38	0,00	0,00	131.100,00	0,00	0,00	I - Suplementares	572.264,38
38	0	10/01/2017	288164	20	122	0	2096	3.3.71.70.00 - Rateio pela Participação em Consórcio Público	00 - Recursos Ordinários	18.000,00	0,00	0,00	2.000,00	0,00	0,00	I - Suplementares	20.000,00
39	0	10/01/2017	288164	20	122	0	2096	3.3.90.30.00 - Material de Consumo	00 - Recursos Ordinários	182.000,00	0,00	0,00	0,00	2.000,00	0,00	I - Suplementares	180.000,00

Este documento é copia do original assinado digitalmente por: GISELDA RAMOS MEIRA - 20/09/18 11:01 / PAULO CESAR LIMA SILVEIRA - 20/09/18 11:13

40	0	10/01/2017	311708	13	392	0	1056	3.3.90.36.00 - Outros Serviços de Terceiros – Pessoa Física	00 - Recursos Ordinários	105.000,00	0,00	0,00	50.000,00	0,00	0,00	I - Suplementares	155.000,00
41	0	10/01/2017	311708	13	392	0	1056	3.3.90.39.00 - Outros Serviços de Terceiros – Pessoa Jurídica	00 - Recursos Ordinários	732.080,34	0,00	0,00	0,00	50.000,00	0,00	I - Suplementares	682.080,34
											0,00	0,00	1.746.032,54	1.746.032,54	0,00		

XML nr.: 900004

RIBAS DO RIO PARDO

PREFEITURA MUNICIPAL DE RIBAS DO RIO PARDO - Consolidado

Balanço Geral

Demonstrativo de Abertura de Créditos Adicionais

Informações Adicionais: Tipo do Ato Legal : DECRETO Número do Ato Legal : 16 Data Publicação do Ato Legal : 02/04/2017

Ano de 2017

Art. 167, V, da Constituição Federal, Arts. 40 a 46 da Lei nº 4.320/64 - TCE/MS, Resolução nº 54, de 14/12/2016. 20/09/2018

Nr.	Atos Legais		Dotação Orçamentária						Fonte de Recurso	Dotação Inicial	Abertura de Créditos Art. 43 - Inc.I Superávit Fin.	Abertura de Créditos Art. 43 - Inc.II Exc.Arrecadação	Abertura de Créditos Art. 43 - Inc.III Anulação/Dotação		Abertura de Créditos Art. 43 - Inc. IV Operação de Crédito	Classificação dos Créditos	Dotação Final
	Lei nº	Data de Publicação	U.O.	Função	SubFunção	Programa	Projeto / Atividade	Elemento			Suplementação	Suplementação	Suplementação	Anulação	Suplementação	Art. 41 (I - Suplementares, II - Especiais, III - Extraordinários)	
1	0	02/04/2017	288143	8	244	0	1018	4.5.90.61.00 - Aquisição de Imóveis	81 - Transferências do Estado - FIS - Art. 2º da Lei nº 2.105/2000 (Alterado pela Lei nº 4.170/2012)	60.000,00	0,00	0,00	0,00	17.000,00	0,00	I - Suplementares	43.000,00
2	0	02/04/2017	288143	8	244	0	2020	3.3.90.32.00 - Material, Bem ou Serviço para Distribuição Gratuita	81 - Transferências do Estado - FIS - Art. 2º da Lei nº 2.105/2000 (Alterado pela Lei nº 4.170/2012)	31.558,00	0,00	0,00	455.000,00	0,00	0,00	I - Suplementares	486.558,00
3	0	02/04/2017	288143	8	244	0	2092	3.3.90.30.00 - Material de Consumo	81 - Transferências do Estado - FIS - Art. 2º da Lei nº 2.105/2000 (Alterado pela Lei nº 4.170/2012)	88.000,00	0,00	0,00	0,00	88.000,00	0,00	I - Suplementares	0,00
4	0	02/04/2017	288143	8	244	0	2092	3.3.90.32.00 - Material, Bem ou Serviço para Distribuição Gratuita	81 - Transferências do Estado - FIS - Art. 2º da Lei nº 2.105/2000 (Alterado pela Lei nº 4.170/2012)	60.000,00	0,00	0,00	0,00	60.000,00	0,00	I - Suplementares	0,00
5	0	02/04/2017	288143	8	244	0	2092	3.3.90.39.00 - Outros Serviços de Terceiros – Pessoa Jurídica	81 - Transferências do Estado - FIS - Art. 2º da Lei nº 2.105/2000 (Alterado pela Lei nº 4.170/2012)	90.000,00	0,00	0,00	0,00	90.000,00	0,00	I - Suplementares	0,00

Este documento é copia do original assinado digitalmente por: GISELDA RAMOS MEIRA - 20/09/18 11:01 / PAULO CESAR LIMA SILVEIRA - 20/09/18 11:13

6	0	02/04/2017	288143	8	482	0	1021	3.3.90.32.00 - Material, Bem ou Serviço para Distribuição Gratuita	81 - Transferências do Estado - FIS - Art. 2º da Lei nº 2.105/2000 (Alterado pela Lei nº 4.170/2012)	200.000,00	0,00	0,00	0,00	200.000,00	0,00	I - Suplementares	0,00
7	0	02/04/2017	288164	4	122	0	2010	3.1.90.11.00 - Vencimentos e Vantagens Fixas – Pessoal Civil	00 - Recursos Ordinários	728.440,41	0,00	0,00	0,00	45.000,00	0,00	I - Suplementares	683.440,41
8	0	02/04/2017	288164	4	122	0	2010	3.3.90.30.00 - Material de Consumo	00 - Recursos Ordinários	247.289,32	0,00	0,00	0,00	26.500,00	0,00	I - Suplementares	220.789,32
9	0	02/04/2017	288164	4	122	0	2010	3.3.90.36.00 - Outros Serviços de Terceiros – Pessoa Física	00 - Recursos Ordinários	15.460,00	0,00	0,00	11.000,00	2.000,00	0,00	I - Suplementares	24.460,00
10	0	02/04/2017	288164	4	122	0	2010	3.3.90.39.00 - Outros Serviços de Terceiros – Pessoa Jurídica	00 - Recursos Ordinários	88.483,81	0,00	0,00	87.500,00	0,00	0,00	I - Suplementares	175.983,81
11	0	02/04/2017	288164	4	122	0	2011	3.3.90.39.00 - Outros Serviços de Terceiros – Pessoa Jurídica	00 - Recursos Ordinários	82.105,20	0,00	0,00	0,00	50.000,00	0,00	I - Suplementares	32.105,20
12	0	02/04/2017	288164	4	122	0	2012	3.1.90.11.00 - Vencimentos e Vantagens Fixas – Pessoal Civil	00 - Recursos Ordinários	165.169,12	0,00	0,00	1.223.000,00	0,00	0,00	I - Suplementares	1.388.169,12
13	0	02/04/2017	288164	4	122	0	2012	3.1.90.13.00 - Obrigações Patronais	00 - Recursos Ordinários	49.596,43	0,00	0,00	231.000,00	0,00	0,00	I - Suplementares	280.596,43
14	0	02/04/2017	288164	4	122	0	2012	3.3.90.30.00 - Material de Consumo	00 - Recursos Ordinários	569.494,02	0,00	0,00	0,00	113.000,00	0,00	I - Suplementares	456.494,02
15	0	02/04/2017	288164	4	122	0	2012	3.3.90.35.00 - Serviços de Consultoria	00 - Recursos Ordinários	100.000,00	0,00	0,00	0,00	25.000,00	0,00	I - Suplementares	75.000,00
16	0	02/04/2017	288164	4	122	0	2012	3.3.90.39.00 - Outros Serviços de Terceiros – Pessoa Jurídica	00 - Recursos Ordinários	205.102,08	0,00	0,00	87.000,00	0,00	0,00	I - Suplementares	292.102,08
17	0	02/04/2017	288164	4	122	0	2012	4.6.90.71.00 - Principal da Dívida Contratual Resgatado	00 - Recursos Ordinários	850.000,00	0,00	0,00	0,00	533.000,00	0,00	I - Suplementares	317.000,00
18	0	02/04/2017	288164	4	122	0	2098	3.3.90.30.00 - Material de Consumo	00 - Recursos Ordinários	92.742,37	0,00	0,00	83.000,00	0,00	0,00	I - Suplementares	175.742,37
19	0	02/04/2017	288164	4	122	0	2098	3.3.90.36.00 - Outros Serviços de Terceiros – Pessoa Física	00 - Recursos Ordinários	15.000,00	0,00	0,00	0,00	6.000,00	0,00	I - Suplementares	9.000,00
20	0	02/04/2017	288164	4	122	0	2098	3.3.90.39.00 - Outros Serviços de Terceiros – Pessoa Jurídica	00 - Recursos Ordinários	10.724,08	0,00	0,00	0,00	6.000,00	0,00	I - Suplementares	4.724,08
21	0	02/04/2017	288164	4	122	0	2114	3.3.90.39.00 - Outros Serviços de Terceiros – Pessoa Jurídica	00 - Recursos Ordinários	0,00	0,00	0,00	15.000,00	0,00	0,00	II - Especiais	15.000,00
22	0	02/04/2017	288164	4	122	0	2093	3.3.90.14.00 - Diárias – Civil	00 - Recursos Ordinários	6.262,84	0,00	0,00	10.000,00	0,00	0,00	I - Suplementares	16.262,84

Este documento é cópia do original assinado digitalmente por: GISELDA RAMOS MEIRA - 20/09/18 11:01 / PAULO CESAR LIMA SILVEIRA - 20/09/18 11:13

23	0	02/04/2017	288164	4	122	0	2093	3.3.90.30.00 - Material de Consumo	00 - Recursos Ordinários	93.000,00	0,00	0,00	0,00	10.000,00	0,00	I - Suplementares	83.000,00
24	0	02/04/2017	288164	4	122	0	2093	3.3.90.39.00 - Outros Serviços de Terceiros – Pessoa Jurídica	00 - Recursos Ordinários	42.500,00	0,00	0,00	0,00	20.000,00	0,00	I - Suplementares	22.500,00
25	0	02/04/2017	288164	4	129	0	2015	3.3.90.30.00 - Material de Consumo	00 - Recursos Ordinários	112.699,71	0,00	0,00	0,00	3.510,06	0,00	I - Suplementares	109.189,65
26	0	02/04/2017	288164	4	129	0	2015	3.3.90.39.00 - Outros Serviços de Terceiros – Pessoa Jurídica	00 - Recursos Ordinários	512.908,60	0,00	0,00	0,00	27.000,00	0,00	I - Suplementares	485.908,60
27	0	02/04/2017	288164	4	129	0	2015	3.3.90.91.00 - Sentenças Judiciais	00 - Recursos Ordinários	547.000,00	0,00	0,00	0,00	121.000,00	0,00	I - Suplementares	426.000,00
28	0	02/04/2017	288164	8	244	0	2036	3.1.90.11.00 - Vencimentos e Vantagens Fixas – Pessoal Civil	00 - Recursos Ordinários	3.597.093,06	0,00	0,00	0,00	920.000,00	0,00	I - Suplementares	2.677.093,06
29	0	02/04/2017	288164	8	244	0	2036	3.1.90.13.00 - Obrigações Patronais	00 - Recursos Ordinários	275.847,85	0,00	0,00	0,00	151.000,00	0,00	I - Suplementares	124.847,85
30	0	02/04/2017	288164	8	244	0	2036	3.1.90.94.00 - Indenizações e Restituições Trabalhistas	00 - Recursos Ordinários	3.000,00	0,00	0,00	150.000,00	0,00	0,00	I - Suplementares	153.000,00
31	0	02/04/2017	288164	8	244	0	2036	3.3.90.36.00 - Outros Serviços de Terceiros – Pessoa Física	00 - Recursos Ordinários	10.768,38	0,00	0,00	28.000,00	0,00	0,00	I - Suplementares	38.768,38
32	0	02/04/2017	288164	8	244	0	2036	3.3.90.39.00 - Outros Serviços de Terceiros – Pessoa Jurídica	00 - Recursos Ordinários	179.116,00	0,00	0,00	0,00	28.000,00	0,00	I - Suplementares	151.116,00
33	0	02/04/2017	288164	12	122	0	2016	3.1.90.11.00 - Vencimentos e Vantagens Fixas – Pessoal Civil	01 - Receitas de Impostos e de Transferência de Impostos - Educação	118.852,57	0,00	0,00	569.000,00	0,00	0,00	I - Suplementares	687.852,57
34	0	02/04/2017	288164	12	122	0	2016	3.1.90.13.00 - Obrigações Patronais	01 - Receitas de Impostos e de Transferência de Impostos - Educação	12.642,77	0,00	0,00	50.000,00	0,00	0,00	I - Suplementares	62.642,77
35	0	02/04/2017	288164	12	122	0	2016	3.3.90.14.00 - Diárias – Civil	01 - Receitas de Impostos e de Transferência de Impostos - Educação	5.127,20	0,00	0,00	1.000,00	3.000,00	0,00	I - Suplementares	3.127,20
36	0	02/04/2017	288164	12	122	0	2016	3.3.90.30.00 - Material de Consumo	01 - Receitas de Impostos e de Transferência de Impostos - Educação	608.707,93	0,00	0,00	231.500,00	4.000,00	0,00	I - Suplementares	836.207,93
37	0	02/04/2017	288164	12	122	0	2016	3.3.90.36.00 - Outros Serviços de Terceiros – Pessoa Física	01 - Receitas de Impostos e de Transferência de Impostos - Educação	37.601,33	0,00	0,00	0,00	26.500,00	0,00	I - Suplementares	11.101,33

Este documento é copia do original assinado digitalmente por: GISELDA RAMOS MEIRA - 20/09/18 11:01 / PAULO CESAR LIMA SILVEIRA - 20/09/18 11:13

38	0	02/04/2017	288164	12	122	0	2016	3.3.90.39.00 - Outros Serviços de Terceiros – Pessoa Jurídica	01 - Receitas de Impostos e de Transferência de Impostos - Educação	3.277.754,24	0,00	0,00	587.000,00	510.000,00	0,00	I - Suplementares	3.354.754,24
39	0	02/04/2017	288164	12	306	0	2021	3.3.90.30.00 - Material de Consumo	15 - Transferência de Recursos do Fundo Nacional do Desenvolvimento da Educação – FNDE	400.000,00	0,00	0,00	0,00	15.000,00	0,00	I - Suplementares	385.000,00
40	0	02/04/2017	288164	12	306	0	2025	3.3.90.30.00 - Material de Consumo	00 - Recursos Ordinários	103.299,34	0,00	0,00	27.000,00	103.000,00	0,00	I - Suplementares	27.299,34
41	0	02/04/2017	288164	12	361	0	2024	3.3.90.30.00 - Material de Consumo	15 - Transferência de Recursos do Fundo Nacional do Desenvolvimento da Educação – FNDE	385.000,00	0,00	0,00	0,00	45.000,00	0,00	I - Suplementares	340.000,00
42	0	02/04/2017	288164	12	361	0	2054	3.3.90.30.00 - Material de Consumo	24 - Transferências de Convênios - Estado/Educação	250.000,00	0,00	0,00	0,00	250.000,00	0,00	I - Suplementares	0,00
43	0	02/04/2017	288164	12	361	0	2055	3.3.90.30.00 - Material de Consumo	01 - Receitas de Impostos e de Transferência de Impostos - Educação	2.516.870,00	0,00	0,00	0,00	402.000,00	0,00	I - Suplementares	2.114.870,00
44	0	02/04/2017	288164	12	361	0	2055	3.3.90.36.00 - Outros Serviços de Terceiros – Pessoa Física	01 - Receitas de Impostos e de Transferência de Impostos - Educação	90.000,00	0,00	0,00	0,00	50.000,00	0,00	I - Suplementares	40.000,00
45	0	02/04/2017	288164	12	361	0	2055	3.3.90.39.00 - Outros Serviços de Terceiros – Pessoa Jurídica	01 - Receitas de Impostos e de Transferência de Impostos - Educação	73.018,36	0,00	0,00	302.000,00	0,00	0,00	I - Suplementares	375.018,36
46	0	02/04/2017	288164	12	361	0	2023	3.1.90.11.00 - Vencimentos e Vantagens Fixas – Pessoal Civil	01 - Receitas de Impostos e de Transferência de Impostos - Educação	12.312.471,58	0,00	0,00	0,00	46.000,00	0,00	I - Suplementares	12.266.471,58
47	0	02/04/2017	288164	12	361	0	2023	3.1.90.13.00 - Obrigações Patronais	01 - Receitas de Impostos e de Transferência de Impostos - Educação	1.349.554,56	0,00	0,00	0,00	210.000,00	0,00	I - Suplementares	1.139.554,56
48	0	02/04/2017	288164	12	361	0	2023	3.1.90.94.00 - Indenizações e Restituições Trabalhistas	01 - Receitas de Impostos e de Transferência de Impostos - Educação	10.000,00	0,00	0,00	25.000,00	0,00	0,00	I - Suplementares	35.000,00
49	0	02/04/2017	288164	12	361	0	2023	3.3.90.30.00 - Material de Consumo	01 - Receitas de Impostos e de Transferência de Impostos - Educação	310.017,94	0,00	0,00	0,00	25.000,00	0,00	I - Suplementares	285.017,94
50	0	02/04/2017	288164	12	364	0	2033	3.3.90.39.00 - Outros Serviços de Terceiros – Pessoa Jurídica	00 - Recursos Ordinários	1.051.078,65	0,00	0,00	0,00	18.000,00	0,00	I - Suplementares	1.033.078,65

Este documento é copia do original assinado digitalmente por: GISELDA RAMOS MEIRA - 20/09/18 11:01 / PAULO CESAR LIMA SILVEIRA - 20/09/18 11:13

51	0	02/04/2017	288164	12	365	0	2017	3.3.90.30.00 - Material de Consumo	01 - Receitas de Impostos e de Transferência de Impostos - Educação	327.468,86	0,00	0,00	28.000,00	15.000,00	0,00	I - Suplementares	340.468,86
52	0	02/04/2017	288164	12	365	0	2017	3.3.90.36.00 - Outros Serviços de Terceiros – Pessoa Física	01 - Receitas de Impostos e de Transferência de Impostos - Educação	119.189,75	0,00	0,00	0,00	38.000,00	0,00	I - Suplementares	81.189,75
53	0	02/04/2017	288164	12	365	0	2017	3.3.90.39.00 - Outros Serviços de Terceiros – Pessoa Jurídica	01 - Receitas de Impostos e de Transferência de Impostos - Educação	27.125,32	0,00	0,00	53.000,00	0,00	0,00	I - Suplementares	80.125,32
54	0	02/04/2017	288164	15	122	0	2101	3.1.90.11.00 - Vencimentos e Vantagens Fixas – Pessoal Civil	00 - Recursos Ordinários	1.926.624,63	0,00	0,00	0,00	150.000,00	0,00	I - Suplementares	1.776.624,63
55	0	02/04/2017	288164	15	122	0	2101	3.1.90.94.00 - Indenizações e Restituições Trabalhistas	00 - Recursos Ordinários	157.536,75	0,00	0,00	153.510,06	0,00	0,00	I - Suplementares	311.046,81
56	0	02/04/2017	288164	15	122	0	2101	3.3.90.30.00 - Material de Consumo	00 - Recursos Ordinários	225.649,95	0,00	0,00	102.000,00	0,00	0,00	I - Suplementares	327.649,95
57	0	02/04/2017	288164	15	122	0	2101	3.3.90.39.00 - Outros Serviços de Terceiros – Pessoa Jurídica	00 - Recursos Ordinários	723.469,18	0,00	0,00	0,00	102.000,00	0,00	I - Suplementares	621.469,18
58	0	02/04/2017	288164	15	451	0	1070	4.4.90.51.00 - Obras e Instalações	23 - Transferências de Convênios - União/Outros (não relacionados à educação/saúde/assistência social)	1.000,00	0,00	0,00	160.000,00	0,00	0,00	I - Suplementares	161.000,00
59	0	02/04/2017	288164	15	451	0	1071	4.4.90.51.00 - Obras e Instalações	23 - Transferências de Convênios - União/Outros (não relacionados à educação/saúde/assistência social)	388.977,38	0,00	0,00	0,00	160.000,00	0,00	I - Suplementares	228.977,38
60	0	02/04/2017	288164	20	606	0	2095	3.3.90.39.00 - Outros Serviços de Terceiros – Pessoa Jurídica	00 - Recursos Ordinários	1.000,00	0,00	0,00	45.000,00	0,00	0,00	I - Suplementares	46.000,00
61	0	02/04/2017	288164	25	752	0	2104	3.3.90.30.00 - Material de Consumo	00 - Recursos Ordinários	102.786,00	0,00	0,00	0,00	37.000,00	0,00	I - Suplementares	65.786,00
62	0	02/04/2017	288164	25	752	0	2104	3.3.90.30.00 - Material de Consumo	17 - Contribuição para o Custeio dos Serviços de Iluminação Pública - COSIP	136.640,30	0,00	0,00	37.000,00	58.000,00	0,00	I - Suplementares	115.640,30
63	0	02/04/2017	288164	25	752	0	2104	3.3.90.39.00 - Outros Serviços de Terceiros – Pessoa Jurídica	17 - Contribuição para o Custeio dos Serviços de Iluminação Pública - COSIP	130.657,32	0,00	0,00	58.000,00	0,00	0,00	I - Suplementares	188.657,32

Este documento é copia do original assinado digitalmente por: GISELDA RAMOS MEIRA - 20/09/18 11:01 / PAULO CESAR LIMA SILVEIRA - 20/09/18 11:13

64	0	02/04/2017	288164	26	782	0	2107	3.3.90.30.00 - Material de Consumo	80 - Transferências do Estado – FUNDERSUL- Lei Estadual nº 1.963/1999 e Art. 2º, I, II, III e Art. 4º § 1º da Lei Estadual nº 3.140/2005 .	961.053,24	0,00	0,00	0,00	136.000,00	0,00	I - Suplementares	825.053,24
65	0	02/04/2017	288164	26	782	0	2107	3.3.90.39.00 - Outros Serviços de Terceiros – Pessoa Jurídica	80 - Transferências do Estado – FUNDERSUL- Lei Estadual nº 1.963/1999 e Art. 2º, I, II, III e Art. 4º § 1º da Lei Estadual nº 3.140/2005 .	65.704,00	0,00	0,00	136.000,00	0,00	0,00	I - Suplementares	201.704,00
66	0	02/04/2017	288277	12	361	0	2045	3.1.90.11.00 - Vencimentos e Vantagens Fixas – Pessoal Civil	19 - Transferências do FUNDEB - (aplicação em outras despesas da Educação Básica – 40%)	1.010.992,72	0,00	0,00	0,00	100.000,00	0,00	I - Suplementares	910.992,72
67	0	02/04/2017	288277	12	365	0	2009	3.1.90.11.00 - Vencimentos e Vantagens Fixas – Pessoal Civil	19 - Transferências do FUNDEB - (aplicação em outras despesas da Educação Básica – 40%)	55.101,16	0,00	0,00	128.000,00	0,00	0,00	I - Suplementares	183.101,16
68	0	02/04/2017	288277	12	365	0	2009	3.3.90.39.00 - Outros Serviços de Terceiros – Pessoa Jurídica	19 - Transferências do FUNDEB - (aplicação em outras despesas da Educação Básica – 40%)	88.102,08	0,00	0,00	0,00	28.000,00	0,00	I - Suplementares	60.102,08
											0,00	0,00	5.073.510,06	5.073.510,06	0,00		

XML nr.: 900005

RIBAS DO RIO PARDO

PREFEITURA MUNICIPAL DE RIBAS DO RIO PARDO - Consolidado

Balanço Geral

Demonstrativo de Abertura de Créditos Adicionais

Informações Adicionais: Tipo do Ato Legal : DECRETO Número do Ato Legal : 17 Data Publicação do Ato Legal : 02/04/2017

Ano de 2017

Art. 167, V, da Constituição Federal, Arts. 40 a 46 da Lei nº 4.320/64 - TCE/MS, Resolução nº 54, de 14/12/2016. 20/09/2018

Nr.	Atos Legais		Dotação Orçamentária						Fonte de Recurso	Dotação Inicial	Abertura de Créditos Art. 43 - Inc.I Superávit Fin.	Abertura de Créditos Art. 43 - Inc.II Exc.Arrecadação	Abertura de Créditos Art. 43 - Inc.III Anulação/Dotação		Abertura de Créditos Art. 43 - Inc. IV Operação de Crédito	Classificação dos Créditos	Dotação Final
	Lei nº	Data de Publicação	U.O.	Função	SubFunção	Programa	Projeto / Atividade	Elemento			Suplementação	Suplementação	Suplementação	Anulação	Suplementação	Art. 41 (I - Suplementares, II - Especiais, III - Extraordinários)	
1	0	02/04/2017	287913	10	122	0	2076	3.1.90.11.00 - Vencimentos e Vantagens Fixas – Pessoal Civil	02 - Receitas de Impostos e de Transferência de Impostos – Saúde	389.064,76	0,00	0,00	0,00	30.000,00	0,00	I - Suplementares	359.064,76

Este documento é copia do original assinado digitalmente por: GISELDA RAMOS MEIRA - 20/09/18 11:01 / PAULO CESAR LIMA SILVEIRA - 20/09/18 11:13

2	0	02/04/2017	287913	10	122	0	2076	3.1.90.94.00 - Indenizações e Restituições Trabalhistas	02 - Receitas de Impostos e de Transferência de Impostos – Saúde	17.596,57	0,00	0,00	30.000,00	0,00	0,00	I - Suplementares	47.596,57
3	0	02/04/2017	287913	10	122	0	2076	3.3.90.30.00 - Material de Consumo	02 - Receitas de Impostos e de Transferência de Impostos – Saúde	14.506,39	0,00	0,00	15.000,00	0,00	0,00	I - Suplementares	29.506,39
4	0	02/04/2017	287913	10	122	0	2076	3.3.90.30.00 - Material de Consumo	81 - Transferências do Estado - FIS - Art. 2º da Lei nº 2.105/2000 (Alterado pela Lei nº 4.170/2012)	72.761,24	0,00	0,00	0,00	15.000,00	0,00	I - Suplementares	57.761,24
5	0	02/04/2017	287913	10	301	0	2002	3.3.90.39.00 - Outros Serviços de Terceiros – Pessoa Jurídica	02 - Receitas de Impostos e de Transferência de Impostos – Saúde	887.887,80	0,00	0,00	0,00	27.000,00	0,00	I - Suplementares	860.887,80
6	0	02/04/2017	287913	10	301	0	2002	3.3.90.39.00 - Outros Serviços de Terceiros – Pessoa Jurídica	14 - Transferência de Recursos do Sistema Único de Saúde - SUS – UNIÃO	17.099,48	0,00	0,00	27.000,00	0,00	0,00	I - Suplementares	44.099,48
7	0	02/04/2017	287913	10	302	0	1022	4.4.90.52.00 - Equipamentos e Material Permanente	21 - Transferências de Convênios - União/Saúde	232.000,00	0,00	0,00	0,00	28.000,00	0,00	I - Suplementares	204.000,00
8	0	02/04/2017	287913	10	302	0	1022	4.4.90.52.00 - Equipamentos e Material Permanente	81 - Transferências do Estado - FIS - Art. 2º da Lei nº 2.105/2000 (Alterado pela Lei nº 4.170/2012)	13.000,00	0,00	0,00	28.000,00	0,00	0,00	I - Suplementares	41.000,00
9	0	02/04/2017	287913	10	302	0	2006	3.3.90.30.00 - Material de Consumo	02 - Receitas de Impostos e de Transferência de Impostos – Saúde	296.628,75	0,00	0,00	0,00	20.000,00	0,00	I - Suplementares	276.628,75
10	0	02/04/2017	287913	10	302	0	2006	3.3.90.30.00 - Material de Consumo	31 - Transferências de Recursos do Sistema único de Saúde – SUS/ESTADO - Decreto nº 10.500, 28/09/2001 e Decreto nº 12.950, 31/03/2010)	190.000,00	0,00	0,00	0,00	50.000,00	0,00	I - Suplementares	140.000,00
11	0	02/04/2017	287913	10	302	0	2006	3.3.90.30.00 - Material de Consumo	81 - Transferências do Estado - FIS - Art. 2º da Lei nº 2.105/2000 (Alterado pela Lei nº 4.170/2012)	142.122,08	0,00	0,00	0,00	42.000,00	0,00	I - Suplementares	100.122,08

Este documento é copia do original assinado digitalmente por: GISELDA RAMOS MEIRA - 20/09/18 11:01 / PAULO CESAR LIMA SILVEIRA - 20/09/18 11:13

12	0	02/04/2017	287913	10	302	0	2006	3.3.90.36.00 - Outros Serviços de Terceiros – Pessoa Física	02 - Receitas de Impostos e de Transferência de Impostos – Saúde	65.036,00	0,00	0,00	132.000,00	0,00	0,00	I - Suplementares	197.036,00
13	0	02/04/2017	287913	10	302	0	2006	3.3.90.39.00 - Outros Serviços de Terceiros – Pessoa Jurídica	02 - Receitas de Impostos e de Transferência de Impostos – Saúde	232.197,65	0,00	0,00	0,00	20.000,00	0,00	I - Suplementares	212.197,65
14	0	02/04/2017	287913	10	303	0	2003	3.3.90.32.00 - Material, Bem ou Serviço para Distribuição Gratuita	14 - Transferência de Recursos do Sistema Único de Saúde - SUS – UNIÃO	75.569,89	0,00	0,00	0,00	10.000,00	0,00	I - Suplementares	65.569,89
15	0	02/04/2017	287913	10	303	0	2003	3.3.90.32.00 - Material, Bem ou Serviço para Distribuição Gratuita	81 - Transferências do Estado - FIS - Art. 2º da Lei nº 2.105/2000 (Alterado pela Lei nº 4.170/2012)	588,76	0,00	0,00	10.000,00	0,00	0,00	I - Suplementares	10.588,76
											0,00	0,00	242.000,00	242.000,00	0,00		

XML nr.: 900006

RIBAS DO RIO PARDO

PREFEITURA MUNICIPAL DE RIBAS DO RIO PARDO - Consolidado

Balanço Geral

Demonstrativo de Abertura de Créditos Adicionais

Informações Adicionais: Tipo do Ato Legal : DECRETO Número do Ato Legal : 29 Data Publicação do Ato Legal : 31/05/2017

Ano de 2017

Art. 167, V, da Constituição Federal, Arts. 40 a 46 da Lei nº 4.320/64 - TCE/MS, Resolução nº 54, de 14/12/2016. 20/09/2018

Nr.	Atos Legais		Dotação Orçamentária						Fonte de Recurso	Dotação Inicial	Abertura de Créditos Art. 43 - Inc.I Superávit Fin.	Abertura de Créditos Art. 43 - Inc.II Exc.Arrecadação	Abertura de Créditos Art. 43 - Inc.III Anulação/Dotação		Abertura de Créditos Art. 43 - Inc. IV Operação de Crédito	Classificação dos Créditos	Dotação Final
	Lei nº	Data de Publicação	U.O.	Função	SubFunção	Programa	Projeto / Atividade	Elemento			Suplementação	Suplementação	Suplementação	Anulação	Suplementação	Art. 41 (I - Suplementares, II - Especiais, III - Extraordinários)	
1	0	31/05/2017	288162	8	243	0	2070	3.3.90.30.00 - Material de Consumo	29 - Transferência de Recursos do Fundo Nacional de Assistência Social – FNAS	165.976,92	0,00	0,00	0,00	15.000,00	0,00	I - Suplementares	150.976,92
2	0	31/05/2017	288162	8	243	0	2070	3.3.90.32.00 - Material, Bem ou Serviço para Distribuição Gratuita	29 - Transferência de Recursos do Fundo Nacional de Assistência Social – FNAS	4.175,00	0,00	0,00	15.000,00	0,00	0,00	I - Suplementares	19.175,00
3	0	31/05/2017	288162	8	244	0	2066	3.3.90.30.00 - Material de Consumo	82 - Transferências do Estado FEAS- Decreto nº 13.111. 26/01/2011,	96,25	0,00	0,00	3.000,00	0,00	0,00	I - Suplementares	3.096,25
4	0	31/05/2017	288162	8	244	0	2066	3.3.90.48.00 - Outros Auxílios Financeiros a Pessoas Físicas	82 - Transferências do Estado FEAS- Decreto nº 13.111. 26/01/2011,	5.000,00	0,00	0,00	0,00	3.000,00	0,00	I - Suplementares	2.000,00

Este documento é copia do original assinado digitalmente por: GISELDA RAMOS MEIRA - 20/09/18 11:01 / PAULO CESAR LIMA SILVEIRA - 20/09/18 11:13

5	0	31/05/2017	288162	8	244	0	2067	3.3.90.30.00 - Material de Consumo	29 - Transferência de Recursos do Fundo Nacional de Assistência Social – FNAS	117.185,95	0,00	0,00	0,00	5.000,00	0,00	I - Suplementares	112.185,95
6	0	31/05/2017	288162	8	244	0	2067	3.3.90.39.00 - Outros Serviços de Terceiros – Pessoa Jurídica	29 - Transferência de Recursos do Fundo Nacional de Assistência Social – FNAS	182,16	0,00	0,00	5.000,00	0,00	0,00	I - Suplementares	5.182,16
											0,00	0,00	23.000,00	23.000,00	0,00		

XML nr.: 900007

RIBAS DO RIO PARDO

PREFEITURA MUNICIPAL DE RIBAS DO RIO PARDO - Consolidado

Balanço Geral

Demonstrativo de Abertura de Créditos Adicionais

Informações Adicionais: Tipo do Ato Legal : DECRETO Número do Ato Legal : 30 Data Publicação do Ato Legal : 31/05/2017

Ano de 2017

Art. 167, V, da Constituição Federal, Arts. 40 a 46 da Lei nº 4.320/64 - TCE/MS, Resolução nº 54, de 14/12/2016. 20/09/2018

Nr.	Atos Legais		Dotação Orçamentária						Fonte de Recurso	Dotação Inicial	Abertura de Créditos Art. 43 - Inc.I Superávit Fin.	Abertura de Créditos Art. 43 - Inc.II Exc.Arrecadação	Abertura de Créditos Art. 43 - Inc.III Anulação/Dotação		Abertura de Créditos Art. 43 - Inc. IV Operação de Crédito	Classificação dos Créditos	Dotação Final
	Lei nº	Data de Publicação	U.O.	Função	SubFunção	Programa	Projeto / Atividade	Elemento			Suplementação	Suplementação	Suplementação	Anulação	Suplementação	Art. 41 (I - Suplementares, II - Especiais, III - Extraordinários)	
1	0	31/05/2017	287913	10	301	0	2002	3.3.90.30.00 - Material de Consumo	02 - Receitas de Impostos e de Transferência de Impostos – Saúde	850.890,00	0,00	0,00	0,00	88.800,00	0,00	I - Suplementares	762.090,00
2	0	31/05/2017	288143	8	244	0	1018	4.5.90.61.00 - Aquisição de Imóveis	81 - Transferências do Estado - FIS - Art. 2º da Lei nº 2.105/2000 (Alterado pela Lei nº 4.170/2012)	43.000,00	0,00	0,00	0,00	20.000,00	0,00	I - Suplementares	23.000,00
3	0	31/05/2017	288143	8	244	0	2020	3.3.90.30.00 - Material de Consumo	81 - Transferências do Estado - FIS - Art. 2º da Lei nº 2.105/2000 (Alterado pela Lei nº 4.170/2012)	2.000,00	0,00	0,00	0,00	2.000,00	0,00	I - Suplementares	0,00
4	0	31/05/2017	288143	8	244	0	2020	3.3.90.32.00 - Material, Bem ou Serviço para Distribuição Gratuita	81 - Transferências do Estado - FIS - Art. 2º da Lei nº 2.105/2000 (Alterado pela Lei nº 4.170/2012)	1.784,50	0,00	0,00	36.000,00	0,00	0,00	I - Suplementares	37.784,50
5	0	31/05/2017	288143	8	244	0	2020	3.3.90.36.00 - Outros Serviços de Terceiros – Pessoa Física	81 - Transferências do Estado - FIS - Art. 2º da Lei nº 2.105/2000 (Alterado pela Lei nº 4.170/2012)	5.000,00	0,00	0,00	0,00	5.000,00	0,00	I - Suplementares	0,00

Este documento é copia do original assinado digitalmente por: GISELDA RAMOS MEIRA - 20/09/18 11:01 / PAULO CESAR LIMA SILVEIRA - 20/09/18 11:13

6	0	31/05/2017	288143	8	244	0	2020	3.3.90.39.00 - Outros Serviços de Terceiros – Pessoa Jurídica	81 - Transferências do Estado - FIS - Art. 2º da Lei nº 2.105/2000 (Alterado pela Lei nº 4.170/2012)	5.000,00	0,00	0,00	0,00	5.000,00	0,00	I - Suplementares	0,00
7	0	31/05/2017	288143	8	244	0	2020	3.3.90.48.00 - Outros Auxílios Financeiros a Pessoas Físicas	81 - Transferências do Estado - FIS - Art. 2º da Lei nº 2.105/2000 (Alterado pela Lei nº 4.170/2012)	2.000,00	0,00	0,00	0,00	2.000,00	0,00	I - Suplementares	0,00
8	0	31/05/2017	288143	8	244	0	2092	3.3.90.36.00 - Outros Serviços de Terceiros – Pessoa Física	81 - Transferências do Estado - FIS - Art. 2º da Lei nº 2.105/2000 (Alterado pela Lei nº 4.170/2012)	2.000,00	0,00	0,00	0,00	2.000,00	0,00	I - Suplementares	0,00
9	0	31/05/2017	288164	4	122	0	2010	3.3.90.14.00 - Diárias – Civil	00 - Recursos Ordinários	5.393,10	0,00	0,00	0,00	3.000,00	0,00	I - Suplementares	2.393,10
10	0	31/05/2017	288164	4	122	0	2010	3.3.90.30.00 - Material de Consumo	00 - Recursos Ordinários	11.222,53	0,00	0,00	0,00	8.000,00	0,00	I - Suplementares	3.222,53
11	0	31/05/2017	288164	4	122	0	2010	3.3.90.36.00 - Outros Serviços de Terceiros – Pessoa Física	00 - Recursos Ordinários	1.840,00	0,00	0,00	0,00	1.000,00	0,00	I - Suplementares	840,00
12	0	31/05/2017	288164	4	122	0	2010	3.3.90.39.00 - Outros Serviços de Terceiros – Pessoa Jurídica	00 - Recursos Ordinários	6.115,76	0,00	0,00	103.000,00	500,00	0,00	I - Suplementares	108.615,76
13	0	31/05/2017	288164	4	122	0	2010	4.4.90.52.00 - Equipamentos e Material Permanente	00 - Recursos Ordinários	7.630,10	0,00	0,00	0,00	6.000,00	0,00	I - Suplementares	1.630,10
14	0	31/05/2017	288164	4	122	0	2011	3.3.90.39.00 - Outros Serviços de Terceiros – Pessoa Jurídica	00 - Recursos Ordinários	32.105,20	0,00	0,00	0,00	32.000,00	0,00	I - Suplementares	105,20
15	0	31/05/2017	288164	4	122	0	2012	3.3.90.14.00 - Diárias – Civil	00 - Recursos Ordinários	1.647,41	0,00	0,00	0,00	500,00	0,00	I - Suplementares	1.147,41
16	0	31/05/2017	288164	4	122	0	2012	3.3.90.30.00 - Material de Consumo	00 - Recursos Ordinários	9.753,30	0,00	0,00	2.000,00	9.000,00	0,00	I - Suplementares	2.753,30
17	0	31/05/2017	288164	4	122	0	2012	3.3.90.35.00 - Serviços de Consultoria	00 - Recursos Ordinários	130.000,00	0,00	0,00	0,00	75.000,00	0,00	I - Suplementares	55.000,00
18	0	31/05/2017	288164	4	122	0	2012	3.3.90.36.00 - Outros Serviços de Terceiros – Pessoa Física	00 - Recursos Ordinários	2.287,60	0,00	0,00	0,00	83,67	0,00	I - Suplementares	2.203,93
19	0	31/05/2017	288164	4	122	0	2012	3.3.90.39.00 - Outros Serviços de Terceiros – Pessoa Jurídica	00 - Recursos Ordinários	17.847,56	0,00	0,00	143.000,00	0,00	0,00	I - Suplementares	160.847,56
20	0	31/05/2017	288164	4	122	0	2012	3.3.90.47.00 - Obrigações Tributárias e Contributivas	00 - Recursos Ordinários	158.734,55	0,00	0,00	0,00	65.000,00	0,00	I - Suplementares	93.734,55

Este documento é copia do original assinado digitalmente por: GISELDA RAMOS MEIRA - 20/09/18 11:01 / PAULO CESAR LIMA SILVEIRA - 20/09/18 11:13

21	0	31/05/2017	288164	4	122	0	2012	3.3.90.92.00 - Despesas de Exercícios Anteriores	00 - Recursos Ordinários	889,50	0,00	0,00	0,00	880,00	0,00	I - Suplementares	9,50
22	0	31/05/2017	288164	4	122	0	2012	4.4.90.52.00 - Equipamentos e Material Permanente	00 - Recursos Ordinários	12.550,00	0,00	0,00	0,00	2.000,00	0,00	I - Suplementares	10.550,00
23	0	31/05/2017	288164	4	122	0	2014	3.3.90.39.00 - Outros Serviços de Terceiros – Pessoa Jurídica	00 - Recursos Ordinários	9.350,00	0,00	0,00	0,00	9.000,00	0,00	I - Suplementares	350,00
24	0	31/05/2017	288164	4	122	0	2098	4.4.90.51.00 - Obras e Instalações	00 - Recursos Ordinários	10.000,00	0,00	0,00	0,00	10.000,00	0,00	II - Especiais	0,00
25	0	31/05/2017	288164	4	122	0	2114	3.3.90.30.00 - Material de Consumo	00 - Recursos Ordinários	6.878,47	0,00	0,00	31.000,00	3.000,00	0,00	II - Especiais	34.878,47
26	0	31/05/2017	288164	4	122	0	2114	3.3.90.36.00 - Outros Serviços de Terceiros – Pessoa Física	00 - Recursos Ordinários	9.575,34	0,00	0,00	0,00	9.000,00	0,00	II - Especiais	575,34
27	0	31/05/2017	288164	4	122	0	2114	3.3.90.39.00 - Outros Serviços de Terceiros – Pessoa Jurídica	00 - Recursos Ordinários	179.202,72	0,00	0,00	37.000,00	31.000,00	0,00	II - Especiais	185.202,72
28	0	31/05/2017	288164	4	122	0	2114	4.4.90.52.00 - Equipamentos e Material Permanente	00 - Recursos Ordinários	15.000,00	0,00	0,00	0,00	15.000,00	0,00	II - Especiais	0,00
29	0	31/05/2017	288164	4	122	0	2115	3.3.90.30.00 - Material de Consumo	00 - Recursos Ordinários	150.000,00	0,00	0,00	0,00	6.000,00	0,00	II - Especiais	144.000,00
30	0	31/05/2017	288164	4	122	0	2093	3.3.90.14.00 - Diárias – Civil	00 - Recursos Ordinários	0,00	0,00	0,00	3.000,00	0,00	0,00	I - Suplementares	3.000,00
31	0	31/05/2017	288164	4	122	0	2093	3.3.90.39.00 - Outros Serviços de Terceiros – Pessoa Jurídica	00 - Recursos Ordinários	0,00	0,00	0,00	500,00	0,00	0,00	I - Suplementares	500,00
32	0	31/05/2017	288164	4	129	0	2015	3.3.90.30.00 - Material de Consumo	00 - Recursos Ordinários	85.057,18	0,00	0,00	0,00	217,77	0,00	I - Suplementares	84.839,41
33	0	31/05/2017	288164	4	129	0	2015	3.3.90.39.00 - Outros Serviços de Terceiros – Pessoa Jurídica	00 - Recursos Ordinários	343.212,62	0,00	0,00	0,00	56.000,00	0,00	I - Suplementares	287.212,62
34	0	31/05/2017	288164	8	244	0	2036	3.3.90.39.00 - Outros Serviços de Terceiros – Pessoa Jurídica	00 - Recursos Ordinários	39.700,84	0,00	0,00	0,00	3.000,00	0,00	I - Suplementares	36.700,84
35	0	31/05/2017	288164	8	244	0	2089	3.3.90.39.00 - Outros Serviços de Terceiros – Pessoa Jurídica	00 - Recursos Ordinários	2.192,55	0,00	0,00	3.000,00	0,00	0,00	I - Suplementares	5.192,55
36	0	31/05/2017	288164	12	122	0	1024	4.4.90.51.00 - Obras e Instalações	20 - Transferências de Convênios - União/Educação	10.000,00	0,00	0,00	0,00	5.000,00	0,00	I - Suplementares	5.000,00
37	0	31/05/2017	288164	12	122	0	2016	3.1.90.11.00 - Vencimentos e Vantagens Fixas – Pessoal Civil	01 - Receitas de Impostos e de Transferência de Impostos - Educação	18.194,48	0,00	0,00	250.000,00	0,00	0,00	I - Suplementares	268.194,48

Este documento é copia do original assinado digitalmente por: GISELDA RAMOS MEIRA - 20/09/18 11:01 / PAULO CESAR LIMA SILVEIRA - 20/09/18 11:13

38	0	31/05/2017	288164	12	122	0	2016	3.1.90.13.00 - Obrigações Patronais	01 - Receitas de Impostos e de Transferência de Impostos - Educação	5.864,05	0,00	0,00	50.000,00	0,00	0,00	I - Suplementares	55.864,05
39	0	31/05/2017	288164	12	122	0	2016	3.3.90.30.00 - Material de Consumo	01 - Receitas de Impostos e de Transferência de Impostos - Educação	2.154,28	0,00	0,00	18.000,00	0,00	0,00	I - Suplementares	20.154,28
40	0	31/05/2017	288164	12	122	0	2016	3.3.90.35.00 - Serviços de Consultoria	01 - Receitas de Impostos e de Transferência de Impostos - Educação	500,00	0,00	0,00	0,00	500,00	0,00	I - Suplementares	0,00
41	0	31/05/2017	288164	12	122	0	2016	3.3.90.39.00 - Outros Serviços de Terceiros – Pessoa Jurídica	01 - Receitas de Impostos e de Transferência de Impostos - Educação	143.308,17	0,00	0,00	95.303,67	2.000,00	0,00	I - Suplementares	236.611,84
42	0	31/05/2017	288164	12	306	0	2021	3.3.90.30.00 - Material de Consumo	15 - Transferência de Recursos do Fundo Nacional do Desenvolvimento da Educação – FNDE	32.023,96	0,00	0,00	20.000,00	17.000,00	0,00	I - Suplementares	35.023,96
43	0	31/05/2017	288164	12	306	0	2025	3.3.90.30.00 - Material de Consumo	00 - Recursos Ordinários	962,90	0,00	0,00	6.000,00	0,00	0,00	I - Suplementares	6.962,90
44	0	31/05/2017	288164	12	361	0	2024	3.3.90.30.00 - Material de Consumo	15 - Transferência de Recursos do Fundo Nacional do Desenvolvimento da Educação – FNDE	423.000,00	0,00	0,00	0,00	101.000,00	0,00	I - Suplementares	322.000,00
45	0	31/05/2017	288164	12	361	0	2055	3.3.90.39.00 - Outros Serviços de Terceiros – Pessoa Jurídica	01 - Receitas de Impostos e de Transferência de Impostos - Educação	24.735,95	0,00	0,00	430.000,00	0,00	0,00	I - Suplementares	454.735,95
46	0	31/05/2017	288164	12	361	0	1005	4.4.90.51.00 - Obras e Instalações	01 - Receitas de Impostos e de Transferência de Impostos - Educação	100.000,00	0,00	0,00	0,00	20.000,00	0,00	I - Suplementares	80.000,00
47	0	31/05/2017	288164	12	361	0	2023	3.1.90.11.00 - Vencimentos e Vantagens Fixas – Pessoal Civil	01 - Receitas de Impostos e de Transferência de Impostos - Educação	3.610.973,17	0,00	0,00	0,00	500.000,00	0,00	I - Suplementares	3.110.973,17
48	0	31/05/2017	288164	12	361	0	2023	3.1.90.13.00 - Obrigações Patronais	01 - Receitas de Impostos e de Transferência de Impostos - Educação	380.695,77	0,00	0,00	0,00	110.000,00	0,00	I - Suplementares	270.695,77
49	0	31/05/2017	288164	12	361	0	2023	3.3.90.30.00 - Material de Consumo	01 - Receitas de Impostos e de Transferência de Impostos - Educação	157.393,72	0,00	0,00	10.000,00	140.000,00	0,00	I - Suplementares	27.393,72

Este documento é copia do original assinado digitalmente por: GISELDA RAMOS MEIRA - 20/09/18 11:01 / PAULO CESAR LIMA SILVEIRA - 20/09/18 11:13

50	0	31/05/2017	288164	12	361	0	2023	3.3.90.36.00 - Outros Serviços de Terceiros – Pessoa Física	01 - Receitas de Impostos e de Transferência de Impostos - Educação	10.000,00	0,00	0,00	0,00	10.000,00	0,00	I - Suplementares	0,00
51	0	31/05/2017	288164	12	361	0	2023	3.3.90.39.00 - Outros Serviços de Terceiros – Pessoa Jurídica	01 - Receitas de Impostos e de Transferência de Impostos - Educação	185.920,73	0,00	0,00	0,00	15.000,00	0,00	I - Suplementares	170.920,73
52	0	31/05/2017	288164	12	361	0	2031	3.3.90.30.00 - Material de Consumo	15 - Transferência de Recursos do Fundo Nacional do Desenvolvimento da Educação – FNDE	300.000,00	0,00	0,00	0,00	270.000,00	0,00	I - Suplementares	30.000,00
53	0	31/05/2017	288164	12	361	0	2031	4.4.90.52.00 - Equipamentos e Material Permanente	15 - Transferência de Recursos do Fundo Nacional do Desenvolvimento da Educação – FNDE	50.000,00	0,00	0,00	0,00	340,00	0,00	I - Suplementares	49.660,00
54	0	31/05/2017	288164	12	364	0	2033	3.3.90.39.00 - Outros Serviços de Terceiros – Pessoa Jurídica	00 - Recursos Ordinários	11.665,46	0,00	0,00	0,00	10.000,00	0,00	I - Suplementares	1.665,46
55	0	31/05/2017	288164	12	365	0	2017	3.1.90.11.00 - Vencimentos e Vantagens Fixas – Pessoal Civil	01 - Receitas de Impostos e de Transferência de Impostos - Educação	68.820,45	0,00	0,00	250.000,00	0,00	0,00	I - Suplementares	318.820,45
56	0	31/05/2017	288164	12	365	0	2017	3.1.90.13.00 - Obrigações Patronais	01 - Receitas de Impostos e de Transferência de Impostos - Educação	9.178,42	0,00	0,00	60.000,00	0,00	0,00	I - Suplementares	69.178,42
57	0	31/05/2017	288164	12	365	0	2017	3.3.90.30.00 - Material de Consumo	01 - Receitas de Impostos e de Transferência de Impostos - Educação	8.964,23	0,00	0,00	46.100,00	0,00	0,00	I - Suplementares	55.064,23
58	0	31/05/2017	288164	12	365	0	2017	3.3.90.39.00 - Outros Serviços de Terceiros – Pessoa Jurídica	01 - Receitas de Impostos e de Transferência de Impostos - Educação	15.661,14	0,00	0,00	30.000,00	8.400,00	0,00	I - Suplementares	37.261,14
59	0	31/05/2017	288164	12	365	0	2017	4.4.90.52.00 - Equipamentos e Material Permanente	01 - Receitas de Impostos e de Transferência de Impostos - Educação	2.752,00	0,00	0,00	0,00	2.700,00	0,00	I - Suplementares	52,00
60	0	31/05/2017	288164	15	122	0	2101	3.3.90.30.00 - Material de Consumo	00 - Recursos Ordinários	919,23	0,00	0,00	2.217,77	0,00	0,00	I - Suplementares	3.137,00
61	0	31/05/2017	288164	15	122	0	2101	3.3.90.39.00 - Outros Serviços de Terceiros – Pessoa Jurídica	00 - Recursos Ordinários	0,00	0,00	0,00	2.000,00	0,00	0,00	I - Suplementares	2.000,00

Este documento é copia do original assinado digitalmente por: GISELDA RAMOS MEIRA - 20/09/18 11:01 / PAULO CESAR LIMA SILVEIRA - 20/09/18 11:13

62	0	31/05/2017	288164	15	451	0	1071	4.4.90.51.00 - Obras e Instalações	23 - Transferências de Convênios - União/Outros (não relacionados à educação/saúde/assistência social)	86.240,63	0,00	0,00	80.800,00	0,00	0,00	II - Especiais	167.040,63
63	0	31/05/2017	288164	15	451	0	2102	3.3.90.39.00 - Outros Serviços de Terceiros – Pessoa Jurídica	00 - Recursos Ordinários	633.930,00	0,00	0,00	0,00	75.000,00	0,00	II - Especiais	558.930,00
64	0	31/05/2017	288164	15	451	0	2102	4.4.90.51.00 - Obras e Instalações	00 - Recursos Ordinários	8.000,00	0,00	0,00	40.000,00	0,00	0,00	II - Especiais	48.000,00
65	0	31/05/2017	288164	25	752	0	2104	3.3.90.30.00 - Material de Consumo	00 - Recursos Ordinários	18.524,00	0,00	0,00	0,00	11.000,00	0,00	II - Especiais	7.524,00
66	0	31/05/2017	288164	25	752	0	2104	3.3.90.30.00 - Material de Consumo	17 - Contribuição para o Custeio dos Serviços de Iluminação Pública - COSIP	6.671,48	0,00	0,00	11.000,00	0,00	0,00	II - Especiais	17.671,48
67	0	31/05/2017	288164	25	752	0	2104	3.3.90.39.00 - Outros Serviços de Terceiros – Pessoa Jurídica	00 - Recursos Ordinários	12.400,00	0,00	0,00	65.000,00	0,00	0,00	II - Especiais	77.400,00
68	0	31/05/2017	288164	26	782	0	2105	3.3.90.30.00 - Material de Consumo	00 - Recursos Ordinários	92.934,40	0,00	0,00	0,00	65.000,00	0,00	II - Especiais	27.934,40
69	0	31/05/2017	311708	13	392	0	1056	3.3.90.36.00 - Outros Serviços de Terceiros – Pessoa Física	00 - Recursos Ordinários	29.713,40	0,00	0,00	286,60	0,00	0,00	I - Suplementares	30.000,00
70	0	31/05/2017	311708	13	392	0	1056	3.3.90.39.00 - Outros Serviços de Terceiros – Pessoa Jurídica	00 - Recursos Ordinários	8.202,60	0,00	0,00	0,00	286,60	0,00	I - Suplementares	7.916,00
											0,00	0,00	1.825.208,04	1.833.208,04	0,00		

XML nr.: 900008

RIBAS DO RIO PARDO

PREFEITURA MUNICIPAL DE RIBAS DO RIO PARDO - Consolidado

Balanço Geral

Demonstrativo de Abertura de Créditos Adicionais

Informações Adicionais: Tipo do Ato Legal : DECRETO Número do Ato Legal : 31 Data Publicação do Ato Legal : 31/05/2017

Ano de 2017

Art. 167, V, da Constituição Federal, Arts. 40 a 46 da Lei nº 4.320/64 - TCE/MS, Resolução nº 54, de 14/12/2016. 20/09/2018

Nr.	Atos Legais		Dotação Orçamentária						Fonte de Recurso	Dotação Inicial	Abertura de Créditos Art. 43 - Inc.I Superávit Fin.	Abertura de Créditos Art. 43 - Inc.II Exc.Arrecadação	Abertura de Créditos Art. 43 - Inc.III Anulação/Dotação		Abertura de Créditos Art. 43 - Inc. IV Operação de Crédito	Classificação dos Créditos	Dotação Final
	Lei nº	Data de Publicação	U.O.	Função	SubFunção	Programa	Projeto / Atividade	Elemento			Suplementação	Suplementação	Suplementação	Anulação	Suplementação	Art. 41 (I - Suplementares, II - Especiais, III - Extraordinários)	
1	0	31/05/2017	287396	18	541	0	2108	3.3.90.39.00 - Outros Serviços de Terceiros – Pessoa Jurídica	00 - Recursos Ordinários	0,00	0,00	0,00	7.000,00	0,00	0,00	I - Suplementares	7.000,00
2	0	31/05/2017	287396	18	541	0	2108	3.3.90.39.00 - Outros Serviços de Terceiros – Pessoa Jurídica	00 - Recursos Ordinários	28.124,11	0,00	0,00	0,00	7.000,00	0,00	II - Especiais	21.124,11

Este documento é copia do original assinado digitalmente por: GISELDA RAMOS MEIRA - 20/09/18 11:01 / PAULO CESAR LIMA SILVEIRA - 20/09/18 11:13

											0,00	0,00	7.000,00	7.000,00	0,00		

XML nr.: 900009

RIBAS DO RIO PARDO

PREFEITURA MUNICIPAL DE RIBAS DO RIO PARDO - Consolidado

Balanço Geral

Demonstrativo de Abertura de Créditos Adicionais

Informações Adicionais: Tipo do Ato Legal : DECRETO Número do Ato Legal : 32 Data Publicação do Ato Legal : 31/05/2017

Ano de 2017

Art. 167, V, da Constituição Federal, Arts. 40 a 46 da Lei nº 4.320/64 - TCE/MS, Resolução nº 54, de 14/12/2016. 20/09/2018

Nr.	Atos Legais		Dotação Orçamentária						Fonte de Recurso	Dotação Inicial	Abertura de Créditos Art. 43 - Inc.I Superávit Fin.	Abertura de Créditos Art. 43 - Inc.II Exc.Arrecadação	Abertura de Créditos Art. 43 - Inc.III Anulação/Dotação		Abertura de Créditos Art. 43 - Inc. IV Operação de Crédito	Classificação dos Créditos	Dotação Final
	Lei nº	Data de Publicação	U.O.	Função	SubFunção	Programa	Projeto / Atividade	Elemento			Suplementação	Suplementação	Suplementação	Anulação	Suplementação	Art. 41 (I - Suplementares, II - Especiais, III - Extraordinários)	
1	0	31/05/2017	287913	10	122	0	2076	3.3.90.30.00 - Material de Consumo	02 - Receitas de Impostos e de Transferência de Impostos – Saúde	193,47	0,00	0,00	3.000,00	0,00	0,00	I - Suplementares	3.193,47
2	0	31/05/2017	287913	10	122	0	2076	3.3.90.30.00 - Material de Consumo	81 - Transferências do Estado - FIS - Art. 2º da Lei nº 2.105/2000 (Alterado pela Lei nº 4.170/2012)	49.933,55	0,00	0,00	0,00	3.000,00	0,00	I - Suplementares	46.933,55
3	0	31/05/2017	287913	10	122	0	2076	3.3.90.39.00 - Outros Serviços de Terceiros – Pessoa Jurídica	02 - Receitas de Impostos e de Transferência de Impostos – Saúde	15.531,67	0,00	0,00	12.000,00	0,00	0,00	I - Suplementares	27.531,67
4	0	31/05/2017	287913	10	122	0	2076	3.3.90.39.00 - Outros Serviços de Terceiros – Pessoa Jurídica	81 - Transferências do Estado - FIS - Art. 2º da Lei nº 2.105/2000 (Alterado pela Lei nº 4.170/2012)	354.136,80	0,00	0,00	0,00	12.000,00	0,00	I - Suplementares	342.136,80
5	0	31/05/2017	287913	10	122	0	2077	3.3.90.32.00 - Material, Bem ou Serviço para Distribuição Gratuita	02 - Receitas de Impostos e de Transferência de Impostos – Saúde	20.000,00	0,00	0,00	50.000,00	0,00	0,00	I - Suplementares	70.000,00
6	0	31/05/2017	287913	10	122	0	2077	3.3.90.32.00 - Material, Bem ou Serviço para Distribuição Gratuita	81 - Transferências do Estado - FIS - Art. 2º da Lei nº 2.105/2000 (Alterado pela Lei nº 4.170/2012)	93.648,95	0,00	0,00	0,00	50.000,00	0,00	I - Suplementares	43.648,95
7	0	31/05/2017	287913	10	301	0	2002	3.3.90.30.00 - Material de Consumo	02 - Receitas de Impostos e de Transferência de Impostos – Saúde	910.890,00	0,00	0,00	0,00	60.000,00	0,00	I - Suplementares	850.890,00

Este documento é copia do original assinado digitalmente por: GISELDA RAMOS MEIRA - 20/09/18 11:01 / PAULO CESAR LIMA SILVEIRA - 20/09/18 11:13

8	0	31/05/2017	287913	10	301	0	2002	3.3.90.30.00 - Material de Consumo	14 - Transferência de Recursos do Sistema Único de Saúde - SUS – UNIÃO	1.408,47	0,00	0,00	10.000,00	0,00	0,00	I - Suplementares	11.408,47
9	0	31/05/2017	287913	10	301	0	2002	3.3.90.30.00 - Material de Consumo	31 - Transferências de Recursos do Sistema único de Saúde – SUS/ESTADO - Decreto nº 10.500, 28/09/2001 e Decreto nº 12.950, 31/03/2010)	14.000,00	0,00	0,00	0,00	10.000,00	0,00	I - Suplementares	4.000,00
10	0	31/05/2017	287913	10	301	0	2002	3.3.90.30.00 - Material de Consumo	81 - Transferências do Estado - FIS - Art. 2º da Lei nº 2.105/2000 (Alterado pela Lei nº 4.170/2012)	122.900,37	0,00	0,00	0,00	12.000,00	0,00	I - Suplementares	110.900,37
11	0	31/05/2017	287913	10	301	0	2002	3.3.90.36.00 - Outros Serviços de Terceiros – Pessoa Física	02 - Receitas de Impostos e de Transferência de Impostos – Saúde	2.069,83	0,00	0,00	12.000,00	0,00	0,00	I - Suplementares	14.069,83
12	0	31/05/2017	287913	10	301	0	2002	3.3.90.39.00 - Outros Serviços de Terceiros – Pessoa Jurídica	14 - Transferência de Recursos do Sistema Único de Saúde - SUS – UNIÃO	391,94	0,00	0,00	65.000,00	0,00	0,00	I - Suplementares	65.391,94
13	0	31/05/2017	287913	10	301	0	2083	3.3.90.36.00 - Outros Serviços de Terceiros – Pessoa Física	02 - Receitas de Impostos e de Transferência de Impostos – Saúde	166,89	0,00	0,00	16.000,00	0,00	0,00	I - Suplementares	16.166,89
14	0	31/05/2017	287913	10	301	0	2083	3.3.90.39.00 - Outros Serviços de Terceiros – Pessoa Jurídica	14 - Transferência de Recursos do Sistema Único de Saúde - SUS – UNIÃO	237.167,22	0,00	0,00	0,00	21.000,00	0,00	I - Suplementares	216.167,22
15	0	31/05/2017	287913	10	302	0	2006	3.1.90.13.00 - Obrigações Patronais	31 - Transferências de Recursos do Sistema único de Saúde – SUS/ESTADO - Decreto nº 10.500, 28/09/2001 e Decreto nº 12.950, 31/03/2010)	57.471,78	0,00	0,00	0,00	50.000,00	0,00	I - Suplementares	7.471,78
16	0	31/05/2017	287913	10	302	0	2006	3.3.90.30.00 - Material de Consumo	02 - Receitas de Impostos e de Transferência de Impostos – Saúde	181.480,89	0,00	0,00	84.000,00	100.000,00	0,00	I - Suplementares	165.480,89
17	0	31/05/2017	287913	10	302	0	2006	3.3.90.30.00 - Material de Consumo	14 - Transferência de Recursos do Sistema Único de Saúde - SUS – UNIÃO	34.720,60	0,00	0,00	0,00	34.000,00	0,00	I - Suplementares	720,60

Este documento é copia do original assinado digitalmente por: GISELDA RAMOS MEIRA - 20/09/18 11:01 / PAULO CESAR LIMA SILVEIRA - 20/09/18 11:13

18	0	31/05/2017	287913	10	302	0	2006	3.3.90.30.00 - Material de Consumo	31 - Transferências de Recursos do Sistema único de Saúde – SUS/ESTADO - Decreto nº 10.500, 28/09/2001 e Decreto nº 12.950, 31/03/2010)	140.000,00	0,00	0,00	0,00	120.000,00	0,00	I - Suplementares	20.000,00
19	0	31/05/2017	287913	10	302	0	2006	3.3.90.36.00 - Outros Serviços de Terceiros – Pessoa Física	02 - Receitas de Impostos e de Transferência de Impostos – Saúde	62.639,72	0,00	0,00	56.000,00	0,00	0,00	I - Suplementares	118.639,72
20	0	31/05/2017	287913	10	302	0	2006	3.3.90.39.00 - Outros Serviços de Terceiros – Pessoa Jurídica	02 - Receitas de Impostos e de Transferência de Impostos – Saúde	154.848,04	0,00	0,00	334.000,00	10.000,00	0,00	I - Suplementares	478.848,04
21	0	31/05/2017	287913	10	302	0	2006	3.3.90.39.00 - Outros Serviços de Terceiros – Pessoa Jurídica	14 - Transferência de Recursos do Sistema Único de Saúde - SUS – UNIÃO	121.816,65	0,00	0,00	10.000,00	90.000,00	0,00	I - Suplementares	41.816,65
22	0	31/05/2017	287913	10	302	0	2006	3.3.90.39.00 - Outros Serviços de Terceiros – Pessoa Jurídica	81 - Transferências do Estado - FIS - Art. 2º da Lei nº 2.105/2000 (Alterado pela Lei nº 4.170/2012)	141.543,24	0,00	0,00	0,00	80.000,00	0,00	I - Suplementares	61.543,24
23	0	31/05/2017	287913	10	303	0	2003	3.3.90.32.00 - Material, Bem ou Serviço para Distribuição Gratuita	31 - Transferências de Recursos do Sistema único de Saúde – SUS/ESTADO - Decreto nº 10.500, 28/09/2001 e Decreto nº 12.950, 31/03/2010)	37.853,99	0,00	0,00	0,00	18.500,00	0,00	I - Suplementares	19.353,99
24	0	31/05/2017	287913	10	303	0	2003	3.3.90.32.00 - Material, Bem ou Serviço para Distribuição Gratuita	81 - Transferências do Estado - FIS - Art. 2º da Lei nº 2.105/2000 (Alterado pela Lei nº 4.170/2012)	563,16	0,00	0,00	18.500,00	0,00	0,00	I - Suplementares	19.063,16
											0,00	0,00	670.500,00	670.500,00	0,00		

XML nr.: 900010

RIBAS DO RIO PARDO

PREFEITURA MUNICIPAL DE RIBAS DO RIO PARDO - Consolidado

Balanço Geral

Demonstrativo de Abertura de Créditos Adicionais

Informações Adicionais: Tipo do Ato Legal : DECRETO Número do Ato Legal : 33 Data Publicação do Ato Legal : 31/05/2017

Ano de 2017

Art. 167, V, da Constituição Federal, Arts. 40 a 46 da Lei nº 4.320/64 - TCE/MS, Resolução nº 54, de 14/12/2016. 20/09/2018

Nr.	Atos Legais	Dotação Orçamentária	Fonte de Recurso	Dotação Inicial	Abertura de Créditos Art. 43 - Inc.I Superávit Fin.	Abertura de Créditos Art. 43 - Inc.II Exc.Arrecadação	Abertura de Créditos Art. 43 - Inc.III Anulação/Dotação	Abertura de Créditos Art. 43 - Inc. IV Operação de Crédito	Classificação dos Créditos	Dotação Final

Este documento é copia do original assinado digitalmente por: GISELDA RAMOS MEIRA - 20/09/18 11:01 / PAULO CESAR LIMA SILVEIRA - 20/09/18 11:13

	Lei nº	Data de Publicação	U.O.	Função	SubFunção	Programa	Projeto / Atividade	Elemento			Suplementação	Suplementação	Suplementação	Anulação	Suplementação	Art. 41 (I - Suplementares, II - Especiais, III - Extraordinários)	
1	0	31/05/2017	287396	18	541	0	2108	3.1.90.11.00 - Vencimentos e Vantagens Fixas – Pessoal Civil	00 - Recursos Ordinários	411.856,91	0,00	0,00	0,00	411.856,91	0,00	I - Suplementares	0,00
2	0	31/05/2017	287396	18	541	0	2108	3.1.90.11.00 - Vencimentos e Vantagens Fixas – Pessoal Civil	00 - Recursos Ordinários	0,00	0,00	0,00	411.856,91	0,00	0,00	II - Especiais	411.856,91
3	0	31/05/2017	287396	18	541	0	2108	3.1.90.13.00 - Obrigações Patronais	00 - Recursos Ordinários	158.435,22	0,00	0,00	0,00	158.435,22	0,00	I - Suplementares	0,00
4	0	31/05/2017	287396	18	541	0	2108	3.1.90.13.00 - Obrigações Patronais	00 - Recursos Ordinários	0,00	0,00	0,00	158.435,22	0,00	0,00	II - Especiais	158.435,22
5	0	31/05/2017	287396	18	541	0	2108	3.3.90.30.00 - Material de Consumo	00 - Recursos Ordinários	30.000,00	0,00	0,00	0,00	30.000,00	0,00	I - Suplementares	0,00
6	0	31/05/2017	287396	18	541	0	2108	3.3.90.30.00 - Material de Consumo	00 - Recursos Ordinários	0,00	0,00	0,00	30.000,00	0,00	0,00	II - Especiais	30.000,00
7	0	31/05/2017	287396	18	541	0	2108	3.3.90.32.00 - Material, Bem ou Serviço para Distribuição Gratuita	00 - Recursos Ordinários	10.000,00	0,00	0,00	0,00	10.000,00	0,00	I - Suplementares	0,00
8	0	31/05/2017	287396	18	541	0	2108	3.3.90.32.00 - Material, Bem ou Serviço para Distribuição Gratuita	00 - Recursos Ordinários	0,00	0,00	0,00	10.000,00	0,00	0,00	II - Especiais	10.000,00
9	0	31/05/2017	287396	18	541	0	2108	3.3.90.36.00 - Outros Serviços de Terceiros – Pessoa Física	00 - Recursos Ordinários	3.000,00	0,00	0,00	0,00	3.000,00	0,00	I - Suplementares	0,00
10	0	31/05/2017	287396	18	541	0	2108	3.3.90.36.00 - Outros Serviços de Terceiros – Pessoa Física	00 - Recursos Ordinários	0,00	0,00	0,00	3.000,00	0,00	0,00	II - Especiais	3.000,00
11	0	31/05/2017	287396	18	541	0	2108	3.3.90.39.00 - Outros Serviços de Terceiros – Pessoa Jurídica	00 - Recursos Ordinários	28.124,11	0,00	0,00	0,00	28.124,11	0,00	I - Suplementares	0,00
12	0	31/05/2017	287396	18	541	0	2108	3.3.90.39.00 - Outros Serviços de Terceiros – Pessoa Jurídica	00 - Recursos Ordinários	0,00	0,00	0,00	28.124,11	0,00	0,00	II - Especiais	28.124,11
13	0	31/05/2017	287396	18	541	0	2108	4.4.90.51.00 - Obras e Instalações	00 - Recursos Ordinários	1.000,00	0,00	0,00	0,00	1.000,00	0,00	I - Suplementares	0,00
14	0	31/05/2017	287396	18	541	0	2108	4.4.90.51.00 - Obras e Instalações	00 - Recursos Ordinários	0,00	0,00	0,00	1.000,00	0,00	0,00	II - Especiais	1.000,00
15	0	31/05/2017	287396	18	541	0	2108	4.4.90.52.00 - Equipamentos e Material Permanente	00 - Recursos Ordinários	10.000,00	0,00	0,00	0,00	10.000,00	0,00	I - Suplementares	0,00
16	0	31/05/2017	287396	18	541	0	2108	4.4.90.52.00 - Equipamentos e Material Permanente	00 - Recursos Ordinários	0,00	0,00	0,00	10.000,00	0,00	0,00	II - Especiais	10.000,00

Este documento é copia do original assinado digitalmente por: GISELDA RAMOS MEIRA - 20/09/18 11:01 / PAULO CESAR LIMA SILVEIRA - 20/09/18 11:13

17	0	31/05/2017	287396	18	541	0	2109	3.3.90.30.00 - Material de Consumo	00 - Recursos Ordinários	500,00	0,00	0,00	0,00	500,00	0,00	I - Suplementares	0,00
18	0	31/05/2017	287396	18	541	0	2109	3.3.90.30.00 - Material de Consumo	00 - Recursos Ordinários	0,00	0,00	0,00	500,00	0,00	0,00	II - Especiais	500,00
19	0	31/05/2017	287396	18	541	0	2109	3.3.90.36.00 - Outros Serviços de Terceiros – Pessoa Física	00 - Recursos Ordinários	500,00	0,00	0,00	0,00	500,00	0,00	I - Suplementares	0,00
20	0	31/05/2017	287396	18	541	0	2109	3.3.90.36.00 - Outros Serviços de Terceiros – Pessoa Física	00 - Recursos Ordinários	0,00	0,00	0,00	500,00	0,00	0,00	II - Especiais	500,00
21	0	31/05/2017	287396	18	541	0	2109	3.3.90.39.00 - Outros Serviços de Terceiros – Pessoa Jurídica	00 - Recursos Ordinários	300.000,00	0,00	0,00	0,00	300.000,00	0,00	I - Suplementares	0,00
22	0	31/05/2017	287396	18	541	0	2109	3.3.90.39.00 - Outros Serviços de Terceiros – Pessoa Jurídica	00 - Recursos Ordinários	0,00	0,00	0,00	300.000,00	0,00	0,00	II - Especiais	300.000,00
23	0	31/05/2017	287396	18	541	0	2109	4.4.90.51.00 - Obras e Instalações	00 - Recursos Ordinários	500,00	0,00	0,00	0,00	500,00	0,00	I - Suplementares	0,00
24	0	31/05/2017	287396	18	541	0	2109	4.4.90.51.00 - Obras e Instalações	00 - Recursos Ordinários	0,00	0,00	0,00	500,00	0,00	0,00	II - Especiais	500,00
25	0	31/05/2017	287396	18	541	0	2109	4.4.90.52.00 - Equipamentos e Material Permanente	00 - Recursos Ordinários	500,00	0,00	0,00	0,00	500,00	0,00	I - Suplementares	0,00
26	0	31/05/2017	287396	18	541	0	2109	4.4.90.52.00 - Equipamentos e Material Permanente	00 - Recursos Ordinários	0,00	0,00	0,00	500,00	0,00	0,00	II - Especiais	500,00
27	0	31/05/2017	288142	16	482	0	1003	3.3.90.30.00 - Material de Consumo	00 - Recursos Ordinários	10.000,00	0,00	0,00	0,00	10.000,00	0,00	I - Suplementares	0,00
28	0	31/05/2017	288142	16	482	0	1003	3.3.90.30.00 - Material de Consumo	00 - Recursos Ordinários	0,00	0,00	0,00	10.000,00	0,00	0,00	II - Especiais	10.000,00
29	0	31/05/2017	288142	16	482	0	1003	3.3.90.32.00 - Material, Bem ou Serviço para Distribuição Gratuita	00 - Recursos Ordinários	50.000,00	0,00	0,00	0,00	50.000,00	0,00	I - Suplementares	0,00
30	0	31/05/2017	288142	16	482	0	1003	3.3.90.32.00 - Material, Bem ou Serviço para Distribuição Gratuita	00 - Recursos Ordinários	0,00	0,00	0,00	50.000,00	0,00	0,00	II - Especiais	50.000,00
31	0	31/05/2017	288142	16	482	0	1003	3.3.90.39.00 - Outros Serviços de Terceiros – Pessoa Jurídica	00 - Recursos Ordinários	25.000,00	0,00	0,00	0,00	25.000,00	0,00	I - Suplementares	0,00
32	0	31/05/2017	288142	16	482	0	1003	3.3.90.39.00 - Outros Serviços de Terceiros – Pessoa Jurídica	00 - Recursos Ordinários	0,00	0,00	0,00	25.000,00	0,00	0,00	II - Especiais	25.000,00
33	0	31/05/2017	288142	16	482	0	1003	4.4.90.51.00 - Obras e Instalações	30 - Transferência de Recursos do Fundo Nacional de Habitação de Interesse Social - FNHIS	50.000,00	0,00	0,00	0,00	50.000,00	0,00	I - Suplementares	0,00

Este documento é copia do original assinado digitalmente por: GISELDA RAMOS MEIRA - 20/09/18 11:01 / PAULO CESAR LIMA SILVEIRA - 20/09/18 11:13

34	0	31/05/2017	288142	16	482	0	1003	4.4.90.51.00 - Obras e Instalações	30 - Transferência de Recursos do Fundo Nacional de Habitação de Interesse Social - FNHIS	0,00	0,00	0,00	50.000,00	0,00	0,00	II - Especiais	50.000,00
35	0	31/05/2017	288142	16	482	0	1033	3.3.90.32.00 - Material, Bem ou Serviço para Distribuição Gratuita	00 - Recursos Ordinários	10.000,00	0,00	0,00	0,00	10.000,00	0,00	I - Suplementares	0,00
36	0	31/05/2017	288142	16	482	0	1033	3.3.90.32.00 - Material, Bem ou Serviço para Distribuição Gratuita	00 - Recursos Ordinários	0,00	0,00	0,00	10.000,00	0,00	0,00	II - Especiais	10.000,00
37	0	31/05/2017	288142	16	482	0	1033	3.3.90.36.00 - Outros Serviços de Terceiros – Pessoa Física	00 - Recursos Ordinários	4.000,00	0,00	0,00	0,00	4.000,00	0,00	I - Suplementares	0,00
38	0	31/05/2017	288142	16	482	0	1033	3.3.90.36.00 - Outros Serviços de Terceiros – Pessoa Física	00 - Recursos Ordinários	0,00	0,00	0,00	4.000,00	0,00	0,00	II - Especiais	4.000,00
39	0	31/05/2017	288142	16	482	0	1033	3.3.90.39.00 - Outros Serviços de Terceiros – Pessoa Jurídica	30 - Transferência de Recursos do Fundo Nacional de Habitação de Interesse Social - FNHIS	50.000,00	0,00	0,00	0,00	50.000,00	0,00	I - Suplementares	0,00
40	0	31/05/2017	288142	16	482	0	1033	3.3.90.39.00 - Outros Serviços de Terceiros – Pessoa Jurídica	30 - Transferência de Recursos do Fundo Nacional de Habitação de Interesse Social - FNHIS	0,00	0,00	0,00	50.000,00	0,00	0,00	II - Especiais	50.000,00
41	0	31/05/2017	288142	16	482	0	1033	4.4.90.51.00 - Obras e Instalações	00 - Recursos Ordinários	10.000,00	0,00	0,00	0,00	10.000,00	0,00	I - Suplementares	0,00
42	0	31/05/2017	288142	16	482	0	1033	4.4.90.51.00 - Obras e Instalações	00 - Recursos Ordinários	0,00	0,00	0,00	10.000,00	0,00	0,00	II - Especiais	10.000,00
43	0	31/05/2017	288142	16	482	0	1033	4.4.90.51.00 - Obras e Instalações	30 - Transferência de Recursos do Fundo Nacional de Habitação de Interesse Social - FNHIS	90.000,00	0,00	0,00	0,00	90.000,00	0,00	I - Suplementares	0,00
44	0	31/05/2017	288142	16	482	0	1033	4.4.90.51.00 - Obras e Instalações	30 - Transferência de Recursos do Fundo Nacional de Habitação de Interesse Social - FNHIS	0,00	0,00	0,00	90.000,00	0,00	0,00	II - Especiais	90.000,00
45	0	31/05/2017	288142	16	482	0	1055	4.4.90.61.00 - Aquisição de Imóveis	00 - Recursos Ordinários	1.000,00	0,00	0,00	0,00	1.000,00	0,00	I - Suplementares	0,00
46	0	31/05/2017	288142	16	482	0	1055	4.4.90.61.00 - Aquisição de Imóveis	00 - Recursos Ordinários	0,00	0,00	0,00	1.000,00	0,00	0,00	II - Especiais	1.000,00
47	0	31/05/2017	288164	4	122	0	2010	3.1.90.04.00 - Contratação por Tempo Determinado	00 - Recursos Ordinários	500,00	0,00	0,00	0,00	500,00	0,00	I - Suplementares	0,00

Este documento é copia do original assinado digitalmente por: GISELDA RAMOS MEIRA - 20/09/18 11:01 / PAULO CESAR LIMA SILVEIRA - 20/09/18 11:13

48	0	31/05/2017	288164	4	122	0	2010	3.1.90.11.00 - Vencimentos e Vantagens Fixas – Pessoal Civil	00 - Recursos Ordinários	683.440,41	0,00	0,00	0,00	683.440,41	0,00	I - Suplementares	0,00
49	0	31/05/2017	288164	4	122	0	2010	3.1.90.13.00 - Obrigações Patronais	00 - Recursos Ordinários	155.182,67	0,00	0,00	0,00	155.182,67	0,00	I - Suplementares	0,00
50	0	31/05/2017	288164	4	122	0	2010	3.1.90.94.00 - Indenizações e Restituições Trabalhistas	00 - Recursos Ordinários	4.971,32	0,00	0,00	0,00	4.971,32	0,00	I - Suplementares	0,00
51	0	31/05/2017	288164	4	122	0	2012	3.1.90.11.00 - Vencimentos e Vantagens Fixas – Pessoal Civil	00 - Recursos Ordinários	10.789,41	0,00	0,00	0,00	10.789,41	0,00	I - Suplementares	0,00
52	0	31/05/2017	288164	4	122	0	2012	3.1.90.13.00 - Obrigações Patronais	00 - Recursos Ordinários	5.110,80	0,00	0,00	0,00	5.110,80	0,00	I - Suplementares	0,00
53	0	31/05/2017	288164	4	122	0	2012	3.1.90.92.00 - Despesas de Exercícios Anteriores	00 - Recursos Ordinários	1.000,00	0,00	0,00	0,00	1.000,00	0,00	I - Suplementares	0,00
54	0	31/05/2017	288164	4	122	0	2012	3.1.90.94.00 - Indenizações e Restituições Trabalhistas	00 - Recursos Ordinários	16.046,85	0,00	0,00	0,00	16.046,85	0,00	I - Suplementares	0,00
55	0	31/05/2017	288164	4	122	0	2013	3.1.90.03.00 - Pensões do RPPS e do Militar	00 - Recursos Ordinários	8.000,00	0,00	0,00	0,00	8.000,00	0,00	I - Suplementares	0,00
56	0	31/05/2017	288164	4	122	0	2111	3.1.90.03.00 - Pensões do RPPS e do Militar	00 - Recursos Ordinários	0,00	0,00	0,00	8.000,00	0,00	0,00	II - Especiais	8.000,00
57	0	31/05/2017	288164	4	122	0	2111	3.1.90.04.00 - Contratação por Tempo Determinado	00 - Recursos Ordinários	0,00	0,00	0,00	18.103,98	0,00	0,00	II - Especiais	18.103,98
58	0	31/05/2017	288164	4	122	0	2111	3.1.90.11.00 - Vencimentos e Vantagens Fixas – Pessoal Civil	00 - Recursos Ordinários	0,00	0,00	0,00	3.400.000,00	0,00	0,00	II - Especiais	3.400.000,00
59	0	31/05/2017	288164	4	122	0	2111	3.1.90.13.00 - Obrigações Patronais	00 - Recursos Ordinários	0,00	0,00	0,00	652.941,36	0,00	0,00	II - Especiais	652.941,36
60	0	31/05/2017	288164	4	122	0	2111	3.1.90.91.00 - Sentenças Judiciais	00 - Recursos Ordinários	0,00	0,00	0,00	1.000,00	0,00	0,00	II - Especiais	1.000,00
61	0	31/05/2017	288164	4	122	0	2111	3.1.90.92.00 - Despesas de Exercícios Anteriores	00 - Recursos Ordinários	0,00	0,00	0,00	2.500,00	0,00	0,00	II - Especiais	2.500,00
62	0	31/05/2017	288164	4	122	0	2111	3.1.90.94.00 - Indenizações e Restituições Trabalhistas	00 - Recursos Ordinários	0,00	0,00	0,00	160.088,19	0,00	0,00	II - Especiais	160.088,19
63	0	31/05/2017	288164	4	122	0	1064	4.4.90.51.00 - Obras e Instalações	00 - Recursos Ordinários	1.000,00	0,00	0,00	0,00	1.000,00	0,00	I - Suplementares	0,00
64	0	31/05/2017	288164	4	122	0	1064	4.4.90.51.00 - Obras e Instalações	00 - Recursos Ordinários	0,00	0,00	0,00	1.000,00	0,00	0,00	II - Especiais	1.000,00

Este documento é copia do original assinado digitalmente por: GISELDA RAMOS MEIRA - 20/09/18 11:01 / PAULO CESAR LIMA SILVEIRA - 20/09/18 11:13

65	0	31/05/2017	288164	4	122	0	1064	4.4.90.51.00 - Obras e Instalações	23 - Transferências de Convênios - União/Outros (não relacionados à educação/saúde/assistência social)	886.709,99	0,00	0,00	0,00	886.709,99	0,00	I - Suplementares	0,00
66	0	31/05/2017	288164	4	122	0	1064	4.4.90.51.00 - Obras e Instalações	23 - Transferências de Convênios - União/Outros (não relacionados à educação/saúde/assistência social)	0,00	0,00	0,00	886.709,99	0,00	0,00	II - Especiais	886.709,99
67	0	31/05/2017	288164	4	122	0	2098	3.3.90.30.00 - Material de Consumo	00 - Recursos Ordinários	119,21	0,00	0,00	0,00	119,21	0,00	I - Suplementares	0,00
68	0	31/05/2017	288164	4	122	0	2098	3.3.90.30.00 - Material de Consumo	00 - Recursos Ordinários	0,00	0,00	0,00	119,21	0,00	0,00	II - Especiais	119,21
69	0	31/05/2017	288164	4	122	0	2098	3.3.90.36.00 - Outros Serviços de Terceiros – Pessoa Física	00 - Recursos Ordinários	4.000,00	0,00	0,00	0,00	4.000,00	0,00	I - Suplementares	0,00
70	0	31/05/2017	288164	4	122	0	2098	3.3.90.36.00 - Outros Serviços de Terceiros – Pessoa Física	00 - Recursos Ordinários	0,00	0,00	0,00	4.000,00	0,00	0,00	II - Especiais	4.000,00
71	0	31/05/2017	288164	4	122	0	2098	3.3.90.39.00 - Outros Serviços de Terceiros – Pessoa Jurídica	00 - Recursos Ordinários	4.724,08	0,00	0,00	0,00	4.724,08	0,00	I - Suplementares	0,00
72	0	31/05/2017	288164	4	122	0	2098	3.3.90.39.00 - Outros Serviços de Terceiros – Pessoa Jurídica	00 - Recursos Ordinários	0,00	0,00	0,00	4.724,08	0,00	0,00	II - Especiais	4.724,08
73	0	31/05/2017	288164	4	122	0	2098	4.4.90.51.00 - Obras e Instalações	00 - Recursos Ordinários	10.000,00	0,00	0,00	0,00	10.000,00	0,00	I - Suplementares	0,00
74	0	31/05/2017	288164	4	122	0	2098	4.4.90.51.00 - Obras e Instalações	00 - Recursos Ordinários	0,00	0,00	0,00	10.000,00	0,00	0,00	II - Especiais	10.000,00
75	0	31/05/2017	288164	4	122	0	2114	3.3.90.14.00 - Diárias – Civil	00 - Recursos Ordinários	0,00	0,00	0,00	1.499,58	0,00	0,00	II - Especiais	1.499,58
76	0	31/05/2017	288164	4	122	0	2114	3.3.90.30.00 - Material de Consumo	00 - Recursos Ordinários	0,00	0,00	0,00	755,79	0,00	0,00	II - Especiais	755,79
77	0	31/05/2017	288164	4	122	0	2114	3.3.90.36.00 - Outros Serviços de Terceiros – Pessoa Física	00 - Recursos Ordinários	0,00	0,00	0,00	9.575,34	0,00	0,00	II - Especiais	9.575,34
78	0	31/05/2017	288164	4	122	0	2114	3.3.90.39.00 - Outros Serviços de Terceiros – Pessoa Jurídica	00 - Recursos Ordinários	0,00	0,00	0,00	73.372,26	0,00	0,00	II - Especiais	73.372,26
79	0	31/05/2017	288164	4	122	0	2114	4.4.90.52.00 - Equipamentos e Material Permanente	00 - Recursos Ordinários	0,00	0,00	0,00	15.000,00	0,00	0,00	II - Especiais	15.000,00
80	0	31/05/2017	288164	4	122	0	2115	3.3.90.14.00 - Diárias – Civil	00 - Recursos Ordinários	0,00	0,00	0,00	5.000,00	0,00	0,00	II - Especiais	5.000,00
81	0	31/05/2017	288164	4	122	0	2115	3.3.90.30.00 - Material de Consumo	00 - Recursos Ordinários	0,00	0,00	0,00	150.000,00	0,00	0,00	II - Especiais	150.000,00

Este documento é copia do original assinado digitalmente por: GISELDA RAMOS MEIRA - 20/09/18 11:01 / PAULO CESAR LIMA SILVEIRA - 20/09/18 11:13

82	0	31/05/2017	288164	4	122	0	2115	3.3.90.31.00 - Premiações Culturais, Artísticas, Científicas, Desportivas e Outras	00 - Recursos Ordinários	0,00	0,00	0,00	10.000,00	0,00	0,00	II - Especiais	10.000,00
83	0	31/05/2017	288164	4	122	0	2115	3.3.90.32.00 - Material, Bem ou Serviço para Distribuição Gratuita	00 - Recursos Ordinários	0,00	0,00	0,00	10.000,00	0,00	0,00	II - Especiais	10.000,00
84	0	31/05/2017	288164	4	122	0	2115	3.3.90.36.00 - Outros Serviços de Terceiros – Pessoa Física	00 - Recursos Ordinários	0,00	0,00	0,00	19.820,00	0,00	0,00	II - Especiais	19.820,00
85	0	31/05/2017	288164	4	122	0	2115	3.3.90.39.00 - Outros Serviços de Terceiros – Pessoa Jurídica	00 - Recursos Ordinários	0,00	0,00	0,00	39.613,34	0,00	0,00	II - Especiais	39.613,34
86	0	31/05/2017	288164	4	122	0	2115	4.4.90.52.00 - Equipamentos e Material Permanente	00 - Recursos Ordinários	0,00	0,00	0,00	20.000,00	0,00	0,00	II - Especiais	20.000,00
87	0	31/05/2017	288164	4	122	0	1057	4.4.90.52.00 - Equipamentos e Material Permanente	00 - Recursos Ordinários	20.000,00	0,00	0,00	0,00	20.000,00	0,00	I - Suplementares	0,00
88	0	31/05/2017	288164	4	122	0	1057	4.4.90.52.00 - Equipamentos e Material Permanente	00 - Recursos Ordinários	0,00	0,00	0,00	20.000,00	0,00	0,00	II - Especiais	20.000,00
89	0	31/05/2017	288164	4	122	0	1058	4.4.90.61.00 - Aquisição de Imóveis	00 - Recursos Ordinários	35.000,00	0,00	0,00	0,00	35.000,00	0,00	I - Suplementares	0,00
90	0	31/05/2017	288164	4	122	0	1058	4.4.90.61.00 - Aquisição de Imóveis	00 - Recursos Ordinários	0,00	0,00	0,00	35.000,00	0,00	0,00	II - Especiais	35.000,00
91	0	31/05/2017	288164	4	122	0	1059	4.4.90.51.00 - Obras e Instalações	00 - Recursos Ordinários	10.000,00	0,00	0,00	0,00	10.000,00	0,00	I - Suplementares	0,00
92	0	31/05/2017	288164	4	122	0	1059	4.4.90.51.00 - Obras e Instalações	00 - Recursos Ordinários	0,00	0,00	0,00	10.000,00	0,00	0,00	II - Especiais	10.000,00
93	0	31/05/2017	288164	4	122	0	2093	3.3.90.14.00 - Diárias – Civil	00 - Recursos Ordinários	4.466,42	0,00	0,00	0,00	4.466,42	0,00	I - Suplementares	0,00
94	0	31/05/2017	288164	4	122	0	2093	3.3.90.14.00 - Diárias – Civil	00 - Recursos Ordinários	0,00	0,00	0,00	4.466,42	0,00	0,00	II - Especiais	4.466,42
95	0	31/05/2017	288164	4	122	0	2093	3.3.90.30.00 - Material de Consumo	00 - Recursos Ordinários	39.000,00	0,00	0,00	0,00	39.000,00	0,00	I - Suplementares	0,00
96	0	31/05/2017	288164	4	122	0	2093	3.3.90.30.00 - Material de Consumo	00 - Recursos Ordinários	0,00	0,00	0,00	39.000,00	0,00	0,00	II - Especiais	39.000,00
97	0	31/05/2017	288164	4	122	0	2093	3.3.90.36.00 - Outros Serviços de Terceiros – Pessoa Física	00 - Recursos Ordinários	16.392,63	0,00	0,00	0,00	16.392,63	0,00	I - Suplementares	0,00
98	0	31/05/2017	288164	4	122	0	2093	3.3.90.36.00 - Outros Serviços de Terceiros – Pessoa Física	00 - Recursos Ordinários	0,00	0,00	0,00	16.392,63	0,00	0,00	II - Especiais	16.392,63
99	0	31/05/2017	288164	4	122	0	2093	3.3.90.39.00 - Outros Serviços de Terceiros – Pessoa Jurídica	00 - Recursos Ordinários	2.100,00	0,00	0,00	0,00	2.100,00	0,00	I - Suplementares	0,00

Este documento é copia do original assinado digitalmente por: GISELDA RAMOS MEIRA - 20/09/18 11:01 / PAULO CESAR LIMA SILVEIRA - 20/09/18 11:13

100	0	31/05/2017	288164	4	122	0	2093	3.3.90.39.00 - Outros Serviços de Terceiros – Pessoa Jurídica	00 - Recursos Ordinários	0,00	0,00	0,00	2.100,00	0,00	0,00	II - Especiais	2.100,00
101	0	31/05/2017	288164	4	122	0	1061	4.4.90.52.00 - Equipamentos e Material Permanente	00 - Recursos Ordinários	5.662,00	0,00	0,00	0,00	5.662,00	0,00	I - Suplementares	0,00
102	0	31/05/2017	288164	4	122	0	1061	4.4.90.52.00 - Equipamentos e Material Permanente	00 - Recursos Ordinários	0,00	0,00	0,00	15.662,00	0,00	0,00	II - Especiais	15.662,00
103	0	31/05/2017	288164	4	122	0	1061	4.4.90.52.00 - Equipamentos e Material Permanente	23 - Transferências de Convênios - União/Outros (não relacionados à educação/saúde/assistência social)	30.000,00	0,00	0,00	0,00	30.000,00	0,00	I - Suplementares	0,00
104	0	31/05/2017	288164	4	122	0	1061	4.4.90.52.00 - Equipamentos e Material Permanente	23 - Transferências de Convênios - União/Outros (não relacionados à educação/saúde/assistência social)	0,00	0,00	0,00	108.352,79	0,00	0,00	II - Especiais	108.352,79
105	0	31/05/2017	288164	4	122	0	1062	4.4.90.61.00 - Aquisição de Imóveis	00 - Recursos Ordinários	0,00	0,00	0,00	10.000,00	0,00	0,00	II - Especiais	10.000,00
106	0	31/05/2017	288164	4	122	0	1062	4.5.90.61.00 - Aquisição de Imóveis	00 - Recursos Ordinários	100.000,00	0,00	0,00	0,00	100.000,00	0,00	I - Suplementares	0,00
107	0	31/05/2017	288164	4	122	0	1062	4.5.90.61.00 - Aquisição de Imóveis	00 - Recursos Ordinários	0,00	0,00	0,00	90.000,00	0,00	0,00	II - Especiais	90.000,00
108	0	31/05/2017	288164	4	122	0	1063	4.4.90.51.00 - Obras e Instalações	00 - Recursos Ordinários	10.000,00	0,00	0,00	0,00	10.000,00	0,00	I - Suplementares	0,00
109	0	31/05/2017	288164	4	122	0	1063	4.4.90.51.00 - Obras e Instalações	23 - Transferências de Convênios - União/Outros (não relacionados à educação/saúde/assistência social)	78.352,79	0,00	0,00	0,00	78.352,79	0,00	I - Suplementares	0,00
110	0	31/05/2017	288164	4	129	0	2015	3.1.90.11.00 - Vencimentos e Vantagens Fixas – Pessoal Civil	00 - Recursos Ordinários	708.941,93	0,00	0,00	0,00	708.941,93	0,00	I - Suplementares	0,00
111	0	31/05/2017	288164	4	129	0	2015	3.1.90.13.00 - Obrigações Patronais	00 - Recursos Ordinários	141.993,36	0,00	0,00	0,00	141.993,36	0,00	I - Suplementares	0,00
112	0	31/05/2017	288164	4	129	0	2015	3.1.90.91.00 - Sentenças Judiciais	00 - Recursos Ordinários	1.000,00	0,00	0,00	0,00	1.000,00	0,00	I - Suplementares	0,00
113	0	31/05/2017	288164	4	129	0	2015	3.1.90.92.00 - Despesas de Exercícios Anteriores	00 - Recursos Ordinários	1.000,00	0,00	0,00	0,00	1.000,00	0,00	I - Suplementares	0,00
114	0	31/05/2017	288164	4	129	0	2015	3.1.90.94.00 - Indenizações e Restituições Trabalhistas	00 - Recursos Ordinários	14.051,41	0,00	0,00	0,00	14.051,41	0,00	I - Suplementares	0,00

Este documento é copia do original assinado digitalmente por: GISELDA RAMOS MEIRA - 20/09/18 11:01 / PAULO CESAR LIMA SILVEIRA - 20/09/18 11:13

115	0	31/05/2017	288164	15	122	0	1065	4.4.90.52.00 - Equipamentos e Material Permanente	00 - Recursos Ordinários	92.100,00	0,00	0,00	0,00	92.100,00	0,00	I - Suplementares	0,00
116	0	31/05/2017	288164	15	122	0	1065	4.4.90.52.00 - Equipamentos e Material Permanente	23 - Transferências de Convênios - União/Outros (não relacionados à educação/saúde/assistência social)	51.000,00	0,00	0,00	0,00	51.000,00	0,00	I - Suplementares	0,00
117	0	31/05/2017	288164	15	122	0	1077	4.4.90.52.00 - Equipamentos e Material Permanente	00 - Recursos Ordinários	0,00	0,00	0,00	92.100,00	0,00	0,00	II - Especiais	92.100,00
118	0	31/05/2017	288164	15	122	0	1077	4.4.90.52.00 - Equipamentos e Material Permanente	23 - Transferências de Convênios - União/Outros (não relacionados à educação/saúde/assistência social)	0,00	0,00	0,00	51.000,00	0,00	0,00	II - Especiais	51.000,00
119	0	31/05/2017	288164	15	122	0	2099	3.3.90.30.00 - Material de Consumo	70 - Compensações Financeiras de Recursos Naturais	310.000,00	0,00	0,00	0,00	310.000,00	0,00	I - Suplementares	0,00
120	0	31/05/2017	288164	15	122	0	2099	3.3.90.30.00 - Material de Consumo	70 - Compensações Financeiras de Recursos Naturais	0,00	0,00	0,00	310.000,00	0,00	0,00	II - Especiais	310.000,00
121	0	31/05/2017	288164	15	122	0	2099	3.3.90.36.00 - Outros Serviços de Terceiros – Pessoa Física	70 - Compensações Financeiras de Recursos Naturais	30.000,00	0,00	0,00	0,00	30.000,00	0,00	I - Suplementares	0,00
122	0	31/05/2017	288164	15	122	0	2099	3.3.90.36.00 - Outros Serviços de Terceiros – Pessoa Física	70 - Compensações Financeiras de Recursos Naturais	0,00	0,00	0,00	30.000,00	0,00	0,00	II - Especiais	30.000,00
123	0	31/05/2017	288164	15	122	0	2099	3.3.90.39.00 - Outros Serviços de Terceiros – Pessoa Jurídica	70 - Compensações Financeiras de Recursos Naturais	320.000,00	0,00	0,00	0,00	320.000,00	0,00	I - Suplementares	0,00
124	0	31/05/2017	288164	15	122	0	2099	3.3.90.39.00 - Outros Serviços de Terceiros – Pessoa Jurídica	70 - Compensações Financeiras de Recursos Naturais	0,00	0,00	0,00	300.000,00	0,00	0,00	II - Especiais	300.000,00
125	0	31/05/2017	288164	15	122	0	2099	3.3.90.47.00 - Obrigações Tributárias e Contributivas	70 - Compensações Financeiras de Recursos Naturais	0,00	0,00	0,00	7.000,00	0,00	0,00	II - Especiais	7.000,00
126	0	31/05/2017	288164	15	122	0	2099	4.4.90.51.00 - Obras e Instalações	70 - Compensações Financeiras de Recursos Naturais	50.000,00	0,00	0,00	0,00	50.000,00	0,00	I - Suplementares	0,00

Este documento é copia do original assinado digitalmente por: GISELDA RAMOS MEIRA - 20/09/18 11:01 / PAULO CESAR LIMA SILVEIRA - 20/09/18 11:13

127	0	31/05/2017	288164	15	122	0	2099	4.4.90.51.00 - Obras e Instalações	70 - Compensações Financeiras de Recursos Naturais	0,00	0,00	0,00	50.000,00	0,00	0,00	II - Especiais	50.000,00
128	0	31/05/2017	288164	15	122	0	2099	4.4.90.52.00 - Equipamentos e Material Permanente	70 - Compensações Financeiras de Recursos Naturais	0,00	0,00	0,00	13.000,00	0,00	0,00	II - Especiais	13.000,00
129	0	31/05/2017	288164	15	122	0	2100	3.3.90.30.00 - Material de Consumo	16 - Contribuição de Intervenção do Domínio Econômico – CIDE	1.000,00	0,00	0,00	0,00	1.000,00	0,00	I - Suplementares	0,00
130	0	31/05/2017	288164	15	122	0	2100	3.3.90.30.00 - Material de Consumo	16 - Contribuição de Intervenção do Domínio Econômico – CIDE	0,00	0,00	0,00	1.000,00	0,00	0,00	II - Especiais	1.000,00
131	0	31/05/2017	288164	15	122	0	2100	3.3.90.36.00 - Outros Serviços de Terceiros – Pessoa Física	16 - Contribuição de Intervenção do Domínio Econômico – CIDE	1.000,00	0,00	0,00	0,00	1.000,00	0,00	I - Suplementares	0,00
132	0	31/05/2017	288164	15	122	0	2100	3.3.90.36.00 - Outros Serviços de Terceiros – Pessoa Física	16 - Contribuição de Intervenção do Domínio Econômico – CIDE	0,00	0,00	0,00	1.000,00	0,00	0,00	II - Especiais	1.000,00
133	0	31/05/2017	288164	15	122	0	2100	3.3.90.39.00 - Outros Serviços de Terceiros – Pessoa Jurídica	16 - Contribuição de Intervenção do Domínio Econômico – CIDE	1.000,00	0,00	0,00	0,00	1.000,00	0,00	I - Suplementares	0,00
134	0	31/05/2017	288164	15	122	0	2100	3.3.90.39.00 - Outros Serviços de Terceiros – Pessoa Jurídica	16 - Contribuição de Intervenção do Domínio Econômico – CIDE	0,00	0,00	0,00	1.000,00	0,00	0,00	II - Especiais	1.000,00
135	0	31/05/2017	288164	15	122	0	2100	3.3.90.47.00 - Obrigações Tributárias e Contributivas	16 - Contribuição de Intervenção do Domínio Econômico – CIDE	1.000,00	0,00	0,00	0,00	1.000,00	0,00	I - Suplementares	0,00
136	0	31/05/2017	288164	15	122	0	2100	3.3.90.47.00 - Obrigações Tributárias e Contributivas	16 - Contribuição de Intervenção do Domínio Econômico – CIDE	0,00	0,00	0,00	1.000,00	0,00	0,00	II - Especiais	1.000,00
137	0	31/05/2017	288164	15	122	0	2100	4.4.90.51.00 - Obras e Instalações	16 - Contribuição de Intervenção do Domínio Econômico – CIDE	1.000,00	0,00	0,00	0,00	1.000,00	0,00	I - Suplementares	0,00
138	0	31/05/2017	288164	15	122	0	2100	4.4.90.51.00 - Obras e Instalações	16 - Contribuição de Intervenção do Domínio Econômico – CIDE	0,00	0,00	0,00	500,00	0,00	0,00	II - Especiais	500,00
139	0	31/05/2017	288164	15	122	0	2100	4.4.90.52.00 - Equipamentos e Material Permanente	16 - Contribuição de Intervenção do Domínio Econômico – CIDE	0,00	0,00	0,00	500,00	0,00	0,00	II - Especiais	500,00

Este documento é copia do original assinado digitalmente por: GISELDA RAMOS MEIRA - 20/09/18 11:01 / PAULO CESAR LIMA SILVEIRA - 20/09/18 11:13

140	0	31/05/2017	288164	15	122	0	2101	3.1.90.11.00 - Vencimentos e Vantagens Fixas – Pessoal Civil	00 - Recursos Ordinários	1.774.432,23	0,00	0,00	0,00	1.774.432,23	0,00	I - Suplementares	0,00
141	0	31/05/2017	288164	15	122	0	2101	3.1.90.13.00 - Obrigações Patronais	00 - Recursos Ordinários	305.654,53	0,00	0,00	0,00	305.654,53	0,00	I - Suplementares	0,00
142	0	31/05/2017	288164	15	122	0	2101	3.1.90.92.00 - Despesas de Exercícios Anteriores	00 - Recursos Ordinários	500,00	0,00	0,00	0,00	500,00	0,00	I - Suplementares	0,00
143	0	31/05/2017	288164	15	122	0	2101	3.1.90.94.00 - Indenizações e Restituições Trabalhistas	00 - Recursos Ordinários	125.018,61	0,00	0,00	0,00	125.018,61	0,00	I - Suplementares	0,00
144	0	31/05/2017	288164	15	122	0	2101	3.3.90.14.00 - Diárias – Civil	00 - Recursos Ordinários	1.499,58	0,00	0,00	0,00	1.499,58	0,00	I - Suplementares	0,00
145	0	31/05/2017	288164	15	122	0	2101	3.3.90.30.00 - Material de Consumo	00 - Recursos Ordinários	755,79	0,00	0,00	0,00	755,79	0,00	I - Suplementares	0,00
146	0	31/05/2017	288164	15	122	0	2101	3.3.90.36.00 - Outros Serviços de Terceiros – Pessoa Física	00 - Recursos Ordinários	9.575,34	0,00	0,00	0,00	9.575,34	0,00	I - Suplementares	0,00
147	0	31/05/2017	288164	15	122	0	2101	3.3.90.39.00 - Outros Serviços de Terceiros – Pessoa Jurídica	00 - Recursos Ordinários	73.372,26	0,00	0,00	0,00	73.372,26	0,00	I - Suplementares	0,00
148	0	31/05/2017	288164	15	122	0	2101	3.3.90.92.00 - Despesas de Exercícios Anteriores	00 - Recursos Ordinários	15.000,00	0,00	0,00	0,00	15.000,00	0,00	I - Suplementares	0,00
149	0	31/05/2017	288164	15	451	0	1066	3.3.90.39.00 - Outros Serviços de Terceiros – Pessoa Jurídica	00 - Recursos Ordinários	0,00	0,00	0,00	30.000,00	0,00	0,00	II - Especiais	30.000,00
150	0	31/05/2017	288164	15	451	0	1066	4.4.90.51.00 - Obras e Instalações	00 - Recursos Ordinários	100.000,00	0,00	0,00	0,00	100.000,00	0,00	I - Suplementares	0,00
151	0	31/05/2017	288164	15	451	0	1066	4.4.90.51.00 - Obras e Instalações	00 - Recursos Ordinários	0,00	0,00	0,00	70.000,00	0,00	0,00	II - Especiais	70.000,00
152	0	31/05/2017	288164	15	451	0	1066	4.4.90.51.00 - Obras e Instalações	23 - Transferências de Convênios - União/Outros (não relacionados à educação/saúde/assistência social)	100.000,00	0,00	0,00	0,00	100.000,00	0,00	I - Suplementares	0,00
153	0	31/05/2017	288164	15	451	0	1066	4.4.90.51.00 - Obras e Instalações	23 - Transferências de Convênios - União/Outros (não relacionados à educação/saúde/assistência social)	0,00	0,00	0,00	100.000,00	0,00	0,00	II - Especiais	100.000,00

Este documento é copia do original assinado digitalmente por: GISELDA RAMOS MEIRA - 20/09/18 11:01 / PAULO CESAR LIMA SILVEIRA - 20/09/18 11:13

154	0	31/05/2017	288164	15	451	0	1066	4.4.90.51.00 - Obras e Instalações	80 - Transferências do Estado – FUNDERSUL- Lei Estadual nº 1.963/1999 e Art. 2º, I, II, III e Art. 4º § 1º da Lei Estadual nº 3.140/2005.	10.000,00	0,00	0,00	0,00	10.000,00	0,00	I - Suplementares	0,00
155	0	31/05/2017	288164	15	451	0	1067	4.4.90.51.00 - Obras e Instalações	00 - Recursos Ordinários	121.000,00	0,00	0,00	0,00	121.000,00	0,00	I - Suplementares	0,00
156	0	31/05/2017	288164	15	451	0	1067	4.4.90.51.00 - Obras e Instalações	00 - Recursos Ordinários	0,00	0,00	0,00	121.000,00	0,00	0,00	II - Especiais	121.000,00
157	0	31/05/2017	288164	15	451	0	1067	4.4.90.51.00 - Obras e Instalações	23 - Transferências de Convênios - União/Outros (não relacionados à educação/saúde/assistência social)	1.379.000,00	0,00	0,00	0,00	1.379.000,00	0,00	I - Suplementares	0,00
158	0	31/05/2017	288164	15	451	0	1067	4.4.90.51.00 - Obras e Instalações	23 - Transferências de Convênios - União/Outros (não relacionados à educação/saúde/assistência social)	0,00	0,00	0,00	1.378.000,00	0,00	0,00	II - Especiais	1.378.000,00
159	0	31/05/2017	288164	15	451	0	1069	4.4.90.61.00 - Aquisição de Imóveis	00 - Recursos Ordinários	0,00	0,00	0,00	1.000,00	0,00	0,00	II - Especiais	1.000,00
160	0	31/05/2017	288164	15	451	0	1069	4.5.90.61.00 - Aquisição de Imóveis	00 - Recursos Ordinários	5.000,00	0,00	0,00	0,00	5.000,00	0,00	I - Suplementares	0,00
161	0	31/05/2017	288164	15	451	0	1069	4.5.90.61.00 - Aquisição de Imóveis	00 - Recursos Ordinários	0,00	0,00	0,00	4.000,00	0,00	0,00	II - Especiais	4.000,00
162	0	31/05/2017	288164	15	451	0	1070	4.4.90.51.00 - Obras e Instalações	00 - Recursos Ordinários	1.000,00	0,00	0,00	0,00	1.000,00	0,00	I - Suplementares	0,00
163	0	31/05/2017	288164	15	451	0	1070	4.4.90.51.00 - Obras e Instalações	00 - Recursos Ordinários	0,00	0,00	0,00	1.000,00	0,00	0,00	II - Especiais	1.000,00
164	0	31/05/2017	288164	15	451	0	1070	4.4.90.51.00 - Obras e Instalações	23 - Transferências de Convênios - União/Outros (não relacionados à educação/saúde/assistência social)	4.070,77	0,00	0,00	0,00	4.070,77	0,00	I - Suplementares	0,00
165	0	31/05/2017	288164	15	451	0	1070	4.4.90.51.00 - Obras e Instalações	23 - Transferências de Convênios - União/Outros (não relacionados à educação/saúde/assistência social)	0,00	0,00	0,00	4.070,77	0,00	0,00	II - Especiais	4.070,77
166	0	31/05/2017	288164	15	451	0	1071	4.4.90.51.00 - Obras e Instalações	00 - Recursos Ordinários	1.000,00	0,00	0,00	0,00	1.000,00	0,00	I - Suplementares	0,00
167	0	31/05/2017	288164	15	451	0	1071	4.4.90.51.00 - Obras e Instalações	00 - Recursos Ordinários	0,00	0,00	0,00	1.000,00	0,00	0,00	II - Especiais	1.000,00

Este documento é copia do original assinado digitalmente por: GISELDA RAMOS MEIRA - 20/09/18 11:01 / PAULO CESAR LIMA SILVEIRA - 20/09/18 11:13

168	0	31/05/2017	288164	15	451	0	1071	4.4.90.51.00 - Obras e Instalações	23 - Transferências de Convênios - União/Outros (não relacionados à educação/saúde/assistência social)	86.240,63	0,00	0,00	0,00	86.240,63	0,00	I - Suplementares	0,00
169	0	31/05/2017	288164	15	451	0	1071	4.4.90.51.00 - Obras e Instalações	23 - Transferências de Convênios - União/Outros (não relacionados à educação/saúde/assistência social)	0,00	0,00	0,00	86.240,63	0,00	0,00	II - Especiais	86.240,63
170	0	31/05/2017	288164	15	451	0	2102	3.3.90.30.00 - Material de Consumo	00 - Recursos Ordinários	50.000,00	0,00	0,00	0,00	50.000,00	0,00	I - Suplementares	0,00
171	0	31/05/2017	288164	15	451	0	2102	3.3.90.30.00 - Material de Consumo	00 - Recursos Ordinários	0,00	0,00	0,00	50.000,00	0,00	0,00	II - Especiais	50.000,00
172	0	31/05/2017	288164	15	451	0	2102	3.3.90.36.00 - Outros Serviços de Terceiros – Pessoa Física	00 - Recursos Ordinários	1.000,00	0,00	0,00	0,00	1.000,00	0,00	I - Suplementares	0,00
173	0	31/05/2017	288164	15	451	0	2102	3.3.90.36.00 - Outros Serviços de Terceiros – Pessoa Física	00 - Recursos Ordinários	0,00	0,00	0,00	1.000,00	0,00	0,00	II - Especiais	1.000,00
174	0	31/05/2017	288164	15	451	0	2102	3.3.90.39.00 - Outros Serviços de Terceiros – Pessoa Jurídica	00 - Recursos Ordinários	241.310,00	0,00	0,00	0,00	241.310,00	0,00	I - Suplementares	0,00
175	0	31/05/2017	288164	15	451	0	2102	3.3.90.39.00 - Outros Serviços de Terceiros – Pessoa Jurídica	00 - Recursos Ordinários	0,00	0,00	0,00	241.310,00	0,00	0,00	II - Especiais	241.310,00
176	0	31/05/2017	288164	15	451	0	2102	4.4.90.51.00 - Obras e Instalações	00 - Recursos Ordinários	8.000,00	0,00	0,00	0,00	8.000,00	0,00	I - Suplementares	0,00
177	0	31/05/2017	288164	15	451	0	2102	4.4.90.51.00 - Obras e Instalações	00 - Recursos Ordinários	0,00	0,00	0,00	8.000,00	0,00	0,00	II - Especiais	8.000,00
178	0	31/05/2017	288164	15	451	0	2102	4.4.90.51.00 - Obras e Instalações	23 - Transferências de Convênios - União/Outros (não relacionados à educação/saúde/assistência social)	1.000,00	0,00	0,00	0,00	1.000,00	0,00	I - Suplementares	0,00
179	0	31/05/2017	288164	15	451	0	2102	4.4.90.51.00 - Obras e Instalações	23 - Transferências de Convênios - União/Outros (não relacionados à educação/saúde/assistência social)	0,00	0,00	0,00	1.000,00	0,00	0,00	II - Especiais	1.000,00
180	0	31/05/2017	288164	15	452	0	2103	3.3.90.30.00 - Material de Consumo	00 - Recursos Ordinários	93.238,60	0,00	0,00	0,00	93.238,60	0,00	I - Suplementares	0,00
181	0	31/05/2017	288164	15	452	0	2103	3.3.90.30.00 - Material de Consumo	00 - Recursos Ordinários	0,00	0,00	0,00	93.238,60	0,00	0,00	II - Especiais	93.238,60

Este documento é copia do original assinado digitalmente por: GISELDA RAMOS MEIRA - 20/09/18 11:01 / PAULO CESAR LIMA SILVEIRA - 20/09/18 11:13

182	0	31/05/2017	288164	15	452	0	2103	3.3.90.39.00 - Outros Serviços de Terceiros – Pessoa Jurídica	00 - Recursos Ordinários	96.820,00	0,00	0,00	0,00	96.820,00	0,00	I - Suplementares	0,00
183	0	31/05/2017	288164	15	452	0	2103	3.3.90.39.00 - Outros Serviços de Terceiros – Pessoa Jurídica	00 - Recursos Ordinários	0,00	0,00	0,00	96.820,00	0,00	0,00	II - Especiais	96.820,00
184	0	31/05/2017	288164	17	512	0	1072	4.4.90.51.00 - Obras e Instalações	00 - Recursos Ordinários	10.000,00	0,00	0,00	0,00	10.000,00	0,00	I - Suplementares	0,00
185	0	31/05/2017	288164	17	512	0	1072	4.4.90.51.00 - Obras e Instalações	00 - Recursos Ordinários	0,00	0,00	0,00	10.000,00	0,00	0,00	II - Especiais	10.000,00
186	0	31/05/2017	288164	17	512	0	1072	4.4.90.51.00 - Obras e Instalações	23 - Transferências de Convênios - União/Outros (não relacionados à educação/saúde/assistência social)	0,00	0,00	0,00	1.000,00	0,00	0,00	II - Especiais	1.000,00
187	0	31/05/2017	288164	18	541	0	2094	3.3.90.30.00 - Material de Consumo	00 - Recursos Ordinários	10.000,00	0,00	0,00	0,00	10.000,00	0,00	I - Suplementares	0,00
188	0	31/05/2017	288164	18	541	0	2094	3.3.90.30.00 - Material de Consumo	00 - Recursos Ordinários	0,00	0,00	0,00	10.000,00	0,00	0,00	II - Especiais	10.000,00
189	0	31/05/2017	288164	18	541	0	2094	3.3.90.36.00 - Outros Serviços de Terceiros – Pessoa Física	00 - Recursos Ordinários	5.000,00	0,00	0,00	0,00	5.000,00	0,00	I - Suplementares	0,00
190	0	31/05/2017	288164	18	541	0	2094	3.3.90.36.00 - Outros Serviços de Terceiros – Pessoa Física	00 - Recursos Ordinários	0,00	0,00	0,00	5.000,00	0,00	0,00	II - Especiais	5.000,00
191	0	31/05/2017	288164	18	541	0	2094	3.3.90.39.00 - Outros Serviços de Terceiros – Pessoa Jurídica	00 - Recursos Ordinários	5.000,00	0,00	0,00	0,00	5.000,00	0,00	I - Suplementares	0,00
192	0	31/05/2017	288164	18	541	0	2094	3.3.90.39.00 - Outros Serviços de Terceiros – Pessoa Jurídica	00 - Recursos Ordinários	0,00	0,00	0,00	5.000,00	0,00	0,00	II - Especiais	5.000,00
193	0	31/05/2017	288164	20	122	0	2096	3.3.90.14.00 - Diárias – Civil	00 - Recursos Ordinários	5.000,00	0,00	0,00	0,00	5.000,00	0,00	I - Suplementares	0,00
194	0	31/05/2017	288164	20	122	0	2096	3.3.90.30.00 - Material de Consumo	00 - Recursos Ordinários	180.000,00	0,00	0,00	0,00	180.000,00	0,00	I - Suplementares	0,00
195	0	31/05/2017	288164	20	122	0	2096	3.3.90.32.00 - Material, Bem ou Serviço para Distribuição Gratuita	00 - Recursos Ordinários	10.000,00	0,00	0,00	0,00	10.000,00	0,00	I - Suplementares	0,00
196	0	31/05/2017	288164	20	122	0	2096	3.3.90.36.00 - Outros Serviços de Terceiros – Pessoa Física	00 - Recursos Ordinários	19.820,00	0,00	0,00	0,00	19.820,00	0,00	I - Suplementares	0,00
197	0	31/05/2017	288164	20	122	0	2096	3.3.90.39.00 - Outros Serviços de Terceiros – Pessoa Jurídica	00 - Recursos Ordinários	39.613,34	0,00	0,00	0,00	39.613,34	0,00	I - Suplementares	0,00
198	0	31/05/2017	288164	20	606	0	2095	3.3.90.14.00 - Diárias – Civil	00 - Recursos Ordinários	1.000,00	0,00	0,00	0,00	1.000,00	0,00	I - Suplementares	0,00
199	0	31/05/2017	288164	20	606	0	2095	3.3.90.14.00 - Diárias – Civil	00 - Recursos Ordinários	0,00	0,00	0,00	1.000,00	0,00	0,00	II - Especiais	1.000,00

Este documento é copia do original assinado digitalmente por: GISELDA RAMOS MEIRA - 20/09/18 11:01 / PAULO CESAR LIMA SILVEIRA - 20/09/18 11:13

200	0	31/05/2017	288164	20	606	0	2095	3.3.90.30.00 - Material de Consumo	00 - Recursos Ordinários	5.000,00	0,00	0,00	0,00	5.000,00	0,00	I - Suplementares	0,00
201	0	31/05/2017	288164	20	606	0	2095	3.3.90.30.00 - Material de Consumo	00 - Recursos Ordinários	0,00	0,00	0,00	5.000,00	0,00	0,00	II - Especiais	5.000,00
202	0	31/05/2017	288164	20	606	0	2095	3.3.90.36.00 - Outros Serviços de Terceiros – Pessoa Física	00 - Recursos Ordinários	1.000,00	0,00	0,00	0,00	1.000,00	0,00	I - Suplementares	0,00
203	0	31/05/2017	288164	20	606	0	2095	3.3.90.36.00 - Outros Serviços de Terceiros – Pessoa Física	00 - Recursos Ordinários	0,00	0,00	0,00	1.000,00	0,00	0,00	II - Especiais	1.000,00
204	0	31/05/2017	288164	20	606	0	2095	3.3.90.39.00 - Outros Serviços de Terceiros – Pessoa Jurídica	00 - Recursos Ordinários	3.994,92	0,00	0,00	0,00	3.994,92	0,00	I - Suplementares	0,00
205	0	31/05/2017	288164	20	606	0	2095	3.3.90.39.00 - Outros Serviços de Terceiros – Pessoa Jurídica	00 - Recursos Ordinários	0,00	0,00	0,00	3.994,92	0,00	0,00	II - Especiais	3.994,92
206	0	31/05/2017	288164	22	661	0	1060	4.4.90.51.00 - Obras e Instalações	00 - Recursos Ordinários	30.000,00	0,00	0,00	0,00	30.000,00	0,00	I - Suplementares	0,00
207	0	31/05/2017	288164	22	661	0	1060	4.4.90.51.00 - Obras e Instalações	00 - Recursos Ordinários	0,00	0,00	0,00	30.000,00	0,00	0,00	II - Especiais	30.000,00
208	0	31/05/2017	288164	22	661	0	1060	4.4.90.61.00 - Aquisição de Imóveis	00 - Recursos Ordinários	0,00	0,00	0,00	100.000,00	0,00	0,00	II - Especiais	100.000,00
209	0	31/05/2017	288164	22	661	0	1060	4.5.90.61.00 - Aquisição de Imóveis	00 - Recursos Ordinários	100.000,00	0,00	0,00	0,00	100.000,00	0,00	I - Suplementares	0,00
210	0	31/05/2017	288164	23	695	0	2097	3.3.90.30.00 - Material de Consumo	00 - Recursos Ordinários	20.000,00	0,00	0,00	0,00	20.000,00	0,00	I - Suplementares	0,00
211	0	31/05/2017	288164	23	695	0	2097	3.3.90.30.00 - Material de Consumo	00 - Recursos Ordinários	0,00	0,00	0,00	20.000,00	0,00	0,00	II - Especiais	20.000,00
212	0	31/05/2017	288164	23	695	0	2097	3.3.90.36.00 - Outros Serviços de Terceiros – Pessoa Física	00 - Recursos Ordinários	5.000,00	0,00	0,00	0,00	5.000,00	0,00	I - Suplementares	0,00
213	0	31/05/2017	288164	23	695	0	2097	3.3.90.36.00 - Outros Serviços de Terceiros – Pessoa Física	00 - Recursos Ordinários	0,00	0,00	0,00	5.000,00	0,00	0,00	II - Especiais	5.000,00
214	0	31/05/2017	288164	23	695	0	2097	3.3.90.39.00 - Outros Serviços de Terceiros – Pessoa Jurídica	00 - Recursos Ordinários	5.000,00	0,00	0,00	0,00	5.000,00	0,00	I - Suplementares	0,00
215	0	31/05/2017	288164	23	695	0	2097	3.3.90.39.00 - Outros Serviços de Terceiros – Pessoa Jurídica	00 - Recursos Ordinários	0,00	0,00	0,00	5.000,00	0,00	0,00	II - Especiais	5.000,00
216	0	31/05/2017	288164	25	752	0	1073	4.4.90.51.00 - Obras e Instalações	00 - Recursos Ordinários	399.000,00	0,00	0,00	0,00	399.000,00	0,00	I - Suplementares	0,00
217	0	31/05/2017	288164	25	752	0	1073	4.4.90.51.00 - Obras e Instalações	00 - Recursos Ordinários	0,00	0,00	0,00	399.000,00	0,00	0,00	II - Especiais	399.000,00
218	0	31/05/2017	288164	25	752	0	1073	4.4.90.51.00 - Obras e Instalações	17 - Contribuição para o Custeio dos Serviços de Iluminação Pública - COSIP	101.000,00	0,00	0,00	0,00	101.000,00	0,00	I - Suplementares	0,00

Este documento é copia do original assinado digitalmente por: GISELDA RAMOS MEIRA - 20/09/18 11:01 / PAULO CESAR LIMA SILVEIRA - 20/09/18 11:13

219	0	31/05/2017	288164	25	752	0	1073	4.4.90.51.00 - Obras e Instalações	17 - Contribuição para o Custeio dos Serviços de Iluminação Pública - COSIP	0,00	0,00	0,00	101.000,00	0,00	0,00	II - Especiais	101.000,00
220	0	31/05/2017	288164	25	752	0	2104	3.3.90.30.00 - Material de Consumo	00 - Recursos Ordinários	12.262,00	0,00	0,00	0,00	12.262,00	0,00	I - Suplementares	0,00
221	0	31/05/2017	288164	25	752	0	2104	3.3.90.30.00 - Material de Consumo	00 - Recursos Ordinários	0,00	0,00	0,00	12.262,00	0,00	0,00	II - Especiais	12.262,00
222	0	31/05/2017	288164	25	752	0	2104	3.3.90.30.00 - Material de Consumo	17 - Contribuição para o Custeio dos Serviços de Iluminação Pública - COSIP	635,74	0,00	0,00	0,00	635,74	0,00	I - Suplementares	0,00
223	0	31/05/2017	288164	25	752	0	2104	3.3.90.30.00 - Material de Consumo	17 - Contribuição para o Custeio dos Serviços de Iluminação Pública - COSIP	0,00	0,00	0,00	1.635,74	0,00	0,00	II - Especiais	1.635,74
224	0	31/05/2017	288164	25	752	0	2104	3.3.90.36.00 - Outros Serviços de Terceiros – Pessoa Física	00 - Recursos Ordinários	5.000,00	0,00	0,00	0,00	5.000,00	0,00	I - Suplementares	0,00
225	0	31/05/2017	288164	25	752	0	2104	3.3.90.36.00 - Outros Serviços de Terceiros – Pessoa Física	00 - Recursos Ordinários	0,00	0,00	0,00	5.000,00	0,00	0,00	II - Especiais	5.000,00
226	0	31/05/2017	288164	25	752	0	2104	3.3.90.36.00 - Outros Serviços de Terceiros – Pessoa Física	17 - Contribuição para o Custeio dos Serviços de Iluminação Pública - COSIP	5.000,00	0,00	0,00	0,00	5.000,00	0,00	I - Suplementares	0,00
227	0	31/05/2017	288164	25	752	0	2104	3.3.90.36.00 - Outros Serviços de Terceiros – Pessoa Física	17 - Contribuição para o Custeio dos Serviços de Iluminação Pública - COSIP	0,00	0,00	0,00	5.000,00	0,00	0,00	II - Especiais	5.000,00
228	0	31/05/2017	288164	25	752	0	2104	3.3.90.39.00 - Outros Serviços de Terceiros – Pessoa Jurídica	00 - Recursos Ordinários	12.400,00	0,00	0,00	0,00	12.400,00	0,00	I - Suplementares	0,00
229	0	31/05/2017	288164	25	752	0	2104	3.3.90.39.00 - Outros Serviços de Terceiros – Pessoa Jurídica	00 - Recursos Ordinários	0,00	0,00	0,00	12.400,00	0,00	0,00	II - Especiais	12.400,00
230	0	31/05/2017	288164	25	752	0	2104	3.3.90.39.00 - Outros Serviços de Terceiros – Pessoa Jurídica	17 - Contribuição para o Custeio dos Serviços de Iluminação Pública - COSIP	1.071,16	0,00	0,00	0,00	1.071,16	0,00	I - Suplementares	0,00
231	0	31/05/2017	288164	25	752	0	2104	3.3.90.39.00 - Outros Serviços de Terceiros – Pessoa Jurídica	17 - Contribuição para o Custeio dos Serviços de Iluminação Pública - COSIP	0,00	0,00	0,00	1.071,16	0,00	0,00	II - Especiais	1.071,16
232	0	31/05/2017	288164	25	752	0	2104	3.3.90.92.00 - Despesas de Exercícios Anteriores	17 - Contribuição para o Custeio dos Serviços de Iluminação Pública - COSIP	1.000,00	0,00	0,00	0,00	1.000,00	0,00	I - Suplementares	0,00
233	0	31/05/2017	288164	26	782	0	1074	3.3.90.30.00 - Material de Consumo	00 - Recursos Ordinários	0,00	0,00	0,00	30.000,00	0,00	0,00	II - Especiais	30.000,00

Este documento é copia do original assinado digitalmente por: GISELDA RAMOS MEIRA - 20/09/18 11:01 / PAULO CESAR LIMA SILVEIRA - 20/09/18 11:13

234	0	31/05/2017	288164	26	782	0	1074	3.3.90.39.00 - Outros Serviços de Terceiros – Pessoa Jurídica	00 - Recursos Ordinários	0,00	0,00	0,00	50.000,00	0,00	0,00	II - Especiais	50.000,00
235	0	31/05/2017	288164	26	782	0	1074	4.4.90.51.00 - Obras e Instalações	00 - Recursos Ordinários	500.000,00	0,00	0,00	0,00	500.000,00	0,00	I - Suplementares	0,00
236	0	31/05/2017	288164	26	782	0	1074	4.4.90.51.00 - Obras e Instalações	00 - Recursos Ordinários	0,00	0,00	0,00	420.000,00	0,00	0,00	II - Especiais	420.000,00
237	0	31/05/2017	288164	26	782	0	2105	3.1.90.11.00 - Vencimentos e Vantagens Fixas – Pessoal Civil	00 - Recursos Ordinários	240.000,00	0,00	0,00	0,00	240.000,00	0,00	I - Suplementares	0,00
238	0	31/05/2017	288164	26	782	0	2105	3.1.90.13.00 - Obrigações Patronais	00 - Recursos Ordinários	45.000,00	0,00	0,00	0,00	45.000,00	0,00	I - Suplementares	0,00
239	0	31/05/2017	288164	26	782	0	2105	3.3.90.30.00 - Material de Consumo	00 - Recursos Ordinários	92.934,40	0,00	0,00	0,00	92.934,40	0,00	I - Suplementares	0,00
240	0	31/05/2017	288164	26	782	0	2105	3.3.90.30.00 - Material de Consumo	00 - Recursos Ordinários	0,00	0,00	0,00	92.934,40	0,00	0,00	II - Especiais	92.934,40
241	0	31/05/2017	288164	26	782	0	2105	3.3.90.36.00 - Outros Serviços de Terceiros – Pessoa Física	00 - Recursos Ordinários	10.000,00	0,00	0,00	0,00	10.000,00	0,00	I - Suplementares	0,00
242	0	31/05/2017	288164	26	782	0	2105	3.3.90.36.00 - Outros Serviços de Terceiros – Pessoa Física	00 - Recursos Ordinários	0,00	0,00	0,00	10.000,00	0,00	0,00	II - Especiais	10.000,00
243	0	31/05/2017	288164	26	782	0	2105	3.3.90.39.00 - Outros Serviços de Terceiros – Pessoa Jurídica	00 - Recursos Ordinários	39.956,00	0,00	0,00	0,00	39.956,00	0,00	I - Suplementares	0,00
244	0	31/05/2017	288164	26	782	0	2105	3.3.90.39.00 - Outros Serviços de Terceiros – Pessoa Jurídica	00 - Recursos Ordinários	0,00	0,00	0,00	40.956,00	0,00	0,00	II - Especiais	40.956,00
245	0	31/05/2017	288164	26	782	0	2105	3.3.90.92.00 - Despesas de Exercícios Anteriores	00 - Recursos Ordinários	1.000,00	0,00	0,00	0,00	1.000,00	0,00	I - Suplementares	0,00
246	0	31/05/2017	288164	26	782	0	2106	3.3.90.30.00 - Material de Consumo	80 - Transferências do Estado – FUNDERSUL- Lei Estadual nº 1.963/1999 e Art. 2º, I, II, III e Art. 4º § 1º da Lei Estadual nº 3.140/2005.	320.000,00	0,00	0,00	0,00	320.000,00	0,00	I - Suplementares	0,00
247	0	31/05/2017	288164	26	782	0	2106	3.3.90.30.00 - Material de Consumo	80 - Transferências do Estado – FUNDERSUL- Lei Estadual nº 1.963/1999 e Art. 2º, I, II, III e Art. 4º § 1º da Lei Estadual nº 3.140/2005.	0,00	0,00	0,00	320.000,00	0,00	0,00	II - Especiais	320.000,00

Este documento é copia do original assinado digitalmente por: GISELDA RAMOS MEIRA - 20/09/18 11:01 / PAULO CESAR LIMA SILVEIRA - 20/09/18 11:13

248	0	31/05/2017	288164	26	782	0	2106	3.3.90.36.00 - Outros Serviços de Terceiros – Pessoa Física	80 - Transferências do Estado – FUNDERSUL- Lei Estadual nº 1.963/1999 e Art. 2º, I, II, III e Art. 4º § 1º da Lei Estadual nº 3.140/2005.	15.000,00	0,00	0,00	0,00	15.000,00	0,00	I - Suplementares	0,00
249	0	31/05/2017	288164	26	782	0	2106	3.3.90.36.00 - Outros Serviços de Terceiros – Pessoa Física	80 - Transferências do Estado – FUNDERSUL- Lei Estadual nº 1.963/1999 e Art. 2º, I, II, III e Art. 4º § 1º da Lei Estadual nº 3.140/2005.	0,00	0,00	0,00	15.000,00	0,00	0,00	II - Especiais	15.000,00
250	0	31/05/2017	288164	26	782	0	2106	3.3.90.39.00 - Outros Serviços de Terceiros – Pessoa Jurídica	80 - Transferências do Estado – FUNDERSUL- Lei Estadual nº 1.963/1999 e Art. 2º, I, II, III e Art. 4º § 1º da Lei Estadual nº 3.140/2005.	490.000,00	0,00	0,00	0,00	490.000,00	0,00	I - Suplementares	0,00
251	0	31/05/2017	288164	26	782	0	2106	3.3.90.39.00 - Outros Serviços de Terceiros – Pessoa Jurídica	80 - Transferências do Estado – FUNDERSUL- Lei Estadual nº 1.963/1999 e Art. 2º, I, II, III e Art. 4º § 1º da Lei Estadual nº 3.140/2005.	0,00	0,00	0,00	490.000,00	0,00	0,00	II - Especiais	490.000,00
252	0	31/05/2017	288164	26	782	0	2106	4.4.90.51.00 - Obras e Instalações	80 - Transferências do Estado – FUNDERSUL- Lei Estadual nº 1.963/1999 e Art. 2º, I, II, III e Art. 4º § 1º da Lei Estadual nº 3.140/2005.	160.000,00	0,00	0,00	10.000,00	85.000,00	0,00	I - Suplementares	85.000,00
253	0	31/05/2017	288164	26	782	0	2106	4.4.90.51.00 - Obras e Instalações	80 - Transferências do Estado – FUNDERSUL- Lei Estadual nº 1.963/1999 e Art. 2º, I, II, III e Art. 4º § 1º da Lei Estadual nº 3.140/2005.	0,00	0,00	0,00	85.000,00	0,00	0,00	II - Especiais	85.000,00
254	0	31/05/2017	288164	26	782	0	2107	3.3.90.30.00 - Material de Consumo	80 - Transferências do Estado – FUNDERSUL- Lei Estadual nº 1.963/1999 e Art. 2º, I, II, III e Art. 4º § 1º da Lei Estadual nº 3.140/2005.	348.546,62	0,00	0,00	0,00	348.546,62	0,00	I - Suplementares	0,00

Este documento é copia do original assinado digitalmente por: GISELDA RAMOS MEIRA - 20/09/18 11:01 / PAULO CESAR LIMA SILVEIRA - 20/09/18 11:13

255	0	31/05/2017	288164	26	782	0	2107	3.3.90.30.00 - Material de Consumo	80 - Transferências do Estado – FUNDERSUL- Lei Estadual nº 1.963/1999 e Art. 2º, I, II, III e Art. 4º § 1º da Lei Estadual nº 3.140/2005 .	0,00	0,00	0,00	348.546,62	0,00	0,00	II - Especiais	348.546,62
256	0	31/05/2017	288164	26	782	0	2107	3.3.90.39.00 - Outros Serviços de Terceiros – Pessoa Jurídica	80 - Transferências do Estado – FUNDERSUL- Lei Estadual nº 1.963/1999 e Art. 2º, I, II, III e Art. 4º § 1º da Lei Estadual nº 3.140/2005 .	151.352,00	0,00	0,00	0,00	151.352,00	0,00	I - Suplementares	0,00
257	0	31/05/2017	288164	26	782	0	2107	3.3.90.39.00 - Outros Serviços de Terceiros – Pessoa Jurídica	80 - Transferências do Estado – FUNDERSUL- Lei Estadual nº 1.963/1999 e Art. 2º, I, II, III e Art. 4º § 1º da Lei Estadual nº 3.140/2005 .	48.732,67	0,00	0,00	151.352,00	0,00	0,00	II - Especiais	200.084,67
258	0	31/05/2017	288164	26	782	0	2107	4.4.90.51.00 - Obras e Instalações	80 - Transferências do Estado – FUNDERSUL- Lei Estadual nº 1.963/1999 e Art. 2º, I, II, III e Art. 4º § 1º da Lei Estadual nº 3.140/2005 .	60.000,00	0,00	0,00	0,00	60.000,00	0,00	I - Suplementares	0,00
259	0	31/05/2017	288164	26	782	0	2107	4.4.90.51.00 - Obras e Instalações	80 - Transferências do Estado – FUNDERSUL- Lei Estadual nº 1.963/1999 e Art. 2º, I, II, III e Art. 4º § 1º da Lei Estadual nº 3.140/2005 .	0,00	0,00	0,00	60.000,00	0,00	0,00	II - Especiais	60.000,00
260	0	31/05/2017	288164	27	451	0	1075	4.4.90.51.00 - Obras e Instalações	00 - Recursos Ordinários	110.000,00	0,00	0,00	0,00	110.000,00	0,00	I - Suplementares	0,00
261	0	31/05/2017	288164	27	451	0	1075	4.4.90.51.00 - Obras e Instalações	23 - Transferências de Convênios - União/Outros (não relacionados à educação/saúde/assistência social)	100.000,00	0,00	0,00	0,00	100.000,00	0,00	I - Suplementares	0,00
262	0	31/05/2017	288164	27	812	0	1076	4.4.90.51.00 - Obras e Instalações	00 - Recursos Ordinários	0,00	0,00	0,00	110.000,00	0,00	0,00	II - Especiais	110.000,00

Este documento é copia do original assinado digitalmente por: GISELDA RAMOS MEIRA - 20/09/18 11:01 / PAULO CESAR LIMA SILVEIRA - 20/09/18 11:13

263	0	31/05/2017	288164	27	812	0	1076	4.4.90.51.00 - Obras e Instalações	23 - Transferências de Convênios - União/Outros (não relacionados à educação/saúde/assistência social)	0,00	0,00	0,00	100.000,00	0,00	0,00	II - Especiais	100.000,00
264	0	31/05/2017	288164	27	812	0	2027	3.3.90.30.00 - Material de Consumo	00 - Recursos Ordinários	146.463,03	0,00	0,00	0,00	146.463,03	0,00	I - Suplementares	0,00
265	0	31/05/2017	288164	27	812	0	2027	3.3.90.30.00 - Material de Consumo	20 - Transferências de Convênios - União/Educação	10.000,00	0,00	0,00	0,00	10.000,00	0,00	I - Suplementares	0,00
266	0	31/05/2017	288164	27	812	0	2027	3.3.90.31.00 - Premiações Culturais, Artísticas, Científicas, Desportivas e Outras	00 - Recursos Ordinários	10.000,00	0,00	0,00	0,00	10.000,00	0,00	I - Suplementares	0,00
267	0	31/05/2017	288164	27	812	0	2027	3.3.90.32.00 - Material, Bem ou Serviço para Distribuição Gratuita	00 - Recursos Ordinários	10.000,00	0,00	0,00	0,00	10.000,00	0,00	I - Suplementares	0,00
268	0	31/05/2017	288164	27	812	0	2027	3.3.90.36.00 - Outros Serviços de Terceiros – Pessoa Física	00 - Recursos Ordinários	10.186,63	0,00	0,00	0,00	10.186,63	0,00	I - Suplementares	0,00
269	0	31/05/2017	288164	27	812	0	2027	3.3.90.39.00 - Outros Serviços de Terceiros – Pessoa Jurídica	00 - Recursos Ordinários	165.498,48	0,00	0,00	0,00	165.498,48	0,00	I - Suplementares	0,00
270	0	31/05/2017	288164	27	812	0	2027	3.3.90.39.00 - Outros Serviços de Terceiros – Pessoa Jurídica	20 - Transferências de Convênios - União/Educação	5.000,00	0,00	0,00	0,00	5.000,00	0,00	I - Suplementares	0,00
271	0	31/05/2017	288164	27	812	0	2027	4.4.90.51.00 - Obras e Instalações	00 - Recursos Ordinários	100.000,00	0,00	0,00	0,00	100.000,00	0,00	I - Suplementares	0,00
272	0	31/05/2017	288164	27	812	0	2112	3.3.90.14.00 - Diárias – Civil	00 - Recursos Ordinários	0,00	0,00	0,00	10.000,00	0,00	0,00	II - Especiais	10.000,00
273	0	31/05/2017	288164	27	812	0	2112	3.3.90.30.00 - Material de Consumo	00 - Recursos Ordinários	0,00	0,00	0,00	184.463,03	0,00	0,00	II - Especiais	184.463,03
274	0	31/05/2017	288164	27	812	0	2112	3.3.90.36.00 - Outros Serviços de Terceiros – Pessoa Física	00 - Recursos Ordinários	0,00	0,00	0,00	10.186,63	0,00	0,00	II - Especiais	10.186,63
275	0	31/05/2017	288164	27	812	0	2112	3.3.90.39.00 - Outros Serviços de Terceiros – Pessoa Jurídica	00 - Recursos Ordinários	0,00	0,00	0,00	137.498,48	0,00	0,00	II - Especiais	137.498,48
276	0	31/05/2017	288164	27	812	0	2112	4.4.90.52.00 - Equipamentos e Material Permanente	00 - Recursos Ordinários	0,00	0,00	0,00	15.000,00	0,00	0,00	II - Especiais	15.000,00
277	0	31/05/2017	288164	27	812	0	2113	3.3.90.30.00 - Material de Consumo	00 - Recursos Ordinários	0,00	0,00	0,00	30.000,00	0,00	0,00	II - Especiais	30.000,00
278	0	31/05/2017	288164	27	812	0	2113	3.3.90.31.00 - Premiações Culturais, Artísticas, Científicas, Desportivas e Outras	00 - Recursos Ordinários	0,00	0,00	0,00	15.000,00	0,00	0,00	II - Especiais	15.000,00

Este documento é copia do original assinado digitalmente por: GISELDA RAMOS MEIRA - 20/09/18 11:01 / PAULO CESAR LIMA SILVEIRA - 20/09/18 11:13

279	0	31/05/2017	288164	27	812	0	2113	3.3.90.32.00 - Material, Bem ou Serviço para Distribuição Gratuita	00 - Recursos Ordinários	0,00	0,00	0,00	15.000,00	0,00	0,00	II - Especiais	15.000,00
280	0	31/05/2017	288164	27	812	0	2113	3.3.90.36.00 - Outros Serviços de Terceiros – Pessoa Física	00 - Recursos Ordinários	0,00	0,00	0,00	10.000,00	0,00	0,00	II - Especiais	10.000,00
281	0	31/05/2017	288164	27	812	0	2113	3.3.90.39.00 - Outros Serviços de Terceiros – Pessoa Jurídica	00 - Recursos Ordinários	0,00	0,00	0,00	30.000,00	0,00	0,00	II - Especiais	30.000,00
282	0	31/05/2017	311708	13	392	0	1056	3.1.90.11.00 - Vencimentos e Vantagens Fixas – Pessoal Civil	00 - Recursos Ordinários	80.000,00	0,00	0,00	0,00	80.000,00	0,00	I - Suplementares	0,00
283	0	31/05/2017	311708	13	392	0	1056	3.1.90.11.00 - Vencimentos e Vantagens Fixas – Pessoal Civil	00 - Recursos Ordinários	0,00	0,00	0,00	80.000,00	0,00	0,00	II - Especiais	80.000,00
284	0	31/05/2017	311708	13	392	0	1056	3.1.90.13.00 - Obrigações Patronais	00 - Recursos Ordinários	20.000,00	0,00	0,00	0,00	20.000,00	0,00	I - Suplementares	0,00
285	0	31/05/2017	311708	13	392	0	1056	3.1.90.13.00 - Obrigações Patronais	00 - Recursos Ordinários	0,00	0,00	0,00	20.000,00	0,00	0,00	II - Especiais	20.000,00
286	0	31/05/2017	311708	13	392	0	1056	3.3.50.43.00 - Subvenções Sociais	00 - Recursos Ordinários	500,00	0,00	0,00	0,00	500,00	0,00	I - Suplementares	0,00
287	0	31/05/2017	311708	13	392	0	1056	3.3.50.43.00 - Subvenções Sociais	00 - Recursos Ordinários	0,00	0,00	0,00	500,00	0,00	0,00	II - Especiais	500,00
288	0	31/05/2017	311708	13	392	0	1056	3.3.90.14.00 - Diárias – Civil	00 - Recursos Ordinários	1.094,38	0,00	0,00	0,00	1.094,38	0,00	I - Suplementares	0,00
289	0	31/05/2017	311708	13	392	0	1056	3.3.90.14.00 - Diárias – Civil	00 - Recursos Ordinários	0,00	0,00	0,00	1.094,38	0,00	0,00	II - Especiais	1.094,38
290	0	31/05/2017	311708	13	392	0	1056	3.3.90.30.00 - Material de Consumo	00 - Recursos Ordinários	74.021,00	0,00	0,00	0,00	74.021,00	0,00	I - Suplementares	0,00
291	0	31/05/2017	311708	13	392	0	1056	3.3.90.30.00 - Material de Consumo	00 - Recursos Ordinários	0,00	0,00	0,00	74.021,00	0,00	0,00	II - Especiais	74.021,00
292	0	31/05/2017	311708	13	392	0	1056	3.3.90.32.00 - Material, Bem ou Serviço para Distribuição Gratuita	00 - Recursos Ordinários	5.000,00	0,00	0,00	0,00	5.000,00	0,00	I - Suplementares	0,00
293	0	31/05/2017	311708	13	392	0	1056	3.3.90.32.00 - Material, Bem ou Serviço para Distribuição Gratuita	00 - Recursos Ordinários	0,00	0,00	0,00	5.000,00	0,00	0,00	II - Especiais	5.000,00
294	0	31/05/2017	311708	13	392	0	1056	3.3.90.36.00 - Outros Serviços de Terceiros – Pessoa Física	00 - Recursos Ordinários	4.135,16	0,00	0,00	0,00	4.135,16	0,00	I - Suplementares	0,00
295	0	31/05/2017	311708	13	392	0	1056	3.3.90.36.00 - Outros Serviços de Terceiros – Pessoa Física	00 - Recursos Ordinários	0,00	0,00	0,00	4.135,16	0,00	0,00	II - Especiais	4.135,16
296	0	31/05/2017	311708	13	392	0	1056	3.3.90.39.00 - Outros Serviços de Terceiros – Pessoa Jurídica	00 - Recursos Ordinários	203.740,18	0,00	0,00	0,00	203.740,18	0,00	I - Suplementares	0,00

Este documento é copia do original assinado digitalmente por: GISELDA RAMOS MEIRA - 20/09/18 11:01 / PAULO CESAR LIMA SILVEIRA - 20/09/18 11:13

297	0	31/05/2017	311708	13	392	0	1056	3.3.90.39.00 - Outros Serviços de Terceiros – Pessoa Jurídica	00 - Recursos Ordinários	127.621,58	0,00	0,00	203.740,18	0,00	0,00	II - Especiais	331.361,76
298	0	31/05/2017	311708	13	392	0	1056	3.3.90.48.00 - Outros Auxílios Financeiros a Pessoas Físicas	00 - Recursos Ordinários	1.000,00	0,00	0,00	0,00	1.000,00	0,00	I - Suplementares	0,00
299	0	31/05/2017	311708	13	392	0	1056	3.3.90.48.00 - Outros Auxílios Financeiros a Pessoas Físicas	00 - Recursos Ordinários	0,00	0,00	0,00	1.000,00	0,00	0,00	II - Especiais	1.000,00
300	0	31/05/2017	311708	13	392	0	1056	4.4.90.52.00 - Equipamentos e Material Permanente	00 - Recursos Ordinários	10.000,00	0,00	0,00	0,00	10.000,00	0,00	I - Suplementares	0,00
301	0	31/05/2017	311708	13	392	0	1056	4.4.90.52.00 - Equipamentos e Material Permanente	00 - Recursos Ordinários	0,00	0,00	0,00	10.000,00	0,00	0,00	II - Especiais	10.000,00
302	0	31/05/2017	311708	13	392	0	2091	3.3.90.30.00 - Material de Consumo	00 - Recursos Ordinários	10.000,00	0,00	0,00	0,00	10.000,00	0,00	I - Suplementares	0,00
303	0	31/05/2017	311708	13	392	0	2091	3.3.90.30.00 - Material de Consumo	00 - Recursos Ordinários	0,00	0,00	0,00	10.000,00	0,00	0,00	II - Especiais	10.000,00
304	0	31/05/2017	311708	13	392	0	2091	3.3.90.36.00 - Outros Serviços de Terceiros – Pessoa Física	00 - Recursos Ordinários	5.000,00	0,00	0,00	0,00	5.000,00	0,00	I - Suplementares	0,00
305	0	31/05/2017	311708	13	392	0	2091	3.3.90.36.00 - Outros Serviços de Terceiros – Pessoa Física	00 - Recursos Ordinários	0,00	0,00	0,00	5.000,00	0,00	0,00	II - Especiais	5.000,00
306	0	31/05/2017	311708	13	392	0	2091	3.3.90.39.00 - Outros Serviços de Terceiros – Pessoa Jurídica	00 - Recursos Ordinários	4.001,00	0,00	0,00	0,00	4.001,00	0,00	I - Suplementares	0,00
307	0	31/05/2017	311708	13	392	0	2091	3.3.90.39.00 - Outros Serviços de Terceiros – Pessoa Jurídica	00 - Recursos Ordinários	0,00	0,00	0,00	4.001,00	0,00	0,00	II - Especiais	4.001,00
											0,00	0,00	14.203.785,90	14.203.785,90	0,00		

XML nr.: 900011

RIBAS DO RIO PARDO

PREFEITURA MUNICIPAL DE RIBAS DO RIO PARDO - Consolidado

Balanço Geral

Demonstrativo de Abertura de Créditos Adicionais

Informações Adicionais: Tipo do Ato Legal : DECRETO Número do Ato Legal : 34 Data Publicação do Ato Legal : 31/05/2017

Ano de 2017

Art. 167, V, da Constituição Federal, Arts. 40 a 46 da Lei nº 4.320/64 - TCE/MS, Resolução nº 54, de 14/12/2016. 20/09/2018

Nr.	Atos Legais		Dotação Orçamentária						Fonte de Recurso	Dotação Inicial	Abertura de Créditos Art. 43 - Inc.I Superávit Fin.	Abertura de Créditos Art. 43 - Inc.II Exc.Arrecadação	Abertura de Créditos Art. 43 - Inc.III Anulação/Dotação		Abertura de Créditos Art. 43 - Inc. IV Operação de Crédito	Classificação dos Créditos	Dotação Final
	Lei nº	Data de Publicação	U.O.	Função	SubFunção	Programa	Projeto / Atividade	Elemento			Suplementação	Suplementação	Suplementação	Anulação	Suplementação	Art. 41 (I - Suplementares, II - Especiais, III - Extraordinários)	

Este documento é copia do original assinado digitalmente por: GISELDA RAMOS MEIRA - 20/09/18 11:01 / PAULO CESAR LIMA SILVEIRA - 20/09/18 11:13

1	0	31/05/2017	311708	13	392	0	1056	3.3.90.36.00 - Outros Serviços de Terceiros – Pessoa Física	00 - Recursos Ordinários	4.135,16	0,00	0,00	30.000,00	0,00	0,00	II - Especiais	34.135,16
2	0	31/05/2017	311708	13	392	0	1056	3.3.90.39.00 - Outros Serviços de Terceiros – Pessoa Jurídica	00 - Recursos Ordinários	157.621,58	0,00	0,00	0,00	30.000,00	0,00	II - Especiais	127.621,58
											0,00	0,00	30.000,00	30.000,00	0,00		

XML nr.: 900012

RIBAS DO RIO PARDO

PREFEITURA MUNICIPAL DE RIBAS DO RIO PARDO - Consolidado

Balanço Geral

Demonstrativo de Abertura de Créditos Adicionais

Informações Adicionais: Tipo do Ato Legal : DECRETO Número do Ato Legal : 39 Data Publicação do Ato Legal : 02/07/2017

Ano de 2017

Art. 167, V, da Constituição Federal, Arts. 40 a 46 da Lei nº 4.320/64 - TCE/MS, Resolução nº 54, de 14/12/2016. 20/09/2018

Nr.	Atos Legais		Dotação Orçamentária						Fonte de Recurso	Dotação Inicial	Abertura de Créditos Art. 43 - Inc.I Superávit Fin.	Abertura de Créditos Art. 43 - Inc.II Exc.Arrecadação	Abertura de Créditos Art. 43 - Inc.III Anulação/Dotação		Abertura de Créditos Art. 43 - Inc. IV Operação de Crédito	Classificação dos Créditos	Dotação Final
	Lei nº	Data de Publicação	U.O.	Função	SubFunção	Programa	Projeto / Atividade	Elemento			Suplementação	Suplementação	Suplementação	Anulação	Suplementação	Art. 41 (I - Suplementares, II - Especiais, III - Extraordinários)	
1	0	02/07/2017	287913	10	122	0	2076	3.3.90.14.00 - Diárias – Civil	02 - Receitas de Impostos e de Transferência de Impostos – Saúde	4.820,92	0,00	0,00	0,00	2.000,00	0,00	I - Suplementares	2.820,92
2	0	02/07/2017	287913	10	122	0	2076	3.3.90.30.00 - Material de Consumo	02 - Receitas de Impostos e de Transferência de Impostos – Saúde	415,86	0,00	0,00	16.000,00	0,00	0,00	I - Suplementares	16.415,86
3	0	02/07/2017	287913	10	122	0	2076	3.3.90.30.00 - Material de Consumo	81 - Transferências do Estado - FIS - Art. 2º da Lei nº 2.105/2000 (Alterado pela Lei nº 4.170/2012)	80.828,96	0,00	0,00	0,00	16.000,00	0,00	I - Suplementares	64.828,96
4	0	02/07/2017	287913	10	122	0	2076	3.3.90.32.00 - Material, Bem ou Serviço para Distribuição Gratuita	81 - Transferências do Estado - FIS - Art. 2º da Lei nº 2.105/2000 (Alterado pela Lei nº 4.170/2012)	20.000,00	0,00	0,00	0,00	5.000,00	0,00	I - Suplementares	15.000,00
5	0	02/07/2017	287913	10	122	0	2076	3.3.90.36.00 - Outros Serviços de Terceiros – Pessoa Física	81 - Transferências do Estado - FIS - Art. 2º da Lei nº 2.105/2000 (Alterado pela Lei nº 4.170/2012)	5.000,00	0,00	0,00	0,00	2.500,00	0,00	I - Suplementares	2.500,00
6	0	02/07/2017	287913	10	122	0	2076	3.3.90.39.00 - Outros Serviços de Terceiros – Pessoa Jurídica	02 - Receitas de Impostos e de Transferência de Impostos – Saúde	5.207,11	0,00	0,00	37.500,00	0,00	0,00	I - Suplementares	42.707,11

Este documento é copia do original assinado digitalmente por: GISELDA RAMOS MEIRA - 20/09/18 11:01 / PAULO CESAR LIMA SILVEIRA - 20/09/18 11:13

7	0	02/07/2017	287913	10	122	0	2076	3.3.90.39.00 - Outros Serviços de Terceiros – Pessoa Jurídica	81 - Transferências do Estado - FIS - Art. 2º da Lei nº 2.105/2000 (Alterado pela Lei nº 4.170/2012)	422.776,00	0,00	0,00	5.000,00	25.000,00	0,00	I - Suplementares	402.776,00
8	0	02/07/2017	287913	10	122	0	2076	4.4.90.52.00 - Equipamentos e Material Permanente	02 - Receitas de Impostos e de Transferência de Impostos – Saúde	5.000,00	0,00	0,00	0,00	3.000,00	0,00	I - Suplementares	2.000,00
9	0	02/07/2017	287913	10	122	0	2077	3.3.90.32.00 - Material, Bem ou Serviço para Distribuição Gratuita	81 - Transferências do Estado - FIS - Art. 2º da Lei nº 2.105/2000 (Alterado pela Lei nº 4.170/2012)	43.648,95	0,00	0,00	0,00	5.000,00	0,00	I - Suplementares	38.648,95
10	0	02/07/2017	287913	10	301	0	2002	3.3.90.30.00 - Material de Consumo	02 - Receitas de Impostos e de Transferência de Impostos – Saúde	1.671.780,00	0,00	0,00	0,00	70.000,00	0,00	I - Suplementares	1.601.780,00
11	0	02/07/2017	287913	10	301	0	2002	3.3.90.30.00 - Material de Consumo	14 - Transferência de Recursos do Sistema Único de Saúde - SUS – UNIÃO	2.795,85	0,00	0,00	10.000,00	0,00	0,00	I - Suplementares	12.795,85
12	0	02/07/2017	287913	10	301	0	2002	3.3.90.30.00 - Material de Consumo	81 - Transferências do Estado - FIS - Art. 2º da Lei nº 2.105/2000 (Alterado pela Lei nº 4.170/2012)	211.800,74	0,00	0,00	0,00	20.000,00	0,00	I - Suplementares	191.800,74
13	0	02/07/2017	287913	10	301	0	2083	3.1.90.11.00 - Vencimentos e Vantagens Fixas – Pessoal Civil	02 - Receitas de Impostos e de Transferência de Impostos – Saúde	1.636.123,66	0,00	0,00	0,00	450.000,00	0,00	I - Suplementares	1.186.123,66
14	0	02/07/2017	287913	10	301	0	2083	3.1.90.11.00 - Vencimentos e Vantagens Fixas – Pessoal Civil	14 - Transferência de Recursos do Sistema Único de Saúde - SUS – UNIÃO	22.019,93	0,00	0,00	100.000,00	0,00	0,00	I - Suplementares	122.019,93
15	0	02/07/2017	287913	10	301	0	2083	3.1.90.13.00 - Obrigações Patronais	02 - Receitas de Impostos e de Transferência de Impostos – Saúde	210.524,07	0,00	0,00	0,00	115.000,00	0,00	I - Suplementares	95.524,07
16	0	02/07/2017	287913	10	301	0	2083	3.3.90.30.00 - Material de Consumo	31 - Transferências de Recursos do Sistema único de Saúde – SUS/ESTADO - Decreto nº 10.500, 28/09/2001 e Decreto nº 12.950, 31/03/2010)	30.000,00	0,00	0,00	0,00	16.000,00	0,00	I - Suplementares	14.000,00

Este documento é copia do original assinado digitalmente por: GISELDA RAMOS MEIRA - 20/09/18 11:01 / PAULO CESAR LIMA SILVEIRA - 20/09/18 11:13

17	0	02/07/2017	287913	10	301	0	2083	3.3.90.36.00 - Outros Serviços de Terceiros – Pessoa Física	02 - Receitas de Impostos e de Transferência de Impostos – Saúde	166,89	0,00	0,00	16.000,00	0,00	0,00	I - Suplementares	16.166,89
18	0	02/07/2017	287913	10	302	0	2006	3.1.90.11.00 - Vencimentos e Vantagens Fixas – Pessoal Civil	02 - Receitas de Impostos e de Transferência de Impostos – Saúde	230.305,65	0,00	0,00	250.000,00	0,00	0,00	I - Suplementares	480.305,65
19	0	02/07/2017	287913	10	302	0	2006	3.1.90.11.00 - Vencimentos e Vantagens Fixas – Pessoal Civil	14 - Transferência de Recursos do Sistema Único de Saúde - SUS – UNIÃO	12.019,58	0,00	0,00	100.000,00	0,00	0,00	I - Suplementares	112.019,58
20	0	02/07/2017	287913	10	302	0	2006	3.1.90.13.00 - Obrigações Patronais	02 - Receitas de Impostos e de Transferência de Impostos – Saúde	331.596,28	0,00	0,00	55.000,00	320.000,00	0,00	I - Suplementares	66.596,28
21	0	02/07/2017	287913	10	302	0	2006	3.1.90.92.00 - Despesas de Exercícios Anteriores	02 - Receitas de Impostos e de Transferência de Impostos – Saúde	500,00	0,00	0,00	115.000,00	0,00	0,00	I - Suplementares	115.500,00
22	0	02/07/2017	287913	10	302	0	2006	3.1.90.94.00 - Indenizações e Restituições Trabalhistas	02 - Receitas de Impostos e de Transferência de Impostos – Saúde	10.000,00	0,00	0,00	20.000,00	0,00	0,00	I - Suplementares	30.000,00
23	0	02/07/2017	287913	10	302	0	2006	3.3.90.30.00 - Material de Consumo	02 - Receitas de Impostos e de Transferência de Impostos – Saúde	14.453,23	0,00	0,00	32.000,00	0,00	0,00	I - Suplementares	46.453,23
24	0	02/07/2017	287913	10	302	0	2006	3.3.90.30.00 - Material de Consumo	31 - Transferências de Recursos do Sistema único de Saúde – SUS/ESTADO - Decreto nº 10.500, 28/09/2001 e Decreto nº 12.950, 31/03/2010)	20.000,00	0,00	0,00	0,00	20.000,00	0,00	I - Suplementares	0,00
25	0	02/07/2017	287913	10	302	0	2006	3.3.90.30.00 - Material de Consumo	81 - Transferências do Estado - FIS - Art. 2º da Lei nº 2.105/2000 (Alterado pela Lei nº 4.170/2012)	37.604,54	0,00	0,00	10.000,00	12.000,00	0,00	I - Suplementares	35.604,54
26	0	02/07/2017	287913	10	302	0	2006	3.3.90.36.00 - Outros Serviços de Terceiros – Pessoa Física	02 - Receitas de Impostos e de Transferência de Impostos – Saúde	21.272,98	0,00	0,00	150.000,00	10.000,00	0,00	I - Suplementares	161.272,98

Este documento é copia do original assinado digitalmente por: GISELDA RAMOS MEIRA - 20/09/18 11:01 / PAULO CESAR LIMA SILVEIRA - 20/09/18 11:13

27	0	02/07/2017	287913	10	302	0	2006	3.3.90.36.00 - Outros Serviços de Terceiros – Pessoa Física	31 - Transferências de Recursos do Sistema único de Saúde – SUS/ESTADO - Decreto nº 10.500, 28/09/2001 e Decreto nº 12.950, 31/03/2010)	15.000,00	0,00	0,00	0,00	10.000,00	0,00	I - Suplementares	5.000,00
28	0	02/07/2017	287913	10	302	0	2006	3.3.90.39.00 - Outros Serviços de Terceiros – Pessoa Jurídica	02 - Receitas de Impostos e de Transferência de Impostos – Saúde	9.756,90	0,00	0,00	240.000,00	0,00	0,00	I - Suplementares	249.756,90
29	0	02/07/2017	287913	10	302	0	2006	3.3.90.39.00 - Outros Serviços de Terceiros – Pessoa Jurídica	31 - Transferências de Recursos do Sistema único de Saúde – SUS/ESTADO - Decreto nº 10.500, 28/09/2001 e Decreto nº 12.950, 31/03/2010)	41.000,00	0,00	0,00	0,00	20.000,00	0,00	I - Suplementares	21.000,00
30	0	02/07/2017	287913	10	302	0	2006	3.3.90.39.00 - Outros Serviços de Terceiros – Pessoa Jurídica	81 - Transferências do Estado - FIS - Art. 2º da Lei nº 2.105/2000 (Alterado pela Lei nº 4.170/2012)	1.616,11	0,00	0,00	10.000,00	0,00	0,00	I - Suplementares	11.616,11
31	0	02/07/2017	287913	10	302	0	2084	3.1.90.13.00 - Obrigações Patronais	02 - Receitas de Impostos e de Transferência de Impostos – Saúde	116.000,00	0,00	0,00	0,00	55.000,00	0,00	I - Suplementares	61.000,00
32	0	02/07/2017	287913	10	303	0	2003	3.3.90.32.00 - Material, Bem ou Serviço para Distribuição Gratuita	81 - Transferências do Estado - FIS - Art. 2º da Lei nº 2.105/2000 (Alterado pela Lei nº 4.170/2012)	743,42	0,00	0,00	10.000,00	0,00	0,00	I - Suplementares	10.743,42
											0,00	0,00	1.176.500,00	1.176.500,00	0,00		

XML nr.: 900013

RIBAS DO RIO PARDO

PREFEITURA MUNICIPAL DE RIBAS DO RIO PARDO - Consolidado

Balanço Geral

Demonstrativo de Abertura de Créditos Adicionais

Informações Adicionais: Tipo do Ato Legal : DECRETO Número do Ato Legal : 40 Data Publicação do Ato Legal : 02/07/2017

Ano de 2017

Art. 167, V, da Constituição Federal, Arts. 40 a 46 da Lei nº 4.320/64 - TCE/MS, Resolução nº 54, de 14/12/2016. 20/09/2018

Nr.	Atos Legais		Dotação Orçamentária						Fonte de Recurso	Dotação Inicial	Abertura de Créditos Art. 43 - Inc.I Superávit Fin.	Abertura de Créditos Art. 43 - Inc.II Exc.Arrecadação	Abertura de Créditos Art. 43 - Inc.III Anulação/Dotação		Abertura de Créditos Art. 43 - Inc. IV Operação de Crédito	Classificação dos Créditos	Dotação Final
	Lei nº	Data de Publicação	U.O.	Função	SubFunção	Programa	Projeto / Atividade	Elemento			Suplementação	Suplementação	Suplementação	Anulação	Suplementação	Art. 41 (I - Suplementares, II - Especiais, III - Extraordinários)	

Este documento é copia do original assinado digitalmente por: GISELDA RAMOS MEIRA - 20/09/18 11:01 / PAULO CESAR LIMA SILVEIRA - 20/09/18 11:13

1	0	02/07/2017	287913	10	302	0	2084	3.3.90.39.00 - Outros Serviços de Terceiros – Pessoa Jurídica	02 - Receitas de Impostos e de Transferência de Impostos – Saúde	512.160,54	0,00	0,00	0,00	77.850,00	0,00	I - Suplementares	434.310,54
2	0	02/07/2017	288164	4	122	0	2010	3.1.90.94.00 - Indenizações e Restituições Trabalhistas	00 - Recursos Ordinários	0,00	0,00	0,00	1.000,00	0,00	0,00	I - Suplementares	1.000,00
3	0	02/07/2017	288164	4	122	0	2010	3.3.90.14.00 - Diárias – Civil	00 - Recursos Ordinários	509,33	0,00	0,00	1.000,00	0,00	0,00	I - Suplementares	1.509,33
4	0	02/07/2017	288164	4	122	0	2010	3.3.90.30.00 - Material de Consumo	00 - Recursos Ordinários	7.568,66	0,00	0,00	10.000,00	1.000,00	0,00	I - Suplementares	16.568,66
5	0	02/07/2017	288164	4	122	0	2010	3.3.90.36.00 - Outros Serviços de Terceiros – Pessoa Física	00 - Recursos Ordinários	1.560,00	0,00	0,00	15.000,00	1.000,00	0,00	I - Suplementares	15.560,00
6	0	02/07/2017	288164	4	122	0	2010	3.3.90.39.00 - Outros Serviços de Terceiros – Pessoa Jurídica	00 - Recursos Ordinários	37,64	0,00	0,00	76.940,00	0,00	0,00	I - Suplementares	76.977,64
7	0	02/07/2017	288164	4	122	0	2010	3.3.90.92.00 - Despesas de Exercícios Anteriores	00 - Recursos Ordinários	500,00	0,00	0,00	0,00	500,00	0,00	I - Suplementares	0,00
8	0	02/07/2017	288164	4	122	0	2012	3.1.90.94.00 - Indenizações e Restituições Trabalhistas	00 - Recursos Ordinários	0,00	0,00	0,00	3.000,00	0,00	0,00	I - Suplementares	3.000,00
9	0	02/07/2017	288164	4	122	0	2012	3.3.90.30.00 - Material de Consumo	00 - Recursos Ordinários	5.412,49	0,00	0,00	6.000,00	2.500,00	0,00	I - Suplementares	8.912,49
10	0	02/07/2017	288164	4	122	0	2012	3.3.90.39.00 - Outros Serviços de Terceiros – Pessoa Jurídica	00 - Recursos Ordinários	103.187,18	0,00	0,00	165.000,00	29.000,00	0,00	I - Suplementares	239.187,18
11	0	02/07/2017	288164	4	122	0	2012	3.3.90.47.00 - Obrigações Tributárias e Contributivas	00 - Recursos Ordinários	177.469,10	0,00	0,00	20.000,00	75.000,00	0,00	I - Suplementares	122.469,10
12	0	02/07/2017	288164	4	122	0	2012	4.4.90.52.00 - Equipamentos e Material Permanente	00 - Recursos Ordinários	10.550,00	0,00	0,00	0,00	10.500,00	0,00	I - Suplementares	50,00
13	0	02/07/2017	288164	4	122	0	2057	3.3.90.39.00 - Outros Serviços de Terceiros – Pessoa Jurídica	00 - Recursos Ordinários	280.000,00	0,00	0,00	0,00	77.000,00	0,00	I - Suplementares	203.000,00
14	0	02/07/2017	288164	4	122	0	1064	4.4.90.51.00 - Obras e Instalações	23 - Transferências de Convênios - União/Outros (não relacionados à educação/saúde/assistência social)	4.693.259,94	0,00	0,00	0,00	268.000,00	0,00	II - Especiais	4.425.259,94
15	0	02/07/2017	288164	4	122	0	2098	3.3.90.36.00 - Outros Serviços de Terceiros – Pessoa Física	00 - Recursos Ordinários	4.000,00	0,00	0,00	0,00	3.000,00	0,00	II - Especiais	1.000,00

Este documento é copia do original assinado digitalmente por: GISELDA RAMOS MEIRA - 20/09/18 11:01 / PAULO CESAR LIMA SILVEIRA - 20/09/18 11:13

16	0	02/07/2017	288164	4	122	0	2098	3.3.90.39.00 - Outros Serviços de Terceiros – Pessoa Jurídica	00 - Recursos Ordinários	4.440,84	0,00	0,00	0,00	4.000,00	0,00	II - Especiais	440,84
17	0	02/07/2017	288164	4	122	0	2114	3.3.90.30.00 - Material de Consumo	00 - Recursos Ordinários	16.855,75	0,00	0,00	110.000,00	0,00	0,00	II - Especiais	126.855,75
18	0	02/07/2017	288164	4	122	0	2114	3.3.90.39.00 - Outros Serviços de Terceiros – Pessoa Jurídica	00 - Recursos Ordinários	18.260,39	0,00	0,00	401.000,00	0,00	0,00	II - Especiais	419.260,39
19	0	02/07/2017	288164	4	122	0	2115	3.3.90.30.00 - Material de Consumo	00 - Recursos Ordinários	266.635,44	0,00	0,00	0,00	21.500,00	0,00	II - Especiais	245.135,44
20	0	02/07/2017	288164	4	122	0	2115	3.3.90.36.00 - Outros Serviços de Terceiros – Pessoa Física	00 - Recursos Ordinários	23.440,00	0,00	0,00	0,00	19.000,00	0,00	II - Especiais	4.440,00
21	0	02/07/2017	288164	4	122	0	2115	3.3.90.39.00 - Outros Serviços de Terceiros – Pessoa Jurídica	00 - Recursos Ordinários	10.761,00	0,00	0,00	40.500,00	0,00	0,00	II - Especiais	51.261,00
22	0	02/07/2017	288164	4	122	0	2093	3.3.90.36.00 - Outros Serviços de Terceiros – Pessoa Física	00 - Recursos Ordinários	16.392,63	0,00	0,00	0,00	10.000,00	0,00	II - Especiais	6.392,63
23	0	02/07/2017	288164	4	122	0	2093	3.3.90.39.00 - Outros Serviços de Terceiros – Pessoa Jurídica	00 - Recursos Ordinários	2.100,00	0,00	0,00	10.000,00	0,00	0,00	II - Especiais	12.100,00
24	0	02/07/2017	288164	4	129	0	2015	3.3.90.30.00 - Material de Consumo	00 - Recursos Ordinários	84.626,33	0,00	0,00	0,00	10.000,00	0,00	I - Suplementares	74.626,33
25	0	02/07/2017	288164	4	129	0	2015	3.3.90.39.00 - Outros Serviços de Terceiros – Pessoa Jurídica	00 - Recursos Ordinários	267.667,81	0,00	0,00	0,00	68.700,00	0,00	I - Suplementares	198.967,81
26	0	02/07/2017	288164	4	129	0	2015	3.3.90.91.00 - Sentenças Judiciais	00 - Recursos Ordinários	426.000,00	0,00	0,00	0,00	140.000,00	0,00	I - Suplementares	286.000,00
27	0	02/07/2017	288164	8	244	0	2036	3.3.90.30.00 - Material de Consumo	00 - Recursos Ordinários	3.894,08	0,00	0,00	0,00	3.000,00	0,00	I - Suplementares	894,08
28	0	02/07/2017	288164	8	244	0	2036	3.3.90.39.00 - Outros Serviços de Terceiros – Pessoa Jurídica	00 - Recursos Ordinários	33.965,53	0,00	0,00	3.000,00	3.000,00	0,00	I - Suplementares	33.965,53
29	0	02/07/2017	288164	8	244	0	2089	3.3.90.39.00 - Outros Serviços de Terceiros – Pessoa Jurídica	00 - Recursos Ordinários	2.192,55	0,00	0,00	3.000,00	0,00	0,00	I - Suplementares	5.192,55
30	0	02/07/2017	288164	12	122	0	1024	4.4.90.51.00 - Obras e Instalações	01 - Receitas de Impostos e de Transferência de Impostos - Educação	300.000,00	0,00	0,00	0,00	290.000,00	0,00	I - Suplementares	10.000,00
31	0	02/07/2017	288164	12	122	0	1024	4.4.90.51.00 - Obras e Instalações	20 - Transferências de Convênios - União/Educação	10.000,00	0,00	0,00	0,00	5.000,00	0,00	I - Suplementares	5.000,00
32	0	02/07/2017	288164	12	122	0	2016	3.1.90.11.00 - Vencimentos e Vantagens Fixas – Pessoal Civil	01 - Receitas de Impostos e de Transferência de Impostos - Educação	12.381,38	0,00	0,00	200.000,00	0,00	0,00	I - Suplementares	212.381,38

Este documento é copia do original assinado digitalmente por: GISELDA RAMOS MEIRA - 20/09/18 11:01 / PAULO CESAR LIMA SILVEIRA - 20/09/18 11:13

33	0	02/07/2017	288164	12	122	0	2016	3.3.90.30.00 - Material de Consumo	01 - Receitas de Impostos e de Transferência de Impostos - Educação	2.396,40	0,00	0,00	12.000,00	0,00	0,00	I - Suplementares	14.396,40
34	0	02/07/2017	288164	12	122	0	2016	3.3.90.36.00 - Outros Serviços de Terceiros – Pessoa Física	01 - Receitas de Impostos e de Transferência de Impostos - Educação	3.583,83	0,00	0,00	31.000,00	0,00	0,00	I - Suplementares	34.583,83
35	0	02/07/2017	288164	12	122	0	2016	3.3.90.39.00 - Outros Serviços de Terceiros – Pessoa Jurídica	01 - Receitas de Impostos e de Transferência de Impostos - Educação	326.108,67	0,00	0,00	5.000,00	35.000,00	0,00	I - Suplementares	296.108,67
36	0	02/07/2017	288164	12	306	0	2021	3.3.90.30.00 - Material de Consumo	15 - Transferência de Recursos do Fundo Nacional do Desenvolvimento da Educação – FNDE	21.070,67	0,00	0,00	54.000,00	0,00	0,00	I - Suplementares	75.070,67
37	0	02/07/2017	288164	12	306	0	2025	3.3.90.30.00 - Material de Consumo	00 - Recursos Ordinários	66,14	0,00	0,00	20.000,00	0,00	0,00	I - Suplementares	20.066,14
38	0	02/07/2017	288164	12	361	0	2024	3.3.90.30.00 - Material de Consumo	15 - Transferência de Recursos do Fundo Nacional do Desenvolvimento da Educação – FNDE	67.000,00	0,00	0,00	0,00	54.000,00	0,00	I - Suplementares	13.000,00
39	0	02/07/2017	288164	12	361	0	2055	3.3.90.39.00 - Outros Serviços de Terceiros – Pessoa Jurídica	01 - Receitas de Impostos e de Transferência de Impostos - Educação	26.997,85	0,00	0,00	395.000,00	0,00	0,00	I - Suplementares	421.997,85
40	0	02/07/2017	288164	12	361	0	1005	4.4.90.51.00 - Obras e Instalações	01 - Receitas de Impostos e de Transferência de Impostos - Educação	100.000,00	0,00	0,00	0,00	55.000,00	0,00	I - Suplementares	45.000,00
41	0	02/07/2017	288164	12	361	0	2023	3.1.90.11.00 - Vencimentos e Vantagens Fixas – Pessoal Civil	01 - Receitas de Impostos e de Transferência de Impostos - Educação	5.995.839,17	0,00	0,00	0,00	230.000,00	0,00	I - Suplementares	5.765.839,17
42	0	02/07/2017	288164	12	361	0	2023	3.1.90.13.00 - Obrigações Patronais	01 - Receitas de Impostos e de Transferência de Impostos - Educação	152.934,93	0,00	0,00	0,00	20.000,00	0,00	I - Suplementares	132.934,93
43	0	02/07/2017	288164	12	361	0	2023	3.1.90.94.00 - Indenizações e Restituições Trabalhistas	01 - Receitas de Impostos e de Transferência de Impostos - Educação	20.013,14	0,00	0,00	30.000,00	0,00	0,00	I - Suplementares	50.013,14
44	0	02/07/2017	288164	12	361	0	2023	3.3.90.30.00 - Material de Consumo	01 - Receitas de Impostos e de Transferência de Impostos - Educação	3.308,20	0,00	0,00	13.000,00	0,00	0,00	I - Suplementares	16.308,20

Este documento é copia do original assinado digitalmente por: GISELDA RAMOS MEIRA - 20/09/18 11:01 / PAULO CESAR LIMA SILVEIRA - 20/09/18 11:13

45	0	02/07/2017	288164	12	361	0	2023	3.3.90.32.00 - Material, Bem ou Serviço para Distribuição Gratuita	01 - Receitas de Impostos e de Transferência de Impostos - Educação	8.000,00	0,00	0,00	0,00	5.000,00	0,00	I - Suplementares	3.000,00
46	0	02/07/2017	288164	12	361	0	2023	3.3.90.39.00 - Outros Serviços de Terceiros – Pessoa Jurídica	01 - Receitas de Impostos e de Transferência de Impostos - Educação	206.086,14	0,00	0,00	11.000,00	127.000,00	0,00	I - Suplementares	90.086,14
47	0	02/07/2017	288164	12	361	0	2023	4.4.90.52.00 - Equipamentos e Material Permanente	01 - Receitas de Impostos e de Transferência de Impostos - Educação	6.433,00	0,00	0,00	0,00	3.000,00	0,00	I - Suplementares	3.433,00
48	0	02/07/2017	288164	12	361	0	2031	3.3.90.30.00 - Material de Consumo	15 - Transferência de Recursos do Fundo Nacional do Desenvolvimento da Educação – FNDE	30.000,00	0,00	0,00	0,00	11.000,00	0,00	I - Suplementares	19.000,00
49	0	02/07/2017	288164	12	361	0	2031	3.3.90.32.00 - Material, Bem ou Serviço para Distribuição Gratuita	15 - Transferência de Recursos do Fundo Nacional do Desenvolvimento da Educação – FNDE	93.349,75	0,00	0,00	0,00	80.000,00	0,00	I - Suplementares	13.349,75
50	0	02/07/2017	288164	12	361	0	2031	3.3.90.39.00 - Outros Serviços de Terceiros – Pessoa Jurídica	15 - Transferência de Recursos do Fundo Nacional do Desenvolvimento da Educação – FNDE	194.300,00	0,00	0,00	0,00	194.000,00	0,00	I - Suplementares	300,00
51	0	02/07/2017	288164	12	364	0	2033	3.3.90.39.00 - Outros Serviços de Terceiros – Pessoa Jurídica	00 - Recursos Ordinários	562.373,41	0,00	0,00	351.000,00	0,00	0,00	I - Suplementares	913.373,41
52	0	02/07/2017	288164	12	365	0	2017	3.1.90.13.00 - Obrigações Patronais	01 - Receitas de Impostos e de Transferência de Impostos - Educação	21.994,18	0,00	0,00	20.000,00	14.000,00	0,00	I - Suplementares	27.994,18
53	0	02/07/2017	288164	12	365	0	2017	3.3.90.30.00 - Material de Consumo	01 - Receitas de Impostos e de Transferência de Impostos - Educação	4.179,43	0,00	0,00	6.500,00	3.000,00	0,00	I - Suplementares	7.679,43
54	0	02/07/2017	288164	12	365	0	2017	3.3.90.32.00 - Material, Bem ou Serviço para Distribuição Gratuita	01 - Receitas de Impostos e de Transferência de Impostos - Educação	5.000,00	0,00	0,00	0,00	3.000,00	0,00	I - Suplementares	2.000,00
55	0	02/07/2017	288164	12	365	0	2017	3.3.90.39.00 - Outros Serviços de Terceiros – Pessoa Jurídica	01 - Receitas de Impostos e de Transferência de Impostos - Educação	112.295,61	0,00	0,00	14.000,00	26.000,00	0,00	I - Suplementares	100.295,61
56	0	02/07/2017	288164	15	122	0	1077	4.4.90.52.00 - Equipamentos e Material Permanente	00 - Recursos Ordinários	92.100,00	0,00	0,00	0,00	76.440,00	0,00	II - Especiais	15.660,00

Este documento é copia do original assinado digitalmente por: GISELDA RAMOS MEIRA - 20/09/18 11:01 / PAULO CESAR LIMA SILVEIRA - 20/09/18 11:13

57	0	02/07/2017	288164	15	122	0	2099	3.3.90.30.00 - Material de Consumo	70 - Compensações Financeiras de Recursos Naturais	310.000,00	0,00	0,00	0,00	20.000,00	0,00	II - Especiais	290.000,00
58	0	02/07/2017	288164	15	122	0	2099	3.3.90.39.00 - Outros Serviços de Terceiros – Pessoa Jurídica	70 - Compensações Financeiras de Recursos Naturais	300.000,00	0,00	0,00	0,00	261.000,00	0,00	II - Especiais	39.000,00
59	0	02/07/2017	288164	15	451	0	1067	4.4.90.51.00 - Obras e Instalações	00 - Recursos Ordinários	121.000,00	0,00	0,00	308.700,00	0,00	0,00	II - Especiais	429.700,00
60	0	02/07/2017	288164	15	451	0	1067	4.4.90.51.00 - Obras e Instalações	23 - Transferências de Convênios - União/Outros (não relacionados à educação/saúde/assistência social)	1.378.000,00	0,00	0,00	77.850,00	0,00	0,00	II - Especiais	1.455.850,00
61	0	02/07/2017	288164	15	451	0	2102	3.3.90.30.00 - Material de Consumo	00 - Recursos Ordinários	50.000,00	0,00	0,00	0,00	50.000,00	0,00	II - Especiais	0,00
62	0	02/07/2017	288164	15	451	0	2102	3.3.90.39.00 - Outros Serviços de Terceiros – Pessoa Jurídica	00 - Recursos Ordinários	261.000,00	0,00	0,00	261.000,00	74.000,00	0,00	I - Suplementares	448.000,00
63	0	02/07/2017	288164	15	451	0	2102	3.3.90.39.00 - Outros Serviços de Terceiros – Pessoa Jurídica	00 - Recursos Ordinários	423.430,00	0,00	0,00	206.000,00	60.500,00	0,00	II - Especiais	568.930,00
64	0	02/07/2017	288164	15	452	0	2103	3.3.90.30.00 - Material de Consumo	00 - Recursos Ordinários	93.238,60	0,00	0,00	0,00	55.000,00	0,00	II - Especiais	38.238,60
65	0	02/07/2017	288164	22	661	0	1060	4.4.90.61.00 - Aquisição de Imóveis	00 - Recursos Ordinários	100.000,00	0,00	0,00	0,00	26.000,00	0,00	II - Especiais	74.000,00
66	0	02/07/2017	288164	25	752	0	1073	4.4.90.51.00 - Obras e Instalações	17 - Contribuição para o Custeio dos Serviços de Iluminação Pública - COSIP	101.000,00	0,00	0,00	0,00	73.000,00	0,00	II - Especiais	28.000,00
67	0	02/07/2017	288164	25	752	0	2104	3.3.90.30.00 - Material de Consumo	17 - Contribuição para o Custeio dos Serviços de Iluminação Pública - COSIP	4.541,74	0,00	0,00	10.000,00	0,00	0,00	II - Especiais	14.541,74
68	0	02/07/2017	288164	25	752	0	2104	3.3.90.39.00 - Outros Serviços de Terceiros – Pessoa Jurídica	17 - Contribuição para o Custeio dos Serviços de Iluminação Pública - COSIP	1.071,16	0,00	0,00	73.000,00	0,00	0,00	II - Especiais	74.071,16
69	0	02/07/2017	288164	26	782	0	1074	4.4.90.51.00 - Obras e Instalações	00 - Recursos Ordinários	420.000,00	0,00	0,00	0,00	85.000,00	0,00	II - Especiais	335.000,00
70	0	02/07/2017	288164	26	782	0	2106	3.3.90.39.00 - Outros Serviços de Terceiros – Pessoa Jurídica	80 - Transferências do Estado – FUNDERSUL- Lei Estadual nº 1.963/1999 e Art. 2º, I, II, III e Art. 4º § 1º da Lei Estadual nº 3.140/2005.	944.000,00	0,00	0,00	0,00	192.000,00	0,00	II - Especiais	752.000,00

Este documento é copia do original assinado digitalmente por: GISELDA RAMOS MEIRA - 20/09/18 11:01 / PAULO CESAR LIMA SILVEIRA - 20/09/18 11:13

71	0	02/07/2017	288164	26	782	0	2107	3.3.90.30.00 - Material de Consumo	80 - Transferências do Estado – FUNDERSUL- Lei Estadual nº 1.963/1999 e Art. 2º, I, II, III e Art. 4º § 1º da Lei Estadual nº 3.140/2005 .	950.639,86	0,00	0,00	0,00	135.000,00	0,00	II - Especiais	815.639,86
72	0	02/07/2017	288164	26	782	0	2107	3.3.90.39.00 - Outros Serviços de Terceiros – Pessoa Jurídica	80 - Transferências do Estado – FUNDERSUL- Lei Estadual nº 1.963/1999 e Art. 2º, I, II, III e Art. 4º § 1º da Lei Estadual nº 3.140/2005 .	38.248,00	0,00	0,00	175.000,00	0,00	0,00	II - Especiais	213.248,00
73	0	02/07/2017	288164	26	782	0	2107	4.4.90.51.00 - Obras e Instalações	80 - Transferências do Estado – FUNDERSUL- Lei Estadual nº 1.963/1999 e Art. 2º, I, II, III e Art. 4º § 1º da Lei Estadual nº 3.140/2005 .	60.000,00	0,00	0,00	0,00	55.000,00	0,00	II - Especiais	5.000,00
74	0	02/07/2017	288164	27	812	0	2027	3.3.90.39.00 - Outros Serviços de Terceiros – Pessoa Jurídica	00 - Recursos Ordinários	0,00	0,00	0,00	3.000,00	0,00	0,00	I - Suplementares	3.000,00
75	0	02/07/2017	288277	12	361	0	2045	3.1.90.11.00 - Vencimentos e Vantagens Fixas – Pessoal Civil	19 - Transferências do FUNDEB - (aplicação em outras despesas da Educação Básica – 40%)	715.995,55	0,00	0,00	0,00	100.000,00	0,00	I - Suplementares	615.995,55
76	0	02/07/2017	288277	12	361	0	2045	3.1.90.13.00 - Obrigações Patronais	19 - Transferências do FUNDEB - (aplicação em outras despesas da Educação Básica – 40%)	126.579,39	0,00	0,00	0,00	30.000,00	0,00	I - Suplementares	96.579,39
77	0	02/07/2017	288277	12	365	0	2048	3.1.90.11.00 - Vencimentos e Vantagens Fixas – Pessoal Civil	18 - Transferências do FUNDEB - (aplicação na remuneração e aperfeiçoamento dos profissionais do Magistério em efetivo exercício na Educação Básica – 60%)	170.113,05	0,00	0,00	100.000,00	0,00	0,00	I - Suplementares	270.113,05

Este documento é copia do original assinado digitalmente por: GISELDA RAMOS MEIRA - 20/09/18 11:01 / PAULO CESAR LIMA SILVEIRA - 20/09/18 11:13

78	0	02/07/2017	288277	12	365	0	2048	3.1.90.13.00 - Obrigações Patronais	18 - Transferências do FUNDEB - (aplicação na remuneração e aperfeiçoamento dos profissionais do Magistério em efetivo exercício na Educação Básica – 60%)	21.388,87	0,00	0,00	30.000,00	0,00	0,00	I - Suplementares	51.388,87
											0,00	0,00	3.272.490,00	3.272.490,00	0,00		

XML nr.: 900014

RIBAS DO RIO PARDO

PREFEITURA MUNICIPAL DE RIBAS DO RIO PARDO - Consolidado

Balanço Geral

Demonstrativo de Abertura de Créditos Adicionais

Informações Adicionais: Tipo do Ato Legal : DECRETO Número do Ato Legal : 41 Data Publicação do Ato Legal : 02/07/2017

Ano de 2017

Art. 167, V, da Constituição Federal, Arts. 40 a 46 da Lei nº 4.320/64 - TCE/MS, Resolução nº 54, de 14/12/2016. 20/09/2018

Nr.	Atos Legais		Dotação Orçamentária						Fonte de Recurso	Dotação Inicial	Abertura de Créditos Art. 43 - Inc.I Superávit Fin.	Abertura de Créditos Art. 43 - Inc.II Exc.Arrecadação	Abertura de Créditos Art. 43 - Inc.III Anulação/Dotação		Abertura de Créditos Art. 43 - Inc. IV Operação de Crédito	Classificação dos Créditos	Dotação Final
	Lei nº	Data de Publicação	U.O.	Função	SubFunção	Programa	Projeto / Atividade	Elemento			Suplementação	Suplementação	Suplementação	Anulação	Suplementação	Art. 41 (I - Suplementares, II - Especiais, III - Extraordinários)	
1	0	02/07/2017	288162	8	243	0	2070	3.3.90.30.00 - Material de Consumo	29 - Transferência de Recursos do Fundo Nacional de Assistência Social – FNAS	148.664,73	0,00	0,00	0,00	2.600,00	0,00	I - Suplementares	146.064,73
2	0	02/07/2017	288162	8	243	0	2070	3.3.90.39.00 - Outros Serviços de Terceiros – Pessoa Jurídica	29 - Transferência de Recursos do Fundo Nacional de Assistência Social – FNAS	969,12	0,00	0,00	2.600,00	0,00	0,00	I - Suplementares	3.569,12
3	0	02/07/2017	288162	8	244	0	2018	3.3.90.30.00 - Material de Consumo	29 - Transferência de Recursos do Fundo Nacional de Assistência Social – FNAS	11.342,66	0,00	0,00	0,00	1.000,00	0,00	I - Suplementares	10.342,66
4	0	02/07/2017	288162	8	244	0	2018	3.3.90.39.00 - Outros Serviços de Terceiros – Pessoa Jurídica	29 - Transferência de Recursos do Fundo Nacional de Assistência Social – FNAS	499,50	0,00	0,00	1.000,00	0,00	0,00	I - Suplementares	1.499,50
5	0	02/07/2017	288162	8	244	0	2035	3.3.90.30.00 - Material de Consumo	00 - Recursos Ordinários	245.541,01	0,00	0,00	0,00	20.000,00	0,00	I - Suplementares	225.541,01
6	0	02/07/2017	288162	8	244	0	2066	3.3.90.30.00 - Material de Consumo	82 - Transferências do Estado FEAS- Decreto nº 13.111. 26/01/2011,	190,38	0,00	0,00	20.000,00	0,00	0,00	I - Suplementares	20.190,38
											0,00	0,00	23.600,00	23.600,00	0,00		

Este documento é copia do original assinado digitalmente por: GISELDA RAMOS MEIRA - 20/09/18 11:01 / PAULO CESAR LIMA SILVEIRA - 20/09/18 11:13

XML nr.: 900015

RIBAS DO RIO PARDO

PREFEITURA MUNICIPAL DE RIBAS DO RIO PARDO - Consolidado

Balanço Geral

Demonstrativo de Abertura de Créditos Adicionais

Informações Adicionais: Tipo do Ato Legal : DECRETO Número do Ato Legal : 42 Data Publicação do Ato Legal : 02/07/2017

Ano de 2017

Art. 167, V, da Constituição Federal, Arts. 40 a 46 da Lei nº 4.320/64 - TCE/MS, Resolução nº 54, de 14/12/2016. 20/09/2018

Nr.	Atos Legais		Dotação Orçamentária						Fonte de Recurso	Dotação Inicial	Abertura de Créditos Art. 43 - Inc.I Superávit Fin.	Abertura de Créditos Art. 43 - Inc.II Exc.Arrecadação	Abertura de Créditos Art. 43 - Inc.III Anulação/Dotação		Abertura de Créditos Art. 43 - Inc. IV Operação de Crédito	Classificação dos Créditos	Dotação Final
	Lei nº	Data de Publicação	U.O.	Função	SubFunção	Programa	Projeto / Atividade	Elemento			Suplementação	Suplementação	Suplementação	Anulação	Suplementação	Art. 41 (I - Suplementares, II - Especiais, III - Extraordinários)	
1	0	02/07/2017	311708	13	392	0	1056	3.3.90.14.00 - Diárias – Civil	00 - Recursos Ordinários	1.094,38	0,00	0,00	5.000,00	0,00	0,00	II - Especiais	6.094,38
2	0	02/07/2017	311708	13	392	0	1056	3.3.90.36.00 - Outros Serviços de Terceiros – Pessoa Física	00 - Recursos Ordinários	351,44	0,00	0,00	20.000,00	0,00	0,00	II - Especiais	20.351,44
3	0	02/07/2017	311708	13	392	0	1056	3.3.90.39.00 - Outros Serviços de Terceiros – Pessoa Jurídica	00 - Recursos Ordinários	293.977,52	0,00	0,00	0,00	25.000,00	0,00	II - Especiais	268.977,52
											0,00	0,00	25.000,00	25.000,00	0,00		

XML nr.: 900016

RIBAS DO RIO PARDO

PREFEITURA MUNICIPAL DE RIBAS DO RIO PARDO - Consolidado

Balanço Geral

Demonstrativo de Abertura de Créditos Adicionais

Informações Adicionais: Tipo do Ato Legal : DECRETO Número do Ato Legal : 45 Data Publicação do Ato Legal : 24/07/2017

Ano de 2017

Art. 167, V, da Constituição Federal, Arts. 40 a 46 da Lei nº 4.320/64 - TCE/MS, Resolução nº 54, de 14/12/2016. 20/09/2018

Nr.	Atos Legais		Dotação Orçamentária						Fonte de Recurso	Dotação Inicial	Abertura de Créditos Art. 43 - Inc.I Superávit Fin.	Abertura de Créditos Art. 43 - Inc.II Exc.Arrecadação	Abertura de Créditos Art. 43 - Inc.III Anulação/Dotação		Abertura de Créditos Art. 43 - Inc. IV Operação de Crédito	Classificação dos Créditos	Dotação Final
	Lei nº	Data de Publicação	U.O.	Função	SubFunção	Programa	Projeto / Atividade	Elemento			Suplementação	Suplementação	Suplementação	Anulação	Suplementação	Art. 41 (I - Suplementares, II - Especiais, III - Extraordinários)	
1	0	24/07/2017	288164	12	361	0	2055	3.3.90.39.00 - Outros Serviços de Terceiros – Pessoa Jurídica	01 - Receitas de Impostos e de Transferência de Impostos - Educação	20.517,90	0,00	0,00	0,00	16.000,00	0,00	I - Suplementares	4.517,90
2	0	24/07/2017	288164	26	782	0	1074	3.3.90.39.00 - Outros Serviços de Terceiros – Pessoa Jurídica	00 - Recursos Ordinários	50.000,00	0,00	0,00	16.000,00	0,00	0,00	II - Especiais	66.000,00
											0,00	0,00	16.000,00	16.000,00	0,00		

XML nr.: 900017

RIBAS DO RIO PARDO

PREFEITURA MUNICIPAL DE RIBAS DO RIO PARDO - Consolidado

Balanço Geral

Demonstrativo de Abertura de Créditos Adicionais

Informações Adicionais: Tipo do Ato Legal : DECRETO Número do Ato Legal : 46 Data Publicação do Ato Legal : 31/07/2017

Este documento é copia do original assinado digitalmente por: GISELDA RAMOS MEIRA - 20/09/18 11:01 / PAULO CESAR LIMA SILVEIRA - 20/09/18 11:13

Ano de 2017

Art. 167, V, da Constituição Federal, Arts. 40 a 46 da Lei nº 4.320/64 - TCE/MS, Resolução nº 54, de 14/12/2016. 20/09/2018

Nr.	Atos Legais		Dotação Orçamentária						Fonte de Recurso	Dotação Inicial	Abertura de Créditos Art. 43 - Inc.I Superávit Fin.	Abertura de Créditos Art. 43 - Inc.II Exc.Arrecadação	Abertura de Créditos Art. 43 - Inc.III Anulação/Dotação		Abertura de Créditos Art. 43 - Inc. IV Operação de Crédito	Classificação dos Créditos	Dotação Final
	Lei nº	Data de Publicação	U.O.	Função	SubFunção	Programa	Projeto / Atividade	Elemento			Suplementação	Suplementação	Suplementação	Anulação	Suplementação	Art. 41 (I - Suplementares, II - Especiais, III - Extraordinários)	
1	0	31/07/2017	287913	10	122	0	2069	3.3.90.30.00 - Material de Consumo	02 - Receitas de Impostos e de Transferência de Impostos – Saúde	10.000,00	0,00	0,00	0,00	5.000,00	0,00	I - Suplementares	5.000,00
2	0	31/07/2017	287913	10	122	0	2069	3.3.90.39.00 - Outros Serviços de Terceiros – Pessoa Jurídica	02 - Receitas de Impostos e de Transferência de Impostos – Saúde	3.000,00	0,00	0,00	0,00	1.500,00	0,00	I - Suplementares	1.500,00
3	0	31/07/2017	287913	10	122	0	2076	3.1.90.94.00 - Indenizações e Restituições Trabalhistas	02 - Receitas de Impostos e de Transferência de Impostos – Saúde	4.969,86	0,00	0,00	23.000,00	0,00	0,00	I - Suplementares	27.969,86
4	0	31/07/2017	287913	10	122	0	2076	3.3.90.14.00 - Diárias – Civil	02 - Receitas de Impostos e de Transferência de Impostos – Saúde	7.050,64	0,00	0,00	10.000,00	5.500,00	0,00	I - Suplementares	11.550,64
5	0	31/07/2017	287913	10	122	0	2076	3.3.90.30.00 - Material de Consumo	02 - Receitas de Impostos e de Transferência de Impostos – Saúde	8.088,76	0,00	0,00	20.000,00	1.000,00	0,00	I - Suplementares	27.088,76
6	0	31/07/2017	287913	10	122	0	2076	3.3.90.30.00 - Material de Consumo	81 - Transferências do Estado - FIS - Art. 2º da Lei nº 2.105/2000 (Alterado pela Lei nº 4.170/2012)	51.273,22	0,00	0,00	0,00	24.000,00	0,00	I - Suplementares	27.273,22
7	0	31/07/2017	287913	10	122	0	2076	3.3.90.39.00 - Outros Serviços de Terceiros – Pessoa Jurídica	02 - Receitas de Impostos e de Transferência de Impostos – Saúde	6.367,53	0,00	0,00	85.000,00	0,00	0,00	I - Suplementares	91.367,53
8	0	31/07/2017	287913	10	122	0	2076	3.3.90.39.00 - Outros Serviços de Terceiros – Pessoa Jurídica	81 - Transferências do Estado - FIS - Art. 2º da Lei nº 2.105/2000 (Alterado pela Lei nº 4.170/2012)	359.571,40	0,00	0,00	0,00	50.000,00	0,00	I - Suplementares	309.571,40
9	0	31/07/2017	287913	10	122	0	2077	3.3.90.39.00 - Outros Serviços de Terceiros – Pessoa Jurídica	02 - Receitas de Impostos e de Transferência de Impostos – Saúde	910,00	0,00	0,00	2.000,00	0,00	0,00	I - Suplementares	2.910,00

Este documento é copia do original assinado digitalmente por: GISELDA RAMOS MEIRA - 20/09/18 11:01 / PAULO CESAR LIMA SILVEIRA - 20/09/18 11:13

10	0	31/07/2017	287913	10	122	0	2077	3.3.90.39.00 - Outros Serviços de Terceiros – Pessoa Jurídica	81 - Transferências do Estado - FIS - Art. 2º da Lei nº 2.105/2000 (Alterado pela Lei nº 4.170/2012)	101.840,00	0,00	0,00	0,00	51.000,00	0,00	I - Suplementares	50.840,00
11	0	31/07/2017	287913	10	301	0	2002	3.3.90.14.00 - Diárias – Civil	02 - Receitas de Impostos e de Transferência de Impostos – Saúde	7.000,00	0,00	0,00	0,00	6.500,00	0,00	I - Suplementares	500,00
12	0	31/07/2017	287913	10	301	0	2002	3.3.90.30.00 - Material de Consumo	14 - Transferência de Recursos do Sistema Único de Saúde - SUS – UNIÃO	9.408,86	0,00	0,00	12.000,00	0,00	0,00	I - Suplementares	21.408,86
13	0	31/07/2017	287913	10	301	0	2002	3.3.90.30.00 - Material de Consumo	81 - Transferências do Estado - FIS - Art. 2º da Lei nº 2.105/2000 (Alterado pela Lei nº 4.170/2012)	146.800,74	0,00	0,00	0,00	37.000,00	0,00	I - Suplementares	109.800,74
14	0	31/07/2017	287913	10	301	0	2002	3.3.90.39.00 - Outros Serviços de Terceiros – Pessoa Jurídica	02 - Receitas de Impostos e de Transferência de Impostos – Saúde	226.507,57	0,00	0,00	0,00	15.000,00	0,00	I - Suplementares	211.507,57
15	0	31/07/2017	287913	10	301	0	2002	3.3.90.39.00 - Outros Serviços de Terceiros – Pessoa Jurídica	14 - Transferência de Recursos do Sistema Único de Saúde - SUS – UNIÃO	5.662,36	0,00	0,00	25.000,00	0,00	0,00	I - Suplementares	30.662,36
16	0	31/07/2017	287913	10	301	0	2002	3.3.90.39.00 - Outros Serviços de Terceiros – Pessoa Jurídica	81 - Transferências do Estado - FIS - Art. 2º da Lei nº 2.105/2000 (Alterado pela Lei nº 4.170/2012)	304.165,00	0,00	0,00	0,00	20.000,00	0,00	I - Suplementares	284.165,00
17	0	31/07/2017	287913	10	301	0	2083	3.3.90.30.00 - Material de Consumo	14 - Transferência de Recursos do Sistema Único de Saúde - SUS – UNIÃO	126.410,28	0,00	0,00	0,00	25.000,00	0,00	I - Suplementares	101.410,28
18	0	31/07/2017	287913	10	301	0	2083	3.3.90.36.00 - Outros Serviços de Terceiros – Pessoa Física	02 - Receitas de Impostos e de Transferência de Impostos – Saúde	1.888,98	0,00	0,00	25.000,00	0,00	0,00	I - Suplementares	26.888,98
19	0	31/07/2017	287913	10	302	0	1022	4.4.90.52.00 - Equipamentos e Material Permanente	21 - Transferências de Convênios - União/Saúde	548.000,00	0,00	0,00	0,00	112.000,00	0,00	I - Suplementares	436.000,00
20	0	31/07/2017	287913	10	302	0	1022	4.4.90.52.00 - Equipamentos e Material Permanente	25 - Transferências de Convênios - Estado/Saúde	97.000,00	0,00	0,00	2.000,00	0,00	0,00	I - Suplementares	99.000,00

Este documento é copia do original assinado digitalmente por: GISELDA RAMOS MEIRA - 20/09/18 11:01 / PAULO CESAR LIMA SILVEIRA - 20/09/18 11:13

21	0	31/07/2017	287913	10	302	0	2006	3.1.90.11.00 - Vencimentos e Vantagens Fixas – Pessoal Civil	02 - Receitas de Impostos e de Transferência de Impostos – Saúde	247.151,74	0,00	0,00	50.000,00	0,00	0,00	I - Suplementares	297.151,74
22	0	31/07/2017	287913	10	302	0	2006	3.1.90.11.00 - Vencimentos e Vantagens Fixas – Pessoal Civil	14 - Transferência de Recursos do Sistema Único de Saúde - SUS – UNIÃO	193.481,08	0,00	0,00	28.000,00	83.500,00	0,00	I - Suplementares	137.981,08
23	0	31/07/2017	287913	10	302	0	2006	3.1.90.11.00 - Vencimentos e Vantagens Fixas – Pessoal Civil	31 - Transferências de Recursos do Sistema único de Saúde – SUS/ESTADO - Decreto nº 10.500, 28/09/2001 e Decreto nº 12.950, 31/03/2010)	110.606,14	0,00	0,00	0,00	105.000,00	0,00	I - Suplementares	5.606,14
24	0	31/07/2017	287913	10	302	0	2006	3.1.90.11.00 - Vencimentos e Vantagens Fixas – Pessoal Civil	81 - Transferências do Estado - FIS - Art. 2º da Lei nº 2.105/2000 (Alterado pela Lei nº 4.170/2012)	372.000,00	0,00	0,00	0,00	226.000,00	0,00	I - Suplementares	146.000,00
25	0	31/07/2017	287913	10	302	0	2006	3.1.90.13.00 - Obrigações Patronais	02 - Receitas de Impostos e de Transferência de Impostos – Saúde	2.684,13	0,00	0,00	61.000,00	0,00	0,00	I - Suplementares	63.684,13
26	0	31/07/2017	287913	10	302	0	2006	3.1.90.94.00 - Indenizações e Restituições Trabalhistas	02 - Receitas de Impostos e de Transferência de Impostos – Saúde	7.242,03	0,00	0,00	0,00	7.000,00	0,00	I - Suplementares	242,03
27	0	31/07/2017	287913	10	302	0	2006	3.1.90.94.00 - Indenizações e Restituições Trabalhistas	81 - Transferências do Estado - FIS - Art. 2º da Lei nº 2.105/2000 (Alterado pela Lei nº 4.170/2012)	10.000,00	0,00	0,00	0,00	10.000,00	0,00	I - Suplementares	0,00
28	0	31/07/2017	287913	10	302	0	2006	3.3.90.14.00 - Diárias – Civil	02 - Receitas de Impostos e de Transferência de Impostos – Saúde	6.000,00	0,00	0,00	0,00	6.000,00	0,00	I - Suplementares	0,00
29	0	31/07/2017	287913	10	302	0	2006	3.3.90.30.00 - Material de Consumo	02 - Receitas de Impostos e de Transferência de Impostos – Saúde	8.045,08	0,00	0,00	104.500,00	0,00	0,00	I - Suplementares	112.545,08
30	0	31/07/2017	287913	10	302	0	2006	3.3.90.30.00 - Material de Consumo	14 - Transferência de Recursos do Sistema Único de Saúde - SUS – UNIÃO	10.649,40	0,00	0,00	133.000,00	5.000,00	0,00	I - Suplementares	138.649,40

Este documento é copia do original assinado digitalmente por: GISELDA RAMOS MEIRA - 20/09/18 11:01 / PAULO CESAR LIMA SILVEIRA - 20/09/18 11:13

31	0	31/07/2017	287913	10	302	0	2006	3.3.90.30.00 - Material de Consumo	81 - Transferências do Estado - FIS - Art. 2º da Lei nº 2.105/2000 (Alterado pela Lei nº 4.170/2012)	15.682,63	0,00	0,00	77.000,00	0,00	0,00	I - Suplementares	92.682,63
32	0	31/07/2017	287913	10	302	0	2006	3.3.90.36.00 - Outros Serviços de Terceiros – Pessoa Física	02 - Receitas de Impostos e de Transferência de Impostos – Saúde	112.139,44	0,00	0,00	143.500,00	36.000,00	0,00	I - Suplementares	219.639,44
33	0	31/07/2017	287913	10	302	0	2006	3.3.90.36.00 - Outros Serviços de Terceiros – Pessoa Física	31 - Transferências de Recursos do Sistema único de Saúde – SUS/ESTADO - Decreto nº 10.500, 28/09/2001 e Decreto nº 12.950, 31/03/2010)	5.000,00	0,00	0,00	0,00	4.000,00	0,00	I - Suplementares	1.000,00
34	0	31/07/2017	287913	10	302	0	2006	3.3.90.39.00 - Outros Serviços de Terceiros – Pessoa Jurídica	02 - Receitas de Impostos e de Transferência de Impostos – Saúde	55.087,11	0,00	0,00	221.000,00	0,00	0,00	I - Suplementares	276.087,11
35	0	31/07/2017	287913	10	302	0	2006	3.3.90.39.00 - Outros Serviços de Terceiros – Pessoa Jurídica	81 - Transferências do Estado - FIS - Art. 2º da Lei nº 2.105/2000 (Alterado pela Lei nº 4.170/2012)	1.616,11	0,00	0,00	7.000,00	0,00	0,00	I - Suplementares	8.616,11
36	0	31/07/2017	287913	10	302	0	2084	3.1.90.11.00 - Vencimentos e Vantagens Fixas – Pessoal Civil	02 - Receitas de Impostos e de Transferência de Impostos – Saúde	444.000,00	0,00	0,00	0,00	28.000,00	0,00	I - Suplementares	416.000,00
37	0	31/07/2017	287913	10	302	0	2084	3.3.90.30.00 - Material de Consumo	02 - Receitas de Impostos e de Transferência de Impostos – Saúde	78.000,00	0,00	0,00	0,00	42.000,00	0,00	I - Suplementares	36.000,00
38	0	31/07/2017	287913	10	302	0	2084	3.3.90.30.00 - Material de Consumo	14 - Transferência de Recursos do Sistema Único de Saúde - SUS – UNIÃO	171.824,82	0,00	0,00	0,00	80.000,00	0,00	I - Suplementares	91.824,82
39	0	31/07/2017	287913	10	303	0	2003	3.3.90.32.00 - Material, Bem ou Serviço para Distribuição Gratuita	02 - Receitas de Impostos e de Transferência de Impostos – Saúde	2.116,88	0,00	0,00	6.000,00	0,00	0,00	I - Suplementares	8.116,88
40	0	31/07/2017	287913	10	303	0	2003	3.3.90.32.00 - Material, Bem ou Serviço para Distribuição Gratuita	14 - Transferência de Recursos do Sistema Único de Saúde - SUS – UNIÃO	36.203,38	0,00	0,00	8.000,00	1.000,00	0,00	I - Suplementares	43.203,38

Este documento é copia do original assinado digitalmente por: GISELDA RAMOS MEIRA - 20/09/18 11:01 / PAULO CESAR LIMA SILVEIRA - 20/09/18 11:13

41	0	31/07/2017	287913	10	303	0	2003	3.3.90.32.00 - Material, Bem ou Serviço para Distribuição Gratuita	81 - Transferências do Estado - FIS - Art. 2º da Lei nº 2.105/2000 (Alterado pela Lei nº 4.170/2012)	4.609,42	0,00	0,00	5.000,00	0,00	0,00	I - Suplementares	9.609,42
42	0	31/07/2017	287913	10	304	0	2007	3.1.90.11.00 - Vencimentos e Vantagens Fixas – Pessoal Civil	02 - Receitas de Impostos e de Transferência de Impostos – Saúde	504.584,85	0,00	0,00	0,00	65.000,00	0,00	I - Suplementares	439.584,85
43	0	31/07/2017	287913	10	304	0	2007	3.1.90.13.00 - Obrigações Patronais	02 - Receitas de Impostos e de Transferência de Impostos – Saúde	90.458,08	0,00	0,00	0,00	61.000,00	0,00	I - Suplementares	29.458,08
44	0	31/07/2017	287913	10	305	0	2088	3.1.90.11.00 - Vencimentos e Vantagens Fixas – Pessoal Civil	02 - Receitas de Impostos e de Transferência de Impostos – Saúde	49,96	0,00	0,00	65.000,00	0,00	0,00	I - Suplementares	65.049,96
45	0	31/07/2017	287913	10	305	0	2088	3.1.90.13.00 - Obrigações Patronais	14 - Transferência de Recursos do Sistema Único de Saúde - SUS – UNIÃO	1.785,66	0,00	0,00	3.000,00	0,00	0,00	I - Suplementares	4.785,66
46	0	31/07/2017	287913	10	305	0	2088	3.3.90.30.00 - Material de Consumo	14 - Transferência de Recursos do Sistema Único de Saúde - SUS – UNIÃO	35.880,00	0,00	0,00	0,00	3.000,00	0,00	I - Suplementares	32.880,00
											0,00	0,00	1.116.000,00	1.116.000,00	0,00		

XML nr.: 900018

RIBAS DO RIO PARDO

PREFEITURA MUNICIPAL DE RIBAS DO RIO PARDO - Consolidado

Balanço Geral

Demonstrativo de Abertura de Créditos Adicionais

Informações Adicionais: Tipo do Ato Legal : DECRETO Número do Ato Legal : 47 Data Publicação do Ato Legal : 31/07/2017

Ano de 2017

Art. 167, V, da Constituição Federal, Arts. 40 a 46 da Lei nº 4.320/64 - TCE/MS, Resolução nº 54, de 14/12/2016. 20/09/2018

Nr.	Atos Legais		Dotação Orçamentária						Fonte de Recurso	Dotação Inicial	Abertura de Créditos Art. 43 - Inc.I Superávit Fin.	Abertura de Créditos Art. 43 - Inc.II Exc.Arrecadação	Abertura de Créditos Art. 43 - Inc.III Anulação/Dotação		Abertura de Créditos Art. 43 - Inc. IV Operação de Crédito	Classificação dos Créditos	Dotação Final
	Lei nº	Data de Publicação	U.O.	Função	SubFunção	Programa	Projeto / Atividade	Elemento			Suplementação	Suplementação	Suplementação	Anulação	Suplementação	Art. 41 (I - Suplementares, II - Especiais, III - Extraordinários)	
1	0	31/07/2017	288164	4	122	0	2010	3.1.90.94.00 - Indenizações e Restituições Trabalhistas	00 - Recursos Ordinários	611,14	0,00	0,00	0,00	500,00	0,00	I - Suplementares	111,14
2	0	31/07/2017	288164	4	122	0	2010	3.3.90.14.00 - Diárias – Civil	00 - Recursos Ordinários	491,67	0,00	0,00	2.000,00	0,00	0,00	I - Suplementares	2.491,67
3	0	31/07/2017	288164	4	122	0	2010	3.3.90.30.00 - Material de Consumo	00 - Recursos Ordinários	3.254,79	0,00	0,00	2.500,00	2.000,00	0,00	I - Suplementares	3.754,79

Este documento é copia do original assinado digitalmente por: GISELDA RAMOS MEIRA - 20/09/18 11:01 / PAULO CESAR LIMA SILVEIRA - 20/09/18 11:13

4	0	31/07/2017	288164	4	122	0	2010	3.3.90.36.00 - Outros Serviços de Terceiros – Pessoa Física	00 - Recursos Ordinários	1.020,00	0,00	0,00	1.500,00	500,00	0,00	I - Suplementares	2.020,00
5	0	31/07/2017	288164	4	122	0	2010	3.3.90.39.00 - Outros Serviços de Terceiros – Pessoa Jurídica	00 - Recursos Ordinários	1.795,32	0,00	0,00	46.000,00	0,00	0,00	I - Suplementares	47.795,32
6	0	31/07/2017	288164	4	122	0	2010	4.4.90.52.00 - Equipamentos e Material Permanente	00 - Recursos Ordinários	2.260,20	0,00	0,00	0,00	1.500,00	0,00	I - Suplementares	760,20
7	0	31/07/2017	288164	4	122	0	2012	3.1.90.94.00 - Indenizações e Restituições Trabalhistas	00 - Recursos Ordinários	277,17	0,00	0,00	9.000,00	0,00	0,00	I - Suplementares	9.277,17
8	0	31/07/2017	288164	4	122	0	2012	3.2.90.21.00 - Juros sobre a Dívida por Contrato	00 - Recursos Ordinários	8.736,60	0,00	0,00	5.868,60	0,00	0,00	I - Suplementares	14.605,20
9	0	31/07/2017	288164	4	122	0	2012	3.3.90.30.00 - Material de Consumo	00 - Recursos Ordinários	366,43	0,00	0,00	5.000,00	0,00	0,00	I - Suplementares	5.366,43
10	0	31/07/2017	288164	4	122	0	2012	3.3.90.35.00 - Serviços de Consultoria	00 - Recursos Ordinários	0,00	0,00	0,00	92.000,00	0,00	0,00	I - Suplementares	92.000,00
11	0	31/07/2017	288164	4	122	0	2012	3.3.90.36.00 - Outros Serviços de Terceiros – Pessoa Física	00 - Recursos Ordinários	3.575,20	0,00	0,00	0,00	2.000,00	0,00	I - Suplementares	1.575,20
12	0	31/07/2017	288164	4	122	0	2012	3.3.90.39.00 - Outros Serviços de Terceiros – Pessoa Jurídica	00 - Recursos Ordinários	31.680,99	0,00	0,00	224.000,00	9.000,00	0,00	I - Suplementares	246.680,99
13	0	31/07/2017	288164	4	122	0	2012	3.3.90.47.00 - Obrigações Tributárias e Contributivas	00 - Recursos Ordinários	9.797,96	0,00	0,00	145.000,00	0,00	0,00	I - Suplementares	154.797,96
14	0	31/07/2017	288164	4	122	0	2012	4.6.90.71.00 - Principal da Dívida Contratual Resgatado	00 - Recursos Ordinários	805.875,70	0,00	0,00	0,00	170.868,60	0,00	I - Suplementares	635.007,10
15	0	31/07/2017	288164	4	122	0	2014	3.3.90.36.00 - Outros Serviços de Terceiros – Pessoa Física	00 - Recursos Ordinários	18.000,00	0,00	0,00	0,00	10.000,00	0,00	I - Suplementares	8.000,00
16	0	31/07/2017	288164	4	122	0	2057	3.3.90.39.00 - Outros Serviços de Terceiros – Pessoa Jurídica	00 - Recursos Ordinários	225.000,00	0,00	0,00	0,00	73.000,00	0,00	I - Suplementares	152.000,00
17	0	31/07/2017	288164	4	122	0	2111	3.1.90.11.00 - Vencimentos e Vantagens Fixas – Pessoal Civil	00 - Recursos Ordinários	1.706.774,51	0,00	0,00	0,00	7.500,00	0,00	II - Especiais	1.699.274,51
18	0	31/07/2017	288164	4	122	0	2111	3.1.90.13.00 - Obrigações Patronais	00 - Recursos Ordinários	448.274,53	0,00	0,00	0,00	100.000,00	0,00	II - Especiais	348.274,53
19	0	31/07/2017	288164	4	122	0	2111	3.1.90.94.00 - Indenizações e Restituições Trabalhistas	00 - Recursos Ordinários	148.340,48	0,00	0,00	0,00	90.000,00	0,00	II - Especiais	58.340,48

Este documento é copia do original assinado digitalmente por: GISELDA RAMOS MEIRA - 20/09/18 11:01 / PAULO CESAR LIMA SILVEIRA - 20/09/18 11:13

20	0	31/07/2017	288164	4	122	0	1064	4.4.90.51.00 - Obras e Instalações	23 - Transferências de Convênios - União/Outros (não relacionados à educação/saúde/assistência social)	3.296.969,93	0,00	0,00	0,00	317.000,00	0,00	II - Especiais	2.979.969,93
21	0	31/07/2017	288164	4	122	0	2098	3.3.90.36.00 - Outros Serviços de Terceiros – Pessoa Física	00 - Recursos Ordinários	1.000,00	0,00	0,00	0,00	500,00	0,00	II - Especiais	500,00
22	0	31/07/2017	288164	4	122	0	2098	3.3.90.39.00 - Outros Serviços de Terceiros – Pessoa Jurídica	00 - Recursos Ordinários	228,41	0,00	0,00	500,00	0,00	0,00	II - Especiais	728,41
23	0	31/07/2017	288164	4	122	0	2114	3.3.90.30.00 - Material de Consumo	00 - Recursos Ordinários	17.093,79	0,00	0,00	111.000,00	2.000,00	0,00	II - Especiais	126.093,79
24	0	31/07/2017	288164	4	122	0	2114	3.3.90.36.00 - Outros Serviços de Terceiros – Pessoa Física	00 - Recursos Ordinários	575,34	0,00	0,00	0,00	500,00	0,00	II - Especiais	75,34
25	0	31/07/2017	288164	4	122	0	2114	3.3.90.39.00 - Outros Serviços de Terceiros – Pessoa Jurídica	00 - Recursos Ordinários	65.348,61	0,00	0,00	378.500,00	2.000,00	0,00	II - Especiais	441.848,61
26	0	31/07/2017	288164	4	122	0	2115	3.3.90.30.00 - Material de Consumo	00 - Recursos Ordinários	336.388,33	0,00	0,00	1.500,00	108.000,00	0,00	II - Especiais	229.888,33
27	0	31/07/2017	288164	4	122	0	2115	3.3.90.32.00 - Material, Bem ou Serviço para Distribuição Gratuita	00 - Recursos Ordinários	10.000,00	0,00	0,00	0,00	1.500,00	0,00	II - Especiais	8.500,00
28	0	31/07/2017	288164	4	122	0	2115	3.3.90.39.00 - Outros Serviços de Terceiros – Pessoa Jurídica	00 - Recursos Ordinários	2.609,37	0,00	0,00	110.000,00	0,00	0,00	II - Especiais	112.609,37
29	0	31/07/2017	288164	4	122	0	2115	4.4.90.52.00 - Equipamentos e Material Permanente	00 - Recursos Ordinários	20.000,00	0,00	0,00	0,00	5.000,00	0,00	II - Especiais	15.000,00
30	0	31/07/2017	288164	4	122	0	2093	3.3.90.14.00 - Diárias – Civil	00 - Recursos Ordinários	8.873,86	0,00	0,00	8.000,00	500,00	0,00	I - Suplementares	16.373,86
31	0	31/07/2017	288164	4	122	0	2093	3.3.90.30.00 - Material de Consumo	00 - Recursos Ordinários	39.000,00	0,00	0,00	0,00	3.000,00	0,00	II - Especiais	36.000,00
32	0	31/07/2017	288164	4	129	0	2015	3.3.90.30.00 - Material de Consumo	00 - Recursos Ordinários	70.601,25	0,00	0,00	0,00	5.220,00	0,00	I - Suplementares	65.381,25
33	0	31/07/2017	288164	4	129	0	2015	3.3.90.39.00 - Outros Serviços de Terceiros – Pessoa Jurídica	00 - Recursos Ordinários	1.518.949,53	0,00	0,00	0,00	58.000,00	0,00	I - Suplementares	1.460.949,53
34	0	31/07/2017	288164	8	244	0	1028	4.4.90.52.00 - Equipamentos e Material Permanente	00 - Recursos Ordinários	6.000,00	0,00	0,00	0,00	3.000,00	0,00	I - Suplementares	3.000,00
35	0	31/07/2017	288164	8	244	0	2036	3.1.90.94.00 - Indenizações e Restituições Trabalhistas	00 - Recursos Ordinários	207.052,30	0,00	0,00	0,00	53.000,00	0,00	I - Suplementares	154.052,30

Este documento é copia do original assinado digitalmente por: GISELDA RAMOS MEIRA - 20/09/18 11:01 / PAULO CESAR LIMA SILVEIRA - 20/09/18 11:13

36	0	31/07/2017	288164	8	244	0	2036	3.3.90.14.00 - Diárias – Civil	00 - Recursos Ordinários	5.000,00	0,00	0,00	0,00	5.000,00	0,00	I - Suplementares	0,00
37	0	31/07/2017	288164	8	244	0	2036	3.3.90.30.00 - Material de Consumo	00 - Recursos Ordinários	894,08	0,00	0,00	3.000,00	0,00	0,00	I - Suplementares	3.894,08
38	0	31/07/2017	288164	8	244	0	2036	3.3.90.36.00 - Outros Serviços de Terceiros – Pessoa Física	00 - Recursos Ordinários	6.248,08	0,00	0,00	0,00	2.000,00	0,00	I - Suplementares	4.248,08
39	0	31/07/2017	288164	8	244	0	2036	3.3.90.39.00 - Outros Serviços de Terceiros – Pessoa Jurídica	00 - Recursos Ordinários	4.840,50	0,00	0,00	13.000,00	0,00	0,00	I - Suplementares	17.840,50
40	0	31/07/2017	288164	12	122	0	1024	4.4.90.51.00 - Obras e Instalações	01 - Receitas de Impostos e de Transferência de Impostos - Educação	24.500,00	0,00	0,00	0,00	4.000,00	0,00	I - Suplementares	20.500,00
41	0	31/07/2017	288164	12	122	0	2016	3.1.90.11.00 - Vencimentos e Vantagens Fixas – Pessoal Civil	01 - Receitas de Impostos e de Transferência de Impostos - Educação	9.427,54	0,00	0,00	257.500,00	0,00	0,00	I - Suplementares	266.927,54
42	0	31/07/2017	288164	12	122	0	2016	3.3.90.30.00 - Material de Consumo	01 - Receitas de Impostos e de Transferência de Impostos - Educação	5.447,75	0,00	0,00	16.500,00	900,00	0,00	I - Suplementares	21.047,75
43	0	31/07/2017	288164	12	122	0	2016	3.3.90.36.00 - Outros Serviços de Terceiros – Pessoa Física	01 - Receitas de Impostos e de Transferência de Impostos - Educação	5.271,88	0,00	0,00	17.000,00	3.000,00	0,00	I - Suplementares	19.271,88
44	0	31/07/2017	288164	12	122	0	2016	3.3.90.39.00 - Outros Serviços de Terceiros – Pessoa Jurídica	01 - Receitas de Impostos e de Transferência de Impostos - Educação	86.595,47	0,00	0,00	86.900,00	27.500,00	0,00	I - Suplementares	145.995,47
45	0	31/07/2017	288164	12	306	0	2021	3.3.90.30.00 - Material de Consumo	15 - Transferência de Recursos do Fundo Nacional do Desenvolvimento da Educação – FNDE	30.091,94	0,00	0,00	65.000,00	6.000,00	0,00	I - Suplementares	89.091,94
46	0	31/07/2017	288164	12	306	0	2025	3.3.90.30.00 - Material de Consumo	00 - Recursos Ordinários	14.264,80	0,00	0,00	31.000,00	3.000,00	0,00	I - Suplementares	42.264,80
47	0	31/07/2017	288164	12	361	0	2055	3.3.90.30.00 - Material de Consumo	01 - Receitas de Impostos e de Transferência de Impostos - Educação	2.413,00	0,00	0,00	0,00	1.000,00	0,00	I - Suplementares	1.413,00
48	0	31/07/2017	288164	12	361	0	2055	3.3.90.39.00 - Outros Serviços de Terceiros – Pessoa Jurídica	01 - Receitas de Impostos e de Transferência de Impostos - Educação	49.586,17	0,00	0,00	1.836.000,00	3.000,00	0,00	I - Suplementares	1.882.586,17
49	0	31/07/2017	288164	12	361	0	1005	4.4.90.51.00 - Obras e Instalações	01 - Receitas de Impostos e de Transferência de Impostos - Educação	25.000,00	0,00	0,00	0,00	16.000,00	0,00	I - Suplementares	9.000,00

Este documento é copia do original assinado digitalmente por: GISELDA RAMOS MEIRA - 20/09/18 11:01 / PAULO CESAR LIMA SILVEIRA - 20/09/18 11:13

50	0	31/07/2017	288164	12	361	0	1005	4.4.90.51.00 - Obras e Instalações	20 - Transferências de Convênios - União/Educação	150.000,00	0,00	0,00	0,00	100.000,00	0,00	I - Suplementares	50.000,00
51	0	31/07/2017	288164	12	361	0	1030	4.4.90.52.00 - Equipamentos e Material Permanente	01 - Receitas de Impostos e de Transferência de Impostos - Educação	50.000,00	0,00	0,00	0,00	50.000,00	0,00	I - Suplementares	0,00
52	0	31/07/2017	288164	12	361	0	2023	3.1.90.11.00 - Vencimentos e Vantagens Fixas – Pessoal Civil	01 - Receitas de Impostos e de Transferência de Impostos - Educação	2.384.866,00	0,00	0,00	0,00	500.000,00	0,00	I - Suplementares	1.884.866,00
53	0	31/07/2017	288164	12	361	0	2023	3.1.90.13.00 - Obrigações Patronais	01 - Receitas de Impostos e de Transferência de Impostos - Educação	181.648,49	0,00	0,00	0,00	75.000,00	0,00	I - Suplementares	106.648,49
54	0	31/07/2017	288164	12	361	0	2023	3.3.90.14.00 - Diárias – Civil	01 - Receitas de Impostos e de Transferência de Impostos - Educação	5.000,00	0,00	0,00	0,00	3.000,00	0,00	I - Suplementares	2.000,00
55	0	31/07/2017	288164	12	361	0	2023	3.3.90.30.00 - Material de Consumo	01 - Receitas de Impostos e de Transferência de Impostos - Educação	5.166,20	0,00	0,00	69.500,00	0,00	0,00	I - Suplementares	74.666,20
56	0	31/07/2017	288164	12	361	0	2023	3.3.90.32.00 - Material, Bem ou Serviço para Distribuição Gratuita	01 - Receitas de Impostos e de Transferência de Impostos - Educação	3.000,00	0,00	0,00	0,00	1.000,00	0,00	I - Suplementares	2.000,00
57	0	31/07/2017	288164	12	361	0	2023	3.3.90.39.00 - Outros Serviços de Terceiros – Pessoa Jurídica	01 - Receitas de Impostos e de Transferência de Impostos - Educação	636.888,63	0,00	0,00	16.220,00	167.000,00	0,00	I - Suplementares	486.108,63
58	0	31/07/2017	288164	12	361	0	2031	3.3.90.30.00 - Material de Consumo	15 - Transferência de Recursos do Fundo Nacional do Desenvolvimento da Educação – FNDE	19.000,00	0,00	0,00	0,00	15.000,00	0,00	I - Suplementares	4.000,00
59	0	31/07/2017	288164	12	361	0	2031	3.3.90.36.00 - Outros Serviços de Terceiros – Pessoa Física	15 - Transferência de Recursos do Fundo Nacional do Desenvolvimento da Educação – FNDE	10.000,00	0,00	0,00	0,00	8.000,00	0,00	I - Suplementares	2.000,00
60	0	31/07/2017	288164	12	361	0	2031	3.3.90.39.00 - Outros Serviços de Terceiros – Pessoa Jurídica	15 - Transferência de Recursos do Fundo Nacional do Desenvolvimento da Educação – FNDE	75,00	0,00	0,00	550.000,00	0,00	0,00	I - Suplementares	550.075,00
61	0	31/07/2017	288164	12	361	0	2031	4.4.90.52.00 - Equipamentos e Material Permanente	15 - Transferência de Recursos do Fundo Nacional do Desenvolvimento da Educação – FNDE	50.000,00	0,00	0,00	0,00	40.000,00	0,00	I - Suplementares	10.000,00

Este documento é copia do original assinado digitalmente por: GISELDA RAMOS MEIRA - 20/09/18 11:01 / PAULO CESAR LIMA SILVEIRA - 20/09/18 11:13

62	0	31/07/2017	288164	12	364	0	2033	3.3.90.39.00 - Outros Serviços de Terceiros – Pessoa Jurídica	00 - Recursos Ordinários	29.654,62	0,00	0,00	0,00	28.000,00	0,00	I - Suplementares	1.654,62
63	0	31/07/2017	288164	12	365	0	2017	3.1.90.11.00 - Vencimentos e Vantagens Fixas – Pessoal Civil	01 - Receitas de Impostos e de Transferência de Impostos - Educação	60,01	0,00	0,00	220.000,00	0,00	0,00	I - Suplementares	220.060,01
64	0	31/07/2017	288164	12	365	0	2017	3.1.90.13.00 - Obrigações Patronais	01 - Receitas de Impostos e de Transferência de Impostos - Educação	6.644,80	0,00	0,00	40.000,00	0,00	0,00	I - Suplementares	46.644,80
65	0	31/07/2017	288164	12	365	0	2017	3.3.90.30.00 - Material de Consumo	01 - Receitas de Impostos e de Transferência de Impostos - Educação	8.602,43	0,00	0,00	66.500,00	1.000,00	0,00	I - Suplementares	74.102,43
66	0	31/07/2017	288164	12	365	0	2017	3.3.90.39.00 - Outros Serviços de Terceiros – Pessoa Jurídica	01 - Receitas de Impostos e de Transferência de Impostos - Educação	535.681,90	0,00	0,00	1.000,00	77.000,00	0,00	I - Suplementares	459.681,90
67	0	31/07/2017	288164	15	122	0	2099	3.3.90.30.00 - Material de Consumo	70 - Compensações Financeiras de Recursos Naturais	937.000,00	0,00	0,00	0,00	185.000,00	0,00	II - Especiais	752.000,00
68	0	31/07/2017	288164	15	122	0	2099	3.3.90.39.00 - Outros Serviços de Terceiros – Pessoa Jurídica	70 - Compensações Financeiras de Recursos Naturais	39.000,00	0,00	0,00	0,00	14.000,00	0,00	II - Especiais	25.000,00
69	0	31/07/2017	288164	15	122	0	2101	3.1.90.94.00 - Indenizações e Restituições Trabalhistas	00 - Recursos Ordinários	470,60	0,00	0,00	1.000,00	0,00	0,00	I - Suplementares	1.470,60
70	0	31/07/2017	288164	15	451	0	1066	3.3.90.39.00 - Outros Serviços de Terceiros – Pessoa Jurídica	00 - Recursos Ordinários	30.000,00	0,00	0,00	0,00	30.000,00	0,00	II - Especiais	0,00
71	0	31/07/2017	288164	15	451	0	1067	4.4.90.51.00 - Obras e Instalações	23 - Transferências de Convênios - União/Outros (não relacionados à educação/saúde/assistência social)	1.168.000,00	0,00	0,00	0,00	1.168.000,00	0,00	II - Especiais	0,00
72	0	31/07/2017	288164	15	451	0	1071	4.4.90.51.00 - Obras e Instalações	23 - Transferências de Convênios - União/Outros (não relacionados à educação/saúde/assistência social)	86.240,63	0,00	0,00	0,00	70.000,00	0,00	II - Especiais	16.240,63
73	0	31/07/2017	288164	15	452	0	2103	3.3.90.39.00 - Outros Serviços de Terceiros – Pessoa Jurídica	00 - Recursos Ordinários	96.820,00	0,00	0,00	0,00	70.000,00	0,00	II - Especiais	26.820,00

Este documento é copia do original assinado digitalmente por: GISELDA RAMOS MEIRA - 20/09/18 11:01 / PAULO CESAR LIMA SILVEIRA - 20/09/18 11:13

74	0	31/07/2017	288164	20	122	0	2096	3.3.90.39.00 - Outros Serviços de Terceiros – Pessoa Jurídica	00 - Recursos Ordinários	30.000,00	0,00	0,00	0,00	17.000,00	0,00	I - Suplementares	13.000,00
75	0	31/07/2017	288164	25	752	0	1073	4.4.90.51.00 - Obras e Instalações	00 - Recursos Ordinários	399.000,00	0,00	0,00	0,00	399.000,00	0,00	II - Especiais	0,00
76	0	31/07/2017	288164	25	752	0	1073	4.4.90.51.00 - Obras e Instalações	17 - Contribuição para o Custeio dos Serviços de Iluminação Pública - COSIP	28.000,00	0,00	0,00	0,00	28.000,00	0,00	II - Especiais	0,00
77	0	31/07/2017	288164	25	752	0	2104	3.3.90.39.00 - Outros Serviços de Terceiros – Pessoa Jurídica	17 - Contribuição para o Custeio dos Serviços de Iluminação Pública - COSIP	4.478,90	0,00	0,00	143.000,00	0,00	0,00	II - Especiais	147.478,90
78	0	31/07/2017	288164	26	782	0	1074	3.3.90.39.00 - Outros Serviços de Terceiros – Pessoa Jurídica	00 - Recursos Ordinários	50.000,00	0,00	0,00	0,00	13.000,00	0,00	II - Especiais	37.000,00
79	0	31/07/2017	288164	26	782	0	1074	4.4.90.51.00 - Obras e Instalações	00 - Recursos Ordinários	335.000,00	0,00	0,00	0,00	335.000,00	0,00	II - Especiais	0,00
80	0	31/07/2017	288164	26	782	0	2105	3.3.90.30.00 - Material de Consumo	00 - Recursos Ordinários	21.808,20	0,00	0,00	75.000,00	0,00	0,00	II - Especiais	96.808,20
81	0	31/07/2017	288164	26	782	0	2105	3.3.90.39.00 - Outros Serviços de Terceiros – Pessoa Jurídica	00 - Recursos Ordinários	35.286,00	0,00	0,00	0,00	34.000,00	0,00	II - Especiais	1.286,00
82	0	31/07/2017	288164	26	782	0	2106	3.3.90.39.00 - Outros Serviços de Terceiros – Pessoa Jurídica	80 - Transferências do Estado – FUNDERSUL- Lei Estadual nº 1.963/1999 e Art. 2º, I, II, III e Art. 4º § 1º da Lei Estadual nº 3.140/2005.	454.000,00	0,00	0,00	0,00	172.000,00	0,00	II - Especiais	282.000,00
83	0	31/07/2017	288164	26	782	0	2106	4.4.90.51.00 - Obras e Instalações	80 - Transferências do Estado – FUNDERSUL- Lei Estadual nº 1.963/1999 e Art. 2º, I, II, III e Art. 4º § 1º da Lei Estadual nº 3.140/2005.	85.000,00	0,00	0,00	0,00	80.000,00	0,00	II - Especiais	5.000,00
84	0	31/07/2017	288164	26	782	0	2107	3.3.90.30.00 - Material de Consumo	80 - Transferências do Estado – FUNDERSUL- Lei Estadual nº 1.963/1999 e Art. 2º, I, II, III e Art. 4º § 1º da Lei Estadual nº 3.140/2005.	534.639,86	0,00	0,00	0,00	113.000,00	0,00	II - Especiais	421.639,86

Este documento é copia do original assinado digitalmente por: GISELDA RAMOS MEIRA - 20/09/18 11:01 / PAULO CESAR LIMA SILVEIRA - 20/09/18 11:13

85	0	31/07/2017	288164	26	782	0	2107	3.3.90.39.00 - Outros Serviços de Terceiros – Pessoa Jurídica	80 - Transferências do Estado – FUNDERSUL- Lei Estadual nº 1.963/1999 e Art. 2º, I, II, III e Art. 4º § 1º da Lei Estadual nº 3.140/2005.	4.748,00	0,00	0,00	285.000,00	0,00	0,00	II - Especiais	289.748,00
86	0	31/07/2017	288164	27	812	0	2112	3.3.90.30.00 - Material de Consumo	00 - Recursos Ordinários	182.054,74	0,00	0,00	0,00	92.000,00	0,00	II - Especiais	90.054,74
87	0	31/07/2017	288277	12	361	0	2044	3.1.90.11.00 - Vencimentos e Vantagens Fixas – Pessoal Civil	18 - Transferências do FUNDEB - (aplicação na remuneração e aperfeiçoamento dos profissionais do Magistério em efetivo exercício na Educação Básica – 60%)	2.113.234,13	0,00	0,00	0,00	365.000,00	0,00	I - Suplementares	1.748.234,13
88	0	31/07/2017	288277	12	365	0	2048	3.1.90.11.00 - Vencimentos e Vantagens Fixas – Pessoal Civil	18 - Transferências do FUNDEB - (aplicação na remuneração e aperfeiçoamento dos profissionais do Magistério em efetivo exercício na Educação Básica – 60%)	38.069,41	0,00	0,00	300.000,00	0,00	0,00	I - Suplementares	338.069,41
89	0	31/07/2017	288277	12	365	0	2048	3.1.90.13.00 - Obrigações Patronais	18 - Transferências do FUNDEB - (aplicação na remuneração e aperfeiçoamento dos profissionais do Magistério em efetivo exercício na Educação Básica – 60%)	5.174,93	0,00	0,00	65.000,00	0,00	0,00	I - Suplementares	70.174,93
											0,00	0,00	5.300.488,60	5.347.488,60	0,00		

XML nr.: 900019

RIBAS DO RIO PARDO

PREFEITURA MUNICIPAL DE RIBAS DO RIO PARDO - Consolidado

Balanço Geral

Demonstrativo de Abertura de Créditos Adicionais

Informações Adicionais: Tipo do Ato Legal : DECRETO Número do Ato Legal : 48 Data Publicação do Ato Legal : 31/07/2017

Ano de 2017

Art. 167, V, da Constituição Federal, Arts. 40 a 46 da Lei nº 4.320/64 - TCE/MS, Resolução nº 54, de 14/12/2016. 20/09/2018

Nr.	Atos Legais	Dotação Orçamentária	Fonte de Recurso	Dotação Inicial	Abertura de Créditos Art. 43 - Inc.I Superávit Fin.	Abertura de Créditos Art. 43 - Inc.II Exc.Arrecadação	Abertura de Créditos Art. 43 - Inc.III Anulação/Dotação	Abertura de Créditos Art. 43 - Inc. IV Operação de Crédito	Classificação dos Créditos	Dotação Final

Este documento é copia do original assinado digitalmente por: GISELDA RAMOS MEIRA - 20/09/18 11:01 / PAULO CESAR LIMA SILVEIRA - 20/09/18 11:13

	Lei nº	Data de Publicação	U.O.	Função	SubFunção	Programa	Projeto / Atividade	Elemento			Suplementação	Suplementação	Suplementação	Anulação	Suplementação	Art. 41 (I - Suplementares, II - Especiais, III - Extraordinários)	
1	0	31/07/2017	288162	8	243	0	2070	3.3.90.36.00 - Outros Serviços de Terceiros – Pessoa Física	29 - Transferência de Recursos do Fundo Nacional de Assistência Social – FNAS	5.000,00	0,00	0,00	0,00	1.000,00	0,00	I - Suplementares	4.000,00
2	0	31/07/2017	288162	8	243	0	2070	3.3.90.39.00 - Outros Serviços de Terceiros – Pessoa Jurídica	29 - Transferência de Recursos do Fundo Nacional de Assistência Social – FNAS	1.019,36	0,00	0,00	12.500,00	0,00	0,00	I - Suplementares	13.519,36
3	0	31/07/2017	288162	8	243	0	2070	4.4.90.51.00 - Obras e Instalações	29 - Transferência de Recursos do Fundo Nacional de Assistência Social – FNAS	10.000,00	0,00	0,00	0,00	9.000,00	0,00	I - Suplementares	1.000,00
4	0	31/07/2017	288162	8	243	0	2070	4.4.90.52.00 - Equipamentos e Material Permanente	29 - Transferência de Recursos do Fundo Nacional de Assistência Social – FNAS	10.000,00	0,00	0,00	0,00	2.500,00	0,00	I - Suplementares	7.500,00
5	0	31/07/2017	288162	8	244	0	2018	3.3.90.39.00 - Outros Serviços de Terceiros – Pessoa Jurídica	29 - Transferência de Recursos do Fundo Nacional de Assistência Social – FNAS	992,50	0,00	0,00	2.500,00	0,00	0,00	I - Suplementares	3.492,50
6	0	31/07/2017	288162	8	244	0	2018	4.4.90.52.00 - Equipamentos e Material Permanente	29 - Transferência de Recursos do Fundo Nacional de Assistência Social – FNAS	57.000,00	0,00	0,00	0,00	2.500,00	0,00	I - Suplementares	54.500,00
7	0	31/07/2017	288162	8	244	0	2066	3.3.90.30.00 - Material de Consumo	82 - Transferências do Estado FEAS- Decreto nº 13.111. 26/01/2011,	7.288,38	0,00	0,00	5.000,00	0,00	0,00	I - Suplementares	12.288,38
8	0	31/07/2017	288162	8	244	0	2067	3.3.90.30.00 - Material de Consumo	00 - Recursos Ordinários	162.000,00	0,00	0,00	0,00	26.000,00	0,00	I - Suplementares	136.000,00
9	0	31/07/2017	288162	8	244	0	2067	3.3.90.30.00 - Material de Consumo	29 - Transferência de Recursos do Fundo Nacional de Assistência Social – FNAS	104.427,36	0,00	0,00	0,00	11.000,00	0,00	I - Suplementares	93.427,36
10	0	31/07/2017	288162	8	244	0	2067	3.3.90.36.00 - Outros Serviços de Terceiros – Pessoa Física	29 - Transferência de Recursos do Fundo Nacional de Assistência Social – FNAS	104,76	0,00	0,00	21.000,00	0,00	0,00	I - Suplementares	21.104,76
11	0	31/07/2017	288162	8	244	0	2067	3.3.90.39.00 - Outros Serviços de Terceiros – Pessoa Jurídica	29 - Transferência de Recursos do Fundo Nacional de Assistência Social – FNAS	4.684,48	0,00	0,00	17.000,00	0,00	0,00	I - Suplementares	21.684,48

Este documento é copia do original assinado digitalmente por: GISELDA RAMOS MEIRA - 20/09/18 11:01 / PAULO CESAR LIMA SILVEIRA - 20/09/18 11:13

12	0	31/07/2017	288162	8	244	0	2067	4.4.90.51.00 - Obras e Instalações	29 - Transferência de Recursos do Fundo Nacional de Assistência Social – FNAS	5.000,00	0,00	0,00	0,00	2.000,00	0,00	I - Suplementares	3.000,00
13	0	31/07/2017	288162	8	244	0	2067	4.4.90.52.00 - Equipamentos e Material Permanente	29 - Transferência de Recursos do Fundo Nacional de Assistência Social – FNAS	10.000,00	0,00	0,00	0,00	4.000,00	0,00	I - Suplementares	6.000,00
											0,00	0,00	58.000,00	58.000,00	0,00		

XML nr.: 900020

RIBAS DO RIO PARDO

PREFEITURA MUNICIPAL DE RIBAS DO RIO PARDO - Consolidado

Balanço Geral

Demonstrativo de Abertura de Créditos Adicionais

Informações Adicionais: Tipo do Ato Legal : DECRETO Número do Ato Legal : 49 Data Publicação do Ato Legal : 31/07/2017

Ano de 2017

Art. 167, V, da Constituição Federal, Arts. 40 a 46 da Lei nº 4.320/64 - TCE/MS, Resolução nº 54, de 14/12/2016. 20/09/2018

Nr.	Atos Legais		Dotação Orçamentária						Fonte de Recurso	Dotação Inicial	Abertura de Créditos Art. 43 - Inc.I Superávit Fin.	Abertura de Créditos Art. 43 - Inc.II Exc.Arrecadação	Abertura de Créditos Art. 43 - Inc.III Anulação/Dotação		Abertura de Créditos Art. 43 - Inc. IV Operação de Crédito	Classificação dos Créditos	Dotação Final
	Lei nº	Data de Publicação	U.O.	Função	SubFunção	Programa	Projeto / Atividade	Elemento			Suplementação	Suplementação	Suplementação	Anulação	Suplementação	Art. 41 (I - Suplementares, II - Especiais, III - Extraordinários)	
1	0	31/07/2017	288143	8	244	0	1018	4.5.90.61.00 - Aquisição de Imóveis	81 - Transferências do Estado - FIS - Art. 2º da Lei nº 2.105/2000 (Alterado pela Lei nº 4.170/2012)	23.000,00	0,00	0,00	0,00	14.000,00	0,00	I - Suplementares	9.000,00
2	0	31/07/2017	288143	8	244	0	2020	3.3.90.32.00 - Material, Bem ou Serviço para Distribuição Gratuita	81 - Transferências do Estado - FIS - Art. 2º da Lei nº 2.105/2000 (Alterado pela Lei nº 4.170/2012)	3.358,26	0,00	0,00	61.000,00	0,00	0,00	I - Suplementares	64.358,26
3	0	31/07/2017	288143	8	244	0	2092	3.3.90.39.00 - Outros Serviços de Terceiros – Pessoa Jurídica	81 - Transferências do Estado - FIS - Art. 2º da Lei nº 2.105/2000 (Alterado pela Lei nº 4.170/2012)	0,00	0,00	0,00	1.000,00	0,00	0,00	I - Suplementares	1.000,00
4	0	31/07/2017	288143	8	244	0	2092	4.4.90.51.00 - Obras e Instalações	81 - Transferências do Estado - FIS - Art. 2º da Lei nº 2.105/2000 (Alterado pela Lei nº 4.170/2012)	2.000,00	0,00	0,00	0,00	1.000,00	0,00	I - Suplementares	1.000,00
											0,00	0,00	62.000,00	15.000,00	0,00		

XML nr.: 900021

RIBAS DO RIO PARDO

Este documento é copia do original assinado digitalmente por: GISELDA RAMOS MEIRA - 20/09/18 11:01 / PAULO CESAR LIMA SILVEIRA - 20/09/18 11:13

PREFEITURA MUNICIPAL DE RIBAS DO RIO PARDO - Consolidado

Balanço Geral

Demonstrativo de Abertura de Créditos Adicionais

Informações Adicionais: Tipo do Ato Legal : DECRETO Número do Ato Legal : 54 Data Publicação do Ato Legal : 30/08/2017

Ano de 2017

Art. 167, V, da Constituição Federal, Arts. 40 a 46 da Lei nº 4.320/64 - TCE/MS, Resolução nº 54, de 14/12/2016. 20/09/2018

Nr.	Atos Legais		Dotação Orçamentária						Fonte de Recurso	Dotação Inicial	Abertura de Créditos Art. 43 - Inc.I Superávit Fin.	Abertura de Créditos Art. 43 - Inc.II Exc.Arrecadação	Abertura de Créditos Art. 43 - Inc.III Anulação/Dotação		Abertura de Créditos Art. 43 - Inc. IV Operação de Crédito	Classificação dos Créditos	Dotação Final
	Lei nº	Data de Publicação	U.O.	Função	SubFunção	Programa	Projeto / Atividade	Elemento			Suplementação	Suplementação	Suplementação	Anulação	Suplementação	Art. 41 (I - Suplementares, II - Especiais, III - Extraordinários)	
1	0	30/08/2017	288164	4	122	0	1064	4.4.90.51.00 - Obras e Instalações	23 - Transferências de Convênios - União/Outros (não relacionados à educação/saúde/assistência social)	361.709,99	0,00	0,00	0,00	220.000,00	0,00	II - Especiais	141.709,99
2	0	30/08/2017	288164	12	361	0	2024	3.3.90.39.00 - Outros Serviços de Terceiros – Pessoa Jurídica	15 - Transferência de Recursos do Fundo Nacional do Desenvolvimento da Educação – FNDE	0,00	0,00	0,00	210.000,00	0,00	0,00	II - Especiais	210.000,00
3	0	30/08/2017	288164	12	361	0	2054	3.3.90.39.00 - Outros Serviços de Terceiros – Pessoa Jurídica	24 - Transferências de Convênios - Estado/Educação	0,00	0,00	0,00	220.000,00	0,00	0,00	II - Especiais	220.000,00
4	0	30/08/2017	288164	15	451	0	1067	4.4.90.51.00 - Obras e Instalações	23 - Transferências de Convênios - União/Outros (não relacionados à educação/saúde/assistência social)	1.378.000,00	0,00	0,00	0,00	210.000,00	0,00	II - Especiais	1.168.000,00
											0,00	0,00	430.000,00	430.000,00	0,00		

XML nr.: 900022

RIBAS DO RIO PARDO

PREFEITURA MUNICIPAL DE RIBAS DO RIO PARDO - Consolidado

Balanço Geral

Demonstrativo de Abertura de Créditos Adicionais

Informações Adicionais: Tipo do Ato Legal : DECRETO Número do Ato Legal : 55 Data Publicação do Ato Legal : 03/09/2017

Ano de 2017

Art. 167, V, da Constituição Federal, Arts. 40 a 46 da Lei nº 4.320/64 - TCE/MS, Resolução nº 54, de 14/12/2016. 20/09/2018

Nr.	Atos Legais		Dotação Orçamentária						Fonte de Recurso	Dotação Inicial	Abertura de Créditos Art. 43 - Inc.I Superávit Fin.	Abertura de Créditos Art. 43 - Inc.II Exc.Arrecadação	Abertura de Créditos Art. 43 - Inc.III Anulação/Dotação		Abertura de Créditos Art. 43 - Inc. IV Operação de Crédito	Classificação dos Créditos	Dotação Final
	Lei nº	Data de Publicação	U.O.	Função	SubFunção	Programa	Projeto / Atividade	Elemento			Suplementação	Suplementação	Suplementação	Anulação	Suplementação	Art. 41 (I - Suplementares, II - Especiais, III - Extraordinários)	
1	0	03/09/2017	288164	4	122	0	2010	3.3.90.30.00 - Material de Consumo	00 - Recursos Ordinários	1.824,47	0,00	0,00	4.000,00	0,00	0,00	I - Suplementares	5.824,47

Este documento é copia do original assinado digitalmente por: GISELDA RAMOS MEIRA - 20/09/18 11:01 / PAULO CESAR LIMA SILVEIRA - 20/09/18 11:13

2	0	03/09/2017	288164	4	122	0	2010	3.3.90.39.00 - Outros Serviços de Terceiros – Pessoa Jurídica	00 - Recursos Ordinários	23.208,98	0,00	0,00	18.500,00	1.000,00	0,00	I - Suplementares	40.708,98
3	0	03/09/2017	288164	4	122	0	2012	3.1.90.94.00 - Indenizações e Restituições Trabalhistas	00 - Recursos Ordinários	781,03	0,00	0,00	5.000,00	0,00	0,00	I - Suplementares	5.781,03
4	0	03/09/2017	288164	4	122	0	2012	3.3.90.30.00 - Material de Consumo	00 - Recursos Ordinários	3.371,35	0,00	0,00	8.000,00	0,00	0,00	I - Suplementares	11.371,35
5	0	03/09/2017	288164	4	122	0	2012	3.3.90.39.00 - Outros Serviços de Terceiros – Pessoa Jurídica	00 - Recursos Ordinários	763.520,04	0,00	0,00	492.000,00	108.500,00	0,00	I - Suplementares	1.147.020,04
6	0	03/09/2017	288164	4	122	0	2012	3.3.90.47.00 - Obrigações Tributárias e Contributivas	00 - Recursos Ordinários	5.722,41	0,00	0,00	30.000,00	0,00	0,00	I - Suplementares	35.722,41
7	0	03/09/2017	288164	4	122	0	2012	4.6.90.71.00 - Principal da Dívida Contratual Resgatado	00 - Recursos Ordinários	105.127,35	0,00	0,00	0,00	30.000,00	0,00	I - Suplementares	75.127,35
8	0	03/09/2017	288164	4	122	0	2014	3.3.90.39.00 - Outros Serviços de Terceiros – Pessoa Jurídica	00 - Recursos Ordinários	350,00	0,00	0,00	2.000,00	0,00	0,00	I - Suplementares	2.350,00
9	0	03/09/2017	288164	4	122	0	2111	3.1.90.11.00 - Vencimentos e Vantagens Fixas – Pessoal Civil	00 - Recursos Ordinários	3.220.422,95	0,00	0,00	0,00	607.000,00	0,00	II - Especiais	2.613.422,95
10	0	03/09/2017	288164	4	122	0	2111	3.1.90.94.00 - Indenizações e Restituições Trabalhistas	00 - Recursos Ordinários	58.340,48	0,00	0,00	0,00	2.000,00	0,00	II - Especiais	56.340,48
11	0	03/09/2017	288164	4	122	0	1064	4.4.90.51.00 - Obras e Instalações	23 - Transferências de Convênios - União/Outros (não relacionados à educação/saúde/assistência social)	264.969,93	0,00	0,00	0,00	76.000,00	0,00	II - Especiais	188.969,93
12	0	03/09/2017	288164	4	122	0	2114	3.3.90.30.00 - Material de Consumo	00 - Recursos Ordinários	6.848,65	0,00	0,00	61.000,00	0,00	0,00	II - Especiais	67.848,65
13	0	03/09/2017	288164	4	122	0	2114	3.3.90.39.00 - Outros Serviços de Terceiros – Pessoa Jurídica	00 - Recursos Ordinários	58.486,37	0,00	0,00	330.000,00	53.000,00	0,00	II - Especiais	335.486,37
14	0	03/09/2017	288164	4	122	0	2115	3.3.90.14.00 - Diárias – Civil	00 - Recursos Ordinários	1.121,21	0,00	0,00	3.500,00	0,00	0,00	II - Especiais	4.621,21
15	0	03/09/2017	288164	4	122	0	2115	3.3.90.30.00 - Material de Consumo	00 - Recursos Ordinários	5.280,89	0,00	0,00	0,00	2.500,00	0,00	II - Especiais	2.780,89
16	0	03/09/2017	288164	4	122	0	2115	3.3.90.31.00 - Premiações Culturais, Artísticas, Científicas, Desportivas e Outras	00 - Recursos Ordinários	10.000,00	0,00	0,00	0,00	3.000,00	0,00	II - Especiais	7.000,00

Este documento é copia do original assinado digitalmente por: GISELDA RAMOS MEIRA - 20/09/18 11:01 / PAULO CESAR LIMA SILVEIRA - 20/09/18 11:13

17	0	03/09/2017	288164	4	122	0	2115	3.3.90.39.00 - Outros Serviços de Terceiros – Pessoa Jurídica	00 - Recursos Ordinários	4.327,37	0,00	0,00	64.000,00	0,00	0,00	II - Especiais	68.327,37
18	0	03/09/2017	288164	4	122	0	2115	4.4.90.52.00 - Equipamentos e Material Permanente	00 - Recursos Ordinários	57.000,00	0,00	0,00	0,00	12.000,00	0,00	II - Especiais	45.000,00
19	0	03/09/2017	288164	4	122	0	1057	4.4.90.52.00 - Equipamentos e Material Permanente	00 - Recursos Ordinários	20.000,00	0,00	0,00	0,00	19.000,00	0,00	II - Especiais	1.000,00
20	0	03/09/2017	288164	4	122	0	1058	4.4.90.61.00 - Aquisição de Imóveis	00 - Recursos Ordinários	35.000,00	0,00	0,00	0,00	31.000,00	0,00	II - Especiais	4.000,00
21	0	03/09/2017	288164	4	122	0	2093	3.3.90.14.00 - Diárias – Civil	00 - Recursos Ordinários	5.677,61	0,00	0,00	0,00	2.500,00	0,00	I - Suplementares	3.177,61
22	0	03/09/2017	288164	4	129	0	2015	3.3.90.35.00 - Serviços de Consultoria	00 - Recursos Ordinários	125.000,00	0,00	0,00	277.000,00	0,00	0,00	I - Suplementares	402.000,00
23	0	03/09/2017	288164	4	129	0	2015	3.3.90.39.00 - Outros Serviços de Terceiros – Pessoa Jurídica	00 - Recursos Ordinários	765.651,58	0,00	0,00	0,00	30.000,00	0,00	I - Suplementares	735.651,58
24	0	03/09/2017	288164	4	129	0	2015	3.3.90.91.00 - Sentenças Judiciais	00 - Recursos Ordinários	426.000,00	0,00	0,00	0,00	277.000,00	0,00	I - Suplementares	149.000,00
25	0	03/09/2017	288164	4	129	0	2015	4.4.90.52.00 - Equipamentos e Material Permanente	00 - Recursos Ordinários	21,30	0,00	0,00	7.500,00	0,00	0,00	I - Suplementares	7.521,30
26	0	03/09/2017	288164	8	244	0	2036	3.1.90.13.00 - Obrigações Patronais	00 - Recursos Ordinários	32.750,43	0,00	0,00	10.000,00	0,00	0,00	I - Suplementares	42.750,43
27	0	03/09/2017	288164	8	244	0	2036	3.1.90.94.00 - Indenizações e Restituições Trabalhistas	00 - Recursos Ordinários	197.782,72	0,00	0,00	0,00	10.000,00	0,00	I - Suplementares	187.782,72
28	0	03/09/2017	288164	8	244	0	2036	3.3.90.14.00 - Diárias – Civil	00 - Recursos Ordinários	0,00	0,00	0,00	3.000,00	0,00	0,00	I - Suplementares	3.000,00
29	0	03/09/2017	288164	8	244	0	2036	3.3.90.39.00 - Outros Serviços de Terceiros – Pessoa Jurídica	00 - Recursos Ordinários	4.646,54	0,00	0,00	10.000,00	3.000,00	0,00	I - Suplementares	11.646,54
30	0	03/09/2017	288164	12	122	0	1024	4.4.90.51.00 - Obras e Instalações	01 - Receitas de Impostos e de Transferência de Impostos - Educação	15.000,00	0,00	0,00	0,00	4.500,00	0,00	I - Suplementares	10.500,00
31	0	03/09/2017	288164	12	122	0	2016	3.1.90.11.00 - Vencimentos e Vantagens Fixas – Pessoal Civil	01 - Receitas de Impostos e de Transferência de Impostos - Educação	458,54	0,00	0,00	310.000,00	0,00	0,00	I - Suplementares	310.458,54
32	0	03/09/2017	288164	12	122	0	2016	3.3.90.30.00 - Material de Consumo	01 - Receitas de Impostos e de Transferência de Impostos - Educação	3.847,20	0,00	0,00	20.000,00	0,00	0,00	I - Suplementares	23.847,20

Este documento é copia do original assinado digitalmente por: GISELDA RAMOS MEIRA - 20/09/18 11:01 / PAULO CESAR LIMA SILVEIRA - 20/09/18 11:13

33	0	03/09/2017	288164	12	122	0	2016	3.3.90.39.00 - Outros Serviços de Terceiros – Pessoa Jurídica	01 - Receitas de Impostos e de Transferência de Impostos - Educação	196.963,42	0,00	0,00	198.000,00	9.000,00	0,00	I - Suplementares	385.963,42
34	0	03/09/2017	288164	12	306	0	2021	3.3.90.30.00 - Material de Consumo	15 - Transferência de Recursos do Fundo Nacional do Desenvolvimento da Educação – FNDE	2.781,43	0,00	0,00	49.000,00	0,00	0,00	I - Suplementares	51.781,43
35	0	03/09/2017	288164	12	306	0	2025	3.3.90.30.00 - Material de Consumo	00 - Recursos Ordinários	6.818,98	0,00	0,00	31.000,00	2.000,00	0,00	I - Suplementares	35.818,98
36	0	03/09/2017	288164	12	361	0	2024	3.3.90.39.00 - Outros Serviços de Terceiros – Pessoa Jurídica	15 - Transferência de Recursos do Fundo Nacional do Desenvolvimento da Educação – FNDE	95.374,36	0,00	0,00	15.000,00	18.000,00	0,00	II - Especiais	92.374,36
37	0	03/09/2017	288164	12	361	0	2055	3.3.90.39.00 - Outros Serviços de Terceiros – Pessoa Jurídica	01 - Receitas de Impostos e de Transferência de Impostos - Educação	584.149,92	0,00	0,00	142.000,00	27.000,00	0,00	I - Suplementares	699.149,92
38	0	03/09/2017	288164	12	361	0	1005	4.4.90.51.00 - Obras e Instalações	01 - Receitas de Impostos e de Transferência de Impostos - Educação	9.000,00	0,00	0,00	0,00	6.500,00	0,00	I - Suplementares	2.500,00
39	0	03/09/2017	288164	12	361	0	1030	4.4.90.52.00 - Equipamentos e Material Permanente	20 - Transferências de Convênios - União/Educação	7.900,00	0,00	0,00	0,00	2.000,00	0,00	I - Suplementares	5.900,00
40	0	03/09/2017	288164	12	361	0	2023	3.1.90.11.00 - Vencimentos e Vantagens Fixas – Pessoal Civil	01 - Receitas de Impostos e de Transferência de Impostos - Educação	6.165.302,10	0,00	0,00	100.000,00	610.000,00	0,00	I - Suplementares	5.655.302,10
41	0	03/09/2017	288164	12	361	0	2023	3.1.90.13.00 - Obrigações Patronais	01 - Receitas de Impostos e de Transferência de Impostos - Educação	44.044,77	0,00	0,00	245.000,00	0,00	0,00	I - Suplementares	289.044,77
42	0	03/09/2017	288164	12	361	0	2023	3.3.90.30.00 - Material de Consumo	01 - Receitas de Impostos e de Transferência de Impostos - Educação	4.148,13	0,00	0,00	25.500,00	0,00	0,00	I - Suplementares	29.648,13
43	0	03/09/2017	288164	12	361	0	2023	3.3.90.39.00 - Outros Serviços de Terceiros – Pessoa Jurídica	01 - Receitas de Impostos e de Transferência de Impostos - Educação	21.921,26	0,00	0,00	6.500,00	3.000,00	0,00	I - Suplementares	25.421,26
44	0	03/09/2017	288164	12	361	0	2023	4.4.90.52.00 - Equipamentos e Material Permanente	01 - Receitas de Impostos e de Transferência de Impostos - Educação	3.433,00	0,00	0,00	0,00	2.500,00	0,00	I - Suplementares	933,00

Este documento é copia do original assinado digitalmente por: GISELDA RAMOS MEIRA - 20/09/18 11:01 / PAULO CESAR LIMA SILVEIRA - 20/09/18 11:13

45	0	03/09/2017	288164	12	361	0	2031	3.3.90.30.00 - Material de Consumo	15 - Transferência de Recursos do Fundo Nacional do Desenvolvimento da Educação – FNDE	4.000,00	0,00	0,00	2.000,00	0,00	0,00	I - Suplementares	6.000,00
46	0	03/09/2017	288164	12	361	0	2031	3.3.90.32.00 - Material, Bem ou Serviço para Distribuição Gratuita	15 - Transferência de Recursos do Fundo Nacional do Desenvolvimento da Educação – FNDE	13.349,75	0,00	0,00	0,00	2.000,00	0,00	I - Suplementares	11.349,75
47	0	03/09/2017	288164	12	361	0	2031	3.3.90.39.00 - Outros Serviços de Terceiros – Pessoa Jurídica	15 - Transferência de Recursos do Fundo Nacional do Desenvolvimento da Educação – FNDE	60.730,12	0,00	0,00	0,00	30.000,00	0,00	I - Suplementares	30.730,12
48	0	03/09/2017	288164	12	361	0	2031	4.4.90.51.00 - Obras e Instalações	15 - Transferência de Recursos do Fundo Nacional do Desenvolvimento da Educação – FNDE	5.000,00	0,00	0,00	0,00	5.000,00	0,00	I - Suplementares	0,00
49	0	03/09/2017	288164	12	361	0	2031	4.4.90.52.00 - Equipamentos e Material Permanente	15 - Transferência de Recursos do Fundo Nacional do Desenvolvimento da Educação – FNDE	10.000,00	0,00	0,00	0,00	2.500,00	0,00	I - Suplementares	7.500,00
50	0	03/09/2017	288164	12	365	0	2017	3.1.90.11.00 - Vencimentos e Vantagens Fixas – Pessoal Civil	01 - Receitas de Impostos e de Transferência de Impostos - Educação	173.758,28	0,00	0,00	250.000,00	12.000,00	0,00	I - Suplementares	411.758,28
51	0	03/09/2017	288164	12	365	0	2017	3.1.90.13.00 - Obrigações Patronais	01 - Receitas de Impostos e de Transferência de Impostos - Educação	4.395,92	0,00	0,00	80.000,00	0,00	0,00	I - Suplementares	84.395,92
52	0	03/09/2017	288164	12	365	0	2017	3.3.90.30.00 - Material de Consumo	01 - Receitas de Impostos e de Transferência de Impostos - Educação	6.137,77	0,00	0,00	31.500,00	0,00	0,00	I - Suplementares	37.637,77
53	0	03/09/2017	288164	12	365	0	2017	3.3.90.32.00 - Material, Bem ou Serviço para Distribuição Gratuita	01 - Receitas de Impostos e de Transferência de Impostos - Educação	2.000,00	0,00	0,00	0,00	1.000,00	0,00	I - Suplementares	1.000,00
54	0	03/09/2017	288164	12	365	0	2017	3.3.90.39.00 - Outros Serviços de Terceiros – Pessoa Jurídica	01 - Receitas de Impostos e de Transferência de Impostos - Educação	152,82	0,00	0,00	6.000,00	0,00	0,00	I - Suplementares	6.152,82
55	0	03/09/2017	288164	15	122	0	1077	4.4.90.52.00 - Equipamentos e Material Permanente	23 - Transferências de Convênios - União/Outros (não relacionados à educação/saúde/assistência social)	51.000,00	0,00	0,00	0,00	38.000,00	0,00	II - Especiais	13.000,00

Este documento é copia do original assinado digitalmente por: GISELDA RAMOS MEIRA - 20/09/18 11:01 / PAULO CESAR LIMA SILVEIRA - 20/09/18 11:13

56	0	03/09/2017	288164	15	122	0	2099	3.3.90.30.00 - Material de Consumo	70 - Compensações Financeiras de Recursos Naturais	105.000,00	0,00	0,00	0,00	100.000,00	0,00	II - Especiais	5.000,00
57	0	03/09/2017	288164	15	122	0	2099	3.3.90.36.00 - Outros Serviços de Terceiros – Pessoa Física	70 - Compensações Financeiras de Recursos Naturais	30.000,00	0,00	0,00	0,00	22.000,00	0,00	II - Especiais	8.000,00
58	0	03/09/2017	288164	15	122	0	2099	3.3.90.39.00 - Outros Serviços de Terceiros – Pessoa Jurídica	70 - Compensações Financeiras de Recursos Naturais	25.000,00	0,00	0,00	0,00	16.000,00	0,00	II - Especiais	9.000,00
59	0	03/09/2017	288164	15	122	0	2099	4.4.90.51.00 - Obras e Instalações	70 - Compensações Financeiras de Recursos Naturais	80.000,00	0,00	0,00	0,00	50.000,00	0,00	II - Especiais	30.000,00
60	0	03/09/2017	288164	15	122	0	2101	3.1.90.94.00 - Indenizações e Restituições Trabalhistas	00 - Recursos Ordinários	168,04	0,00	0,00	0,00	160,00	0,00	I - Suplementares	8,04
61	0	03/09/2017	288164	15	122	0	2101	3.3.90.30.00 - Material de Consumo	00 - Recursos Ordinários	919,23	0,00	0,00	0,00	900,00	0,00	I - Suplementares	19,23
62	0	03/09/2017	288164	15	122	0	2101	3.3.90.39.00 - Outros Serviços de Terceiros – Pessoa Jurídica	00 - Recursos Ordinários	685,35	0,00	0,00	25.060,00	0,00	0,00	I - Suplementares	25.745,35
63	0	03/09/2017	288164	15	451	0	1066	4.4.90.51.00 - Obras e Instalações	00 - Recursos Ordinários	34.740,31	0,00	0,00	0,00	34.000,00	0,00	II - Especiais	740,31
64	0	03/09/2017	288164	15	451	0	1066	4.4.90.51.00 - Obras e Instalações	23 - Transferências de Convênios - União/Outros (não relacionados à educação/saúde/assistência social)	100.000,00	0,00	0,00	0,00	100.000,00	0,00	II - Especiais	0,00
65	0	03/09/2017	288164	15	451	0	1067	4.4.90.51.00 - Obras e Instalações	00 - Recursos Ordinários	121.000,00	0,00	0,00	0,00	100.000,00	0,00	II - Especiais	21.000,00
66	0	03/09/2017	288164	15	451	0	1067	4.4.90.51.00 - Obras e Instalações	23 - Transferências de Convênios - União/Outros (não relacionados à educação/saúde/assistência social)	0,00	0,00	0,00	259.000,00	0,00	0,00	II - Especiais	259.000,00
67	0	03/09/2017	288164	15	451	0	1071	4.4.90.51.00 - Obras e Instalações	23 - Transferências de Convênios - União/Outros (não relacionados à educação/saúde/assistência social)	16.240,63	0,00	0,00	0,00	16.000,00	0,00	II - Especiais	240,63
68	0	03/09/2017	288164	15	451	0	2102	3.3.90.39.00 - Outros Serviços de Terceiros – Pessoa Jurídica	00 - Recursos Ordinários	772.000,00	0,00	0,00	0,00	187.000,00	0,00	I - Suplementares	585.000,00
69	0	03/09/2017	288164	15	452	0	2103	3.3.90.30.00 - Material de Consumo	00 - Recursos Ordinários	38.238,60	0,00	0,00	0,00	10.000,00	0,00	II - Especiais	28.238,60

Este documento é copia do original assinado digitalmente por: GISELDA RAMOS MEIRA - 20/09/18 11:01 / PAULO CESAR LIMA SILVEIRA - 20/09/18 11:13

70	0	03/09/2017	288164	20	122	0	2096	3.3.90.39.00 - Outros Serviços de Terceiros – Pessoa Jurídica	00 - Recursos Ordinários	13.000,00	0,00	0,00	14.000,00	0,00	0,00	I - Suplementares	27.000,00
71	0	03/09/2017	288164	25	752	0	2104	3.3.90.30.00 - Material de Consumo	17 - Contribuição para o Custeio dos Serviços de Iluminação Pública - COSIP	1.652,24	0,00	0,00	12.000,00	0,00	0,00	II - Especiais	13.652,24
72	0	03/09/2017	288164	25	752	0	2104	3.3.90.39.00 - Outros Serviços de Terceiros – Pessoa Jurídica	17 - Contribuição para o Custeio dos Serviços de Iluminação Pública - COSIP	22.271,68	0,00	0,00	0,00	12.000,00	0,00	II - Especiais	10.271,68
73	0	03/09/2017	288164	26	782	0	1074	3.3.90.30.00 - Material de Consumo	00 - Recursos Ordinários	30.000,00	0,00	0,00	0,00	26.000,00	0,00	II - Especiais	4.000,00
74	0	03/09/2017	288164	26	782	0	1074	3.3.90.39.00 - Outros Serviços de Terceiros – Pessoa Jurídica	00 - Recursos Ordinários	37.000,00	0,00	0,00	0,00	14.000,00	0,00	II - Especiais	23.000,00
75	0	03/09/2017	288164	26	782	0	2105	3.3.90.30.00 - Material de Consumo	00 - Recursos Ordinários	539,40	0,00	0,00	14.000,00	0,00	0,00	II - Especiais	14.539,40
76	0	03/09/2017	288164	26	782	0	2105	3.3.90.36.00 - Outros Serviços de Terceiros – Pessoa Física	00 - Recursos Ordinários	10.000,00	0,00	0,00	0,00	8.000,00	0,00	II - Especiais	2.000,00
77	0	03/09/2017	288164	26	782	0	2105	3.3.90.39.00 - Outros Serviços de Terceiros – Pessoa Jurídica	00 - Recursos Ordinários	1.286,00	0,00	0,00	26.000,00	0,00	0,00	II - Especiais	27.286,00
78	0	03/09/2017	288164	26	782	0	2106	3.3.90.30.00 - Material de Consumo	80 - Transferências do Estado – FUNDERSUL- Lei Estadual nº 1.963/1999 e Art. 2º, I, II, III e Art. 4º § 1º da Lei Estadual nº 3.140/2005.	420.000,00	0,00	0,00	0,00	318.000,00	0,00	II - Especiais	102.000,00
79	0	03/09/2017	288164	26	782	0	2106	3.3.90.36.00 - Outros Serviços de Terceiros – Pessoa Física	80 - Transferências do Estado – FUNDERSUL- Lei Estadual nº 1.963/1999 e Art. 2º, I, II, III e Art. 4º § 1º da Lei Estadual nº 3.140/2005.	15.000,00	0,00	0,00	0,00	15.000,00	0,00	II - Especiais	0,00
80	0	03/09/2017	288164	26	782	0	2106	3.3.90.39.00 - Outros Serviços de Terceiros – Pessoa Jurídica	80 - Transferências do Estado – FUNDERSUL- Lei Estadual nº 1.963/1999 e Art. 2º, I, II, III e Art. 4º § 1º da Lei Estadual nº 3.140/2005.	392.000,00	0,00	0,00	0,00	126.000,00	0,00	II - Especiais	266.000,00

Este documento é copia do original assinado digitalmente por: GISELDA RAMOS MEIRA - 20/09/18 11:01 / PAULO CESAR LIMA SILVEIRA - 20/09/18 11:13

81	0	03/09/2017	288164	26	782	0	2107	3.3.90.30.00 - Material de Consumo	80 - Transferências do Estado – FUNDERSUL- Lei Estadual nº 1.963/1999 e Art. 2º, I, II, III e Art. 4º § 1º da Lei Estadual nº 3.140/2005.	180.093,24	0,00	0,00	0,00	81.000,00	0,00	II - Especiais	99.093,24
82	0	03/09/2017	288164	26	782	0	2107	3.3.90.39.00 - Outros Serviços de Terceiros – Pessoa Jurídica	80 - Transferências do Estado – FUNDERSUL- Lei Estadual nº 1.963/1999 e Art. 2º, I, II, III e Art. 4º § 1º da Lei Estadual nº 3.140/2005.	2.709,25	0,00	0,00	203.000,00	0,00	0,00	II - Especiais	205.709,25
83	0	03/09/2017	288164	27	812	0	1076	4.4.90.51.00 - Obras e Instalações	00 - Recursos Ordinários	110.000,00	0,00	0,00	0,00	110.000,00	0,00	II - Especiais	0,00
84	0	03/09/2017	288164	27	812	0	2112	3.3.90.39.00 - Outros Serviços de Terceiros – Pessoa Jurídica	00 - Recursos Ordinários	76.989,70	0,00	0,00	0,00	1.500,00	0,00	II - Especiais	75.489,70
85	0	03/09/2017	288277	12	361	0	2044	3.1.90.13.00 - Obrigações Patronais	18 - Transferências do FUNDEB - (aplicação na remuneração e aperfeiçoamento dos profissionais do Magistério em efetivo exercício na Educação Básica – 60%)	124.974,03	0,00	0,00	20.000,00	0,00	0,00	I - Suplementares	144.974,03
86	0	03/09/2017	288277	12	361	0	2045	3.1.90.11.00 - Vencimentos e Vantagens Fixas – Pessoal Civil	19 - Transferências do FUNDEB - (aplicação em outras despesas da Educação Básica – 40%)	615.995,55	0,00	0,00	0,00	370.000,00	0,00	I - Suplementares	245.995,55
87	0	03/09/2017	288277	12	365	0	2048	3.1.90.11.00 - Vencimentos e Vantagens Fixas – Pessoal Civil	18 - Transferências do FUNDEB - (aplicação na remuneração e aperfeiçoamento dos profissionais do Magistério em efetivo exercício na Educação Básica – 60%)	1.037,68	0,00	0,00	298.000,00	0,00	0,00	I - Suplementares	299.037,68

Este documento é copia do original assinado digitalmente por: GISELDA RAMOS MEIRA - 20/09/18 11:01 / PAULO CESAR LIMA SILVEIRA - 20/09/18 11:13

88	0	03/09/2017	288277	12	365	0	2048	3.1.90.13.00 - Obrigações Patronais	18 - Transferências do FUNDEB - (aplicação na remuneração e aperfeiçoamento dos profissionais do Magistério em efetivo exercício na Educação Básica – 60%)	5.518,56	0,00	0,00	52.000,00	0,00	0,00	I - Suplementares	57.518,56
											0,00	0,00	3.760.060,00	3.760.060,00	0,00		

XML nr.: 900023

RIBAS DO RIO PARDO

PREFEITURA MUNICIPAL DE RIBAS DO RIO PARDO - Consolidado

Balanço Geral

Demonstrativo de Abertura de Créditos Adicionais

Informações Adicionais: Tipo do Ato Legal : DECRETO Número do Ato Legal : 56 Data Publicação do Ato Legal : 03/09/2017

Ano de 2017

Art. 167, V, da Constituição Federal, Arts. 40 a 46 da Lei nº 4.320/64 - TCE/MS, Resolução nº 54, de 14/12/2016. 20/09/2018

Nr.	Atos Legais		Dotação Orçamentária						Fonte de Recurso	Dotação Inicial	Abertura de Créditos Art. 43 - Inc.I Superávit Fin.	Abertura de Créditos Art. 43 - Inc.II Exc.Arrecadação	Abertura de Créditos Art. 43 - Inc.III Anulação/Dotação		Abertura de Créditos Art. 43 - Inc. IV Operação de Crédito	Classificação dos Créditos	Dotação Final
	Lei nº	Data de Publicação	U.O.	Função	SubFunção	Programa	Projeto / Atividade	Elemento			Suplementação	Suplementação	Suplementação	Anulação	Suplementação	Art. 41 (I - Suplementares, II - Especiais, III - Extraordinários)	
1	0	03/09/2017	287913	10	122	0	2069	3.3.90.30.00 - Material de Consumo	02 - Receitas de Impostos e de Transferência de Impostos – Saúde	5.000,00	0,00	0,00	0,00	3.000,00	0,00	I - Suplementares	2.000,00
2	0	03/09/2017	287913	10	122	0	2076	3.1.90.13.00 - Obrigações Patronais	02 - Receitas de Impostos e de Transferência de Impostos – Saúde	2.695,36	0,00	0,00	22.000,00	0,00	0,00	I - Suplementares	24.695,36
3	0	03/09/2017	287913	10	122	0	2076	3.3.90.14.00 - Diárias – Civil	02 - Receitas de Impostos e de Transferência de Impostos – Saúde	3.466,92	0,00	0,00	0,00	3.000,00	0,00	I - Suplementares	466,92
4	0	03/09/2017	287913	10	122	0	2076	3.3.90.30.00 - Material de Consumo	02 - Receitas de Impostos e de Transferência de Impostos – Saúde	4.503,36	0,00	0,00	21.000,00	0,00	0,00	I - Suplementares	25.503,36
5	0	03/09/2017	287913	10	122	0	2076	3.3.90.30.00 - Material de Consumo	81 - Transferências do Estado - FIS - Art. 2º da Lei nº 2.105/2000 (Alterado pela Lei nº 4.170/2012)	754,68	0,00	0,00	4.000,00	0,00	0,00	I - Suplementares	4.754,68

Este documento é copia do original assinado digitalmente por: GISELDA RAMOS MEIRA - 20/09/18 11:01 / PAULO CESAR LIMA SILVEIRA - 20/09/18 11:13

6	0	03/09/2017	287913	10	122	0	2076	3.3.90.32.00 - Material, Bem ou Serviço para Distribuição Gratuita	81 - Transferências do Estado - FIS - Art. 2º da Lei nº 2.105/2000 (Alterado pela Lei nº 4.170/2012)	28.000,00	0,00	0,00	0,00	14.000,00	0,00	I - Suplementares	14.000,00
7	0	03/09/2017	287913	10	122	0	2076	3.3.90.36.00 - Outros Serviços de Terceiros – Pessoa Física	81 - Transferências do Estado - FIS - Art. 2º da Lei nº 2.105/2000 (Alterado pela Lei nº 4.170/2012)	2.500,00	0,00	0,00	0,00	2.000,00	0,00	I - Suplementares	500,00
8	0	03/09/2017	287913	10	122	0	2076	3.3.90.39.00 - Outros Serviços de Terceiros – Pessoa Jurídica	02 - Receitas de Impostos e de Transferência de Impostos – Saúde	1.885,98	0,00	0,00	11.000,00	0,00	0,00	I - Suplementares	12.885,98
9	0	03/09/2017	287913	10	122	0	2076	3.3.90.39.00 - Outros Serviços de Terceiros – Pessoa Jurídica	81 - Transferências do Estado - FIS - Art. 2º da Lei nº 2.105/2000 (Alterado pela Lei nº 4.170/2012)	4.390,80	0,00	0,00	15.000,00	0,00	0,00	I - Suplementares	19.390,80
10	0	03/09/2017	287913	10	122	0	2077	3.3.90.32.00 - Material, Bem ou Serviço para Distribuição Gratuita	02 - Receitas de Impostos e de Transferência de Impostos – Saúde	2.050,00	0,00	0,00	0,00	1.500,00	0,00	I - Suplementares	550,00
11	0	03/09/2017	287913	10	122	0	2077	3.3.90.32.00 - Material, Bem ou Serviço para Distribuição Gratuita	81 - Transferências do Estado - FIS - Art. 2º da Lei nº 2.105/2000 (Alterado pela Lei nº 4.170/2012)	117.595,80	0,00	0,00	0,00	26.000,00	0,00	I - Suplementares	91.595,80
12	0	03/09/2017	287913	10	122	0	2077	3.3.90.39.00 - Outros Serviços de Terceiros – Pessoa Jurídica	02 - Receitas de Impostos e de Transferência de Impostos – Saúde	2.400,00	0,00	0,00	10.500,00	0,00	0,00	I - Suplementares	12.900,00
13	0	03/09/2017	287913	10	122	0	2077	3.3.90.39.00 - Outros Serviços de Terceiros – Pessoa Jurídica	81 - Transferências do Estado - FIS - Art. 2º da Lei nº 2.105/2000 (Alterado pela Lei nº 4.170/2012)	50.840,00	0,00	0,00	0,00	12.000,00	0,00	I - Suplementares	38.840,00
14	0	03/09/2017	287913	10	301	0	2002	3.1.90.11.00 - Vencimentos e Vantagens Fixas – Pessoal Civil	02 - Receitas de Impostos e de Transferência de Impostos – Saúde	1.549.734,60	0,00	0,00	0,00	452.000,00	0,00	I - Suplementares	1.097.734,60
15	0	03/09/2017	287913	10	301	0	2002	3.3.90.30.00 - Material de Consumo	02 - Receitas de Impostos e de Transferência de Impostos – Saúde	775.907,00	0,00	0,00	0,00	4.000,00	0,00	I - Suplementares	771.907,00

Este documento é copia do original assinado digitalmente por: GISELDA RAMOS MEIRA - 20/09/18 11:01 / PAULO CESAR LIMA SILVEIRA - 20/09/18 11:13

16	0	03/09/2017	287913	10	301	0	2002	3.3.90.30.00 - Material de Consumo	14 - Transferência de Recursos do Sistema Único de Saúde - SUS – UNIÃO	3.238,43	0,00	0,00	4.000,00	0,00	0,00	I - Suplementares	7.238,43
17	0	03/09/2017	287913	10	301	0	2002	3.3.90.39.00 - Outros Serviços de Terceiros – Pessoa Jurídica	14 - Transferência de Recursos do Sistema Único de Saúde - SUS – UNIÃO	3.190,00	0,00	0,00	9.000,00	0,00	0,00	I - Suplementares	12.190,00
18	0	03/09/2017	287913	10	301	0	2002	3.3.90.39.00 - Outros Serviços de Terceiros – Pessoa Jurídica	81 - Transferências do Estado - FIS - Art. 2º da Lei nº 2.105/2000 (Alterado pela Lei nº 4.170/2012)	560.330,00	0,00	0,00	0,00	9.000,00	0,00	I - Suplementares	551.330,00
19	0	03/09/2017	287913	10	302	0	1022	4.4.90.52.00 - Equipamentos e Material Permanente	02 - Receitas de Impostos e de Transferência de Impostos – Saúde	16.000,00	0,00	0,00	0,00	11.000,00	0,00	I - Suplementares	5.000,00
20	0	03/09/2017	287913	10	302	0	1022	4.4.90.52.00 - Equipamentos e Material Permanente	21 - Transferências de Convênios - União/Saúde	351.000,00	0,00	0,00	0,00	13.000,00	0,00	I - Suplementares	338.000,00
21	0	03/09/2017	287913	10	302	0	2006	3.1.90.11.00 - Vencimentos e Vantagens Fixas – Pessoal Civil	02 - Receitas de Impostos e de Transferência de Impostos – Saúde	9.122,06	0,00	0,00	280.000,00	0,00	0,00	I - Suplementares	289.122,06
22	0	03/09/2017	287913	10	302	0	2006	3.1.90.11.00 - Vencimentos e Vantagens Fixas – Pessoal Civil	14 - Transferência de Recursos do Sistema Único de Saúde - SUS – UNIÃO	400,10	0,00	0,00	27.000,00	0,00	0,00	I - Suplementares	27.400,10
23	0	03/09/2017	287913	10	302	0	2006	3.1.90.13.00 - Obrigações Patronais	02 - Receitas de Impostos e de Transferência de Impostos – Saúde	1.732,52	0,00	0,00	63.000,00	0,00	0,00	I - Suplementares	64.732,52
24	0	03/09/2017	287913	10	302	0	2006	3.1.90.92.00 - Despesas de Exercícios Anteriores	02 - Receitas de Impostos e de Transferência de Impostos – Saúde	2.186,89	0,00	0,00	0,00	1.500,00	0,00	I - Suplementares	686,89
25	0	03/09/2017	287913	10	302	0	2006	3.3.90.30.00 - Material de Consumo	02 - Receitas de Impostos e de Transferência de Impostos – Saúde	17.382,33	0,00	0,00	39.000,00	0,00	0,00	I - Suplementares	56.382,33
26	0	03/09/2017	287913	10	302	0	2006	3.3.90.30.00 - Material de Consumo	14 - Transferência de Recursos do Sistema Único de Saúde - SUS – UNIÃO	84,45	0,00	0,00	1.500,00	0,00	0,00	I - Suplementares	1.584,45

Este documento é copia do original assinado digitalmente por: GISELDA RAMOS MEIRA - 20/09/18 11:01 / PAULO CESAR LIMA SILVEIRA - 20/09/18 11:13

27	0	03/09/2017	287913	10	302	0	2006	3.3.90.30.00 - Material de Consumo	81 - Transferências do Estado - FIS - Art. 2º da Lei nº 2.105/2000 (Alterado pela Lei nº 4.170/2012)	1.935,77	0,00	0,00	15.000,00	0,00	0,00	I - Suplementares	16.935,77
28	0	03/09/2017	287913	10	302	0	2006	3.3.90.36.00 - Outros Serviços de Terceiros – Pessoa Física	02 - Receitas de Impostos e de Transferência de Impostos – Saúde	4.173,38	0,00	0,00	116.000,00	0,00	0,00	I - Suplementares	120.173,38
29	0	03/09/2017	287913	10	302	0	2006	3.3.90.39.00 - Outros Serviços de Terceiros – Pessoa Jurídica	02 - Receitas de Impostos e de Transferência de Impostos – Saúde	46.089,47	0,00	0,00	104.000,00	0,00	0,00	I - Suplementares	150.089,47
30	0	03/09/2017	287913	10	302	0	2006	3.3.90.39.00 - Outros Serviços de Terceiros – Pessoa Jurídica	81 - Transferências do Estado - FIS - Art. 2º da Lei nº 2.105/2000 (Alterado pela Lei nº 4.170/2012)	1.211,15	0,00	0,00	7.000,00	0,00	0,00	I - Suplementares	8.211,15
31	0	03/09/2017	287913	10	302	0	2006	4.4.90.51.00 - Obras e Instalações	02 - Receitas de Impostos e de Transferência de Impostos – Saúde	4.500,00	0,00	0,00	0,00	4.000,00	0,00	I - Suplementares	500,00
32	0	03/09/2017	287913	10	302	0	2006	4.4.90.51.00 - Obras e Instalações	21 - Transferências de Convênios - União/Saúde	8.000,00	0,00	0,00	0,00	5.000,00	0,00	I - Suplementares	3.000,00
33	0	03/09/2017	287913	10	302	0	2084	3.3.90.30.00 - Material de Consumo	81 - Transferências do Estado - FIS - Art. 2º da Lei nº 2.105/2000 (Alterado pela Lei nº 4.170/2012)	27.689,00	0,00	0,00	0,00	23.000,00	0,00	I - Suplementares	4.689,00
34	0	03/09/2017	287913	10	302	0	2084	3.3.90.36.00 - Outros Serviços de Terceiros – Pessoa Física	02 - Receitas de Impostos e de Transferência de Impostos – Saúde	68.947,30	0,00	0,00	0,00	13.000,00	0,00	I - Suplementares	55.947,30
35	0	03/09/2017	287913	10	302	0	2084	3.3.90.39.00 - Outros Serviços de Terceiros – Pessoa Jurídica	02 - Receitas de Impostos e de Transferência de Impostos – Saúde	978.094,88	0,00	0,00	0,00	90.000,00	0,00	I - Suplementares	888.094,88
36	0	03/09/2017	287913	10	302	0	2084	3.3.90.39.00 - Outros Serviços de Terceiros – Pessoa Jurídica	14 - Transferência de Recursos do Sistema Único de Saúde - SUS – UNIÃO	647.339,20	0,00	0,00	0,00	122.000,00	0,00	I - Suplementares	525.339,20
37	0	03/09/2017	287913	10	305	0	2088	3.1.90.11.00 - Vencimentos e Vantagens Fixas – Pessoal Civil	02 - Receitas de Impostos e de Transferência de Impostos – Saúde	1.703,10	0,00	0,00	57.000,00	0,00	0,00	I - Suplementares	58.703,10

Este documento é copia do original assinado digitalmente por: GISELDA RAMOS MEIRA - 20/09/18 11:01 / PAULO CESAR LIMA SILVEIRA - 20/09/18 11:13

38	0	03/09/2017	287913	10	305	0	2088	3.1.90.13.00 - Obrigações Patronais	14 - Transferência de Recursos do Sistema Único de Saúde - SUS – UNIÃO	1.909,71	0,00	0,00	3.000,00	0,00	0,00	I - Suplementares	4.909,71
											0,00	0,00	809.000,00	809.000,00	0,00		

XML nr.: 900024

RIBAS DO RIO PARDO

PREFEITURA MUNICIPAL DE RIBAS DO RIO PARDO - Consolidado

Balanço Geral

Demonstrativo de Abertura de Créditos Adicionais

Informações Adicionais: Tipo do Ato Legal : DECRETO Número do Ato Legal : 57 Data Publicação do Ato Legal : 24/09/2017

Ano de 2017

Art. 167, V, da Constituição Federal, Arts. 40 a 46 da Lei nº 4.320/64 - TCE/MS, Resolução nº 54, de 14/12/2016. 20/09/2018

Nr.	Atos Legais		Dotação Orçamentária						Fonte de Recurso	Dotação Inicial	Abertura de Créditos Art. 43 - Inc.I Superávit Fin.	Abertura de Créditos Art. 43 - Inc.II Exc.Arrecadação	Abertura de Créditos Art. 43 - Inc.III Anulação/Dotação		Abertura de Créditos Art. 43 - Inc. IV Operação de Crédito	Classificação dos Créditos	Dotação Final
	Lei nº	Data de Publicação	U.O.	Função	SubFunção	Programa	Projeto / Atividade	Elemento			Suplementação	Suplementação	Suplementação	Anulação	Suplementação	Art. 41 (I - Suplementares, II - Especiais, III - Extraordinários)	
1	0	24/09/2017	287913	10	301	0	2002	3.1.90.94.00 - Indenizações e Restituições Trabalhistas	02 - Receitas de Impostos e de Transferência de Impostos – Saúde	14.170,89	0,00	0,00	0,00	3.000,00	0,00	I - Suplementares	11.170,89
2	0	24/09/2017	288164	4	122	0	2010	3.3.90.39.00 - Outros Serviços de Terceiros – Pessoa Jurídica	00 - Recursos Ordinários	45,65	0,00	0,00	50.457,99	0,00	0,00	I - Suplementares	50.503,64
3	0	24/09/2017	288164	4	122	0	2012	3.2.90.21.00 - Juros sobre a Dívida por Contrato	00 - Recursos Ordinários	19.827,47	0,00	0,00	15.050,00	2.363,00	0,00	I - Suplementares	32.514,47
4	0	24/09/2017	288164	4	122	0	2012	3.3.90.39.00 - Outros Serviços de Terceiros – Pessoa Jurídica	00 - Recursos Ordinários	83.477,71	0,00	0,00	2.000,00	0,00	0,00	I - Suplementares	85.477,71
5	0	24/09/2017	288164	4	122	0	2012	4.6.90.71.00 - Principal da Dívida Contratual Resgatado	00 - Recursos Ordinários	62.500,51	0,00	0,00	2.363,00	15.050,00	0,00	I - Suplementares	49.813,51
6	0	24/09/2017	288164	12	122	0	2016	3.3.90.39.00 - Outros Serviços de Terceiros – Pessoa Jurídica	01 - Receitas de Impostos e de Transferência de Impostos - Educação	61.367,70	0,00	0,00	0,00	12.000,00	0,00	I - Suplementares	49.367,70
7	0	24/09/2017	288164	15	122	0	2101	3.3.90.39.00 - Outros Serviços de Terceiros – Pessoa Jurídica	00 - Recursos Ordinários	24.238,34	0,00	0,00	0,00	23.791,33	0,00	I - Suplementares	447,01
8	0	24/09/2017	288164	20	122	0	2096	3.3.90.39.00 - Outros Serviços de Terceiros – Pessoa Jurídica	00 - Recursos Ordinários	27.000,00	0,00	0,00	0,00	26.666,66	0,00	I - Suplementares	333,34
9	0	24/09/2017	288164	27	812	0	2112	3.3.90.39.00 - Outros Serviços de Terceiros – Pessoa Jurídica	00 - Recursos Ordinários	71.219,34	0,00	0,00	10.000,00	0,00	0,00	II - Especiais	81.219,34
											0,00	0,00	79.870,99	82.870,99	0,00		

Este documento é copia do original assinado digitalmente por: GISELDA RAMOS MEIRA - 20/09/18 11:01 / PAULO CESAR LIMA SILVEIRA - 20/09/18 11:13

XML nr.: 900025

RIBAS DO RIO PARDO

PREFEITURA MUNICIPAL DE RIBAS DO RIO PARDO - Consolidado

Balanço Geral

Demonstrativo de Abertura de Créditos Adicionais

Informações Adicionais: Tipo do Ato Legal : DECRETO Número do Ato Legal : 59 Data Publicação do Ato Legal : 01/10/2017

Ano de 2017

Art. 167, V, da Constituição Federal, Arts. 40 a 46 da Lei nº 4.320/64 - TCE/MS, Resolução nº 54, de 14/12/2016. 20/09/2018

Nr.	Atos Legais		Dotação Orçamentária						Fonte de Recurso	Dotação Inicial	Abertura de Créditos Art. 43 - Inc.I Superávit Fin.	Abertura de Créditos Art. 43 - Inc.II Exc.Arrecadação	Abertura de Créditos Art. 43 - Inc.III Anulação/Dotação		Abertura de Créditos Art. 43 - Inc. IV Operação de Crédito	Classificação dos Créditos	Dotação Final
	Lei nº	Data de Publicação	U.O.	Função	SubFunção	Programa	Projeto / Atividade	Elemento			Suplementação	Suplementação	Suplementação	Anulação	Suplementação	Art. 41 (I - Suplementares, II - Especiais, III - Extraordinários)	
1	0	01/10/2017	288162	8	243	0	2070	3.3.90.30.00 - Material de Consumo	29 - Transferência de Recursos do Fundo Nacional de Assistência Social – FNAS	67.102,31	0,00	0,00	0,00	5.000,00	0,00	I - Suplementares	62.102,31
2	0	01/10/2017	288162	8	243	0	2070	3.3.90.39.00 - Outros Serviços de Terceiros – Pessoa Jurídica	29 - Transferência de Recursos do Fundo Nacional de Assistência Social – FNAS	2.258,56	0,00	0,00	8.000,00	0,00	0,00	I - Suplementares	10.258,56
3	0	01/10/2017	288162	8	243	0	2070	4.4.90.52.00 - Equipamentos e Material Permanente	29 - Transferência de Recursos do Fundo Nacional de Assistência Social – FNAS	7.500,00	0,00	0,00	0,00	3.000,00	0,00	I - Suplementares	4.500,00
4	0	01/10/2017	288162	8	244	0	2018	3.3.90.39.00 - Outros Serviços de Terceiros – Pessoa Jurídica	29 - Transferência de Recursos do Fundo Nacional de Assistência Social – FNAS	725,09	0,00	0,00	5.000,00	0,00	0,00	I - Suplementares	5.725,09
5	0	01/10/2017	288162	8	244	0	2018	4.4.90.52.00 - Equipamentos e Material Permanente	29 - Transferência de Recursos do Fundo Nacional de Assistência Social – FNAS	54.500,00	0,00	0,00	0,00	5.000,00	0,00	I - Suplementares	49.500,00
6	0	01/10/2017	288162	8	244	0	2035	3.3.90.36.00 - Outros Serviços de Terceiros – Pessoa Física	00 - Recursos Ordinários	3.274,25	0,00	0,00	20.000,00	0,00	0,00	I - Suplementares	23.274,25
7	0	01/10/2017	288162	8	244	0	2035	3.3.90.39.00 - Outros Serviços de Terceiros – Pessoa Jurídica	00 - Recursos Ordinários	148.412,36	0,00	0,00	0,00	20.000,00	0,00	I - Suplementares	128.412,36
8	0	01/10/2017	288162	8	244	0	2066	3.3.90.30.00 - Material de Consumo	82 - Transferências do Estado FEAS- Decreto nº 13.111. 26/01/2011,	1.524,98	0,00	0,00	5.000,00	0,00	0,00	I - Suplementares	6.524,98
9	0	01/10/2017	288162	8	244	0	2066	4.4.90.52.00 - Equipamentos e Material Permanente	82 - Transferências do Estado FEAS- Decreto nº 13.111. 26/01/2011,	20.000,00	0,00	0,00	0,00	5.000,00	0,00	I - Suplementares	15.000,00

Este documento é copia do original assinado digitalmente por: GISELDA RAMOS MEIRA - 20/09/18 11:01 / PAULO CESAR LIMA SILVEIRA - 20/09/18 11:13

10	0	01/10/2017	288162	8	244	0	2067	3.3.90.39.00 - Outros Serviços de Terceiros – Pessoa Jurídica	29 - Transferência de Recursos do Fundo Nacional de Assistência Social – FNAS	412,16	0,00	0,00	2.000,00	0,00	0,00	I - Suplementares	2.412,16
11	0	01/10/2017	288162	8	244	0	2067	4.4.90.52.00 - Equipamentos e Material Permanente	29 - Transferência de Recursos do Fundo Nacional de Assistência Social – FNAS	6.000,00	0,00	0,00	0,00	2.000,00	0,00	I - Suplementares	4.000,00
											0,00	0,00	40.000,00	40.000,00	0,00		

XML nr.: 900026

RIBAS DO RIO PARDO

PREFEITURA MUNICIPAL DE RIBAS DO RIO PARDO - Consolidado

Balanço Geral

Demonstrativo de Abertura de Créditos Adicionais

Informações Adicionais: Tipo do Ato Legal : DECRETO Número do Ato Legal : 60 Data Publicação do Ato Legal : 01/10/2017

Ano de 2017

Art. 167, V, da Constituição Federal, Arts. 40 a 46 da Lei nº 4.320/64 - TCE/MS, Resolução nº 54, de 14/12/2016. 20/09/2018

Nr.	Atos Legais		Dotação Orçamentária						Fonte de Recurso	Dotação Inicial	Abertura de Créditos Art. 43 - Inc.I Superávit Fin.	Abertura de Créditos Art. 43 - Inc.II Exc.Arrecadação	Abertura de Créditos Art. 43 - Inc.III Anulação/Dotação		Abertura de Créditos Art. 43 - Inc. IV Operação de Crédito	Classificação dos Créditos	Dotação Final
	Lei nº	Data de Publicação	U.O.	Função	SubFunção	Programa	Projeto / Atividade	Elemento			Suplementação	Suplementação	Suplementação	Anulação	Suplementação	Art. 41 (I - Suplementares, II - Especiais, III - Extraordinários)	
1	0	01/10/2017	287913	10	122	0	2076	3.1.90.11.00 - Vencimentos e Vantagens Fixas – Pessoal Civil	02 - Receitas de Impostos e de Transferência de Impostos – Saúde	13.691,47	0,00	0,00	70.000,00	0,00	0,00	I - Suplementares	83.691,47
2	0	01/10/2017	287913	10	122	0	2076	3.1.90.13.00 - Obrigações Patronais	02 - Receitas de Impostos e de Transferência de Impostos – Saúde	2.171,01	0,00	0,00	8.000,00	0,00	0,00	I - Suplementares	10.171,01
3	0	01/10/2017	287913	10	122	0	2076	3.3.90.14.00 - Diárias – Civil	02 - Receitas de Impostos e de Transferência de Impostos – Saúde	131,90	0,00	0,00	900,00	0,00	0,00	I - Suplementares	1.031,90
4	0	01/10/2017	287913	10	122	0	2076	3.3.90.30.00 - Material de Consumo	02 - Receitas de Impostos e de Transferência de Impostos – Saúde	14.170,54	0,00	0,00	14.000,00	5.900,00	0,00	I - Suplementares	22.270,54
5	0	01/10/2017	287913	10	122	0	2076	3.3.90.30.00 - Material de Consumo	81 - Transferências do Estado - FIS - Art. 2º da Lei nº 2.105/2000 (Alterado pela Lei nº 4.170/2012)	1.738,95	0,00	0,00	13.000,00	0,00	0,00	I - Suplementares	14.738,95

Este documento é copia do original assinado digitalmente por: GISELDA RAMOS MEIRA - 20/09/18 11:01 / PAULO CESAR LIMA SILVEIRA - 20/09/18 11:13

6	0	01/10/2017	287913	10	122	0	2076	3.3.90.32.00 - Material, Bem ou Serviço para Distribuição Gratuita	81 - Transferências do Estado - FIS - Art. 2º da Lei nº 2.105/2000 (Alterado pela Lei nº 4.170/2012)	1.000,00	0,00	0,00	0,00	1.000,00	0,00	I - Suplementares	0,00
7	0	01/10/2017	287913	10	122	0	2076	3.3.90.39.00 - Outros Serviços de Terceiros – Pessoa Jurídica	02 - Receitas de Impostos e de Transferência de Impostos – Saúde	4.554,11	0,00	0,00	164.000,00	1.000,00	0,00	I - Suplementares	167.554,11
8	0	01/10/2017	287913	10	122	0	2076	3.3.90.39.00 - Outros Serviços de Terceiros – Pessoa Jurídica	81 - Transferências do Estado - FIS - Art. 2º da Lei nº 2.105/2000 (Alterado pela Lei nº 4.170/2012)	1.165,60	0,00	0,00	147.000,00	0,00	0,00	I - Suplementares	148.165,60
9	0	01/10/2017	287913	10	122	0	2076	4.4.90.52.00 - Equipamentos e Material Permanente	02 - Receitas de Impostos e de Transferência de Impostos – Saúde	2.000,00	0,00	0,00	0,00	2.000,00	0,00	I - Suplementares	0,00
10	0	01/10/2017	287913	10	122	0	2077	3.3.90.32.00 - Material, Bem ou Serviço para Distribuição Gratuita	81 - Transferências do Estado - FIS - Art. 2º da Lei nº 2.105/2000 (Alterado pela Lei nº 4.170/2012)	24.297,90	0,00	0,00	0,00	12.000,00	0,00	I - Suplementares	12.297,90
11	0	01/10/2017	287913	10	122	0	2077	3.3.90.39.00 - Outros Serviços de Terceiros – Pessoa Jurídica	02 - Receitas de Impostos e de Transferência de Impostos – Saúde	6.190,00	0,00	0,00	58.500,00	2.000,00	0,00	I - Suplementares	62.690,00
12	0	01/10/2017	287913	10	122	0	2077	3.3.90.39.00 - Outros Serviços de Terceiros – Pessoa Jurídica	81 - Transferências do Estado - FIS - Art. 2º da Lei nº 2.105/2000 (Alterado pela Lei nº 4.170/2012)	51.680,00	0,00	0,00	0,00	38.500,00	0,00	I - Suplementares	13.180,00
13	0	01/10/2017	287913	10	301	0	1013	4.4.90.51.00 - Obras e Instalações	02 - Receitas de Impostos e de Transferência de Impostos – Saúde	50.000,00	0,00	0,00	0,00	48.000,00	0,00	I - Suplementares	2.000,00
14	0	01/10/2017	287913	10	301	0	1013	4.4.90.51.00 - Obras e Instalações	21 - Transferências de Convênios - União/Saúde	186.000,00	0,00	0,00	0,00	95.000,00	0,00	I - Suplementares	91.000,00
15	0	01/10/2017	287913	10	301	0	1019	4.4.90.52.00 - Equipamentos e Material Permanente	21 - Transferências de Convênios - União/Saúde	417.000,00	0,00	0,00	0,00	150.000,00	0,00	I - Suplementares	267.000,00
16	0	01/10/2017	287913	10	301	0	2002	3.1.90.11.00 - Vencimentos e Vantagens Fixas – Pessoal Civil	02 - Receitas de Impostos e de Transferência de Impostos – Saúde	1.373.270,07	0,00	0,00	0,00	469.000,00	0,00	I - Suplementares	904.270,07

Este documento é copia do original assinado digitalmente por: GISELDA RAMOS MEIRA - 20/09/18 11:01 / PAULO CESAR LIMA SILVEIRA - 20/09/18 11:13

17	0	01/10/2017	287913	10	301	0	2002	3.1.90.13.00 - Obrigações Patronais	02 - Receitas de Impostos e de Transferência de Impostos – Saúde	394.993,01	0,00	0,00	0,00	171.000,00	0,00	I - Suplementares	223.993,01
18	0	01/10/2017	287913	10	301	0	2002	3.3.90.30.00 - Material de Consumo	02 - Receitas de Impostos e de Transferência de Impostos – Saúde	3.462.635,50	0,00	0,00	0,00	431.000,00	0,00	I - Suplementares	3.031.635,50
19	0	01/10/2017	287913	10	301	0	2002	3.3.90.30.00 - Material de Consumo	14 - Transferência de Recursos do Sistema Único de Saúde - SUS – UNIÃO	10.533,67	0,00	0,00	42.000,00	0,00	0,00	I - Suplementares	52.533,67
20	0	01/10/2017	287913	10	301	0	2002	3.3.90.30.00 - Material de Consumo	31 - Transferências de Recursos do Sistema único de Saúde – SUS/ESTADO - Decreto nº 10.500, 28/09/2001 e Decreto nº 12.950, 31/03/2010)	4.000,00	0,00	0,00	0,00	4.000,00	0,00	I - Suplementares	0,00
21	0	01/10/2017	287913	10	301	0	2002	3.3.90.30.00 - Material de Consumo	81 - Transferências do Estado - FIS - Art. 2º da Lei nº 2.105/2000 (Alterado pela Lei nº 4.170/2012)	53.900,37	0,00	0,00	0,00	13.000,00	0,00	I - Suplementares	40.900,37
22	0	01/10/2017	287913	10	301	0	2002	3.3.90.39.00 - Outros Serviços de Terceiros – Pessoa Jurídica	02 - Receitas de Impostos e de Transferência de Impostos – Saúde	50.578,92	0,00	0,00	0,00	3.000,00	0,00	I - Suplementares	47.578,92
23	0	01/10/2017	287913	10	301	0	2002	3.3.90.39.00 - Outros Serviços de Terceiros – Pessoa Jurídica	14 - Transferência de Recursos do Sistema Único de Saúde - SUS – UNIÃO	1.011,62	0,00	0,00	5.000,00	0,00	0,00	I - Suplementares	6.011,62
24	0	01/10/2017	287913	10	301	0	2002	3.3.90.39.00 - Outros Serviços de Terceiros – Pessoa Jurídica	81 - Transferências do Estado - FIS - Art. 2º da Lei nº 2.105/2000 (Alterado pela Lei nº 4.170/2012)	275.165,00	0,00	0,00	0,00	153.000,00	0,00	I - Suplementares	122.165,00
25	0	01/10/2017	287913	10	301	0	2083	3.1.90.11.00 - Vencimentos e Vantagens Fixas – Pessoal Civil	02 - Receitas de Impostos e de Transferência de Impostos – Saúde	840.324,64	0,00	0,00	0,00	745.000,00	0,00	I - Suplementares	95.324,64
26	0	01/10/2017	287913	10	301	0	2083	3.1.90.11.00 - Vencimentos e Vantagens Fixas – Pessoal Civil	14 - Transferência de Recursos do Sistema Único de Saúde - SUS – UNIÃO	8.010,94	0,00	0,00	40.000,00	0,00	0,00	I - Suplementares	48.010,94

Este documento é copia do original assinado digitalmente por: GISELDA RAMOS MEIRA - 20/09/18 11:01 / PAULO CESAR LIMA SILVEIRA - 20/09/18 11:13

27	0	01/10/2017	287913	10	301	0	2083	3.3.90.30.00 - Material de Consumo	14 - Transferência de Recursos do Sistema Único de Saúde - SUS – UNIÃO	33.560,86	0,00	0,00	0,00	16.000,00	0,00	I - Suplementares	17.560,86
28	0	01/10/2017	287913	10	301	0	2083	3.3.90.36.00 - Outros Serviços de Terceiros – Pessoa Física	02 - Receitas de Impostos e de Transferência de Impostos – Saúde	1.444,18	0,00	0,00	32.000,00	0,00	0,00	I - Suplementares	33.444,18
29	0	01/10/2017	287913	10	301	0	2083	3.3.90.39.00 - Outros Serviços de Terceiros – Pessoa Jurídica	14 - Transferência de Recursos do Sistema Único de Saúde - SUS – UNIÃO	88.681,74	0,00	0,00	0,00	16.000,00	0,00	I - Suplementares	72.681,74
30	0	01/10/2017	287913	10	302	0	1022	4.4.90.52.00 - Equipamentos e Material Permanente	21 - Transferências de Convênios - União/Saúde	106.000,00	0,00	0,00	0,00	76.000,00	0,00	I - Suplementares	30.000,00
31	0	01/10/2017	287913	10	302	0	1022	4.4.90.52.00 - Equipamentos e Material Permanente	81 - Transferências do Estado - FIS - Art. 2º da Lei nº 2.105/2000 (Alterado pela Lei nº 4.170/2012)	300,00	0,00	0,00	177.000,00	0,00	0,00	I - Suplementares	177.300,00
32	0	01/10/2017	287913	10	302	0	2006	3.1.90.11.00 - Vencimentos e Vantagens Fixas – Pessoal Civil	02 - Receitas de Impostos e de Transferência de Impostos – Saúde	19.854,20	0,00	0,00	280.000,00	3.000,00	0,00	I - Suplementares	296.854,20
33	0	01/10/2017	287913	10	302	0	2006	3.1.90.11.00 - Vencimentos e Vantagens Fixas – Pessoal Civil	14 - Transferência de Recursos do Sistema Único de Saúde - SUS – UNIÃO	946,12	0,00	0,00	29.000,00	0,00	0,00	I - Suplementares	29.946,12
34	0	01/10/2017	287913	10	302	0	2006	3.1.90.13.00 - Obrigações Patronais	02 - Receitas de Impostos e de Transferência de Impostos – Saúde	2.994,97	0,00	0,00	61.000,00	0,00	0,00	I - Suplementares	63.994,97
35	0	01/10/2017	287913	10	302	0	2006	3.3.90.30.00 - Material de Consumo	02 - Receitas de Impostos e de Transferência de Impostos – Saúde	19.219,63	0,00	0,00	136.500,00	0,00	0,00	I - Suplementares	155.719,63
36	0	01/10/2017	287913	10	302	0	2006	3.3.90.30.00 - Material de Consumo	14 - Transferência de Recursos do Sistema Único de Saúde - SUS – UNIÃO	8.049,38	0,00	0,00	63.000,00	3.500,00	0,00	I - Suplementares	67.549,38
37	0	01/10/2017	287913	10	302	0	2006	3.3.90.30.00 - Material de Consumo	81 - Transferências do Estado - FIS - Art. 2º da Lei nº 2.105/2000 (Alterado pela Lei nº 4.170/2012)	1.267,82	0,00	0,00	13.000,00	0,00	0,00	I - Suplementares	14.267,82

Este documento é copia do original assinado digitalmente por: GISELDA RAMOS MEIRA - 20/09/18 11:01 / PAULO CESAR LIMA SILVEIRA - 20/09/18 11:13

38	0	01/10/2017	287913	10	302	0	2006	3.3.90.36.00 - Outros Serviços de Terceiros – Pessoa Física	02 - Receitas de Impostos e de Transferência de Impostos – Saúde	9.765,10	0,00	0,00	302.000,00	7.000,00	0,00	I - Suplementares	304.765,10
39	0	01/10/2017	287913	10	302	0	2006	3.3.90.36.00 - Outros Serviços de Terceiros – Pessoa Física	31 - Transferências de Recursos do Sistema único de Saúde – SUS/ESTADO - Decreto nº 10.500, 28/09/2001 e Decreto nº 12.950, 31/03/2010)	1.000,00	0,00	0,00	0,00	1.000,00	0,00	I - Suplementares	0,00
40	0	01/10/2017	287913	10	302	0	2006	3.3.90.39.00 - Outros Serviços de Terceiros – Pessoa Jurídica	02 - Receitas de Impostos e de Transferência de Impostos – Saúde	9.769,77	0,00	0,00	341.000,00	0,00	0,00	I - Suplementares	350.769,77
41	0	01/10/2017	287913	10	302	0	2006	3.3.90.39.00 - Outros Serviços de Terceiros – Pessoa Jurídica	31 - Transferências de Recursos do Sistema único de Saúde – SUS/ESTADO - Decreto nº 10.500, 28/09/2001 e Decreto nº 12.950, 31/03/2010)	1.000,00	0,00	0,00	0,00	1.000,00	0,00	I - Suplementares	0,00
42	0	01/10/2017	287913	10	302	0	2006	3.3.90.39.00 - Outros Serviços de Terceiros – Pessoa Jurídica	81 - Transferências do Estado - FIS - Art. 2º da Lei nº 2.105/2000 (Alterado pela Lei nº 4.170/2012)	161,54	0,00	0,00	10.000,00	0,00	0,00	I - Suplementares	10.161,54
43	0	01/10/2017	287913	10	302	0	2084	3.3.90.30.00 - Material de Consumo	14 - Transferência de Recursos do Sistema Único de Saúde - SUS – UNIÃO	10.567,13	0,00	0,00	0,00	10.000,00	0,00	I - Suplementares	567,13
44	0	01/10/2017	287913	10	302	0	2084	3.3.90.30.00 - Material de Consumo	81 - Transferências do Estado - FIS - Art. 2º da Lei nº 2.105/2000 (Alterado pela Lei nº 4.170/2012)	4.689,00	0,00	0,00	19.000,00	0,00	0,00	I - Suplementares	23.689,00
45	0	01/10/2017	287913	10	302	0	2084	3.3.90.36.00 - Outros Serviços de Terceiros – Pessoa Física	02 - Receitas de Impostos e de Transferência de Impostos – Saúde	55.947,30	0,00	0,00	0,00	19.000,00	0,00	I - Suplementares	36.947,30
46	0	01/10/2017	287913	10	302	0	2084	3.3.90.39.00 - Outros Serviços de Terceiros – Pessoa Jurídica	02 - Receitas de Impostos e de Transferência de Impostos – Saúde	419.047,44	0,00	0,00	0,00	312.000,00	0,00	I - Suplementares	107.047,44

Este documento é copia do original assinado digitalmente por: GISELDA RAMOS MEIRA - 20/09/18 11:01 / PAULO CESAR LIMA SILVEIRA - 20/09/18 11:13

47	0	01/10/2017	287913	10	302	0	2084	3.3.90.39.00 - Outros Serviços de Terceiros – Pessoa Jurídica	14 - Transferência de Recursos do Sistema Único de Saúde - SUS – UNIÃO	341.339,20	0,00	0,00	0,00	186.000,00	0,00	I - Suplementares	155.339,20
48	0	01/10/2017	287913	10	302	0	2084	3.3.90.39.00 - Outros Serviços de Terceiros – Pessoa Jurídica	81 - Transferências do Estado - FIS - Art. 2º da Lei nº 2.105/2000 (Alterado pela Lei nº 4.170/2012)	11.705,00	0,00	0,00	0,00	10.000,00	0,00	I - Suplementares	1.705,00
49	0	01/10/2017	287913	10	305	0	2088	3.1.90.11.00 - Vencimentos e Vantagens Fixas – Pessoal Civil	02 - Receitas de Impostos e de Transferência de Impostos – Saúde	7.219,81	0,00	0,00	50.000,00	0,00	0,00	I - Suplementares	57.219,81
50	0	01/10/2017	287913	10	305	0	2088	3.1.90.13.00 - Obrigações Patronais	14 - Transferência de Recursos do Sistema Único de Saúde - SUS – UNIÃO	2.044,53	0,00	0,00	2.000,00	0,00	0,00	I - Suplementares	4.044,53
51	0	01/10/2017	287913	10	305	0	2088	3.3.90.30.00 - Material de Consumo	14 - Transferência de Recursos do Sistema Único de Saúde - SUS – UNIÃO	32.736,00	0,00	0,00	0,00	25.000,00	0,00	I - Suplementares	7.736,00
											0,00	0,00	2.077.900,00	3.029.900,00	0,00		

XML nr.: 900027

RIBAS DO RIO PARDO

PREFEITURA MUNICIPAL DE RIBAS DO RIO PARDO - Consolidado

Balanço Geral

Demonstrativo de Abertura de Créditos Adicionais

Informações Adicionais: Tipo do Ato Legal : DECRETO Número do Ato Legal : 61 Data Publicação do Ato Legal : 01/10/2017

Ano de 2017

Art. 167, V, da Constituição Federal, Arts. 40 a 46 da Lei nº 4.320/64 - TCE/MS, Resolução nº 54, de 14/12/2016. 20/09/2018

Nr.	Atos Legais		Dotação Orçamentária						Fonte de Recurso	Dotação Inicial	Abertura de Créditos Art. 43 - Inc.I Superávit Fin.	Abertura de Créditos Art. 43 - Inc.II Exc.Arrecadação	Abertura de Créditos Art. 43 - Inc.III Anulação/Dotação		Abertura de Créditos Art. 43 - Inc. IV Operação de Crédito	Classificação dos Créditos	Dotação Final
	Lei nº	Data de Publicação	U.O.	Função	SubFunção	Programa	Projeto / Atividade	Elemento			Suplementação	Suplementação	Suplementação	Anulação	Suplementação	Art. 41 (I - Suplementares, II - Especiais, III - Extraordinários)	
1	0	01/10/2017	288142	16	482	0	1003	3.3.90.39.00 - Outros Serviços de Terceiros – Pessoa Jurídica	00 - Recursos Ordinários	25.000,00	0,00	0,00	0,00	24.500,00	0,00	II - Especiais	500,00
2	0	01/10/2017	288142	16	482	0	1033	3.3.90.32.00 - Material, Bem ou Serviço para Distribuição Gratuita	00 - Recursos Ordinários	10.000,00	0,00	0,00	0,00	7.500,00	0,00	II - Especiais	2.500,00
3	0	01/10/2017	288142	16	482	0	1033	3.3.90.36.00 - Outros Serviços de Terceiros – Pessoa Física	00 - Recursos Ordinários	4.000,00	0,00	0,00	0,00	500,00	0,00	II - Especiais	3.500,00
4	0	01/10/2017	288142	16	482	0	1033	4.4.90.51.00 - Obras e Instalações	00 - Recursos Ordinários	10.000,00	0,00	0,00	0,00	7.500,00	0,00	II - Especiais	2.500,00

Este documento é copia do original assinado digitalmente por: GISELDA RAMOS MEIRA - 20/09/18 11:01 / PAULO CESAR LIMA SILVEIRA - 20/09/18 11:13

5	0	01/10/2017	288142	16	482	0	1033	4.4.90.51.00 - Obras e Instalações	30 - Transferência de Recursos do Fundo Nacional de Habitação de Interesse Social - FNHIS	90.000,00	0,00	0,00	0,00	10.000,00	0,00	II - Especiais	80.000,00
6	0	01/10/2017	288164	1	31	0	2001	3.1.90.11.00 - Vencimentos e Vantagens Fixas – Pessoal Civil	00 - Recursos Ordinários	1.741.000,00	0,00	0,00	0,00	43.000,00	0,00	I - Suplementares	1.698.000,00
7	0	01/10/2017	288164	4	122	0	2010	3.3.90.14.00 - Diárias – Civil	00 - Recursos Ordinários	2.033,87	0,00	0,00	5.500,00	500,00	0,00	I - Suplementares	7.033,87
8	0	01/10/2017	288164	4	122	0	2010	3.3.90.30.00 - Material de Consumo	00 - Recursos Ordinários	1.139,16	0,00	0,00	5.000,00	0,00	0,00	I - Suplementares	6.139,16
9	0	01/10/2017	288164	4	122	0	2010	3.3.90.36.00 - Outros Serviços de Terceiros – Pessoa Física	00 - Recursos Ordinários	3.000,00	0,00	0,00	19.500,00	1.400,00	0,00	I - Suplementares	21.100,00
10	0	01/10/2017	288164	4	122	0	2010	3.3.90.39.00 - Outros Serviços de Terceiros – Pessoa Jurídica	00 - Recursos Ordinários	6.679,90	0,00	0,00	11.900,00	1.000,00	0,00	I - Suplementares	17.579,90
11	0	01/10/2017	288164	4	122	0	2012	3.1.90.94.00 - Indenizações e Restituições Trabalhistas	00 - Recursos Ordinários	1.379,24	0,00	0,00	5.000,00	0,00	0,00	I - Suplementares	6.379,24
12	0	01/10/2017	288164	4	122	0	2012	3.3.90.30.00 - Material de Consumo	00 - Recursos Ordinários	2.320,09	0,00	0,00	6.400,00	500,00	0,00	I - Suplementares	8.220,09
13	0	01/10/2017	288164	4	122	0	2012	3.3.90.35.00 - Serviços de Consultoria	00 - Recursos Ordinários	600,00	0,00	0,00	7.000,00	0,00	0,00	I - Suplementares	7.600,00
14	0	01/10/2017	288164	4	122	0	2012	3.3.90.36.00 - Outros Serviços de Terceiros – Pessoa Física	00 - Recursos Ordinários	287,60	0,00	0,00	10.000,00	0,00	0,00	I - Suplementares	10.287,60
15	0	01/10/2017	288164	4	122	0	2012	3.3.90.39.00 - Outros Serviços de Terceiros – Pessoa Jurídica	00 - Recursos Ordinários	74.317,35	0,00	0,00	172.500,00	14.500,00	0,00	I - Suplementares	232.317,35
16	0	01/10/2017	288164	4	122	0	2012	3.3.90.47.00 - Obrigações Tributárias e Contributivas	00 - Recursos Ordinários	4.179,92	0,00	0,00	36.000,00	0,00	0,00	I - Suplementares	40.179,92
17	0	01/10/2017	288164	4	122	0	2012	4.6.90.71.00 - Principal da Dívida Contratual Resgatado	00 - Recursos Ordinários	59.954,98	0,00	0,00	52.500,00	15.000,00	0,00	I - Suplementares	97.454,98
18	0	01/10/2017	288164	4	122	0	2014	3.3.90.39.00 - Outros Serviços de Terceiros – Pessoa Jurídica	00 - Recursos Ordinários	480,00	0,00	0,00	0,00	400,00	0,00	I - Suplementares	80,00
19	0	01/10/2017	288164	4	122	0	2111	3.1.90.03.00 - Pensões do RPPS e do Militar	00 - Recursos Ordinários	4.593,91	0,00	0,00	0,00	500,00	0,00	II - Especiais	4.093,91
20	0	01/10/2017	288164	4	122	0	2111	3.1.90.11.00 - Vencimentos e Vantagens Fixas – Pessoal Civil	00 - Recursos Ordinários	1.030.539,96	0,00	0,00	430.000,00	220.000,00	0,00	II - Especiais	1.240.539,96

Este documento é copia do original assinado digitalmente por: GISELDA RAMOS MEIRA - 20/09/18 11:01 / PAULO CESAR LIMA SILVEIRA - 20/09/18 11:13

21	0	01/10/2017	288164	4	122	0	2111	3.1.90.13.00 - Obrigações Patronais	00 - Recursos Ordinários	192.831,12	0,00	0,00	48.000,00	36.000,00	0,00	II - Especiais	204.831,12
22	0	01/10/2017	288164	4	122	0	1064	4.4.90.51.00 - Obras e Instalações	00 - Recursos Ordinários	1.000,00	0,00	0,00	0,00	1.000,00	0,00	II - Especiais	0,00
23	0	01/10/2017	288164	4	122	0	1064	4.4.90.51.00 - Obras e Instalações	23 - Transferências de Convênios - União/Outros (não relacionados à educação/saúde/assistência social)	5.709,99	0,00	0,00	0,00	5.000,00	0,00	II - Especiais	709,99
24	0	01/10/2017	288164	4	122	0	2114	3.3.90.14.00 - Diárias – Civil	00 - Recursos Ordinários	1.499,58	0,00	0,00	0,00	1.400,00	0,00	II - Especiais	99,58
25	0	01/10/2017	288164	4	122	0	2114	3.3.90.30.00 - Material de Consumo	00 - Recursos Ordinários	12.502,06	0,00	0,00	59.900,00	0,00	0,00	II - Especiais	72.402,06
26	0	01/10/2017	288164	4	122	0	2114	3.3.90.39.00 - Outros Serviços de Terceiros – Pessoa Jurídica	00 - Recursos Ordinários	60.028,99	0,00	0,00	278.000,00	1.000,00	0,00	II - Especiais	337.028,99
27	0	01/10/2017	288164	4	122	0	2115	3.3.90.14.00 - Diárias – Civil	00 - Recursos Ordinários	2.280,35	0,00	0,00	2.000,00	0,00	0,00	II - Especiais	4.280,35
28	0	01/10/2017	288164	4	122	0	2115	3.3.90.30.00 - Material de Consumo	00 - Recursos Ordinários	6.297,32	0,00	0,00	14.000,00	2.000,00	0,00	II - Especiais	18.297,32
29	0	01/10/2017	288164	4	122	0	2115	3.3.90.31.00 - Premiações Culturais, Artísticas, Científicas, Desportivas e Outras	00 - Recursos Ordinários	12.000,00	0,00	0,00	0,00	6.000,00	0,00	II - Especiais	6.000,00
30	0	01/10/2017	288164	4	122	0	2115	3.3.90.32.00 - Material, Bem ou Serviço para Distribuição Gratuita	00 - Recursos Ordinários	17.500,00	0,00	0,00	0,00	8.500,00	0,00	II - Especiais	9.000,00
31	0	01/10/2017	288164	4	122	0	2115	3.3.90.39.00 - Outros Serviços de Terceiros – Pessoa Jurídica	00 - Recursos Ordinários	2.015,10	0,00	0,00	9.500,00	0,00	0,00	II - Especiais	11.515,10
32	0	01/10/2017	288164	4	122	0	2115	4.4.90.52.00 - Equipamentos e Material Permanente	00 - Recursos Ordinários	5.000,00	0,00	0,00	0,00	2.000,00	0,00	II - Especiais	3.000,00
33	0	01/10/2017	288164	4	122	0	1058	4.4.90.61.00 - Aquisição de Imóveis	00 - Recursos Ordinários	4.000,00	0,00	0,00	0,00	3.000,00	0,00	II - Especiais	1.000,00
34	0	01/10/2017	288164	4	122	0	1059	4.4.90.51.00 - Obras e Instalações	00 - Recursos Ordinários	10.000,00	0,00	0,00	0,00	10.000,00	0,00	II - Especiais	0,00
35	0	01/10/2017	288164	4	122	0	2093	3.3.90.14.00 - Diárias – Civil	00 - Recursos Ordinários	3.177,61	0,00	0,00	0,00	2.500,00	0,00	I - Suplementares	677,61
36	0	01/10/2017	288164	4	122	0	2093	3.3.90.30.00 - Material de Consumo	00 - Recursos Ordinários	39.000,00	0,00	0,00	0,00	34.000,00	0,00	II - Especiais	5.000,00
37	0	01/10/2017	288164	4	122	0	1061	4.4.90.52.00 - Equipamentos e Material Permanente	00 - Recursos Ordinários	15.662,00	0,00	0,00	0,00	7.000,00	0,00	II - Especiais	8.662,00

Este documento é copia do original assinado digitalmente por: GISELDA RAMOS MEIRA - 20/09/18 11:01 / PAULO CESAR LIMA SILVEIRA - 20/09/18 11:13

38	0	01/10/2017	288164	4	122	0	1061	4.4.90.52.00 - Equipamentos e Material Permanente	23 - Transferências de Convênios - União/Outros (não relacionados à educação/saúde/assistência social)	187.411,16	0,00	0,00	0,00	105.000,00	0,00	II - Especiais	82.411,16
39	0	01/10/2017	288164	4	122	0	1062	4.4.90.61.00 - Aquisição de Imóveis	00 - Recursos Ordinários	10.000,00	0,00	0,00	0,00	10.000,00	0,00	II - Especiais	0,00
40	0	01/10/2017	288164	4	122	0	1062	4.5.90.61.00 - Aquisição de Imóveis	00 - Recursos Ordinários	90.000,00	0,00	0,00	0,00	90.000,00	0,00	II - Especiais	0,00
41	0	01/10/2017	288164	4	129	0	2015	3.3.90.30.00 - Material de Consumo	00 - Recursos Ordinários	168.032,10	0,00	0,00	0,00	30.500,00	0,00	I - Suplementares	137.532,10
42	0	01/10/2017	288164	4	129	0	2015	3.3.90.39.00 - Outros Serviços de Terceiros – Pessoa Jurídica	00 - Recursos Ordinários	227.678,65	0,00	0,00	0,00	35.000,00	0,00	I - Suplementares	192.678,65
43	0	01/10/2017	288164	8	244	0	1028	4.4.90.52.00 - Equipamentos e Material Permanente	00 - Recursos Ordinários	3.000,00	0,00	0,00	0,00	3.000,00	0,00	I - Suplementares	0,00
44	0	01/10/2017	288164	8	244	0	2036	3.1.90.11.00 - Vencimentos e Vantagens Fixas – Pessoal Civil	00 - Recursos Ordinários	158.008,52	0,00	0,00	35.000,00	0,00	0,00	I - Suplementares	193.008,52
45	0	01/10/2017	288164	8	244	0	2036	3.1.90.13.00 - Obrigações Patronais	00 - Recursos Ordinários	6.549,85	0,00	0,00	31.000,00	0,00	0,00	I - Suplementares	37.549,85
46	0	01/10/2017	288164	8	244	0	2036	3.1.90.94.00 - Indenizações e Restituições Trabalhistas	00 - Recursos Ordinários	79.476,94	0,00	0,00	0,00	19.000,00	0,00	I - Suplementares	60.476,94
47	0	01/10/2017	288164	8	244	0	2036	3.3.90.14.00 - Diárias – Civil	00 - Recursos Ordinários	894,16	0,00	0,00	2.500,00	0,00	0,00	I - Suplementares	3.394,16
48	0	01/10/2017	288164	8	244	0	2036	3.3.90.30.00 - Material de Consumo	00 - Recursos Ordinários	2.787,55	0,00	0,00	0,00	2.500,00	0,00	I - Suplementares	287,55
49	0	01/10/2017	288164	8	244	0	2036	3.3.90.39.00 - Outros Serviços de Terceiros – Pessoa Jurídica	00 - Recursos Ordinários	3.486,01	0,00	0,00	23.000,00	0,00	0,00	I - Suplementares	26.486,01
50	0	01/10/2017	288164	8	244	0	2089	3.1.90.11.00 - Vencimentos e Vantagens Fixas – Pessoal Civil	00 - Recursos Ordinários	127.470,67	0,00	0,00	0,00	60.000,00	0,00	I - Suplementares	67.470,67
51	0	01/10/2017	288164	12	122	0	2016	3.1.90.11.00 - Vencimentos e Vantagens Fixas – Pessoal Civil	01 - Receitas de Impostos e de Transferência de Impostos - Educação	12.796,35	0,00	0,00	290.000,00	0,00	0,00	I - Suplementares	302.796,35
52	0	01/10/2017	288164	12	122	0	2016	3.3.90.30.00 - Material de Consumo	01 - Receitas de Impostos e de Transferência de Impostos - Educação	5.123,82	0,00	0,00	21.500,00	0,00	0,00	I - Suplementares	26.623,82

Este documento é copia do original assinado digitalmente por: GISELDA RAMOS MEIRA - 20/09/18 11:01 / PAULO CESAR LIMA SILVEIRA - 20/09/18 11:13

53	0	01/10/2017	288164	12	122	0	2016	3.3.90.39.00 - Outros Serviços de Terceiros – Pessoa Jurídica	01 - Receitas de Impostos e de Transferência de Impostos - Educação	91.017,66	0,00	0,00	89.000,00	40.500,00	0,00	I - Suplementares	139.517,66
54	0	01/10/2017	288164	12	306	0	2025	3.3.90.30.00 - Material de Consumo	00 - Recursos Ordinários	12.726,57	0,00	0,00	70.000,00	0,00	0,00	I - Suplementares	82.726,57
55	0	01/10/2017	288164	12	361	0	2055	3.3.90.39.00 - Outros Serviços de Terceiros – Pessoa Jurídica	01 - Receitas de Impostos e de Transferência de Impostos - Educação	9.804,00	0,00	0,00	244.000,00	0,00	0,00	I - Suplementares	253.804,00
56	0	01/10/2017	288164	12	361	0	1030	4.4.90.52.00 - Equipamentos e Material Permanente	20 - Transferências de Convênios - União/Educação	5.900,00	0,00	0,00	0,00	4.000,00	0,00	I - Suplementares	1.900,00
57	0	01/10/2017	288164	12	361	0	2023	3.1.90.11.00 - Vencimentos e Vantagens Fixas – Pessoal Civil	01 - Receitas de Impostos e de Transferência de Impostos - Educação	3.669,64	0,00	0,00	1.080.000,00	0,00	0,00	I - Suplementares	1.083.669,64
58	0	01/10/2017	288164	12	361	0	2023	3.1.90.13.00 - Obrigações Patronais	01 - Receitas de Impostos e de Transferência de Impostos - Educação	2.048,09	0,00	0,00	252.000,00	0,00	0,00	I - Suplementares	254.048,09
59	0	01/10/2017	288164	12	361	0	2023	3.1.90.94.00 - Indenizações e Restituições Trabalhistas	01 - Receitas de Impostos e de Transferência de Impostos - Educação	7.026,08	0,00	0,00	0,00	7.000,00	0,00	I - Suplementares	26,08
60	0	01/10/2017	288164	12	361	0	2023	3.3.90.30.00 - Material de Consumo	01 - Receitas de Impostos e de Transferência de Impostos - Educação	3.756,91	0,00	0,00	71.000,00	0,00	0,00	I - Suplementares	74.756,91
61	0	01/10/2017	288164	12	361	0	2023	3.3.90.32.00 - Material, Bem ou Serviço para Distribuição Gratuita	01 - Receitas de Impostos e de Transferência de Impostos - Educação	2.000,00	0,00	0,00	0,00	2.000,00	0,00	I - Suplementares	0,00
62	0	01/10/2017	288164	12	361	0	2023	3.3.90.39.00 - Outros Serviços de Terceiros – Pessoa Jurídica	01 - Receitas de Impostos e de Transferência de Impostos - Educação	3.462,56	0,00	0,00	8.000,00	3.000,00	0,00	I - Suplementares	8.462,56
63	0	01/10/2017	288164	12	361	0	2031	3.3.90.30.00 - Material de Consumo	15 - Transferência de Recursos do Fundo Nacional do Desenvolvimento da Educação – FNDE	765,10	0,00	0,00	17.000,00	0,00	0,00	I - Suplementares	17.765,10
64	0	01/10/2017	288164	12	361	0	2031	3.3.90.32.00 - Material, Bem ou Serviço para Distribuição Gratuita	15 - Transferência de Recursos do Fundo Nacional do Desenvolvimento da Educação – FNDE	11.349,75	0,00	0,00	0,00	6.000,00	0,00	I - Suplementares	5.349,75

Este documento é copia do original assinado digitalmente por: GISELDA RAMOS MEIRA - 20/09/18 11:01 / PAULO CESAR LIMA SILVEIRA - 20/09/18 11:13

65	0	01/10/2017	288164	12	361	0	2031	3.3.90.39.00 - Outros Serviços de Terceiros – Pessoa Jurídica	15 - Transferência de Recursos do Fundo Nacional do Desenvolvimento da Educação – FNDE	3.365,06	0,00	0,00	2.000,00	0,00	0,00	I - Suplementares	5.365,06
66	0	01/10/2017	288164	12	361	0	2031	4.4.90.52.00 - Equipamentos e Material Permanente	15 - Transferência de Recursos do Fundo Nacional do Desenvolvimento da Educação – FNDE	7.500,00	0,00	0,00	73.000,00	0,00	0,00	I - Suplementares	80.500,00
67	0	01/10/2017	288164	12	365	0	2017	3.1.90.11.00 - Vencimentos e Vantagens Fixas – Pessoal Civil	01 - Receitas de Impostos e de Transferência de Impostos - Educação	14.256,06	0,00	0,00	310.000,00	0,00	0,00	I - Suplementares	324.256,06
68	0	01/10/2017	288164	12	365	0	2017	3.1.90.13.00 - Obrigações Patronais	01 - Receitas de Impostos e de Transferência de Impostos - Educação	4.508,42	0,00	0,00	76.000,00	0,00	0,00	I - Suplementares	80.508,42
69	0	01/10/2017	288164	12	365	0	2017	3.3.90.30.00 - Material de Consumo	01 - Receitas de Impostos e de Transferência de Impostos - Educação	3.012,55	0,00	0,00	57.000,00	1.000,00	0,00	I - Suplementares	59.012,55
70	0	01/10/2017	288164	12	365	0	2017	3.3.90.39.00 - Outros Serviços de Terceiros – Pessoa Jurídica	01 - Receitas de Impostos e de Transferência de Impostos - Educação	573,38	0,00	0,00	9.000,00	0,00	0,00	I - Suplementares	9.573,38
71	0	01/10/2017	288164	15	122	0	1077	4.4.90.52.00 - Equipamentos e Material Permanente	00 - Recursos Ordinários	15.660,00	0,00	0,00	0,00	15.000,00	0,00	II - Especiais	660,00
72	0	01/10/2017	288164	15	122	0	1077	4.4.90.52.00 - Equipamentos e Material Permanente	23 - Transferências de Convênios - União/Outros (não relacionados à educação/saúde/assistência social)	13.000,00	0,00	0,00	0,00	13.000,00	0,00	II - Especiais	0,00
73	0	01/10/2017	288164	15	122	0	2099	3.3.90.30.00 - Material de Consumo	70 - Compensações Financeiras de Recursos Naturais	5.000,00	0,00	0,00	0,00	4.000,00	0,00	II - Especiais	1.000,00
74	0	01/10/2017	288164	15	122	0	2099	3.3.90.36.00 - Outros Serviços de Terceiros – Pessoa Física	70 - Compensações Financeiras de Recursos Naturais	8.000,00	0,00	0,00	0,00	8.000,00	0,00	II - Especiais	0,00
75	0	01/10/2017	288164	15	122	0	2099	3.3.90.39.00 - Outros Serviços de Terceiros – Pessoa Jurídica	70 - Compensações Financeiras de Recursos Naturais	9.000,00	0,00	0,00	0,00	9.000,00	0,00	II - Especiais	0,00
76	0	01/10/2017	288164	15	122	0	2099	4.4.90.52.00 - Equipamentos e Material Permanente	70 - Compensações Financeiras de Recursos Naturais	13.000,00	0,00	0,00	0,00	13.000,00	0,00	II - Especiais	0,00

Este documento é copia do original assinado digitalmente por: GISELDA RAMOS MEIRA - 20/09/18 11:01 / PAULO CESAR LIMA SILVEIRA - 20/09/18 11:13

77	0	01/10/2017	288164	15	122	0	2101	3.3.90.30.00 - Material de Consumo	00 - Recursos Ordinários	237,00	0,00	0,00	0,00	200,00	0,00	I - Suplementares	37,00
78	0	01/10/2017	288164	15	122	0	2101	3.3.90.39.00 - Outros Serviços de Terceiros – Pessoa Jurídica	00 - Recursos Ordinários	37.215,02	0,00	0,00	200,00	23.000,00	0,00	I - Suplementares	14.415,02
79	0	01/10/2017	288164	15	451	0	1069	4.4.90.61.00 - Aquisição de Imóveis	00 - Recursos Ordinários	1.000,00	0,00	0,00	0,00	1.000,00	0,00	II - Especiais	0,00
80	0	01/10/2017	288164	15	451	0	1069	4.5.90.61.00 - Aquisição de Imóveis	00 - Recursos Ordinários	4.000,00	0,00	0,00	0,00	4.000,00	0,00	II - Especiais	0,00
81	0	01/10/2017	288164	15	451	0	1070	4.4.90.51.00 - Obras e Instalações	00 - Recursos Ordinários	1.000,00	0,00	0,00	0,00	500,00	0,00	II - Especiais	500,00
82	0	01/10/2017	288164	15	451	0	1071	4.4.90.51.00 - Obras e Instalações	00 - Recursos Ordinários	1.000,00	0,00	0,00	0,00	600,00	0,00	II - Especiais	400,00
83	0	01/10/2017	288164	15	451	0	2102	3.3.90.39.00 - Outros Serviços de Terceiros – Pessoa Jurídica	00 - Recursos Ordinários	83.981,85	0,00	0,00	43.000,00	50.000,00	0,00	II - Especiais	76.981,85
84	0	01/10/2017	288164	15	452	0	2103	3.3.90.30.00 - Material de Consumo	00 - Recursos Ordinários	28.238,60	0,00	0,00	0,00	28.000,00	0,00	II - Especiais	238,60
85	0	01/10/2017	288164	15	452	0	2103	3.3.90.39.00 - Outros Serviços de Terceiros – Pessoa Jurídica	00 - Recursos Ordinários	26.820,00	0,00	0,00	0,00	26.000,00	0,00	II - Especiais	820,00
86	0	01/10/2017	288164	17	512	0	1072	4.4.90.51.00 - Obras e Instalações	00 - Recursos Ordinários	10.000,00	0,00	0,00	0,00	10.000,00	0,00	II - Especiais	0,00
87	0	01/10/2017	288164	18	541	0	2094	3.3.90.30.00 - Material de Consumo	00 - Recursos Ordinários	10.000,00	0,00	0,00	0,00	10.000,00	0,00	II - Especiais	0,00
88	0	01/10/2017	288164	20	122	0	2096	3.3.90.39.00 - Outros Serviços de Terceiros – Pessoa Jurídica	00 - Recursos Ordinários	37.000,00	0,00	0,00	0,00	27.000,00	0,00	I - Suplementares	10.000,00
89	0	01/10/2017	288164	22	661	0	1060	4.4.90.51.00 - Obras e Instalações	00 - Recursos Ordinários	50.000,00	0,00	0,00	0,00	26.000,00	0,00	II - Especiais	24.000,00
90	0	01/10/2017	288164	22	661	0	1060	4.4.90.61.00 - Aquisição de Imóveis	00 - Recursos Ordinários	74.000,00	0,00	0,00	0,00	67.000,00	0,00	II - Especiais	7.000,00
91	0	01/10/2017	288164	23	695	0	2097	3.3.90.30.00 - Material de Consumo	00 - Recursos Ordinários	20.000,00	0,00	0,00	0,00	11.000,00	0,00	II - Especiais	9.000,00
92	0	01/10/2017	288164	25	752	0	2104	3.3.90.30.00 - Material de Consumo	00 - Recursos Ordinários	1.262,00	0,00	0,00	0,00	1.000,00	0,00	II - Especiais	262,00
93	0	01/10/2017	288164	25	752	0	2104	3.3.90.36.00 - Outros Serviços de Terceiros – Pessoa Física	00 - Recursos Ordinários	5.000,00	0,00	0,00	0,00	5.000,00	0,00	II - Especiais	0,00
94	0	01/10/2017	288164	25	752	0	2104	3.3.90.36.00 - Outros Serviços de Terceiros – Pessoa Física	17 - Contribuição para o Custeio dos Serviços de Iluminação Pública - COSIP	5.000,00	0,00	0,00	0,00	4.000,00	0,00	II - Especiais	1.000,00
95	0	01/10/2017	288164	25	752	0	2104	3.3.90.39.00 - Outros Serviços de Terceiros – Pessoa Jurídica	00 - Recursos Ordinários	8.001,50	0,00	0,00	0,00	8.000,00	0,00	II - Especiais	1,50
96	0	01/10/2017	288164	25	752	0	2104	3.3.90.39.00 - Outros Serviços de Terceiros – Pessoa Jurídica	17 - Contribuição para o Custeio dos Serviços de Iluminação Pública - COSIP	81.987,65	0,00	0,00	0,00	81.987,65	0,00	I - Suplementares	0,00

Este documento é copia do original assinado digitalmente por: GISELDA RAMOS MEIRA - 20/09/18 11:01 / PAULO CESAR LIMA SILVEIRA - 20/09/18 11:13

97	0	01/10/2017	288164	25	752	0	2104	3.3.90.39.00 - Outros Serviços de Terceiros – Pessoa Jurídica	17 - Contribuição para o Custeio dos Serviços de Iluminação Pública - COSIP	88.206,29	0,00	0,00	87.087,65	1.500,00	0,00	II - Especiais	173.793,94
98	0	01/10/2017	288164	26	782	0	1074	3.3.90.30.00 - Material de Consumo	00 - Recursos Ordinários	5.500,00	0,00	0,00	0,00	3.500,00	0,00	II - Especiais	2.000,00
99	0	01/10/2017	288164	26	782	0	1074	3.3.90.39.00 - Outros Serviços de Terceiros – Pessoa Jurídica	00 - Recursos Ordinários	23.000,00	0,00	0,00	0,00	21.000,00	0,00	II - Especiais	2.000,00
100	0	01/10/2017	288164	26	782	0	2105	3.3.90.30.00 - Material de Consumo	00 - Recursos Ordinários	35.587,60	0,00	0,00	52.000,00	0,00	0,00	II - Especiais	87.587,60
101	0	01/10/2017	288164	26	782	0	2107	3.3.90.30.00 - Material de Consumo	80 - Transferências do Estado – FUNDERSUL- Lei Estadual nº 1.963/1999 e Art. 2º, I, II, III e Art. 4º § 1º da Lei Estadual nº 3.140/2005.	19.546,62	0,00	0,00	0,00	19.000,00	0,00	II - Especiais	546,62
102	0	01/10/2017	288164	26	782	0	2107	3.3.90.39.00 - Outros Serviços de Terceiros – Pessoa Jurídica	80 - Transferências do Estado – FUNDERSUL- Lei Estadual nº 1.963/1999 e Art. 2º, I, II, III e Art. 4º § 1º da Lei Estadual nº 3.140/2005.	3.036,00	0,00	0,00	230.000,00	0,00	0,00	II - Especiais	233.036,00
103	0	01/10/2017	288164	26	782	0	2107	4.4.90.51.00 - Obras e Instalações	80 - Transferências do Estado – FUNDERSUL- Lei Estadual nº 1.963/1999 e Art. 2º, I, II, III e Art. 4º § 1º da Lei Estadual nº 3.140/2005.	5.000,00	0,00	0,00	0,00	5.000,00	0,00	II - Especiais	0,00
104	0	01/10/2017	288164	27	812	0	1076	4.4.90.51.00 - Obras e Instalações	23 - Transferências de Convênios - União/Outros (não relacionados à educação/saúde/assistência social)	123.000,00	0,00	0,00	0,00	92.000,00	0,00	II - Especiais	31.000,00
105	0	01/10/2017	288164	27	812	0	2112	3.3.90.30.00 - Material de Consumo	00 - Recursos Ordinários	66.975,71	0,00	0,00	8.000,00	64.000,00	0,00	II - Especiais	10.975,71
106	0	01/10/2017	288164	27	812	0	2112	3.3.90.36.00 - Outros Serviços de Terceiros – Pessoa Física	00 - Recursos Ordinários	10.186,63	0,00	0,00	0,00	8.000,00	0,00	II - Especiais	2.186,63
107	0	01/10/2017	288164	27	812	0	2112	3.3.90.39.00 - Outros Serviços de Terceiros – Pessoa Jurídica	00 - Recursos Ordinários	68.238,49	0,00	0,00	0,00	60.000,00	0,00	II - Especiais	8.238,49
108	0	01/10/2017	288164	27	812	0	2112	4.4.90.52.00 - Equipamentos e Material Permanente	00 - Recursos Ordinários	15.000,00	0,00	0,00	0,00	15.000,00	0,00	II - Especiais	0,00

Este documento é copia do original assinado digitalmente por: GISELDA RAMOS MEIRA - 20/09/18 11:01 / PAULO CESAR LIMA SILVEIRA - 20/09/18 11:13

109	0	01/10/2017	288164	27	812	0	2113	3.3.90.30.00 - Material de Consumo	00 - Recursos Ordinários	24.720,00	0,00	0,00	0,00	24.000,00	0,00	II - Especiais	720,00
110	0	01/10/2017	288164	27	812	0	2113	3.3.90.32.00 - Material, Bem ou Serviço para Distribuição Gratuita	00 - Recursos Ordinários	15.000,00	0,00	0,00	0,00	15.000,00	0,00	II - Especiais	0,00
111	0	01/10/2017	288164	27	812	0	2113	3.3.90.36.00 - Outros Serviços de Terceiros – Pessoa Física	00 - Recursos Ordinários	10.000,00	0,00	0,00	0,00	10.000,00	0,00	II - Especiais	0,00
112	0	01/10/2017	288164	27	812	0	2113	3.3.90.39.00 - Outros Serviços de Terceiros – Pessoa Jurídica	00 - Recursos Ordinários	30.000,00	0,00	0,00	0,00	26.000,00	0,00	II - Especiais	4.000,00
											0,00	0,00	4.353.987,65	1.694.987,65	0,00		

XML nr.: 900028

RIBAS DO RIO PARDO

PREFEITURA MUNICIPAL DE RIBAS DO RIO PARDO - Consolidado

Balanço Geral

Demonstrativo de Abertura de Créditos Adicionais

Informações Adicionais: Tipo do Ato Legal : DECRETO Número do Ato Legal : 62 Data Publicação do Ato Legal : 01/10/2017

Ano de 2017

Art. 167, V, da Constituição Federal, Arts. 40 a 46 da Lei nº 4.320/64 - TCE/MS, Resolução nº 54, de 14/12/2016. 20/09/2018

Nr.	Atos Legais		Dotação Orçamentária						Fonte de Recurso	Dotação Inicial	Abertura de Créditos Art. 43 - Inc.I Superávit Fin.	Abertura de Créditos Art. 43 - Inc.II Exc.Arrecadação	Abertura de Créditos Art. 43 - Inc.III Anulação/Dotação		Abertura de Créditos Art. 43 - Inc. IV Operação de Crédito	Classificação dos Créditos	Dotação Final
	Lei nº	Data de Publicação	U.O.	Função	SubFunção	Programa	Projeto / Atividade	Elemento			Suplementação	Suplementação	Suplementação	Anulação	Suplementação	Art. 41 (I - Suplementares, II - Especiais, III - Extraordinários)	
1	0	01/10/2017	288277	12	361	0	2044	3.1.90.11.00 - Vencimentos e Vantagens Fixas – Pessoal Civil	18 - Transferências do FUNDEB - (aplicação na remuneração e aperfeiçoamento dos profissionais do Magistério em efetivo exercício na Educação Básica – 60%)	912.564,52	0,00	0,00	0,00	900.000,00	0,00	I - Suplementares	12.564,52
2	0	01/10/2017	288277	12	361	0	2044	3.1.90.13.00 - Obrigações Patronais	18 - Transferências do FUNDEB - (aplicação na remuneração e aperfeiçoamento dos profissionais do Magistério em efetivo exercício na Educação Básica – 60%)	144.974,03	0,00	0,00	0,00	142.000,00	0,00	I - Suplementares	2.974,03
3	0	01/10/2017	288277	12	361	0	2045	3.1.90.11.00 - Vencimentos e Vantagens Fixas – Pessoal Civil	19 - Transferências do FUNDEB - (aplicação em outras despesas da Educação Básica – 40%)	245.995,55	0,00	0,00	0,00	200.000,00	0,00	I - Suplementares	45.995,55

Este documento é copia do original assinado digitalmente por: GISELDA RAMOS MEIRA - 20/09/18 11:01 / PAULO CESAR LIMA SILVEIRA - 20/09/18 11:13

4	0	01/10/2017	288277	12	361	0	2045	3.1.90.13.00 - Obrigações Patronais	19 - Transferências do FUNDEB - (aplicação em outras despesas da Educação Básica – 40%)	96.579,39	0,00	0,00	0,00	95.000,00	0,00	I - Suplementares	1.579,39
5	0	01/10/2017	288277	12	365	0	2009	3.1.90.13.00 - Obrigações Patronais	19 - Transferências do FUNDEB - (aplicação em outras despesas da Educação Básica – 40%)	21.397,43	0,00	0,00	0,00	20.000,00	0,00	I - Suplementares	1.397,43
6	0	01/10/2017	288277	12	365	0	2048	3.1.90.11.00 - Vencimentos e Vantagens Fixas – Pessoal Civil	18 - Transferências do FUNDEB - (aplicação na remuneração e aperfeiçoamento dos profissionais do Magistério em efetivo exercício na Educação Básica – 60%)	303.399,58	0,00	0,00	0,00	300.000,00	0,00	I - Suplementares	3.399,58
7	0	01/10/2017	288277	12	365	0	2048	3.1.90.13.00 - Obrigações Patronais	18 - Transferências do FUNDEB - (aplicação na remuneração e aperfeiçoamento dos profissionais do Magistério em efetivo exercício na Educação Básica – 60%)	57.518,56	0,00	0,00	0,00	50.000,00	0,00	I - Suplementares	7.518,56
											0,00	0,00	0,00	1.707.000,00	0,00		

XML nr.: 900029

RIBAS DO RIO PARDO

PREFEITURA MUNICIPAL DE RIBAS DO RIO PARDO - Consolidado

Balanço Geral

Demonstrativo de Abertura de Créditos Adicionais

Informações Adicionais: Tipo do Ato Legal : DECRETO Número do Ato Legal : 70 Data Publicação do Ato Legal : 31/10/2017

Ano de 2017

Art. 167, V, da Constituição Federal, Arts. 40 a 46 da Lei nº 4.320/64 - TCE/MS, Resolução nº 54, de 14/12/2016. 20/09/2018

Nr.	Atos Legais		Dotação Orçamentária						Fonte de Recurso	Dotação Inicial	Abertura de Créditos Art. 43 - Inc.I Superávit Fin.	Abertura de Créditos Art. 43 - Inc.II Exc.Arrecadação	Abertura de Créditos Art. 43 - Inc.III Anulação/Dotação		Abertura de Créditos Art. 43 - Inc. IV Operação de Crédito	Classificação dos Créditos	Dotação Final
	Lei nº	Data de Publicação	U.O.	Função	SubFunção	Programa	Projeto / Atividade	Elemento			Suplementação	Suplementação	Suplementação	Anulação	Suplementação	Art. 41 (I - Suplementares, II - Especiais, III - Extraordinários)	
1	0	31/10/2017	287396	18	541	0	2109	3.3.90.39.00 - Outros Serviços de Terceiros – Pessoa Jurídica	00 - Recursos Ordinários	596.000,00	0,00	0,00	0,00	292.000,00	0,00	II - Especiais	304.000,00

Este documento é copia do original assinado digitalmente por: GISELDA RAMOS MEIRA - 20/09/18 11:01 / PAULO CESAR LIMA SILVEIRA - 20/09/18 11:13

2	0	31/10/2017	287913	10	122	0	2076	3.3.90.30.00 - Material de Consumo	02 - Receitas de Impostos e de Transferência de Impostos – Saúde	1.159,20	0,00	0,00	0,00	1.000,00	0,00	I - Suplementares	159,20
3	0	31/10/2017	287913	10	122	0	2076	3.3.90.39.00 - Outros Serviços de Terceiros – Pessoa Jurídica	02 - Receitas de Impostos e de Transferência de Impostos – Saúde	10.174,83	0,00	0,00	0,00	1.000,00	0,00	I - Suplementares	9.174,83
4	0	31/10/2017	287913	10	301	0	2002	3.3.90.39.00 - Outros Serviços de Terceiros – Pessoa Jurídica	14 - Transferência de Recursos do Sistema Único de Saúde - SUS – UNIÃO	7.067,59	0,00	0,00	0,00	7.000,00	0,00	I - Suplementares	67,59
5	0	31/10/2017	287913	10	302	0	2006	3.3.90.39.00 - Outros Serviços de Terceiros – Pessoa Jurídica	81 - Transferências do Estado - FIS - Art. 2º da Lei nº 2.105/2000 (Alterado pela Lei nº 4.170/2012)	54.151,75	0,00	0,00	0,00	39.000,00	0,00	I - Suplementares	15.151,75
6	0	31/10/2017	287913	10	305	0	2008	3.3.90.39.00 - Outros Serviços de Terceiros – Pessoa Jurídica	02 - Receitas de Impostos e de Transferência de Impostos – Saúde	10.533,75	0,00	0,00	0,00	10.000,00	0,00	I - Suplementares	533,75
7	0	31/10/2017	287913	10	305	0	2088	3.3.90.39.00 - Outros Serviços de Terceiros – Pessoa Jurídica	14 - Transferência de Recursos do Sistema Único de Saúde - SUS – UNIÃO	10.833,34	0,00	0,00	0,00	3.000,00	0,00	I - Suplementares	7.833,34
8	0	31/10/2017	288142	16	482	0	1003	3.3.90.30.00 - Material de Consumo	00 - Recursos Ordinários	10.000,00	0,00	0,00	0,00	10.000,00	0,00	II - Especiais	0,00
9	0	31/10/2017	288142	16	482	0	1003	3.3.90.32.00 - Material, Bem ou Serviço para Distribuição Gratuita	00 - Recursos Ordinários	50.000,00	0,00	0,00	0,00	50.000,00	0,00	II - Especiais	0,00
10	0	31/10/2017	288142	16	482	0	1003	4.4.90.51.00 - Obras e Instalações	30 - Transferência de Recursos do Fundo Nacional de Habitação de Interesse Social - FNHIS	50.000,00	0,00	0,00	0,00	50.000,00	0,00	II - Especiais	0,00
11	0	31/10/2017	288142	16	482	0	1033	3.3.90.36.00 - Outros Serviços de Terceiros – Pessoa Física	00 - Recursos Ordinários	3.500,00	0,00	0,00	0,00	1.780,00	0,00	II - Especiais	1.720,00
12	0	31/10/2017	288142	16	482	0	1033	3.3.90.39.00 - Outros Serviços de Terceiros – Pessoa Jurídica	30 - Transferência de Recursos do Fundo Nacional de Habitação de Interesse Social - FNHIS	50.000,00	0,00	0,00	0,00	50.000,00	0,00	II - Especiais	0,00

Este documento é copia do original assinado digitalmente por: GISELDA RAMOS MEIRA - 20/09/18 11:01 / PAULO CESAR LIMA SILVEIRA - 20/09/18 11:13

13	0	31/10/2017	288142	16	482	0	1033	4.4.90.51.00 - Obras e Instalações	30 - Transferência de Recursos do Fundo Nacional de Habitação de Interesse Social - FNHIS	90.000,00	0,00	0,00	0,00	74.000,00	0,00	II - Especiais	16.000,00
14	0	31/10/2017	288144	8	243	0	2019	3.3.90.30.00 - Material de Consumo	50 - FMDCA – Fundo Municipal dos Direitos da Criança e do Adolescente	7.500,00	0,00	0,00	0,00	3.950,00	0,00	I - Suplementares	3.550,00
15	0	31/10/2017	288144	8	243	0	2019	3.3.90.36.00 - Outros Serviços de Terceiros – Pessoa Física	50 - FMDCA – Fundo Municipal dos Direitos da Criança e do Adolescente	7.500,00	0,00	0,00	0,00	7.000,00	0,00	I - Suplementares	500,00
16	0	31/10/2017	288144	8	243	0	2019	3.3.90.39.00 - Outros Serviços de Terceiros – Pessoa Jurídica	50 - FMDCA – Fundo Municipal dos Direitos da Criança e do Adolescente	10.000,00	0,00	0,00	0,00	6.500,00	0,00	I - Suplementares	3.500,00
17	0	31/10/2017	288162	8	243	0	2070	3.3.90.30.00 - Material de Consumo	29 - Transferência de Recursos do Fundo Nacional de Assistência Social – FNAS	27.657,78	0,00	0,00	0,00	10.000,00	0,00	I - Suplementares	17.657,78
18	0	31/10/2017	288162	8	243	0	2070	3.3.90.32.00 - Material, Bem ou Serviço para Distribuição Gratuita	29 - Transferência de Recursos do Fundo Nacional de Assistência Social – FNAS	7.221,35	0,00	0,00	0,00	4.000,00	0,00	I - Suplementares	3.221,35
19	0	31/10/2017	288162	8	243	0	2070	3.3.90.39.00 - Outros Serviços de Terceiros – Pessoa Jurídica	29 - Transferência de Recursos do Fundo Nacional de Assistência Social – FNAS	6.889,28	0,00	0,00	0,00	6.000,00	0,00	I - Suplementares	889,28
20	0	31/10/2017	288162	8	243	0	2070	4.4.90.51.00 - Obras e Instalações	29 - Transferência de Recursos do Fundo Nacional de Assistência Social – FNAS	1.000,00	0,00	0,00	0,00	1.000,00	0,00	I - Suplementares	0,00
21	0	31/10/2017	288162	8	244	0	2035	3.3.90.36.00 - Outros Serviços de Terceiros – Pessoa Física	00 - Recursos Ordinários	3.203,20	0,00	0,00	0,00	3.000,00	0,00	I - Suplementares	203,20
22	0	31/10/2017	288162	8	244	0	2067	3.3.90.30.00 - Material de Consumo	29 - Transferência de Recursos do Fundo Nacional de Assistência Social – FNAS	84.428,13	0,00	0,00	0,00	1.000,00	0,00	I - Suplementares	83.428,13
23	0	31/10/2017	288162	8	244	0	2067	3.3.90.39.00 - Outros Serviços de Terceiros – Pessoa Jurídica	29 - Transferência de Recursos do Fundo Nacional de Assistência Social – FNAS	6.774,16	0,00	0,00	0,00	6.000,00	0,00	I - Suplementares	774,16
24	0	31/10/2017	288164	4	122	0	2010	3.3.90.14.00 - Diárias – Civil	00 - Recursos Ordinários	277,39	0,00	0,00	2.000,00	0,00	0,00	I - Suplementares	2.277,39

Este documento é copia do original assinado digitalmente por: GISELDA RAMOS MEIRA - 20/09/18 11:01 / PAULO CESAR LIMA SILVEIRA - 20/09/18 11:13

25	0	31/10/2017	288164	4	122	0	2010	3.3.90.30.00 - Material de Consumo	00 - Recursos Ordinários	2.810,96	0,00	0,00	7.500,00	0,00	0,00	I - Suplementares	10.310,96
26	0	31/10/2017	288164	4	122	0	2010	3.3.90.36.00 - Outros Serviços de Terceiros – Pessoa Física	00 - Recursos Ordinários	225,00	0,00	0,00	1.000,00	0,00	0,00	I - Suplementares	1.225,00
27	0	31/10/2017	288164	4	122	0	2010	3.3.90.39.00 - Outros Serviços de Terceiros – Pessoa Jurídica	00 - Recursos Ordinários	69.776,21	0,00	0,00	56.000,00	58.000,00	0,00	I - Suplementares	67.776,21
28	0	31/10/2017	288164	4	122	0	2012	3.1.90.94.00 - Indenizações e Restituições Trabalhistas	00 - Recursos Ordinários	1.047,79	0,00	0,00	3.000,00	0,00	0,00	I - Suplementares	4.047,79
29	0	31/10/2017	288164	4	122	0	2012	3.2.90.21.00 - Juros sobre a Dívida por Contrato	00 - Recursos Ordinários	15.026,24	0,00	0,00	7.450,00	1.000,00	0,00	I - Suplementares	21.476,24
30	0	31/10/2017	288164	4	122	0	2012	3.3.90.30.00 - Material de Consumo	00 - Recursos Ordinários	961,56	0,00	0,00	7.000,00	0,00	0,00	I - Suplementares	7.961,56
31	0	31/10/2017	288164	4	122	0	2012	3.3.90.39.00 - Outros Serviços de Terceiros – Pessoa Jurídica	00 - Recursos Ordinários	66.008,91	0,00	0,00	142.000,00	17.000,00	0,00	I - Suplementares	191.008,91
32	0	31/10/2017	288164	4	122	0	2012	3.3.90.47.00 - Obrigações Tributárias e Contributivas	00 - Recursos Ordinários	73.583,91	0,00	0,00	91.780,00	3.000,00	0,00	I - Suplementares	162.363,91
33	0	31/10/2017	288164	4	122	0	2012	4.6.90.71.00 - Principal da Dívida Contratual Resgatado	00 - Recursos Ordinários	4.529,53	0,00	0,00	96.000,00	0,00	0,00	I - Suplementares	100.529,53
34	0	31/10/2017	288164	4	122	0	2111	3.1.90.04.00 - Contratação por Tempo Determinado	00 - Recursos Ordinários	18.103,98	0,00	0,00	0,00	15.000,00	0,00	II - Especiais	3.103,98
35	0	31/10/2017	288164	4	122	0	2111	3.1.90.11.00 - Vencimentos e Vantagens Fixas – Pessoal Civil	00 - Recursos Ordinários	152.975,20	0,00	0,00	0,00	54.000,00	0,00	II - Especiais	98.975,20
36	0	31/10/2017	288164	4	122	0	2111	3.1.90.13.00 - Obrigações Patronais	00 - Recursos Ordinários	9.765,51	0,00	0,00	100.000,00	0,00	0,00	II - Especiais	109.765,51
37	0	31/10/2017	288164	4	122	0	2111	3.1.90.94.00 - Indenizações e Restituições Trabalhistas	00 - Recursos Ordinários	93.680,96	0,00	0,00	0,00	50.000,00	0,00	II - Especiais	43.680,96
38	0	31/10/2017	288164	4	122	0	2098	3.3.90.39.00 - Outros Serviços de Terceiros – Pessoa Jurídica	00 - Recursos Ordinários	5.398,18	0,00	0,00	3.000,00	3.000,00	0,00	II - Especiais	5.398,18
39	0	31/10/2017	288164	4	122	0	2114	3.3.90.30.00 - Material de Consumo	00 - Recursos Ordinários	24.883,24	0,00	0,00	75.500,00	12.000,00	0,00	II - Especiais	88.383,24
40	0	31/10/2017	288164	4	122	0	2114	3.3.90.39.00 - Outros Serviços de Terceiros – Pessoa Jurídica	00 - Recursos Ordinários	92.502,03	0,00	0,00	218.000,00	24.000,00	0,00	II - Especiais	286.502,03
41	0	31/10/2017	288164	4	122	0	2115	3.3.90.30.00 - Material de Consumo	00 - Recursos Ordinários	3.090,21	0,00	0,00	8.000,00	0,00	0,00	II - Especiais	11.090,21

Este documento é copia do original assinado digitalmente por: GISELDA RAMOS MEIRA - 20/09/18 11:01 / PAULO CESAR LIMA SILVEIRA - 20/09/18 11:13

42	0	31/10/2017	288164	4	122	0	2115	3.3.90.39.00 - Outros Serviços de Terceiros – Pessoa Jurídica	00 - Recursos Ordinários	153.317,84	0,00	0,00	162.968,89	141.000,00	0,00	II - Especiais	175.286,73
43	0	31/10/2017	288164	4	122	0	2115	4.4.90.52.00 - Equipamentos e Material Permanente	00 - Recursos Ordinários	1.000,00	0,00	0,00	0,00	1.000,00	0,00	II - Especiais	0,00
44	0	31/10/2017	288164	4	122	0	1057	4.4.90.52.00 - Equipamentos e Material Permanente	00 - Recursos Ordinários	1.000,00	0,00	0,00	0,00	1.000,00	0,00	II - Especiais	0,00
45	0	31/10/2017	288164	4	122	0	1058	4.4.90.61.00 - Aquisição de Imóveis	00 - Recursos Ordinários	1.000,00	0,00	0,00	0,00	1.000,00	0,00	II - Especiais	0,00
46	0	31/10/2017	288164	4	122	0	2093	3.3.90.36.00 - Outros Serviços de Terceiros – Pessoa Física	00 - Recursos Ordinários	6.392,63	0,00	0,00	0,00	6.000,00	0,00	II - Especiais	392,63
47	0	31/10/2017	288164	4	122	0	2093	3.3.90.39.00 - Outros Serviços de Terceiros – Pessoa Jurídica	00 - Recursos Ordinários	12.100,00	0,00	0,00	0,00	12.000,00	0,00	II - Especiais	100,00
48	0	31/10/2017	288164	4	122	0	1061	4.4.90.52.00 - Equipamentos e Material Permanente	00 - Recursos Ordinários	8.662,00	0,00	0,00	0,00	8.000,00	0,00	II - Especiais	662,00
49	0	31/10/2017	288164	4	122	0	1061	4.4.90.52.00 - Equipamentos e Material Permanente	23 - Transferências de Convênios - União/Outros (não relacionados à educação/saúde/assistência social)	3.352,79	0,00	0,00	0,00	2.968,89	0,00	II - Especiais	383,90
50	0	31/10/2017	288164	4	129	0	2015	3.3.90.14.00 - Diárias – Civil	00 - Recursos Ordinários	5.000,00	0,00	0,00	0,00	5.000,00	0,00	I - Suplementares	0,00
51	0	31/10/2017	288164	4	129	0	2015	3.3.90.30.00 - Material de Consumo	00 - Recursos Ordinários	6.620,82	0,00	0,00	10.000,00	4.500,00	0,00	I - Suplementares	12.120,82
52	0	31/10/2017	288164	4	129	0	2015	3.3.90.31.00 - Premiações Culturais, Artísticas, Científicas, Desportivas e Outras	00 - Recursos Ordinários	8.200,00	0,00	0,00	0,00	5.000,00	0,00	I - Suplementares	3.200,00
53	0	31/10/2017	288164	4	129	0	2015	3.3.90.35.00 - Serviços de Consultoria	00 - Recursos Ordinários	646.000,00	0,00	0,00	0,00	341.000,00	0,00	I - Suplementares	305.000,00
54	0	31/10/2017	288164	4	129	0	2015	3.3.90.36.00 - Outros Serviços de Terceiros – Pessoa Física	00 - Recursos Ordinários	1.653,86	0,00	0,00	0,00	1.500,00	0,00	I - Suplementares	153,86
55	0	31/10/2017	288164	4	129	0	2015	3.3.90.39.00 - Outros Serviços de Terceiros – Pessoa Jurídica	00 - Recursos Ordinários	68.595,73	0,00	0,00	37.000,00	35.000,00	0,00	I - Suplementares	70.595,73
56	0	31/10/2017	288164	4	129	0	2015	3.3.90.91.00 - Sentenças Judiciais	00 - Recursos Ordinários	12.000,00	0,00	0,00	0,00	7.000,00	0,00	I - Suplementares	5.000,00
57	0	31/10/2017	288164	8	244	0	2036	3.1.90.11.00 - Vencimentos e Vantagens Fixas – Pessoal Civil	00 - Recursos Ordinários	13.860,84	0,00	0,00	171.000,00	4.000,00	0,00	I - Suplementares	180.860,84

Este documento é copia do original assinado digitalmente por: GISELDA RAMOS MEIRA - 20/09/18 11:01 / PAULO CESAR LIMA SILVEIRA - 20/09/18 11:13

58	0	31/10/2017	288164	8	244	0	2036	3.1.90.13.00 - Obrigações Patronais	00 - Recursos Ordinários	926,45	0,00	0,00	34.000,00	0,00	0,00	I - Suplementares	34.926,45
59	0	31/10/2017	288164	8	244	0	2036	3.1.90.92.00 - Despesas de Exercícios Anteriores	00 - Recursos Ordinários	1.000,00	0,00	0,00	0,00	1.000,00	0,00	I - Suplementares	0,00
60	0	31/10/2017	288164	8	244	0	2036	3.1.90.94.00 - Indenizações e Restituições Trabalhistas	00 - Recursos Ordinários	55.476,94	0,00	0,00	0,00	23.200,00	0,00	I - Suplementares	32.276,94
61	0	31/10/2017	288164	8	244	0	2036	3.3.90.30.00 - Material de Consumo	00 - Recursos Ordinários	287,55	0,00	0,00	0,00	200,00	0,00	I - Suplementares	87,55
62	0	31/10/2017	288164	8	244	0	2036	3.3.90.39.00 - Outros Serviços de Terceiros – Pessoa Jurídica	00 - Recursos Ordinários	2.082,97	0,00	0,00	31.200,00	0,00	0,00	I - Suplementares	33.282,97
63	0	31/10/2017	288164	8	244	0	2089	3.1.90.11.00 - Vencimentos e Vantagens Fixas – Pessoal Civil	00 - Recursos Ordinários	94.941,34	0,00	0,00	0,00	52.000,00	0,00	I - Suplementares	42.941,34
64	0	31/10/2017	288164	8	244	0	2089	3.1.90.13.00 - Obrigações Patronais	00 - Recursos Ordinários	24.503,96	0,00	0,00	0,00	16.500,00	0,00	I - Suplementares	8.003,96
65	0	31/10/2017	288164	8	244	0	2089	3.3.90.14.00 - Diárias – Civil	00 - Recursos Ordinários	3.000,00	0,00	0,00	0,00	3.000,00	0,00	I - Suplementares	0,00
66	0	31/10/2017	288164	8	244	0	2089	3.3.90.30.00 - Material de Consumo	00 - Recursos Ordinários	3.000,00	0,00	0,00	0,00	3.000,00	0,00	I - Suplementares	0,00
67	0	31/10/2017	288164	8	244	0	2089	3.3.90.39.00 - Outros Serviços de Terceiros – Pessoa Jurídica	00 - Recursos Ordinários	3.701,26	0,00	0,00	0,00	3.500,00	0,00	I - Suplementares	201,26
68	0	31/10/2017	288164	12	122	0	1024	4.4.90.51.00 - Obras e Instalações	01 - Receitas de Impostos e de Transferência de Impostos - Educação	1.500,00	0,00	0,00	0,00	1.000,00	0,00	I - Suplementares	500,00
69	0	31/10/2017	288164	12	122	0	2016	3.1.90.11.00 - Vencimentos e Vantagens Fixas – Pessoal Civil	01 - Receitas de Impostos e de Transferência de Impostos - Educação	130.214,07	0,00	0,00	155.000,00	0,00	0,00	I - Suplementares	285.214,07
70	0	31/10/2017	288164	12	122	0	2016	3.1.90.13.00 - Obrigações Patronais	01 - Receitas de Impostos e de Transferência de Impostos - Educação	11.034,24	0,00	0,00	0,00	2.500,00	0,00	I - Suplementares	8.534,24
71	0	31/10/2017	288164	12	122	0	2016	3.3.90.30.00 - Material de Consumo	01 - Receitas de Impostos e de Transferência de Impostos - Educação	9.199,68	0,00	0,00	27.000,00	500,00	0,00	I - Suplementares	35.699,68
72	0	31/10/2017	288164	12	122	0	2016	3.3.90.39.00 - Outros Serviços de Terceiros – Pessoa Jurídica	01 - Receitas de Impostos e de Transferência de Impostos - Educação	187.771,17	0,00	0,00	159.200,00	134.000,00	0,00	I - Suplementares	212.971,17

Este documento é copia do original assinado digitalmente por: GISELDA RAMOS MEIRA - 20/09/18 11:01 / PAULO CESAR LIMA SILVEIRA - 20/09/18 11:13

73	0	31/10/2017	288164	12	306	0	2021	3.3.90.30.00 - Material de Consumo	15 - Transferência de Recursos do Fundo Nacional do Desenvolvimento da Educação – FNDE	28.363,40	0,00	0,00	67.000,00	2.500,00	0,00	I - Suplementares	92.863,40
74	0	31/10/2017	288164	12	306	0	2025	3.3.90.30.00 - Material de Consumo	00 - Recursos Ordinários	1.759,09	0,00	0,00	26.000,00	0,00	0,00	I - Suplementares	27.759,09
75	0	31/10/2017	288164	12	361	0	2055	3.3.90.30.00 - Material de Consumo	01 - Receitas de Impostos e de Transferência de Impostos - Educação	1.413,00	0,00	0,00	0,00	1.000,00	0,00	I - Suplementares	413,00
76	0	31/10/2017	288164	12	361	0	2055	3.3.90.39.00 - Outros Serviços de Terceiros – Pessoa Jurídica	01 - Receitas de Impostos e de Transferência de Impostos - Educação	3.779.116,72	0,00	0,00	65.000,00	1.941.000,00	0,00	I - Suplementares	1.903.116,72
77	0	31/10/2017	288164	12	361	0	1005	4.4.90.51.00 - Obras e Instalações	01 - Receitas de Impostos e de Transferência de Impostos - Educação	2.500,00	0,00	0,00	0,00	2.500,00	0,00	I - Suplementares	0,00
78	0	31/10/2017	288164	12	361	0	2023	3.1.90.11.00 - Vencimentos e Vantagens Fixas – Pessoal Civil	01 - Receitas de Impostos e de Transferência de Impostos - Educação	18.857,68	0,00	0,00	220.000,00	10.000,00	0,00	I - Suplementares	228.857,68
79	0	31/10/2017	288164	12	361	0	2023	3.1.90.13.00 - Obrigações Patronais	01 - Receitas de Impostos e de Transferência de Impostos - Educação	4.319,65	0,00	0,00	97.000,00	0,00	0,00	I - Suplementares	101.319,65
80	0	31/10/2017	288164	12	361	0	2023	3.3.90.14.00 - Diárias – Civil	01 - Receitas de Impostos e de Transferência de Impostos - Educação	1.129,52	0,00	0,00	1.000,00	0,00	0,00	I - Suplementares	2.129,52
81	0	31/10/2017	288164	12	361	0	2023	3.3.90.30.00 - Material de Consumo	01 - Receitas de Impostos e de Transferência de Impostos - Educação	9.588,51	0,00	0,00	45.000,00	1.000,00	0,00	I - Suplementares	53.588,51
82	0	31/10/2017	288164	12	361	0	2023	3.3.90.39.00 - Outros Serviços de Terceiros – Pessoa Jurídica	01 - Receitas de Impostos e de Transferência de Impostos - Educação	1.528,44	0,00	0,00	22.000,00	0,00	0,00	I - Suplementares	23.528,44
83	0	31/10/2017	288164	12	361	0	2031	3.3.90.30.00 - Material de Consumo	15 - Transferência de Recursos do Fundo Nacional do Desenvolvimento da Educação – FNDE	1.650,01	0,00	0,00	1.000,00	0,00	0,00	I - Suplementares	2.650,01
84	0	31/10/2017	288164	12	361	0	2031	3.3.90.32.00 - Material, Bem ou Serviço para Distribuição Gratuita	15 - Transferência de Recursos do Fundo Nacional do Desenvolvimento da Educação – FNDE	9.699,50	0,00	0,00	0,00	5.000,00	0,00	I - Suplementares	4.699,50

Este documento é copia do original assinado digitalmente por: GISELDA RAMOS MEIRA - 20/09/18 11:01 / PAULO CESAR LIMA SILVEIRA - 20/09/18 11:13

85	0	31/10/2017	288164	12	361	0	2031	3.3.90.36.00 - Outros Serviços de Terceiros – Pessoa Física	15 - Transferência de Recursos do Fundo Nacional do Desenvolvimento da Educação – FNDE	2.000,00	0,00	0,00	0,00	2.000,00	0,00	I - Suplementares	0,00
86	0	31/10/2017	288164	12	361	0	2031	3.3.90.39.00 - Outros Serviços de Terceiros – Pessoa Jurídica	15 - Transferência de Recursos do Fundo Nacional do Desenvolvimento da Educação – FNDE	1.156,18	0,00	0,00	0,00	1.000,00	0,00	I - Suplementares	156,18
87	0	31/10/2017	288164	12	361	0	2031	4.4.90.52.00 - Equipamentos e Material Permanente	15 - Transferência de Recursos do Fundo Nacional do Desenvolvimento da Educação – FNDE	2.450,00	0,00	0,00	0,00	2.000,00	0,00	I - Suplementares	450,00
88	0	31/10/2017	288164	12	365	0	2017	3.1.90.11.00 - Vencimentos e Vantagens Fixas – Pessoal Civil	01 - Receitas de Impostos e de Transferência de Impostos - Educação	85.700,66	0,00	0,00	73.000,00	0,00	0,00	I - Suplementares	158.700,66
89	0	31/10/2017	288164	12	365	0	2017	3.1.90.13.00 - Obrigações Patronais	01 - Receitas de Impostos e de Transferência de Impostos - Educação	2.356,80	0,00	0,00	14.000,00	0,00	0,00	I - Suplementares	16.356,80
90	0	31/10/2017	288164	12	365	0	2017	3.3.90.30.00 - Material de Consumo	01 - Receitas de Impostos e de Transferência de Impostos - Educação	5.450,91	0,00	0,00	43.000,00	0,00	0,00	I - Suplementares	48.450,91
91	0	31/10/2017	288164	12	365	0	2017	3.3.90.39.00 - Outros Serviços de Terceiros – Pessoa Jurídica	01 - Receitas de Impostos e de Transferência de Impostos - Educação	8.265,62	0,00	0,00	16.000,00	2.000,00	0,00	I - Suplementares	22.265,62
92	0	31/10/2017	288164	15	122	0	2099	3.3.90.30.00 - Material de Consumo	70 - Compensações Financeiras de Recursos Naturais	1.000,00	0,00	0,00	0,00	1.000,00	0,00	II - Especiais	0,00
93	0	31/10/2017	288164	15	122	0	2099	3.3.90.47.00 - Obrigações Tributárias e Contributivas	70 - Compensações Financeiras de Recursos Naturais	11.500,00	0,00	0,00	0,00	6.500,00	0,00	II - Especiais	5.000,00
94	0	31/10/2017	288164	15	122	0	2101	3.3.90.30.00 - Material de Consumo	00 - Recursos Ordinários	299.794,00	0,00	0,00	0,00	167.000,00	0,00	I - Suplementares	132.794,00
95	0	31/10/2017	288164	15	451	0	1067	4.4.90.51.00 - Obras e Instalações	23 - Transferências de Convênios - União/Outros (não relacionados à educação/saúde/assistência social)	207,99	0,00	0,00	34.000,00	0,00	0,00	II - Especiais	34.207,99

Este documento é copia do original assinado digitalmente por: GISELDA RAMOS MEIRA - 20/09/18 11:01 / PAULO CESAR LIMA SILVEIRA - 20/09/18 11:13

96	0	31/10/2017	288164	15	451	0	1071	4.4.90.51.00 - Obras e Instalações	23 - Transferências de Convênios - União/Outros (não relacionados à educação/saúde/assistência social)	50,22	0,00	0,00	174.000,00	0,00	0,00	I - Suplementares	174.050,22
97	0	31/10/2017	288164	18	541	0	2094	3.3.90.36.00 - Outros Serviços de Terceiros – Pessoa Física	00 - Recursos Ordinários	5.000,00	0,00	0,00	0,00	5.000,00	0,00	II - Especiais	0,00
98	0	31/10/2017	288164	18	541	0	2094	3.3.90.39.00 - Outros Serviços de Terceiros – Pessoa Jurídica	00 - Recursos Ordinários	5.000,00	0,00	0,00	0,00	5.000,00	0,00	II - Especiais	0,00
99	0	31/10/2017	288164	20	606	0	2095	3.3.90.30.00 - Material de Consumo	00 - Recursos Ordinários	5.000,00	0,00	0,00	0,00	5.000,00	0,00	II - Especiais	0,00
100	0	31/10/2017	288164	22	661	0	1060	4.4.90.51.00 - Obras e Instalações	00 - Recursos Ordinários	4.000,00	0,00	0,00	0,00	4.000,00	0,00	II - Especiais	0,00
101	0	31/10/2017	288164	22	661	0	1060	4.4.90.61.00 - Aquisição de Imóveis	00 - Recursos Ordinários	7.000,00	0,00	0,00	0,00	7.000,00	0,00	II - Especiais	0,00
102	0	31/10/2017	288164	23	695	0	2097	3.3.90.30.00 - Material de Consumo	00 - Recursos Ordinários	9.000,00	0,00	0,00	0,00	8.500,00	0,00	II - Especiais	500,00
103	0	31/10/2017	288164	23	695	0	2097	3.3.90.36.00 - Outros Serviços de Terceiros – Pessoa Física	00 - Recursos Ordinários	7.500,00	0,00	0,00	0,00	5.000,00	0,00	II - Especiais	2.500,00
104	0	31/10/2017	288164	23	695	0	2097	3.3.90.39.00 - Outros Serviços de Terceiros – Pessoa Jurídica	00 - Recursos Ordinários	5.000,00	0,00	0,00	0,00	5.000,00	0,00	II - Especiais	0,00
105	0	31/10/2017	288164	25	752	0	2104	3.3.90.30.00 - Material de Consumo	17 - Contribuição para o Custeio dos Serviços de Iluminação Pública - COSIP	3.770,24	0,00	0,00	0,00	3.500,00	0,00	II - Especiais	270,24
106	0	31/10/2017	288164	25	752	0	2104	3.3.90.39.00 - Outros Serviços de Terceiros – Pessoa Jurídica	17 - Contribuição para o Custeio dos Serviços de Iluminação Pública - COSIP	141.504,15	0,00	0,00	0,00	141.504,15	0,00	I - Suplementares	0,00
107	0	31/10/2017	288164	25	752	0	2104	3.3.90.39.00 - Outros Serviços de Terceiros – Pessoa Jurídica	17 - Contribuição para o Custeio dos Serviços de Iluminação Pública - COSIP	94,07	0,00	0,00	141.504,15	0,00	0,00	II - Especiais	141.598,22
108	0	31/10/2017	288164	26	782	0	2105	3.3.90.30.00 - Material de Consumo	00 - Recursos Ordinários	2.014,80	0,00	0,00	39.000,00	0,00	0,00	II - Especiais	41.014,80
109	0	31/10/2017	288164	26	782	0	2105	3.3.90.36.00 - Outros Serviços de Terceiros – Pessoa Física	00 - Recursos Ordinários	2.000,00	0,00	0,00	0,00	2.000,00	0,00	II - Especiais	0,00
110	0	31/10/2017	288164	26	782	0	2105	3.3.90.39.00 - Outros Serviços de Terceiros – Pessoa Jurídica	00 - Recursos Ordinários	1.222,00	0,00	0,00	6.000,00	0,00	0,00	II - Especiais	7.222,00

Este documento é copia do original assinado digitalmente por: GISELDA RAMOS MEIRA - 20/09/18 11:01 / PAULO CESAR LIMA SILVEIRA - 20/09/18 11:13

111	0	31/10/2017	288164	26	782	0	2106	3.3.90.30.00 - Material de Consumo	80 - Transferências do Estado – FUNDERSUL- Lei Estadual nº 1.963/1999 e Art. 2º, I, II, III e Art. 4º § 1º da Lei Estadual nº 3.140/2005.	2.000,00	0,00	0,00	0,00	1.000,00	0,00	II - Especiais	1.000,00
112	0	31/10/2017	288164	26	782	0	2106	4.4.90.51.00 - Obras e Instalações	80 - Transferências do Estado – FUNDERSUL- Lei Estadual nº 1.963/1999 e Art. 2º, I, II, III e Art. 4º § 1º da Lei Estadual nº 3.140/2005.	5.000,00	0,00	0,00	0,00	5.000,00	0,00	II - Especiais	0,00
113	0	31/10/2017	288164	26	782	0	2107	3.3.90.39.00 - Outros Serviços de Terceiros – Pessoa Jurídica	80 - Transferências do Estado – FUNDERSUL- Lei Estadual nº 1.963/1999 e Art. 2º, I, II, III e Art. 4º § 1º da Lei Estadual nº 3.140/2005.	2.860,75	0,00	0,00	113.000,00	0,00	0,00	II - Especiais	115.860,75
114	0	31/10/2017	288164	27	812	0	1076	4.4.90.51.00 - Obras e Instalações	23 - Transferências de Convênios - União/Outros (não relacionados à educação/saúde/assistência social)	8.000,00	0,00	0,00	0,00	8.000,00	0,00	II - Especiais	0,00
115	0	31/10/2017	288164	27	812	0	2112	3.3.90.14.00 - Diárias – Civil	00 - Recursos Ordinários	15.823,40	0,00	0,00	0,00	6.000,00	0,00	II - Especiais	9.823,40
116	0	31/10/2017	288164	27	812	0	2112	3.3.90.30.00 - Material de Consumo	00 - Recursos Ordinários	9.683,95	0,00	0,00	9.000,00	7.000,00	0,00	II - Especiais	11.683,95
117	0	31/10/2017	288164	27	812	0	2112	3.3.90.36.00 - Outros Serviços de Terceiros – Pessoa Física	00 - Recursos Ordinários	2.186,63	0,00	0,00	0,00	2.000,00	0,00	II - Especiais	186,63
118	0	31/10/2017	288164	27	812	0	2112	3.3.90.39.00 - Outros Serviços de Terceiros – Pessoa Jurídica	00 - Recursos Ordinários	31.090,03	0,00	0,00	44.500,00	29.000,00	0,00	II - Especiais	46.590,03
119	0	31/10/2017	288164	27	812	0	2113	3.3.90.31.00 - Premiações Culturais, Artísticas, Científicas, Desportivas e Outras	00 - Recursos Ordinários	21.000,00	0,00	0,00	0,00	15.000,00	0,00	II - Especiais	6.000,00
120	0	31/10/2017	288164	27	812	0	2113	3.3.90.39.00 - Outros Serviços de Terceiros – Pessoa Jurídica	00 - Recursos Ordinários	4.000,00	0,00	0,00	0,00	4.000,00	0,00	II - Especiais	0,00

Este documento é copia do original assinado digitalmente por: GISELDA RAMOS MEIRA - 20/09/18 11:01 / PAULO CESAR LIMA SILVEIRA - 20/09/18 11:13

121	0	31/10/2017	288277	12	361	0	2044	3.1.90.11.00 - Vencimentos e Vantagens Fixas – Pessoal Civil	18 - Transferências do FUNDEB - (aplicação na remuneração e aperfeiçoamento dos profissionais do Magistério em efetivo exercício na Educação Básica – 60%)	12.564,52	0,00	0,00	1.080.000,00	0,00	0,00	I - Suplementares	1.092.564,52
122	0	31/10/2017	288277	12	365	0	2048	3.1.90.11.00 - Vencimentos e Vantagens Fixas – Pessoal Civil	18 - Transferências do FUNDEB - (aplicação na remuneração e aperfeiçoamento dos profissionais do Magistério em efetivo exercício na Educação Básica – 60%)	3.399,58	0,00	0,00	330.000,00	0,00	0,00	I - Suplementares	333.399,58
123	0	31/10/2017	311708	13	392	0	1056	3.3.90.30.00 - Material de Consumo	00 - Recursos Ordinários	67.371,10	0,00	0,00	0,00	60.000,00	0,00	II - Especiais	7.371,10
124	0	31/10/2017	311708	13	392	0	1056	3.3.90.39.00 - Outros Serviços de Terceiros – Pessoa Jurídica	00 - Recursos Ordinários	189.533,48	0,00	0,00	0,00	103.000,00	0,00	II - Especiais	86.533,48
											0,00	0,00	4.266.603,04	4.266.603,04	0,00		

XML nr.: 900030

RIBAS DO RIO PARDO

PREFEITURA MUNICIPAL DE RIBAS DO RIO PARDO - Consolidado

Balanço Geral

Demonstrativo de Abertura de Créditos Adicionais

Informações Adicionais: Tipo do Ato Legal : DECRETO Número do Ato Legal : 71 Data Publicação do Ato Legal : 31/10/2017

Ano de 2017

Art. 167, V, da Constituição Federal, Arts. 40 a 46 da Lei nº 4.320/64 - TCE/MS, Resolução nº 54, de 14/12/2016. 20/09/2018

Nr.	Atos Legais		Dotação Orçamentária						Fonte de Recurso	Dotação Inicial	Abertura de Créditos Art. 43 - Inc.I Superávit Fin.	Abertura de Créditos Art. 43 - Inc.II Exc.Arrecadação	Abertura de Créditos Art. 43 - Inc.III Anulação/Dotação		Abertura de Créditos Art. 43 - Inc. IV Operação de Crédito	Classificação dos Créditos	Dotação Final
	Lei nº	Data de Publicação	U.O.	Função	SubFunção	Programa	Projeto / Atividade	Elemento			Suplementação	Suplementação	Suplementação	Anulação	Suplementação	Art. 41 (I - Suplementares, II - Especiais, III - Extraordinários)	
1	0	31/10/2017	287913	10	122	0	2069	3.3.90.30.00 - Material de Consumo	02 - Receitas de Impostos e de Transferência de Impostos – Saúde	2.000,00	0,00	0,00	0,00	2.000,00	0,00	I - Suplementares	0,00
2	0	31/10/2017	287913	10	122	0	2069	3.3.90.39.00 - Outros Serviços de Terceiros – Pessoa Jurídica	02 - Receitas de Impostos e de Transferência de Impostos – Saúde	1.500,00	0,00	0,00	0,00	1.000,00	0,00	I - Suplementares	500,00
3	0	31/10/2017	287913	10	122	0	2076	3.1.90.11.00 - Vencimentos e Vantagens Fixas – Pessoal Civil	02 - Receitas de Impostos e de Transferência de Impostos – Saúde	28.881,02	0,00	0,00	67.000,00	14.000,00	0,00	I - Suplementares	81.881,02

Este documento é copia do original assinado digitalmente por: GISELDA RAMOS MEIRA - 20/09/18 11:01 / PAULO CESAR LIMA SILVEIRA - 20/09/18 11:13

4	0	31/10/2017	287913	10	122	0	2076	3.1.90.13.00 - Obrigações Patronais	02 - Receitas de Impostos e de Transferência de Impostos – Saúde	828,41	0,00	0,00	23.000,00	0,00	0,00	I - Suplementares	23.828,41
5	0	31/10/2017	287913	10	122	0	2076	3.3.90.14.00 - Diárias – Civil	02 - Receitas de Impostos e de Transferência de Impostos – Saúde	944,76	0,00	0,00	2.000,00	0,00	0,00	I - Suplementares	2.944,76
6	0	31/10/2017	287913	10	122	0	2076	3.3.90.30.00 - Material de Consumo	02 - Receitas de Impostos e de Transferência de Impostos – Saúde	7.662,92	0,00	0,00	15.500,00	1.000,00	0,00	I - Suplementares	22.162,92
7	0	31/10/2017	287913	10	122	0	2076	3.3.90.30.00 - Material de Consumo	81 - Transferências do Estado - FIS - Art. 2º da Lei nº 2.105/2000 (Alterado pela Lei nº 4.170/2012)	942,51	0,00	0,00	4.500,00	0,00	0,00	I - Suplementares	5.442,51
8	0	31/10/2017	287913	10	122	0	2076	3.3.90.39.00 - Outros Serviços de Terceiros – Pessoa Jurídica	02 - Receitas de Impostos e de Transferência de Impostos – Saúde	330.496,62	0,00	0,00	57.000,00	143.000,00	0,00	I - Suplementares	244.496,62
9	0	31/10/2017	287913	10	122	0	2076	3.3.90.39.00 - Outros Serviços de Terceiros – Pessoa Jurídica	81 - Transferências do Estado - FIS - Art. 2º da Lei nº 2.105/2000 (Alterado pela Lei nº 4.170/2012)	119.583,76	0,00	0,00	25.000,00	28.000,00	0,00	I - Suplementares	116.583,76
10	0	31/10/2017	287913	10	122	0	2077	3.3.90.32.00 - Material, Bem ou Serviço para Distribuição Gratuita	02 - Receitas de Impostos e de Transferência de Impostos – Saúde	78.540,00	0,00	0,00	0,00	56.000,00	0,00	I - Suplementares	22.540,00
11	0	31/10/2017	287913	10	122	0	2077	3.3.90.39.00 - Outros Serviços de Terceiros – Pessoa Jurídica	02 - Receitas de Impostos e de Transferência de Impostos – Saúde	2.280,00	0,00	0,00	15.000,00	0,00	0,00	I - Suplementares	17.280,00
12	0	31/10/2017	287913	10	301	0	2002	3.1.90.11.00 - Vencimentos e Vantagens Fixas – Pessoal Civil	02 - Receitas de Impostos e de Transferência de Impostos – Saúde	410.286,72	0,00	0,00	74.000,00	290.000,00	0,00	I - Suplementares	194.286,72
13	0	31/10/2017	287913	10	301	0	2002	3.1.90.11.00 - Vencimentos e Vantagens Fixas – Pessoal Civil	14 - Transferência de Recursos do Sistema Único de Saúde - SUS – UNIÃO	158.997,99	0,00	0,00	0,00	140.000,00	0,00	I - Suplementares	18.997,99
14	0	31/10/2017	287913	10	301	0	2002	3.1.90.11.00 - Vencimentos e Vantagens Fixas – Pessoal Civil	81 - Transferências do Estado - FIS - Art. 2º da Lei nº 2.105/2000 (Alterado pela Lei nº 4.170/2012)	100.000,00	0,00	0,00	0,00	75.000,00	0,00	I - Suplementares	25.000,00

Este documento é copia do original assinado digitalmente por: GISELDA RAMOS MEIRA - 20/09/18 11:01 / PAULO CESAR LIMA SILVEIRA - 20/09/18 11:13

15	0	31/10/2017	287913	10	301	0	2002	3.3.90.30.00 - Material de Consumo	02 - Receitas de Impostos e de Transferência de Impostos – Saúde	605.435,00	0,00	0,00	0,00	191.000,00	0,00	I - Suplementares	414.435,00
16	0	31/10/2017	287913	10	301	0	2002	3.3.90.30.00 - Material de Consumo	81 - Transferências do Estado - FIS - Art. 2º da Lei nº 2.105/2000 (Alterado pela Lei nº 4.170/2012)	76.800,74	0,00	0,00	0,00	12.000,00	0,00	I - Suplementares	64.800,74
17	0	31/10/2017	287913	10	301	0	2002	3.3.90.39.00 - Outros Serviços de Terceiros – Pessoa Jurídica	02 - Receitas de Impostos e de Transferência de Impostos – Saúde	36.230,47	0,00	0,00	12.000,00	5.000,00	0,00	I - Suplementares	43.230,47
18	0	31/10/2017	287913	10	301	0	2002	3.3.90.39.00 - Outros Serviços de Terceiros – Pessoa Jurídica	14 - Transferência de Recursos do Sistema Único de Saúde - SUS – UNIÃO	2.161,90	0,00	0,00	12.000,00	0,00	0,00	I - Suplementares	14.161,90
19	0	31/10/2017	287913	10	301	0	2002	3.3.90.39.00 - Outros Serviços de Terceiros – Pessoa Jurídica	81 - Transferências do Estado - FIS - Art. 2º da Lei nº 2.105/2000 (Alterado pela Lei nº 4.170/2012)	287.495,00	0,00	0,00	0,00	77.000,00	0,00	I - Suplementares	210.495,00
20	0	31/10/2017	287913	10	301	0	2083	3.1.90.11.00 - Vencimentos e Vantagens Fixas – Pessoal Civil	02 - Receitas de Impostos e de Transferência de Impostos – Saúde	101.395,02	0,00	0,00	20.000,00	0,00	0,00	I - Suplementares	121.395,02
21	0	31/10/2017	287913	10	301	0	2083	3.1.90.11.00 - Vencimentos e Vantagens Fixas – Pessoal Civil	14 - Transferência de Recursos do Sistema Único de Saúde - SUS – UNIÃO	3.368,66	0,00	0,00	42.000,00	0,00	0,00	I - Suplementares	45.368,66
22	0	31/10/2017	287913	10	301	0	2083	3.1.90.13.00 - Obrigações Patronais	02 - Receitas de Impostos e de Transferência de Impostos – Saúde	5.556,04	0,00	0,00	20.000,00	0,00	0,00	I - Suplementares	25.556,04
23	0	31/10/2017	287913	10	301	0	2083	3.3.90.30.00 - Material de Consumo	02 - Receitas de Impostos e de Transferência de Impostos – Saúde	17.918,18	0,00	0,00	0,00	4.000,00	0,00	I - Suplementares	13.918,18
24	0	31/10/2017	287913	10	301	0	2083	3.3.90.30.00 - Material de Consumo	14 - Transferência de Recursos do Sistema Único de Saúde - SUS – UNIÃO	11.577,02	0,00	0,00	15.000,00	0,00	0,00	I - Suplementares	26.577,02

Este documento é copia do original assinado digitalmente por: GISELDA RAMOS MEIRA - 20/09/18 11:01 / PAULO CESAR LIMA SILVEIRA - 20/09/18 11:13

25	0	31/10/2017	287913	10	301	0	2083	3.3.90.30.00 - Material de Consumo	31 - Transferências de Recursos do Sistema único de Saúde – SUS/ESTADO - Decreto nº 10.500, 28/09/2001 e Decreto nº 12.950, 31/03/2010)	14.000,00	0,00	0,00	0,00	14.000,00	0,00	I - Suplementares	0,00
26	0	31/10/2017	287913	10	301	0	2083	3.3.90.36.00 - Outros Serviços de Terceiros – Pessoa Física	02 - Receitas de Impostos e de Transferência de Impostos – Saúde	722,09	0,00	0,00	16.000,00	0,00	0,00	I - Suplementares	16.722,09
27	0	31/10/2017	287913	10	301	0	2083	3.3.90.39.00 - Outros Serviços de Terceiros – Pessoa Jurídica	02 - Receitas de Impostos e de Transferência de Impostos – Saúde	13.000,00	0,00	0,00	0,00	5.000,00	0,00	I - Suplementares	8.000,00
28	0	31/10/2017	287913	10	302	0	2006	3.1.90.11.00 - Vencimentos e Vantagens Fixas – Pessoal Civil	02 - Receitas de Impostos e de Transferência de Impostos – Saúde	14.485,22	0,00	0,00	290.000,00	7.500,00	0,00	I - Suplementares	296.985,22
29	0	31/10/2017	287913	10	302	0	2006	3.1.90.11.00 - Vencimentos e Vantagens Fixas – Pessoal Civil	14 - Transferência de Recursos do Sistema Único de Saúde - SUS – UNIÃO	744,60	0,00	0,00	29.000,00	0,00	0,00	I - Suplementares	29.744,60
30	0	31/10/2017	287913	10	302	0	2006	3.1.90.11.00 - Vencimentos e Vantagens Fixas – Pessoal Civil	81 - Transferências do Estado - FIS - Art. 2º da Lei nº 2.105/2000 (Alterado pela Lei nº 4.170/2012)	6.500,00	0,00	0,00	0,00	3.000,00	0,00	I - Suplementares	3.500,00
31	0	31/10/2017	287913	10	302	0	2006	3.1.90.13.00 - Obrigações Patronais	02 - Receitas de Impostos e de Transferência de Impostos – Saúde	3.097,81	0,00	0,00	62.000,00	0,00	0,00	I - Suplementares	65.097,81
32	0	31/10/2017	287913	10	302	0	2006	3.3.90.14.00 - Diárias – Civil	14 - Transferência de Recursos do Sistema Único de Saúde - SUS – UNIÃO	1.000,00	0,00	0,00	0,00	1.000,00	0,00	I - Suplementares	0,00
33	0	31/10/2017	287913	10	302	0	2006	3.3.90.30.00 - Material de Consumo	02 - Receitas de Impostos e de Transferência de Impostos – Saúde	16.466,45	0,00	0,00	58.500,00	10.000,00	0,00	I - Suplementares	64.966,45
34	0	31/10/2017	287913	10	302	0	2006	3.3.90.30.00 - Material de Consumo	14 - Transferência de Recursos do Sistema Único de Saúde - SUS – UNIÃO	6.156,44	0,00	0,00	81.000,00	0,00	0,00	I - Suplementares	87.156,44

Este documento é copia do original assinado digitalmente por: GISELDA RAMOS MEIRA - 20/09/18 11:01 / PAULO CESAR LIMA SILVEIRA - 20/09/18 11:13

35	0	31/10/2017	287913	10	302	0	2006	3.3.90.30.00 - Material de Consumo	81 - Transferências do Estado - FIS - Art. 2º da Lei nº 2.105/2000 (Alterado pela Lei nº 4.170/2012)	103,18	0,00	0,00	1.000,00	0,00	0,00	I - Suplementares	1.103,18
36	0	31/10/2017	287913	10	302	0	2006	3.3.90.36.00 - Outros Serviços de Terceiros – Pessoa Física	02 - Receitas de Impostos e de Transferência de Impostos – Saúde	47.898,09	0,00	0,00	115.000,00	31.000,00	0,00	I - Suplementares	131.898,09
37	0	31/10/2017	287913	10	302	0	2006	3.3.90.39.00 - Outros Serviços de Terceiros – Pessoa Jurídica	02 - Receitas de Impostos e de Transferência de Impostos – Saúde	144.415,84	0,00	0,00	233.000,00	61.000,00	0,00	I - Suplementares	316.415,84
38	0	31/10/2017	287913	10	302	0	2006	3.3.90.39.00 - Outros Serviços de Terceiros – Pessoa Jurídica	81 - Transferências do Estado - FIS - Art. 2º da Lei nº 2.105/2000 (Alterado pela Lei nº 4.170/2012)	1.589,34	0,00	0,00	75.000,00	0,00	0,00	I - Suplementares	76.589,34
39	0	31/10/2017	287913	10	302	0	2084	3.1.90.11.00 - Vencimentos e Vantagens Fixas – Pessoal Civil	02 - Receitas de Impostos e de Transferência de Impostos – Saúde	974.000,00	0,00	0,00	0,00	383.000,00	0,00	I - Suplementares	591.000,00
40	0	31/10/2017	287913	10	302	0	2084	3.3.90.39.00 - Outros Serviços de Terceiros – Pessoa Jurídica	14 - Transferência de Recursos do Sistema Único de Saúde - SUS – UNIÃO	73.169,60	0,00	0,00	0,00	45.000,00	0,00	I - Suplementares	28.169,60
41	0	31/10/2017	287913	10	303	0	2078	3.3.90.30.00 - Material de Consumo	81 - Transferências do Estado - FIS - Art. 2º da Lei nº 2.105/2000 (Alterado pela Lei nº 4.170/2012)	120.000,00	0,00	0,00	0,00	29.000,00	0,00	I - Suplementares	91.000,00
42	0	31/10/2017	287913	10	303	0	2078	3.3.90.32.00 - Material, Bem ou Serviço para Distribuição Gratuita	81 - Transferências do Estado - FIS - Art. 2º da Lei nº 2.105/2000 (Alterado pela Lei nº 4.170/2012)	200.000,00	0,00	0,00	0,00	140.000,00	0,00	I - Suplementares	60.000,00
43	0	31/10/2017	287913	10	304	0	2007	3.1.90.11.00 - Vencimentos e Vantagens Fixas – Pessoal Civil	02 - Receitas de Impostos e de Transferência de Impostos – Saúde	439.584,85	0,00	0,00	0,00	430.000,00	0,00	I - Suplementares	9.584,85
44	0	31/10/2017	287913	10	305	0	2008	3.3.90.39.00 - Outros Serviços de Terceiros – Pessoa Jurídica	02 - Receitas de Impostos e de Transferência de Impostos – Saúde	8.660,00	0,00	0,00	2.000,00	0,00	0,00	I - Suplementares	10.660,00

Este documento é copia do original assinado digitalmente por: GISELDA RAMOS MEIRA - 20/09/18 11:01 / PAULO CESAR LIMA SILVEIRA - 20/09/18 11:13

45	0	31/10/2017	287913	10	305	0	2088	3.1.90.11.00 - Vencimentos e Vantagens Fixas – Pessoal Civil	02 - Receitas de Impostos e de Transferência de Impostos – Saúde	45.173,00	0,00	0,00	53.000,00	0,00	0,00	I - Suplementares	98.173,00
46	0	31/10/2017	287913	10	305	0	2088	3.1.90.13.00 - Obrigações Patronais	02 - Receitas de Impostos e de Transferência de Impostos – Saúde	1.758,42	0,00	0,00	7.000,00	0,00	0,00	I - Suplementares	8.758,42
47	0	31/10/2017	287913	10	305	0	2088	3.1.90.13.00 - Obrigações Patronais	14 - Transferência de Recursos do Sistema Único de Saúde - SUS – UNIÃO	1.200,89	0,00	0,00	2.000,00	0,00	0,00	I - Suplementares	3.200,89
48	0	31/10/2017	287913	10	305	0	2088	3.3.90.30.00 - Material de Consumo	02 - Receitas de Impostos e de Transferência de Impostos – Saúde	10.000,00	0,00	0,00	0,00	8.000,00	0,00	I - Suplementares	2.000,00
49	0	31/10/2017	287913	10	305	0	2088	3.3.90.36.00 - Outros Serviços de Terceiros – Pessoa Física	14 - Transferência de Recursos do Sistema Único de Saúde - SUS – UNIÃO	24.000,00	0,00	0,00	0,00	19.000,00	0,00	I - Suplementares	5.000,00
50	0	31/10/2017	288164	4	122	0	2111	3.1.90.11.00 - Vencimentos e Vantagens Fixas – Pessoal Civil	00 - Recursos Ordinários	829,69	0,00	0,00	534.000,00	0,00	0,00	II - Especiais	534.829,69
51	0	31/10/2017	288164	4	122	0	2114	3.3.90.39.00 - Outros Serviços de Terceiros – Pessoa Jurídica	00 - Recursos Ordinários	987,42	0,00	0,00	88.000,00	0,00	0,00	II - Especiais	88.987,42
52	0	31/10/2017	288164	12	122	0	2016	3.1.90.11.00 - Vencimentos e Vantagens Fixas – Pessoal Civil	01 - Receitas de Impostos e de Transferência de Impostos - Educação	214,07	0,00	0,00	130.000,00	0,00	0,00	I - Suplementares	130.214,07
53	0	31/10/2017	288164	12	361	0	2031	3.3.90.30.00 - Material de Consumo	15 - Transferência de Recursos do Fundo Nacional do Desenvolvimento da Educação – FNDE	269,21	0,00	0,00	15.000,00	0,00	0,00	I - Suplementares	15.269,21
54	0	31/10/2017	288164	26	782	0	2107	3.3.90.39.00 - Outros Serviços de Terceiros – Pessoa Jurídica	80 - Transferências do Estado – FUNDERSUL- Lei Estadual nº 1.963/1999 e Art. 2º, I, II, III e Art. 4º § 1º da Lei Estadual nº 3.140/2005.	1.125,25	0,00	0,00	23.000,00	0,00	0,00	II - Especiais	24.125,25
55	0	31/10/2017	288164	27	812	0	2112	3.3.90.30.00 - Material de Consumo	00 - Recursos Ordinários	826,52	0,00	0,00	7.000,00	0,00	0,00	II - Especiais	7.826,52
											0,00	0,00	2.225.500,00	2.225.500,00	0,00		

Este documento é copia do original assinado digitalmente por: GISELDA RAMOS MEIRA - 20/09/18 11:01 / PAULO CESAR LIMA SILVEIRA - 20/09/18 11:13

PREFEITURA MUNICIPAL DE RIBAS DO RIO PARDO - Consolidado

Balanço Geral

Demonstrativo de Abertura de Créditos Adicionais

Informações Adicionais: Tipo do Ato Legal : DECRETO Número do Ato Legal : 72 Data Publicação do Ato Legal : 31/10/2017

Ano de 2017

Art. 167, V, da Constituição Federal, Arts. 40 a 46 da Lei nº 4.320/64 - TCE/MS, Resolução nº 54, de 14/12/2016. 20/09/2018

Nr.	Atos Legais		Dotação Orçamentária						Fonte de Recurso	Dotação Inicial	Abertura de Créditos Art. 43 - Inc.I Superávit Fin.	Abertura de Créditos Art. 43 - Inc.II Exc.Arrecadação	Abertura de Créditos Art. 43 - Inc.III Anulação/Dotação		Abertura de Créditos Art. 43 - Inc. IV Operação de Crédito	Classificação dos Créditos	Dotação Final
	Lei nº	Data de Publicação	U.O.	Função	SubFunção	Programa	Projeto / Atividade	Elemento			Suplementação	Suplementação	Suplementação	Anulação	Suplementação	Art. 41 (I - Suplementares, II - Especiais, III - Extraordinários)	
1	0	31/10/2017	288162	8	243	0	2070	3.3.90.30.00 - Material de Consumo	00 - Recursos Ordinários	17.550,52	0,00	0,00	0,00	5.000,00	0,00	I - Suplementares	12.550,52
2	0	31/10/2017	288162	8	243	0	2070	3.3.90.39.00 - Outros Serviços de Terceiros – Pessoa Jurídica	29 - Transferência de Recursos do Fundo Nacional de Assistência Social – FNAS	1.889,28	0,00	0,00	5.000,00	0,00	0,00	I - Suplementares	6.889,28
3	0	31/10/2017	288162	8	244	0	2035	3.3.90.30.00 - Material de Consumo	00 - Recursos Ordinários	215.198,02	0,00	0,00	0,00	52.500,00	0,00	I - Suplementares	162.698,02
4	0	31/10/2017	288162	8	244	0	2035	4.4.90.51.00 - Obras e Instalações	00 - Recursos Ordinários	150.000,00	0,00	0,00	0,00	80.000,00	0,00	I - Suplementares	70.000,00
5	0	31/10/2017	288162	8	244	0	2066	3.3.90.30.00 - Material de Consumo	82 - Transferências do Estado FEAS- Decreto nº 13.111. 26/01/2011,	456,59	0,00	0,00	5.000,00	0,00	0,00	I - Suplementares	5.456,59
6	0	31/10/2017	288162	8	244	0	2066	3.3.90.32.00 - Material, Bem ou Serviço para Distribuição Gratuita	82 - Transferências do Estado FEAS- Decreto nº 13.111. 26/01/2011,	20.000,00	0,00	0,00	0,00	5.000,00	0,00	I - Suplementares	15.000,00
7	0	31/10/2017	288162	8	244	0	2067	3.3.90.30.00 - Material de Consumo	29 - Transferência de Recursos do Fundo Nacional de Assistência Social – FNAS	89.923,21	0,00	0,00	0,00	5.000,00	0,00	I - Suplementares	84.923,21
8	0	31/10/2017	288162	8	244	0	2067	3.3.90.39.00 - Outros Serviços de Terceiros – Pessoa Jurídica	29 - Transferência de Recursos do Fundo Nacional de Assistência Social – FNAS	312,16	0,00	0,00	5.000,00	0,00	0,00	I - Suplementares	5.312,16
9	0	31/10/2017	288164	4	122	0	2012	3.3.90.39.00 - Outros Serviços de Terceiros – Pessoa Jurídica	00 - Recursos Ordinários	47,25	0,00	0,00	38.000,00	0,00	0,00	I - Suplementares	38.047,25
10	0	31/10/2017	288164	4	122	0	2012	3.3.90.47.00 - Obrigações Tributárias e Contributivas	00 - Recursos Ordinários	30,40	0,00	0,00	42.000,00	0,00	0,00	I - Suplementares	42.030,40
11	0	31/10/2017	288164	12	361	0	2023	3.3.90.30.00 - Material de Consumo	01 - Receitas de Impostos e de Transferência de Impostos - Educação	76,14	0,00	0,00	15.500,00	0,00	0,00	I - Suplementares	15.576,14

Este documento é copia do original assinado digitalmente por: GISELDA RAMOS MEIRA - 20/09/18 11:01 / PAULO CESAR LIMA SILVEIRA - 20/09/18 11:13

12	0	31/10/2017	288164	12	361	0	2031	3.3.90.30.00 - Material de Consumo	15 - Transferência de Recursos do Fundo Nacional do Desenvolvimento da Educação – FNDE	857,01	0,00	0,00	13.000,00	0,00	0,00	I - Suplementares	13.857,01
13	0	31/10/2017	288164	12	365	0	2017	3.3.90.30.00 - Material de Consumo	01 - Receitas de Impostos e de Transferência de Impostos - Educação	653,01	0,00	0,00	16.000,00	0,00	0,00	I - Suplementares	16.653,01
14	0	31/10/2017	288164	27	812	0	2112	3.3.90.30.00 - Material de Consumo	00 - Recursos Ordinários	805,96	0,00	0,00	8.000,00	0,00	0,00	II - Especiais	8.805,96
											0,00	0,00	147.500,00	147.500,00	0,00		

XML nr.: 900032

RIBAS DO RIO PARDO

PREFEITURA MUNICIPAL DE RIBAS DO RIO PARDO - Consolidado

Balanço Geral

Demonstrativo de Abertura de Créditos Adicionais

Informações Adicionais: Tipo do Ato Legal : DECRETO Número do Ato Legal : 73 Data Publicação do Ato Legal : 31/10/2017

Ano de 2017

Art. 167, V, da Constituição Federal, Arts. 40 a 46 da Lei nº 4.320/64 - TCE/MS, Resolução nº 54, de 14/12/2016. 20/09/2018

Nr.	Atos Legais		Dotação Orçamentária						Fonte de Recurso	Dotação Inicial	Abertura de Créditos Art. 43 - Inc.I Superávit Fin.	Abertura de Créditos Art. 43 - Inc.II Exc.Arrecadação	Abertura de Créditos Art. 43 - Inc.III Anulação/Dotação		Abertura de Créditos Art. 43 - Inc. IV Operação de Crédito	Classificação dos Créditos	Dotação Final
	Lei nº	Data de Publicação	U.O.	Função	SubFunção	Programa	Projeto / Atividade	Elemento			Suplementação	Suplementação	Suplementação	Anulação	Suplementação	Art. 41 (I - Suplementares, II - Especiais, III - Extraordinários)	
1	0	31/10/2017	288277	12	361	0	2044	3.1.90.13.00 - Obrigações Patronais	18 - Transferências do FUNDEB - (aplicação na remuneração e aperfeiçoamento dos profissionais do Magistério em efetivo exercício na Educação Básica – 60%)	153.948,06	0,00	0,00	151.000,00	0,00	0,00	I - Suplementares	304.948,06
2	0	31/10/2017	288277	12	361	0	2045	3.3.90.30.00 - Material de Consumo	19 - Transferências do FUNDEB - (aplicação em outras despesas da Educação Básica – 40%)	90.000,00	0,00	0,00	0,00	60.000,00	0,00	I - Suplementares	30.000,00
3	0	31/10/2017	288277	12	361	0	2045	3.3.90.39.00 - Outros Serviços de Terceiros – Pessoa Jurídica	19 - Transferências do FUNDEB - (aplicação em outras despesas da Educação Básica – 40%)	255.024,64	0,00	0,00	0,00	151.000,00	0,00	I - Suplementares	104.024,64

Este documento é copia do original assinado digitalmente por: GISELDA RAMOS MEIRA - 20/09/18 11:01 / PAULO CESAR LIMA SILVEIRA - 20/09/18 11:13

4	0	31/10/2017	288277	12	365	0	2048	3.1.90.13.00 - Obrigações Patronais	18 - Transferências do FUNDEB - (aplicação na remuneração e aperfeiçoamento dos profissionais do Magistério em efetivo exercício na Educação Básica – 60%)	7.518,56	0,00	0,00	60.000,00	0,00	0,00	I - Suplementares	67.518,56
											0,00	0,00	211.000,00	211.000,00	0,00		

XML nr.: 900033

RIBAS DO RIO PARDO

PREFEITURA MUNICIPAL DE RIBAS DO RIO PARDO - Consolidado

Balanço Geral

Demonstrativo de Abertura de Créditos Adicionais

Informações Adicionais: Tipo do Ato Legal : DECRETO Número do Ato Legal : 78 Data Publicação do Ato Legal : 19/11/2017

Ano de 2017

Art. 167, V, da Constituição Federal, Arts. 40 a 46 da Lei nº 4.320/64 - TCE/MS, Resolução nº 54, de 14/12/2016. 20/09/2018

Nr.	Atos Legais		Dotação Orçamentária						Fonte de Recurso	Dotação Inicial	Abertura de Créditos Art. 43 - Inc.I Superávit Fin.	Abertura de Créditos Art. 43 - Inc.II Exc.Arrecadação	Abertura de Créditos Art. 43 - Inc.III Anulação/Dotação		Abertura de Créditos Art. 43 - Inc. IV Operação de Crédito	Classificação dos Créditos	Dotação Final
	Lei nº	Data de Publicação	U.O.	Função	SubFunção	Programa	Projeto / Atividade	Elemento			Suplementação	Suplementação	Suplementação	Anulação	Suplementação	Art. 41 (I - Suplementares, II - Especiais, III - Extraordinários)	
1	0	19/11/2017	288164	1	31	0	2001	3.1.90.11.00 - Vencimentos e Vantagens Fixas – Pessoal Civil	00 - Recursos Ordinários	1.741.000,00	0,00	0,00	150.000,00	0,00	0,00	I - Suplementares	1.891.000,00
2	0	19/11/2017	288164	1	31	0	2001	3.1.90.13.00 - Obrigações Patronais	00 - Recursos Ordinários	354.000,00	0,00	0,00	50.000,00	0,00	0,00	I - Suplementares	404.000,00
3	0	19/11/2017	288164	1	31	0	2001	3.3.90.35.00 - Serviços de Consultoria	00 - Recursos Ordinários	212.000,00	0,00	0,00	0,00	200.000,00	0,00	I - Suplementares	12.000,00
4	0	19/11/2017	288164	1	31	0	2001	3.3.90.39.00 - Outros Serviços de Terceiros – Pessoa Jurídica	00 - Recursos Ordinários	1.090.000,00	0,00	0,00	0,00	150.000,00	0,00	I - Suplementares	940.000,00
5	0	19/11/2017	288164	1	31	0	2001	4.4.90.52.00 - Equipamentos e Material Permanente	00 - Recursos Ordinários	108.000,00	0,00	0,00	150.000,00	0,00	0,00	I - Suplementares	258.000,00
											0,00	0,00	350.000,00	350.000,00	0,00		

XML nr.: 900034

RIBAS DO RIO PARDO

PREFEITURA MUNICIPAL DE RIBAS DO RIO PARDO - Consolidado

Balanço Geral

Demonstrativo de Abertura de Créditos Adicionais

Informações Adicionais: Tipo do Ato Legal : DECRETO Número do Ato Legal : 79 Data Publicação do Ato Legal : 30/11/2017

Ano de 2017

Art. 167, V, da Constituição Federal, Arts. 40 a 46 da Lei nº 4.320/64 - TCE/MS, Resolução nº 54, de 14/12/2016. 20/09/2018

Nr.	Atos Legais	Dotação Orçamentária	Fonte de Recurso	Dotação Inicial	Abertura de Créditos Art. 43 - Inc.I Superávit Fin.	Abertura de Créditos Art. 43 - Inc.II Exc.Arrecadação	Abertura de Créditos Art. 43 - Inc.III Anulação/Dotação	Abertura de Créditos Art. 43 - Inc. IV Operação de Crédito	Classificação dos Créditos	Dotação Final

Este documento é copia do original assinado digitalmente por: GISELDA RAMOS MEIRA - 20/09/18 11:01 / PAULO CESAR LIMA SILVEIRA - 20/09/18 11:13

	Lei nº	Data de Publicação	U.O.	Função	SubFunção	Programa	Projeto / Atividade	Elemento			Suplementação	Suplementação	Suplementação	Anulação	Suplementação	Art. 41 (I - Suplementares, II - Especiais, III - Extraordinários)	
1	0	30/11/2017	287913	10	122	0	2069	3.3.90.14.00 - Diárias – Civil	02 - Receitas de Impostos e de Transferência de Impostos – Saúde	703,12	0,00	0,00	0,00	450,00	0,00	I - Suplementares	253,12
2	0	30/11/2017	287913	10	122	0	2076	3.1.90.11.00 - Vencimentos e Vantagens Fixas – Pessoal Civil	02 - Receitas de Impostos e de Transferência de Impostos – Saúde	660,93	0,00	0,00	61.000,00	0,00	0,00	I - Suplementares	61.660,93
3	0	30/11/2017	287913	10	122	0	2076	3.1.90.13.00 - Obrigações Patronais	02 - Receitas de Impostos e de Transferência de Impostos – Saúde	1.776,61	0,00	0,00	23.000,00	0,00	0,00	I - Suplementares	24.776,61
4	0	30/11/2017	287913	10	122	0	2076	3.3.90.30.00 - Material de Consumo	02 - Receitas de Impostos e de Transferência de Impostos – Saúde	1.150,20	0,00	0,00	7.000,00	0,00	0,00	I - Suplementares	8.150,20
5	0	30/11/2017	287913	10	122	0	2076	3.3.90.30.00 - Material de Consumo	81 - Transferências do Estado - FIS - Art. 2º da Lei nº 2.105/2000 (Alterado pela Lei nº 4.170/2012)	748,37	0,00	0,00	5.000,00	0,00	0,00	I - Suplementares	5.748,37
6	0	30/11/2017	287913	10	122	0	2076	3.3.90.39.00 - Outros Serviços de Terceiros – Pessoa Jurídica	02 - Receitas de Impostos e de Transferência de Impostos – Saúde	100,66	0,00	0,00	2.950,00	0,00	0,00	I - Suplementares	3.050,66
7	0	30/11/2017	287913	10	122	0	2076	3.3.90.39.00 - Outros Serviços de Terceiros – Pessoa Jurídica	81 - Transferências do Estado - FIS - Art. 2º da Lei nº 2.105/2000 (Alterado pela Lei nº 4.170/2012)	123.506,32	0,00	0,00	0,00	68.500,00	0,00	I - Suplementares	55.006,32
8	0	30/11/2017	287913	10	301	0	2002	3.1.90.11.00 - Vencimentos e Vantagens Fixas – Pessoal Civil	02 - Receitas de Impostos e de Transferência de Impostos – Saúde	551,29	0,00	0,00	117.000,00	0,00	0,00	I - Suplementares	117.551,29
9	0	30/11/2017	287913	10	301	0	2002	3.1.90.11.00 - Vencimentos e Vantagens Fixas – Pessoal Civil	14 - Transferência de Recursos do Sistema Único de Saúde - SUS – UNIÃO	16.297,99	0,00	0,00	0,00	13.000,00	0,00	I - Suplementares	3.297,99
10	0	30/11/2017	287913	10	301	0	2002	3.1.90.11.00 - Vencimentos e Vantagens Fixas – Pessoal Civil	81 - Transferências do Estado - FIS - Art. 2º da Lei nº 2.105/2000 (Alterado pela Lei nº 4.170/2012)	25.000,00	0,00	0,00	0,00	25.000,00	0,00	I - Suplementares	0,00

Este documento é copia do original assinado digitalmente por: GISELDA RAMOS MEIRA - 20/09/18 11:01 / PAULO CESAR LIMA SILVEIRA - 20/09/18 11:13

11	0	30/11/2017	287913	10	301	0	2002	3.1.90.13.00 - Obrigações Patronais	02 - Receitas de Impostos e de Transferência de Impostos – Saúde	22.222,57	0,00	0,00	3.000,00	0,00	0,00	I - Suplementares	25.222,57
12	0	30/11/2017	287913	10	301	0	2002	3.1.90.13.00 - Obrigações Patronais	14 - Transferência de Recursos do Sistema Único de Saúde - SUS – UNIÃO	2.158,78	0,00	0,00	0,00	2.000,00	0,00	I - Suplementares	158,78
13	0	30/11/2017	287913	10	301	0	2002	3.1.90.94.00 - Indenizações e Restituições Trabalhistas	02 - Receitas de Impostos e de Transferência de Impostos – Saúde	14.386,71	0,00	0,00	29.700,00	14.000,00	0,00	I - Suplementares	30.086,71
14	0	30/11/2017	287913	10	301	0	2002	3.3.90.30.00 - Material de Consumo	02 - Receitas de Impostos e de Transferência de Impostos – Saúde	28.802,50	0,00	0,00	0,00	28.000,00	0,00	I - Suplementares	802,50
15	0	30/11/2017	287913	10	301	0	2002	3.3.90.30.00 - Material de Consumo	81 - Transferências do Estado - FIS - Art. 2º da Lei nº 2.105/2000 (Alterado pela Lei nº 4.170/2012)	28.900,37	0,00	0,00	0,00	23.000,00	0,00	I - Suplementares	5.900,37
16	0	30/11/2017	287913	10	301	0	2002	3.3.90.36.00 - Outros Serviços de Terceiros – Pessoa Física	14 - Transferência de Recursos do Sistema Único de Saúde - SUS – UNIÃO	5.000,00	0,00	0,00	0,00	5.000,00	0,00	I - Suplementares	0,00
17	0	30/11/2017	287913	10	301	0	2002	3.3.90.39.00 - Outros Serviços de Terceiros – Pessoa Jurídica	02 - Receitas de Impostos e de Transferência de Impostos – Saúde	791,17	0,00	0,00	23.000,00	0,00	0,00	I - Suplementares	23.791,17
18	0	30/11/2017	287913	10	301	0	2002	3.3.90.39.00 - Outros Serviços de Terceiros – Pessoa Jurídica	81 - Transferências do Estado - FIS - Art. 2º da Lei nº 2.105/2000 (Alterado pela Lei nº 4.170/2012)	45.165,00	0,00	0,00	0,00	45.000,00	0,00	I - Suplementares	165,00
19	0	30/11/2017	287913	10	301	0	2083	3.1.90.11.00 - Vencimentos e Vantagens Fixas – Pessoal Civil	02 - Receitas de Impostos e de Transferência de Impostos – Saúde	6.306,56	0,00	0,00	97.000,00	0,00	0,00	I - Suplementares	103.306,56
20	0	30/11/2017	287913	10	301	0	2083	3.1.90.11.00 - Vencimentos e Vantagens Fixas – Pessoal Civil	14 - Transferência de Recursos do Sistema Único de Saúde - SUS – UNIÃO	716,54	0,00	0,00	29.000,00	0,00	0,00	I - Suplementares	29.716,54

Este documento é copia do original assinado digitalmente por: GISELDA RAMOS MEIRA - 20/09/18 11:01 / PAULO CESAR LIMA SILVEIRA - 20/09/18 11:13

21	0	30/11/2017	287913	10	301	0	2083	3.1.90.11.00 - Vencimentos e Vantagens Fixas – Pessoal Civil	31 - Transferências de Recursos do Sistema único de Saúde – SUS/ESTADO - Decreto nº 10.500, 28/09/2001 e Decreto nº 12.950, 31/03/2010)	541.000,00	0,00	0,00	0,00	364.000,00	0,00	I - Suplementares	177.000,00
22	0	30/11/2017	287913	10	301	0	2083	3.1.90.13.00 - Obrigações Patronais	02 - Receitas de Impostos e de Transferência de Impostos – Saúde	2.048,40	0,00	0,00	19.000,00	0,00	0,00	I - Suplementares	21.048,40
23	0	30/11/2017	287913	10	301	0	2083	3.1.90.13.00 - Obrigações Patronais	14 - Transferência de Recursos do Sistema Único de Saúde - SUS – UNIÃO	65.489,88	0,00	0,00	0,00	65.000,00	0,00	I - Suplementares	489,88
24	0	30/11/2017	287913	10	301	0	2083	3.1.90.94.00 - Indenizações e Restituições Trabalhistas	14 - Transferência de Recursos do Sistema Único de Saúde - SUS – UNIÃO	19.157,38	0,00	0,00	0,00	19.000,00	0,00	I - Suplementares	157,38
25	0	30/11/2017	287913	10	301	0	2083	3.3.90.39.00 - Outros Serviços de Terceiros – Pessoa Jurídica	14 - Transferência de Recursos do Sistema Único de Saúde - SUS – UNIÃO	62.382,43	0,00	0,00	0,00	62.000,00	0,00	I - Suplementares	382,43
26	0	30/11/2017	287913	10	302	0	2006	3.1.90.11.00 - Vencimentos e Vantagens Fixas – Pessoal Civil	02 - Receitas de Impostos e de Transferência de Impostos – Saúde	1.572,53	0,00	0,00	197.000,00	0,00	0,00	I - Suplementares	198.572,53
27	0	30/11/2017	287913	10	302	0	2006	3.1.90.11.00 - Vencimentos e Vantagens Fixas – Pessoal Civil	14 - Transferência de Recursos do Sistema Único de Saúde - SUS – UNIÃO	260,83	0,00	0,00	17.000,00	0,00	0,00	I - Suplementares	17.260,83
28	0	30/11/2017	287913	10	302	0	2006	3.1.90.13.00 - Obrigações Patronais	02 - Receitas de Impostos e de Transferência de Impostos – Saúde	1.580,63	0,00	0,00	42.000,00	0,00	0,00	I - Suplementares	43.580,63
29	0	30/11/2017	287913	10	302	0	2006	3.3.90.30.00 - Material de Consumo	02 - Receitas de Impostos e de Transferência de Impostos – Saúde	1.540,73	0,00	0,00	21.000,00	0,00	0,00	I - Suplementares	22.540,73
30	0	30/11/2017	287913	10	302	0	2006	3.3.90.30.00 - Material de Consumo	14 - Transferência de Recursos do Sistema Único de Saúde - SUS – UNIÃO	812,78	0,00	0,00	7.000,00	0,00	0,00	I - Suplementares	7.812,78

Este documento é copia do original assinado digitalmente por: GISELDA RAMOS MEIRA - 20/09/18 11:01 / PAULO CESAR LIMA SILVEIRA - 20/09/18 11:13

31	0	30/11/2017	287913	10	302	0	2006	3.3.90.30.00 - Material de Consumo	81 - Transferências do Estado - FIS - Art. 2º da Lei nº 2.105/2000 (Alterado pela Lei nº 4.170/2012)	307,68	0,00	0,00	1.000,00	0,00	0,00	I - Suplementares	1.307,68
32	0	30/11/2017	287913	10	302	0	2006	3.3.90.39.00 - Outros Serviços de Terceiros – Pessoa Jurídica	14 - Transferência de Recursos do Sistema Único de Saúde - SUS – UNIÃO	605,55	0,00	0,00	5.000,00	0,00	0,00	I - Suplementares	5.605,55
33	0	30/11/2017	287913	10	302	0	2006	3.3.90.39.00 - Outros Serviços de Terceiros – Pessoa Jurídica	31 - Transferências de Recursos do Sistema único de Saúde – SUS/ESTADO - Decreto nº 10.500, 28/09/ 2001 e Decreto nº 12.950, 31/03/2010)	25.000,00	0,00	0,00	0,00	11.000,00	0,00	I - Suplementares	14.000,00
34	0	30/11/2017	287913	10	302	0	2006	3.3.90.39.00 - Outros Serviços de Terceiros – Pessoa Jurídica	81 - Transferências do Estado - FIS - Art. 2º da Lei nº 2.105/2000 (Alterado pela Lei nº 4.170/2012)	40.159,22	0,00	0,00	0,00	29.000,00	0,00	I - Suplementares	11.159,22
35	0	30/11/2017	287913	10	302	0	2084	3.1.90.11.00 - Vencimentos e Vantagens Fixas – Pessoal Civil	02 - Receitas de Impostos e de Transferência de Impostos – Saúde	33.000,00	0,00	0,00	0,00	33.000,00	0,00	I - Suplementares	0,00
36	0	30/11/2017	287913	10	302	0	2084	3.1.90.11.00 - Vencimentos e Vantagens Fixas – Pessoal Civil	14 - Transferência de Recursos do Sistema Único de Saúde - SUS – UNIÃO	50.000,00	0,00	0,00	0,00	50.000,00	0,00	I - Suplementares	0,00
37	0	30/11/2017	287913	10	302	0	2084	3.1.90.13.00 - Obrigações Patronais	02 - Receitas de Impostos e de Transferência de Impostos – Saúde	61.000,00	0,00	0,00	0,00	61.000,00	0,00	I - Suplementares	0,00
38	0	30/11/2017	287913	10	302	0	2084	3.3.90.39.00 - Outros Serviços de Terceiros – Pessoa Jurídica	81 - Transferências do Estado - FIS - Art. 2º da Lei nº 2.105/2000 (Alterado pela Lei nº 4.170/2012)	1.705,00	0,00	0,00	0,00	1.700,00	0,00	I - Suplementares	5,00
39	0	30/11/2017	287913	10	303	0	2003	3.3.90.32.00 - Material, Bem ou Serviço para Distribuição Gratuita	02 - Receitas de Impostos e de Transferência de Impostos – Saúde	746,80	0,00	0,00	14.000,00	0,00	0,00	I - Suplementares	14.746,80

Este documento é copia do original assinado digitalmente por: GISELDA RAMOS MEIRA - 20/09/18 11:01 / PAULO CESAR LIMA SILVEIRA - 20/09/18 11:13

40	0	30/11/2017	287913	10	303	0	2003	3.3.90.32.00 - Material, Bem ou Serviço para Distribuição Gratuita	81 - Transferências do Estado - FIS - Art. 2º da Lei nº 2.105/2000 (Alterado pela Lei nº 4.170/2012)	2.644,92	0,00	0,00	0,00	2.000,00	0,00	I - Suplementares	644,92
41	0	30/11/2017	287913	10	303	0	2078	3.3.90.30.00 - Material de Consumo	81 - Transferências do Estado - FIS - Art. 2º da Lei nº 2.105/2000 (Alterado pela Lei nº 4.170/2012)	91.000,00	0,00	0,00	0,00	14.000,00	0,00	I - Suplementares	77.000,00
42	0	30/11/2017	287913	10	305	0	2088	3.1.90.11.00 - Vencimentos e Vantagens Fixas – Pessoal Civil	02 - Receitas de Impostos e de Transferência de Impostos – Saúde	1.419,58	0,00	0,00	45.000,00	0,00	0,00	I - Suplementares	46.419,58
43	0	30/11/2017	287913	10	305	0	2088	3.1.90.13.00 - Obrigações Patronais	02 - Receitas de Impostos e de Transferência de Impostos – Saúde	762,43	0,00	0,00	7.000,00	0,00	0,00	I - Suplementares	7.762,43
44	0	30/11/2017	287913	10	305	0	2088	3.1.90.13.00 - Obrigações Patronais	14 - Transferência de Recursos do Sistema Único de Saúde - SUS – UNIÃO	357,25	0,00	0,00	2.000,00	0,00	0,00	I - Suplementares	2.357,25
45	0	30/11/2017	287913	10	305	0	2088	3.3.90.30.00 - Material de Consumo	02 - Receitas de Impostos e de Transferência de Impostos – Saúde	2.000,00	0,00	0,00	0,00	2.000,00	0,00	I - Suplementares	0,00
46	0	30/11/2017	288164	25	752	0	2104	3.3.90.39.00 - Outros Serviços de Terceiros – Pessoa Jurídica	17 - Contribuição para o Custeio dos Serviços de Iluminação Pública - COSIP	36.203,02	0,00	0,00	0,00	24.000,00	0,00	II - Especiais	12.203,02
47	0	30/11/2017	288277	12	365	0	2048	3.1.90.11.00 - Vencimentos e Vantagens Fixas – Pessoal Civil	18 - Transferências do FUNDEB - (aplicação na remuneração e aperfeiçoamento dos profissionais do Magistério em efetivo exercício na Educação Básica – 60%)	1.533,79	0,00	0,00	187.000,00	0,00	0,00	I - Suplementares	188.533,79
											0,00	0,00	961.650,00	961.650,00	0,00		

XML nr.: 900035

RIBAS DO RIO PARDO

PREFEITURA MUNICIPAL DE RIBAS DO RIO PARDO - Consolidado

Balanço Geral

Demonstrativo de Abertura de Créditos Adicionais

Informações Adicionais: Tipo do Ato Legal : DECRETO Número do Ato Legal : 80 Data Publicação do Ato Legal : 30/11/2017

Ano de 2017

Este documento é copia do original assinado digitalmente por: GISELDA RAMOS MEIRA - 20/09/18 11:01 / PAULO CESAR LIMA SILVEIRA - 20/09/18 11:13

Nr.	Atos Legais		Dotação Orçamentária						Fonte de Recurso	Dotação Inicial	Abertura de Créditos Art. 43 - Inc.I Superávit Fin.	Abertura de Créditos Art. 43 - Inc.II Exc.Arrecadação	Abertura de Créditos Art. 43 - Inc.III Anulação/Dotação		Abertura de Créditos Art. 43 - Inc. IV Operação de Crédito	Classificação dos Créditos	Dotação Final
	Lei nº	Data de Publicação	U.O.	Função	SubFunção	Programa	Projeto / Atividade	Elemento			Suplementação	Suplementação	Suplementação	Anulação	Suplementação	Art. 41 (I - Suplementares, II - Especiais, III - Extraordinários)	
1	0	30/11/2017	287396	18	541	0	2108	3.1.90.11.00 - Vencimentos e Vantagens Fixas – Pessoal Civil	00 - Recursos Ordinários	197.836,90	0,00	0,00	0,00	197.430,00	0,00	II - Especiais	406,90
2	0	30/11/2017	287396	18	541	0	2108	3.1.90.13.00 - Obrigações Patronais	00 - Recursos Ordinários	125.904,13	0,00	0,00	3.000,00	118.390,00	0,00	II - Especiais	10.514,13
3	0	30/11/2017	287396	18	541	0	2108	3.3.90.30.00 - Material de Consumo	00 - Recursos Ordinários	30.000,00	0,00	0,00	0,00	30.000,00	0,00	II - Especiais	0,00
4	0	30/11/2017	287396	18	541	0	2108	3.3.90.32.00 - Material, Bem ou Serviço para Distribuição Gratuita	00 - Recursos Ordinários	10.000,00	0,00	0,00	0,00	10.000,00	0,00	II - Especiais	0,00
5	0	30/11/2017	287396	18	541	0	2108	3.3.90.36.00 - Outros Serviços de Terceiros – Pessoa Física	00 - Recursos Ordinários	3.000,00	0,00	0,00	0,00	3.000,00	0,00	II - Especiais	0,00
6	0	30/11/2017	287396	18	541	0	2108	3.3.90.39.00 - Outros Serviços de Terceiros – Pessoa Jurídica	00 - Recursos Ordinários	11.671,68	0,00	0,00	0,00	11.300,00	0,00	II - Especiais	371,68
7	0	30/11/2017	287396	18	541	0	2108	4.4.90.51.00 - Obras e Instalações	00 - Recursos Ordinários	1.000,00	0,00	0,00	0,00	1.000,00	0,00	II - Especiais	0,00
8	0	30/11/2017	287396	18	541	0	2108	4.4.90.52.00 - Equipamentos e Material Permanente	00 - Recursos Ordinários	10.000,00	0,00	0,00	0,00	10.000,00	0,00	II - Especiais	0,00
9	0	30/11/2017	287396	18	541	0	2109	3.3.90.30.00 - Material de Consumo	00 - Recursos Ordinários	500,00	0,00	0,00	0,00	500,00	0,00	II - Especiais	0,00
10	0	30/11/2017	287396	18	541	0	2109	3.3.90.36.00 - Outros Serviços de Terceiros – Pessoa Física	00 - Recursos Ordinários	500,00	0,00	0,00	0,00	500,00	0,00	II - Especiais	0,00
11	0	30/11/2017	287396	18	541	0	2109	3.3.90.39.00 - Outros Serviços de Terceiros – Pessoa Jurídica	00 - Recursos Ordinários	11.000,00	0,00	0,00	0,00	8.000,00	0,00	II - Especiais	3.000,00
12	0	30/11/2017	287396	18	541	0	2109	4.4.90.51.00 - Obras e Instalações	00 - Recursos Ordinários	500,00	0,00	0,00	0,00	500,00	0,00	II - Especiais	0,00
13	0	30/11/2017	287396	18	541	0	2109	4.4.90.52.00 - Equipamentos e Material Permanente	00 - Recursos Ordinários	500,00	0,00	0,00	0,00	500,00	0,00	II - Especiais	0,00
14	0	30/11/2017	287913	10	122	0	2069	3.3.90.33.00 - Passagens e Despesas com Locomoção	02 - Receitas de Impostos e de Transferência de Impostos – Saúde	1.000,00	0,00	0,00	0,00	1.000,00	0,00	I - Suplementares	0,00
15	0	30/11/2017	287913	10	122	0	2069	3.3.90.39.00 - Outros Serviços de Terceiros – Pessoa Jurídica	02 - Receitas de Impostos e de Transferência de Impostos – Saúde	500,00	0,00	0,00	0,00	500,00	0,00	I - Suplementares	0,00

Este documento é copia do original assinado digitalmente por: GISELDA RAMOS MEIRA - 20/09/18 11:01 / PAULO CESAR LIMA SILVEIRA - 20/09/18 11:13

16	0	30/11/2017	287913	10	122	0	2076	3.1.90.11.00 - Vencimentos e Vantagens Fixas – Pessoal Civil	02 - Receitas de Impostos e de Transferência de Impostos – Saúde	1.476,54	0,00	0,00	0,00	1.400,00	0,00	I - Suplementares	76,54
17	0	30/11/2017	287913	10	122	0	2076	3.1.90.13.00 - Obrigações Patronais	02 - Receitas de Impostos e de Transferência de Impostos – Saúde	926,64	0,00	0,00	0,00	900,00	0,00	I - Suplementares	26,64
18	0	30/11/2017	287913	10	122	0	2076	3.1.90.92.00 - Despesas de Exercícios Anteriores	02 - Receitas de Impostos e de Transferência de Impostos – Saúde	500,00	0,00	0,00	0,00	500,00	0,00	I - Suplementares	0,00
19	0	30/11/2017	287913	10	122	0	2076	3.1.90.94.00 - Indenizações e Restituições Trabalhistas	02 - Receitas de Impostos e de Transferência de Impostos – Saúde	1.769,87	0,00	0,00	0,00	1.700,00	0,00	I - Suplementares	69,87
20	0	30/11/2017	287913	10	122	0	2076	3.3.90.14.00 - Diárias – Civil	02 - Receitas de Impostos e de Transferência de Impostos – Saúde	717,10	0,00	0,00	0,00	700,00	0,00	I - Suplementares	17,10
21	0	30/11/2017	287913	10	122	0	2076	3.3.90.30.00 - Material de Consumo	81 - Transferências do Estado - FIS - Art. 2º da Lei nº 2.105/2000 (Alterado pela Lei nº 4.170/2012)	1.358,84	0,00	0,00	0,00	1.300,00	0,00	I - Suplementares	58,84
22	0	30/11/2017	287913	10	122	0	2076	3.3.90.36.00 - Outros Serviços de Terceiros – Pessoa Física	81 - Transferências do Estado - FIS - Art. 2º da Lei nº 2.105/2000 (Alterado pela Lei nº 4.170/2012)	500,00	0,00	0,00	0,00	500,00	0,00	I - Suplementares	0,00
23	0	30/11/2017	287913	10	122	0	2076	3.3.90.39.00 - Outros Serviços de Terceiros – Pessoa Jurídica	02 - Receitas de Impostos e de Transferência de Impostos – Saúde	628,83	0,00	0,00	0,00	600,00	0,00	I - Suplementares	28,83
24	0	30/11/2017	287913	10	122	0	2076	3.3.90.39.00 - Outros Serviços de Terceiros – Pessoa Jurídica	81 - Transferências do Estado - FIS - Art. 2º da Lei nº 2.105/2000 (Alterado pela Lei nº 4.170/2012)	503,16	0,00	0,00	0,00	500,00	0,00	I - Suplementares	3,16
25	0	30/11/2017	287913	10	122	0	2076	3.3.90.48.00 - Outros Auxílios Financeiros a Pessoas Físicas	81 - Transferências do Estado - FIS - Art. 2º da Lei nº 2.105/2000 (Alterado pela Lei nº 4.170/2012)	500,00	0,00	0,00	0,00	500,00	0,00	I - Suplementares	0,00

Este documento é copia do original assinado digitalmente por: GISELDA RAMOS MEIRA - 20/09/18 11:01 / PAULO CESAR LIMA SILVEIRA - 20/09/18 11:13

26	0	30/11/2017	287913	10	122	0	2076	3.3.90.92.00 - Despesas de Exercícios Anteriores	81 - Transferências do Estado - FIS - Art. 2º da Lei nº 2.105/2000 (Alterado pela Lei nº 4.170/2012)	1.000,00	0,00	0,00	0,00	1.000,00	0,00	I - Suplementares	0,00
27	0	30/11/2017	287913	10	122	0	2076	3.3.90.93.00 - Indenizações e Restituições	02 - Receitas de Impostos e de Transferência de Impostos – Saúde	1.000,00	0,00	0,00	0,00	1.000,00	0,00	I - Suplementares	0,00
28	0	30/11/2017	287913	10	122	0	2077	3.3.90.32.00 - Material, Bem ou Serviço para Distribuição Gratuita	02 - Receitas de Impostos e de Transferência de Impostos – Saúde	1.135,00	0,00	0,00	0,00	1.100,00	0,00	I - Suplementares	35,00
29	0	30/11/2017	287913	10	122	0	2077	3.3.90.32.00 - Material, Bem ou Serviço para Distribuição Gratuita	81 - Transferências do Estado - FIS - Art. 2º da Lei nº 2.105/2000 (Alterado pela Lei nº 4.170/2012)	648,95	0,00	0,00	0,00	600,00	0,00	I - Suplementares	48,95
30	0	30/11/2017	287913	10	122	0	2077	3.3.90.39.00 - Outros Serviços de Terceiros – Pessoa Jurídica	02 - Receitas de Impostos e de Transferência de Impostos – Saúde	12.660,00	0,00	0,00	0,00	12.500,00	0,00	I - Suplementares	160,00
31	0	30/11/2017	287913	10	122	0	2077	3.3.90.39.00 - Outros Serviços de Terceiros – Pessoa Jurídica	81 - Transferências do Estado - FIS - Art. 2º da Lei nº 2.105/2000 (Alterado pela Lei nº 4.170/2012)	340,00	0,00	0,00	0,00	300,00	0,00	I - Suplementares	40,00
32	0	30/11/2017	287913	10	301	0	1013	4.4.90.51.00 - Obras e Instalações	02 - Receitas de Impostos e de Transferência de Impostos – Saúde	2.000,00	0,00	0,00	0,00	2.000,00	0,00	I - Suplementares	0,00
33	0	30/11/2017	287913	10	301	0	1013	4.4.90.51.00 - Obras e Instalações	21 - Transferências de Convênios - União/Saúde	5.000,00	0,00	0,00	0,00	5.000,00	0,00	I - Suplementares	0,00
34	0	30/11/2017	287913	10	301	0	1019	4.4.90.52.00 - Equipamentos e Material Permanente	02 - Receitas de Impostos e de Transferência de Impostos – Saúde	5.000,00	0,00	0,00	0,00	5.000,00	0,00	I - Suplementares	0,00
35	0	30/11/2017	287913	10	301	0	1019	4.4.90.52.00 - Equipamentos e Material Permanente	25 - Transferências de Convênios - Estado/Saúde	2.000,00	0,00	0,00	0,00	2.000,00	0,00	I - Suplementares	0,00
36	0	30/11/2017	287913	10	301	0	2002	3.1.90.11.00 - Vencimentos e Vantagens Fixas – Pessoal Civil	02 - Receitas de Impostos e de Transferência de Impostos – Saúde	396,80	0,00	0,00	0,00	390,00	0,00	I - Suplementares	6,80

Este documento é copia do original assinado digitalmente por: GISELDA RAMOS MEIRA - 20/09/18 11:01 / PAULO CESAR LIMA SILVEIRA - 20/09/18 11:13

37	0	30/11/2017	287913	10	301	0	2002	3.1.90.11.00 - Vencimentos e Vantagens Fixas – Pessoal Civil	14 - Transferência de Recursos do Sistema Único de Saúde - SUS – UNIÃO	784,56	0,00	0,00	0,00	780,00	0,00	I - Suplementares	4,56
38	0	30/11/2017	287913	10	301	0	2002	3.1.90.13.00 - Obrigações Patronais	02 - Receitas de Impostos e de Transferência de Impostos – Saúde	1.366,56	0,00	0,00	0,00	1.300,00	0,00	I - Suplementares	66,56
39	0	30/11/2017	287913	10	301	0	2002	3.1.90.92.00 - Despesas de Exercícios Anteriores	02 - Receitas de Impostos e de Transferência de Impostos – Saúde	1.000,00	0,00	0,00	0,00	1.000,00	0,00	I - Suplementares	0,00
40	0	30/11/2017	287913	10	301	0	2002	3.3.90.14.00 - Diárias – Civil	02 - Receitas de Impostos e de Transferência de Impostos – Saúde	500,00	0,00	0,00	0,00	500,00	0,00	I - Suplementares	0,00
41	0	30/11/2017	287913	10	301	0	2002	3.3.90.14.00 - Diárias – Civil	14 - Transferência de Recursos do Sistema Único de Saúde - SUS – UNIÃO	2.000,00	0,00	0,00	0,00	2.000,00	0,00	I - Suplementares	0,00
42	0	30/11/2017	287913	10	301	0	2002	3.3.90.30.00 - Material de Consumo	02 - Receitas de Impostos e de Transferência de Impostos – Saúde	802,50	0,00	0,00	0,00	800,00	0,00	I - Suplementares	2,50
43	0	30/11/2017	287913	10	301	0	2002	3.3.90.30.00 - Material de Consumo	14 - Transferência de Recursos do Sistema Único de Saúde - SUS – UNIÃO	8.264,42	0,00	0,00	0,00	8.000,00	0,00	I - Suplementares	264,42
44	0	30/11/2017	287913	10	301	0	2002	3.3.90.30.00 - Material de Consumo	81 - Transferências do Estado - FIS - Art. 2º da Lei nº 2.105/2000 (Alterado pela Lei nº 4.170/2012)	6.300,74	0,00	0,00	0,00	5.900,00	0,00	I - Suplementares	400,74
45	0	30/11/2017	287913	10	301	0	2002	3.3.90.36.00 - Outros Serviços de Terceiros – Pessoa Física	02 - Receitas de Impostos e de Transferência de Impostos – Saúde	2.736,89	0,00	0,00	0,00	2.500,00	0,00	I - Suplementares	236,89
46	0	30/11/2017	287913	10	301	0	2002	3.3.90.39.00 - Outros Serviços de Terceiros – Pessoa Jurídica	14 - Transferência de Recursos do Sistema Único de Saúde - SUS – UNIÃO	825,32	0,00	0,00	0,00	800,00	0,00	I - Suplementares	25,32
47	0	30/11/2017	287913	10	301	0	2002	3.3.90.48.00 - Outros Auxílios Financeiros a Pessoas Físicas	02 - Receitas de Impostos e de Transferência de Impostos – Saúde	1.600,00	0,00	0,00	0,00	1.500,00	0,00	I - Suplementares	100,00

Este documento é copia do original assinado digitalmente por: GISELDA RAMOS MEIRA - 20/09/18 11:01 / PAULO CESAR LIMA SILVEIRA - 20/09/18 11:13

48	0	30/11/2017	287913	10	301	0	2002	3.3.90.92.00 - Despesas de Exercícios Anteriores	02 - Receitas de Impostos e de Transferência de Impostos – Saúde	432,74	0,00	0,00	0,00	400,00	0,00	I - Suplementares	32,74
49	0	30/11/2017	287913	10	301	0	2002	3.3.90.93.00 - Indenizações e Restituições	02 - Receitas de Impostos e de Transferência de Impostos – Saúde	1.000,00	0,00	0,00	0,00	1.000,00	0,00	I - Suplementares	0,00
50	0	30/11/2017	287913	10	301	0	2083	3.1.90.11.00 - Vencimentos e Vantagens Fixas – Pessoal Civil	02 - Receitas de Impostos e de Transferência de Impostos – Saúde	2.354,08	0,00	0,00	0,00	1.900,00	0,00	I - Suplementares	454,08
51	0	30/11/2017	287913	10	301	0	2083	3.1.90.13.00 - Obrigações Patronais	02 - Receitas de Impostos e de Transferência de Impostos – Saúde	698,31	0,00	0,00	0,00	690,00	0,00	I - Suplementares	8,31
52	0	30/11/2017	287913	10	301	0	2083	3.1.90.13.00 - Obrigações Patronais	14 - Transferência de Recursos do Sistema Único de Saúde - SUS – UNIÃO	489,88	0,00	0,00	0,00	480,00	0,00	I - Suplementares	9,88
53	0	30/11/2017	287913	10	301	0	2083	3.1.90.92.00 - Despesas de Exercícios Anteriores	02 - Receitas de Impostos e de Transferência de Impostos – Saúde	1.000,00	0,00	0,00	0,00	1.000,00	0,00	I - Suplementares	0,00
54	0	30/11/2017	287913	10	301	0	2083	3.1.90.94.00 - Indenizações e Restituições Trabalhistas	02 - Receitas de Impostos e de Transferência de Impostos – Saúde	8.928,76	0,00	0,00	0,00	8.500,00	0,00	I - Suplementares	428,76
55	0	30/11/2017	287913	10	301	0	2083	3.3.90.14.00 - Diárias – Civil	02 - Receitas de Impostos e de Transferência de Impostos – Saúde	1.000,00	0,00	0,00	0,00	1.000,00	0,00	I - Suplementares	0,00
56	0	30/11/2017	287913	10	301	0	2083	3.3.90.14.00 - Diárias – Civil	14 - Transferência de Recursos do Sistema Único de Saúde - SUS – UNIÃO	2.000,00	0,00	0,00	0,00	2.000,00	0,00	I - Suplementares	0,00
57	0	30/11/2017	287913	10	301	0	2083	3.3.90.30.00 - Material de Consumo	02 - Receitas de Impostos e de Transferência de Impostos – Saúde	6.763,73	0,00	0,00	0,00	6.500,00	0,00	I - Suplementares	263,73
58	0	30/11/2017	287913	10	301	0	2083	3.3.90.30.00 - Material de Consumo	14 - Transferência de Recursos do Sistema Único de Saúde - SUS – UNIÃO	555,01	0,00	0,00	0,00	550,00	0,00	I - Suplementares	5,01
59	0	30/11/2017	287913	10	301	0	2083	3.3.90.36.00 - Outros Serviços de Terceiros – Pessoa Física	02 - Receitas de Impostos e de Transferência de Impostos – Saúde	722,09	0,00	0,00	0,00	700,00	0,00	I - Suplementares	22,09

Este documento é copia do original assinado digitalmente por: GISELDA RAMOS MEIRA - 20/09/18 11:01 / PAULO CESAR LIMA SILVEIRA - 20/09/18 11:13

60	0	30/11/2017	287913	10	301	0	2083	3.3.90.39.00 - Outros Serviços de Terceiros – Pessoa Jurídica	02 - Receitas de Impostos e de Transferência de Impostos – Saúde	2.000,00	0,00	0,00	0,00	2.000,00	0,00	I - Suplementares	0,00
61	0	30/11/2017	287913	10	301	0	2083	3.3.90.39.00 - Outros Serviços de Terceiros – Pessoa Jurídica	14 - Transferência de Recursos do Sistema Único de Saúde - SUS – UNIÃO	382,43	0,00	0,00	0,00	380,00	0,00	I - Suplementares	2,43
62	0	30/11/2017	287913	10	302	0	1022	4.4.90.52.00 - Equipamentos e Material Permanente	02 - Receitas de Impostos e de Transferência de Impostos – Saúde	2.000,00	0,00	0,00	0,00	2.000,00	0,00	I - Suplementares	0,00
63	0	30/11/2017	287913	10	302	0	1022	4.4.90.52.00 - Equipamentos e Material Permanente	21 - Transferências de Convênios - União/Saúde	3.000,00	0,00	0,00	0,00	3.000,00	0,00	I - Suplementares	0,00
64	0	30/11/2017	287913	10	302	0	1022	4.4.90.52.00 - Equipamentos e Material Permanente	81 - Transferências do Estado - FIS - Art. 2º da Lei nº 2.105/2000 (Alterado pela Lei nº 4.170/2012)	800,00	0,00	0,00	0,00	800,00	0,00	I - Suplementares	0,00
65	0	30/11/2017	287913	10	302	0	2006	3.1.90.11.00 - Vencimentos e Vantagens Fixas – Pessoal Civil	02 - Receitas de Impostos e de Transferência de Impostos – Saúde	1.742,70	0,00	0,00	0,00	1.370,00	0,00	I - Suplementares	372,70
66	0	30/11/2017	287913	10	302	0	2006	3.1.90.11.00 - Vencimentos e Vantagens Fixas – Pessoal Civil	14 - Transferência de Recursos do Sistema Único de Saúde - SUS – UNIÃO	590,64	0,00	0,00	0,00	590,00	0,00	I - Suplementares	0,64
67	0	30/11/2017	287913	10	302	0	2006	3.1.90.11.00 - Vencimentos e Vantagens Fixas – Pessoal Civil	31 - Transferências de Recursos do Sistema único de Saúde – SUS/ESTADO - Decreto nº 10.500, 28/09/2001 e Decreto nº 12.950, 31/03/2010)	5.606,14	0,00	0,00	0,00	5.500,00	0,00	I - Suplementares	106,14
68	0	30/11/2017	287913	10	302	0	2006	3.1.90.11.00 - Vencimentos e Vantagens Fixas – Pessoal Civil	81 - Transferências do Estado - FIS - Art. 2º da Lei nº 2.105/2000 (Alterado pela Lei nº 4.170/2012)	3.500,00	0,00	0,00	0,00	3.500,00	0,00	I - Suplementares	0,00
69	0	30/11/2017	287913	10	302	0	2006	3.1.90.13.00 - Obrigações Patronais	02 - Receitas de Impostos e de Transferência de Impostos – Saúde	1.601,10	0,00	0,00	0,00	1.500,00	0,00	I - Suplementares	101,10

Este documento é copia do original assinado digitalmente por: GISELDA RAMOS MEIRA - 20/09/18 11:01 / PAULO CESAR LIMA SILVEIRA - 20/09/18 11:13

70	0	30/11/2017	287913	10	302	0	2006	3.1.90.13.00 - Obrigações Patronais	31 - Transferências de Recursos do Sistema único de Saúde – SUS/ESTADO - Decreto nº 10.500, 28/09/2001 e Decreto nº 12.950, 31/03/2010)	7.943,56	0,00	0,00	0,00	7.470,00	0,00	I - Suplementares	473,56
71	0	30/11/2017	287913	10	302	0	2006	3.1.90.92.00 - Despesas de Exercícios Anteriores	02 - Receitas de Impostos e de Transferência de Impostos – Saúde	686,89	0,00	0,00	0,00	680,00	0,00	I - Suplementares	6,89
72	0	30/11/2017	287913	10	302	0	2006	3.3.90.30.00 - Material de Consumo	02 - Receitas de Impostos e de Transferência de Impostos – Saúde	10.904,16	0,00	0,00	0,00	10.450,00	0,00	I - Suplementares	454,16
73	0	30/11/2017	287913	10	302	0	2006	3.3.90.30.00 - Material de Consumo	14 - Transferência de Recursos do Sistema Único de Saúde - SUS – UNIÃO	8.725,96	0,00	0,00	0,00	8.360,00	0,00	I - Suplementares	365,96
74	0	30/11/2017	287913	10	302	0	2006	3.3.90.30.00 - Material de Consumo	81 - Transferências do Estado - FIS - Art. 2º da Lei nº 2.105/2000 (Alterado pela Lei nº 4.170/2012)	426,68	0,00	0,00	0,00	400,00	0,00	I - Suplementares	26,68
75	0	30/11/2017	287913	10	302	0	2006	3.3.90.36.00 - Outros Serviços de Terceiros – Pessoa Física	02 - Receitas de Impostos e de Transferência de Impostos – Saúde	345,08	0,00	0,00	0,00	340,00	0,00	I - Suplementares	5,08
76	0	30/11/2017	287913	10	302	0	2006	3.3.90.39.00 - Outros Serviços de Terceiros – Pessoa Jurídica	02 - Receitas de Impostos e de Transferência de Impostos – Saúde	920,23	0,00	0,00	0,00	920,00	0,00	I - Suplementares	0,23
77	0	30/11/2017	287913	10	302	0	2006	3.3.90.39.00 - Outros Serviços de Terceiros – Pessoa Jurídica	14 - Transferência de Recursos do Sistema Único de Saúde - SUS – UNIÃO	942,55	0,00	0,00	0,00	940,00	0,00	I - Suplementares	2,55
78	0	30/11/2017	287913	10	302	0	2006	3.3.90.39.00 - Outros Serviços de Terceiros – Pessoa Jurídica	31 - Transferências de Recursos do Sistema único de Saúde – SUS/ESTADO - Decreto nº 10.500, 28/09/2001 e Decreto nº 12.950, 31/03/2010)	4.000,00	0,00	0,00	0,00	4.000,00	0,00	I - Suplementares	0,00

Este documento é copia do original assinado digitalmente por: GISELDA RAMOS MEIRA - 20/09/18 11:01 / PAULO CESAR LIMA SILVEIRA - 20/09/18 11:13

79	0	30/11/2017	287913	10	302	0	2006	3.3.90.39.00 - Outros Serviços de Terceiros – Pessoa Jurídica	81 - Transferências do Estado - FIS - Art. 2º da Lei nº 2.105/2000 (Alterado pela Lei nº 4.170/2012)	21.318,44	0,00	0,00	0,00	11.000,00	0,00	I - Suplementares	10.318,44
80	0	30/11/2017	287913	10	302	0	2006	4.4.90.51.00 - Obras e Instalações	02 - Receitas de Impostos e de Transferência de Impostos – Saúde	500,00	0,00	0,00	0,00	500,00	0,00	I - Suplementares	0,00
81	0	30/11/2017	287913	10	302	0	2084	3.3.90.14.00 - Diárias – Civil	02 - Receitas de Impostos e de Transferência de Impostos – Saúde	3.000,00	0,00	0,00	0,00	3.000,00	0,00	I - Suplementares	0,00
82	0	30/11/2017	287913	10	302	0	2084	3.3.90.30.00 - Material de Consumo	02 - Receitas de Impostos e de Transferência de Impostos – Saúde	8.468,40	0,00	0,00	0,00	7.980,00	0,00	I - Suplementares	488,40
83	0	30/11/2017	287913	10	302	0	2084	3.3.90.30.00 - Material de Consumo	14 - Transferência de Recursos do Sistema Único de Saúde - SUS – UNIÃO	1.892,02	0,00	0,00	0,00	1.440,00	0,00	I - Suplementares	452,02
84	0	30/11/2017	287913	10	302	0	2084	3.3.90.30.00 - Material de Consumo	81 - Transferências do Estado - FIS - Art. 2º da Lei nº 2.105/2000 (Alterado pela Lei nº 4.170/2012)	4.206,78	0,00	0,00	0,00	3.850,00	0,00	I - Suplementares	356,78
85	0	30/11/2017	287913	10	302	0	2084	3.3.90.36.00 - Outros Serviços de Terceiros – Pessoa Física	02 - Receitas de Impostos e de Transferência de Impostos – Saúde	37.394,60	0,00	0,00	0,00	36.940,00	0,00	I - Suplementares	454,60
86	0	30/11/2017	287913	10	302	0	2084	3.3.90.39.00 - Outros Serviços de Terceiros – Pessoa Jurídica	02 - Receitas de Impostos e de Transferência de Impostos – Saúde	28.614,17	0,00	0,00	0,00	28.500,00	0,00	I - Suplementares	114,17
87	0	30/11/2017	287913	10	302	0	2084	3.3.90.39.00 - Outros Serviços de Terceiros – Pessoa Jurídica	14 - Transferência de Recursos do Sistema Único de Saúde - SUS – UNIÃO	33.339,20	0,00	0,00	0,00	28.000,00	0,00	I - Suplementares	5.339,20
88	0	30/11/2017	287913	10	303	0	2003	3.3.90.32.00 - Material, Bem ou Serviço para Distribuição Gratuita	02 - Receitas de Impostos e de Transferência de Impostos – Saúde	1.596,30	0,00	0,00	0,00	1.590,00	0,00	I - Suplementares	6,30
89	0	30/11/2017	287913	10	303	0	2003	3.3.90.32.00 - Material, Bem ou Serviço para Distribuição Gratuita	14 - Transferência de Recursos do Sistema Único de Saúde - SUS – UNIÃO	1.311,15	0,00	0,00	0,00	1.300,00	0,00	I - Suplementares	11,15

Este documento é copia do original assinado digitalmente por: GISELDA RAMOS MEIRA - 20/09/18 11:01 / PAULO CESAR LIMA SILVEIRA - 20/09/18 11:13

90	0	30/11/2017	287913	10	303	0	2003	3.3.90.32.00 - Material, Bem ou Serviço para Distribuição Gratuita	31 - Transferências de Recursos do Sistema único de Saúde – SUS/ESTADO - Decreto nº 10.500, 28/09/2001 e Decreto nº 12.950, 31/03/2010)	7.707,33	0,00	0,00	0,00	7.500,00	0,00	I - Suplementares	207,33
91	0	30/11/2017	287913	10	303	0	2003	3.3.90.32.00 - Material, Bem ou Serviço para Distribuição Gratuita	81 - Transferências do Estado - FIS - Art. 2º da Lei nº 2.105/2000 (Alterado pela Lei nº 4.170/2012)	644,92	0,00	0,00	0,00	640,00	0,00	I - Suplementares	4,92
92	0	30/11/2017	287913	10	303	0	2078	3.3.90.30.00 - Material de Consumo	02 - Receitas de Impostos e de Transferência de Impostos – Saúde	15.482,02	0,00	0,00	0,00	14.990,00	0,00	I - Suplementares	492,02
93	0	30/11/2017	287913	10	303	0	2078	3.3.90.30.00 - Material de Consumo	81 - Transferências do Estado - FIS - Art. 2º da Lei nº 2.105/2000 (Alterado pela Lei nº 4.170/2012)	77.000,00	0,00	0,00	0,00	77.000,00	0,00	I - Suplementares	0,00
94	0	30/11/2017	287913	10	303	0	2078	3.3.90.32.00 - Material, Bem ou Serviço para Distribuição Gratuita	02 - Receitas de Impostos e de Transferência de Impostos – Saúde	15.000,00	0,00	0,00	0,00	15.000,00	0,00	I - Suplementares	0,00
95	0	30/11/2017	287913	10	303	0	2078	3.3.90.32.00 - Material, Bem ou Serviço para Distribuição Gratuita	81 - Transferências do Estado - FIS - Art. 2º da Lei nº 2.105/2000 (Alterado pela Lei nº 4.170/2012)	60.000,00	0,00	0,00	0,00	60.000,00	0,00	I - Suplementares	0,00
96	0	30/11/2017	287913	10	304	0	2007	3.1.90.11.00 - Vencimentos e Vantagens Fixas – Pessoal Civil	02 - Receitas de Impostos e de Transferência de Impostos – Saúde	9.584,85	0,00	0,00	0,00	9.500,00	0,00	I - Suplementares	84,85
97	0	30/11/2017	287913	10	304	0	2007	3.1.90.13.00 - Obrigações Patronais	02 - Receitas de Impostos e de Transferência de Impostos – Saúde	458,08	0,00	0,00	0,00	450,00	0,00	I - Suplementares	8,08
98	0	30/11/2017	287913	10	304	0	2007	3.3.90.14.00 - Diárias – Civil	02 - Receitas de Impostos e de Transferência de Impostos – Saúde	2.000,00	0,00	0,00	0,00	2.000,00	0,00	I - Suplementares	0,00
99	0	30/11/2017	287913	10	304	0	2007	3.3.90.14.00 - Diárias – Civil	14 - Transferência de Recursos do Sistema Único de Saúde - SUS – UNIÃO	1.000,00	0,00	0,00	0,00	1.000,00	0,00	I - Suplementares	0,00

Este documento é copia do original assinado digitalmente por: GISELDA RAMOS MEIRA - 20/09/18 11:01 / PAULO CESAR LIMA SILVEIRA - 20/09/18 11:13

100	0	30/11/2017	287913	10	304	0	2007	3.3.90.30.00 - Material de Consumo	02 - Receitas de Impostos e de Transferência de Impostos – Saúde	9.000,00	0,00	0,00	0,00	9.000,00	0,00	I - Suplementares	0,00
101	0	30/11/2017	287913	10	304	0	2007	3.3.90.30.00 - Material de Consumo	14 - Transferência de Recursos do Sistema Único de Saúde - SUS – UNIÃO	8.524,36	0,00	0,00	0,00	8.500,00	0,00	I - Suplementares	24,36
102	0	30/11/2017	287913	10	304	0	2007	3.3.90.30.00 - Material de Consumo	31 - Transferências de Recursos do Sistema único de Saúde – SUS/ESTADO - Decreto nº 10.500, 28/09/2001 e Decreto nº 12.950, 31/03/2010)	8.000,00	0,00	0,00	0,00	8.000,00	0,00	I - Suplementares	0,00
103	0	30/11/2017	287913	10	304	0	2007	3.3.90.39.00 - Outros Serviços de Terceiros – Pessoa Jurídica	02 - Receitas de Impostos e de Transferência de Impostos – Saúde	28.000,00	0,00	0,00	0,00	28.000,00	0,00	I - Suplementares	0,00
104	0	30/11/2017	287913	10	304	0	2007	3.3.90.39.00 - Outros Serviços de Terceiros – Pessoa Jurídica	14 - Transferência de Recursos do Sistema Único de Saúde - SUS – UNIÃO	2.000,00	0,00	0,00	0,00	2.000,00	0,00	I - Suplementares	0,00
105	0	30/11/2017	287913	10	304	0	2007	4.4.90.52.00 - Equipamentos e Material Permanente	02 - Receitas de Impostos e de Transferência de Impostos – Saúde	5.000,00	0,00	0,00	0,00	5.000,00	0,00	I - Suplementares	0,00
106	0	30/11/2017	287913	10	305	0	1023	4.4.90.52.00 - Equipamentos e Material Permanente	02 - Receitas de Impostos e de Transferência de Impostos – Saúde	30.000,00	0,00	0,00	0,00	30.000,00	0,00	I - Suplementares	0,00
107	0	30/11/2017	287913	10	305	0	1023	4.4.90.52.00 - Equipamentos e Material Permanente	14 - Transferência de Recursos do Sistema Único de Saúde - SUS – UNIÃO	30.000,00	0,00	0,00	0,00	30.000,00	0,00	I - Suplementares	0,00
108	0	30/11/2017	287913	10	305	0	1023	4.4.90.52.00 - Equipamentos e Material Permanente	21 - Transferências de Convênios - União/Saúde	13.000,00	0,00	0,00	0,00	13.000,00	0,00	I - Suplementares	0,00
109	0	30/11/2017	287913	10	305	0	1023	4.4.90.52.00 - Equipamentos e Material Permanente	25 - Transferências de Convênios - Estado/Saúde	1.000,00	0,00	0,00	0,00	1.000,00	0,00	I - Suplementares	0,00
110	0	30/11/2017	287913	10	305	0	2008	3.3.90.14.00 - Diárias – Civil	02 - Receitas de Impostos e de Transferência de Impostos – Saúde	2.000,00	0,00	0,00	0,00	2.000,00	0,00	I - Suplementares	0,00

Este documento é copia do original assinado digitalmente por: GISELDA RAMOS MEIRA - 20/09/18 11:01 / PAULO CESAR LIMA SILVEIRA - 20/09/18 11:13

111	0	30/11/2017	287913	10	305	0	2008	3.3.90.30.00 - Material de Consumo	02 - Receitas de Impostos e de Transferência de Impostos – Saúde	8.000,00	0,00	0,00	0,00	8.000,00	0,00	I - Suplementares	0,00
112	0	30/11/2017	287913	10	305	0	2008	3.3.90.30.00 - Material de Consumo	14 - Transferência de Recursos do Sistema Único de Saúde - SUS – UNIÃO	6.843,26	0,00	0,00	0,00	6.500,00	0,00	I - Suplementares	343,26
113	0	30/11/2017	287913	10	305	0	2008	3.3.90.36.00 - Outros Serviços de Terceiros – Pessoa Física	02 - Receitas de Impostos e de Transferência de Impostos – Saúde	10.100,88	0,00	0,00	0,00	10.000,00	0,00	I - Suplementares	100,88
114	0	30/11/2017	287913	10	305	0	2008	3.3.90.36.00 - Outros Serviços de Terceiros – Pessoa Física	14 - Transferência de Recursos do Sistema Único de Saúde - SUS – UNIÃO	10.000,00	0,00	0,00	0,00	10.000,00	0,00	I - Suplementares	0,00
115	0	30/11/2017	287913	10	305	0	2008	3.3.90.39.00 - Outros Serviços de Terceiros – Pessoa Jurídica	02 - Receitas de Impostos e de Transferência de Impostos – Saúde	10.533,75	0,00	0,00	0,00	10.500,00	0,00	I - Suplementares	33,75
116	0	30/11/2017	287913	10	305	0	2008	3.3.90.39.00 - Outros Serviços de Terceiros – Pessoa Jurídica	14 - Transferência de Recursos do Sistema Único de Saúde - SUS – UNIÃO	4.920,00	0,00	0,00	0,00	4.500,00	0,00	I - Suplementares	420,00
117	0	30/11/2017	287913	10	305	0	2088	3.1.90.11.00 - Vencimentos e Vantagens Fixas – Pessoal Civil	02 - Receitas de Impostos e de Transferência de Impostos – Saúde	1.096,25	0,00	0,00	0,00	1.090,00	0,00	I - Suplementares	6,25
118	0	30/11/2017	287913	10	305	0	2088	3.1.90.11.00 - Vencimentos e Vantagens Fixas – Pessoal Civil	14 - Transferência de Recursos do Sistema Único de Saúde - SUS – UNIÃO	50.000,00	0,00	0,00	0,00	50.000,00	0,00	I - Suplementares	0,00
119	0	30/11/2017	287913	10	305	0	2088	3.1.90.13.00 - Obrigações Patronais	14 - Transferência de Recursos do Sistema Único de Saúde - SUS – UNIÃO	945,31	0,00	0,00	0,00	940,00	0,00	I - Suplementares	5,31
120	0	30/11/2017	287913	10	305	0	2088	3.3.90.14.00 - Diárias – Civil	02 - Receitas de Impostos e de Transferência de Impostos – Saúde	3.000,00	0,00	0,00	0,00	3.000,00	0,00	I - Suplementares	0,00
121	0	30/11/2017	287913	10	305	0	2088	3.3.90.14.00 - Diárias – Civil	14 - Transferência de Recursos do Sistema Único de Saúde - SUS – UNIÃO	1.000,00	0,00	0,00	0,00	1.000,00	0,00	I - Suplementares	0,00
122	0	30/11/2017	287913	10	305	0	2088	3.3.90.30.00 - Material de Consumo	14 - Transferência de Recursos do Sistema Único de Saúde - SUS – UNIÃO	7.528,00	0,00	0,00	0,00	7.500,00	0,00	I - Suplementares	28,00

Este documento é copia do original assinado digitalmente por: GISELDA RAMOS MEIRA - 20/09/18 11:01 / PAULO CESAR LIMA SILVEIRA - 20/09/18 11:13

123	0	30/11/2017	287913	10	305	0	2088	3.3.90.32.00 - Material, Bem ou Serviço para Distribuição Gratuita	14 - Transferência de Recursos do Sistema Único de Saúde - SUS – UNIÃO	4.000,00	0,00	0,00	0,00	4.000,00	0,00	I - Suplementares	0,00
124	0	30/11/2017	287913	10	305	0	2088	3.3.90.36.00 - Outros Serviços de Terceiros – Pessoa Física	02 - Receitas de Impostos e de Transferência de Impostos – Saúde	10.000,00	0,00	0,00	0,00	10.000,00	0,00	I - Suplementares	0,00
125	0	30/11/2017	287913	10	305	0	2088	3.3.90.36.00 - Outros Serviços de Terceiros – Pessoa Física	14 - Transferência de Recursos do Sistema Único de Saúde - SUS – UNIÃO	5.000,00	0,00	0,00	0,00	5.000,00	0,00	I - Suplementares	0,00
126	0	30/11/2017	287913	10	305	0	2088	3.3.90.39.00 - Outros Serviços de Terceiros – Pessoa Jurídica	02 - Receitas de Impostos e de Transferência de Impostos – Saúde	30.000,00	0,00	0,00	0,00	30.000,00	0,00	I - Suplementares	0,00
127	0	30/11/2017	287913	10	305	0	2088	3.3.90.39.00 - Outros Serviços de Terceiros – Pessoa Jurídica	14 - Transferência de Recursos do Sistema Único de Saúde - SUS – UNIÃO	11.666,68	0,00	0,00	0,00	10.830,00	0,00	I - Suplementares	836,68
128	0	30/11/2017	288142	16	482	0	1003	3.3.90.39.00 - Outros Serviços de Terceiros – Pessoa Jurídica	00 - Recursos Ordinários	500,00	0,00	0,00	0,00	500,00	0,00	II - Especiais	0,00
129	0	30/11/2017	288142	16	482	0	1033	3.3.90.32.00 - Material, Bem ou Serviço para Distribuição Gratuita	00 - Recursos Ordinários	2.500,00	0,00	0,00	0,00	2.500,00	0,00	II - Especiais	0,00
130	0	30/11/2017	288142	16	482	0	1033	3.3.90.36.00 - Outros Serviços de Terceiros – Pessoa Física	00 - Recursos Ordinários	1.720,00	0,00	0,00	0,00	1.700,00	0,00	II - Especiais	20,00
131	0	30/11/2017	288142	16	482	0	1033	4.4.90.51.00 - Obras e Instalações	00 - Recursos Ordinários	2.500,00	0,00	0,00	0,00	2.500,00	0,00	II - Especiais	0,00
132	0	30/11/2017	288142	16	482	0	1033	4.4.90.51.00 - Obras e Instalações	30 - Transferência de Recursos do Fundo Nacional de Habitação de Interesse Social - FNHIS	6.000,00	0,00	0,00	0,00	6.000,00	0,00	II - Especiais	0,00
133	0	30/11/2017	288142	16	482	0	1055	4.4.90.61.00 - Aquisição de Imóveis	00 - Recursos Ordinários	1.000,00	0,00	0,00	0,00	1.000,00	0,00	II - Especiais	0,00
134	0	30/11/2017	288143	8	244	0	1018	4.5.90.61.00 - Aquisição de Imóveis	81 - Transferências do Estado - FIS - Art. 2º da Lei nº 2.105/2000 (Alterado pela Lei nº 4.170/2012)	9.000,00	0,00	0,00	0,00	9.000,00	0,00	I - Suplementares	0,00

Este documento é copia do original assinado digitalmente por: GISELDA RAMOS MEIRA - 20/09/18 11:01 / PAULO CESAR LIMA SILVEIRA - 20/09/18 11:13

135	0	30/11/2017	288143	8	244	0	2020	3.3.90.32.00 - Material, Bem ou Serviço para Distribuição Gratuita	81 - Transferências do Estado - FIS - Art. 2º da Lei nº 2.105/2000 (Alterado pela Lei nº 4.170/2012)	824,88	0,00	0,00	0,00	800,00	0,00	I - Suplementares	24,88
136	0	30/11/2017	288143	8	244	0	2020	4.4.90.52.00 - Equipamentos e Material Permanente	81 - Transferências do Estado - FIS - Art. 2º da Lei nº 2.105/2000 (Alterado pela Lei nº 4.170/2012)	1.000,00	0,00	0,00	0,00	1.000,00	0,00	I - Suplementares	0,00
137	0	30/11/2017	288143	8	244	0	2092	3.3.90.14.00 - Diárias – Civil	81 - Transferências do Estado - FIS - Art. 2º da Lei nº 2.105/2000 (Alterado pela Lei nº 4.170/2012)	1.000,00	0,00	0,00	0,00	1.000,00	0,00	I - Suplementares	0,00
138	0	30/11/2017	288143	8	244	0	2092	3.3.90.39.00 - Outros Serviços de Terceiros – Pessoa Jurídica	81 - Transferências do Estado - FIS - Art. 2º da Lei nº 2.105/2000 (Alterado pela Lei nº 4.170/2012)	900,00	0,00	0,00	0,00	900,00	0,00	I - Suplementares	0,00
139	0	30/11/2017	288143	8	244	0	2092	3.3.90.48.00 - Outros Auxílios Financeiros a Pessoas Físicas	81 - Transferências do Estado - FIS - Art. 2º da Lei nº 2.105/2000 (Alterado pela Lei nº 4.170/2012)	2.000,00	0,00	0,00	0,00	2.000,00	0,00	I - Suplementares	0,00
140	0	30/11/2017	288143	8	244	0	2092	4.4.90.51.00 - Obras e Instalações	81 - Transferências do Estado - FIS - Art. 2º da Lei nº 2.105/2000 (Alterado pela Lei nº 4.170/2012)	1.000,00	0,00	0,00	0,00	1.000,00	0,00	I - Suplementares	0,00
141	0	30/11/2017	288143	8	244	0	2092	4.4.90.52.00 - Equipamentos e Material Permanente	81 - Transferências do Estado - FIS - Art. 2º da Lei nº 2.105/2000 (Alterado pela Lei nº 4.170/2012)	2.000,00	0,00	0,00	0,00	2.000,00	0,00	I - Suplementares	0,00
142	0	30/11/2017	288144	8	243	0	1016	4.4.90.52.00 - Equipamentos e Material Permanente	50 - FMDCA – Fundo Municipal dos Direitos da Criança e do Adolescente	5.000,00	0,00	0,00	0,00	5.000,00	0,00	I - Suplementares	0,00
143	0	30/11/2017	288144	8	243	0	2019	3.3.90.30.00 - Material de Consumo	50 - FMDCA – Fundo Municipal dos Direitos da Criança e do Adolescente	3.550,00	0,00	0,00	0,00	3.500,00	0,00	I - Suplementares	50,00

Este documento é copia do original assinado digitalmente por: GISELDA RAMOS MEIRA - 20/09/18 11:01 / PAULO CESAR LIMA SILVEIRA - 20/09/18 11:13

144	0	30/11/2017	288144	8	243	0	2019	3.3.90.36.00 - Outros Serviços de Terceiros – Pessoa Física	50 - FMDCA – Fundo Municipal dos Direitos da Criança e do Adolescente	500,00	0,00	0,00	0,00	500,00	0,00	I - Suplementares	0,00
145	0	30/11/2017	288144	8	243	0	2019	3.3.90.39.00 - Outros Serviços de Terceiros – Pessoa Jurídica	50 - FMDCA – Fundo Municipal dos Direitos da Criança e do Adolescente	3.500,00	0,00	0,00	0,00	3.500,00	0,00	I - Suplementares	0,00
146	0	30/11/2017	288162	8	243	0	2070	3.3.90.30.00 - Material de Consumo	00 - Recursos Ordinários	12.314,82	0,00	0,00	0,00	12.000,00	0,00	I - Suplementares	314,82
147	0	30/11/2017	288162	8	243	0	2070	3.3.90.30.00 - Material de Consumo	29 - Transferência de Recursos do Fundo Nacional de Assistência Social – FNAS	24.516,28	0,00	0,00	0,00	24.500,00	0,00	I - Suplementares	16,28
148	0	30/11/2017	288162	8	243	0	2070	3.3.90.36.00 - Outros Serviços de Terceiros – Pessoa Física	29 - Transferência de Recursos do Fundo Nacional de Assistência Social – FNAS	4.000,00	0,00	0,00	0,00	4.000,00	0,00	I - Suplementares	0,00
149	0	30/11/2017	288162	8	243	0	2070	3.3.90.39.00 - Outros Serviços de Terceiros – Pessoa Jurídica	29 - Transferência de Recursos do Fundo Nacional de Assistência Social – FNAS	6.889,28	0,00	0,00	0,00	6.500,00	0,00	I - Suplementares	389,28
150	0	30/11/2017	288162	8	243	0	2070	4.4.90.52.00 - Equipamentos e Material Permanente	29 - Transferência de Recursos do Fundo Nacional de Assistência Social – FNAS	4.500,00	0,00	0,00	0,00	4.500,00	0,00	I - Suplementares	0,00
151	0	30/11/2017	288162	8	244	0	2018	3.3.90.14.00 - Diárias – Civil	29 - Transferência de Recursos do Fundo Nacional de Assistência Social – FNAS	18.000,00	0,00	0,00	0,00	18.000,00	0,00	I - Suplementares	0,00
152	0	30/11/2017	288162	8	244	0	2018	3.3.90.30.00 - Material de Consumo	29 - Transferência de Recursos do Fundo Nacional de Assistência Social – FNAS	13.658,29	0,00	0,00	0,00	13.500,00	0,00	I - Suplementares	158,29
153	0	30/11/2017	288162	8	244	0	2018	3.3.90.36.00 - Outros Serviços de Terceiros – Pessoa Física	29 - Transferência de Recursos do Fundo Nacional de Assistência Social – FNAS	3.000,00	0,00	0,00	0,00	3.000,00	0,00	I - Suplementares	0,00
154	0	30/11/2017	288162	8	244	0	2018	4.4.90.52.00 - Equipamentos e Material Permanente	29 - Transferência de Recursos do Fundo Nacional de Assistência Social – FNAS	49.500,00	0,00	0,00	0,00	49.500,00	0,00	I - Suplementares	0,00
155	0	30/11/2017	288162	8	244	0	2035	3.3.90.30.00 - Material de Consumo	00 - Recursos Ordinários	162.698,02	0,00	0,00	0,00	162.500,00	0,00	I - Suplementares	198,02

Este documento é copia do original assinado digitalmente por: GISELDA RAMOS MEIRA - 20/09/18 11:01 / PAULO CESAR LIMA SILVEIRA - 20/09/18 11:13

156	0	30/11/2017	288162	8	244	0	2035	3.3.90.32.00 - Material, Bem ou Serviço para Distribuição Gratuita	00 - Recursos Ordinários	42.009,90	0,00	0,00	0,00	42.000,00	0,00	I - Suplementares	9,90
157	0	30/11/2017	288162	8	244	0	2035	3.3.90.36.00 - Outros Serviços de Terceiros – Pessoa Física	00 - Recursos Ordinários	3.203,20	0,00	0,00	0,00	3.000,00	0,00	I - Suplementares	203,20
158	0	30/11/2017	288162	8	244	0	2035	3.3.90.39.00 - Outros Serviços de Terceiros – Pessoa Jurídica	00 - Recursos Ordinários	128.378,26	0,00	0,00	0,00	128.000,00	0,00	I - Suplementares	378,26
159	0	30/11/2017	288162	8	244	0	2035	3.3.90.48.00 - Outros Auxílios Financeiros a Pessoas Físicas	00 - Recursos Ordinários	5.000,00	0,00	0,00	0,00	5.000,00	0,00	I - Suplementares	0,00
160	0	30/11/2017	288162	8	244	0	2035	3.3.90.92.00 - Despesas de Exercícios Anteriores	00 - Recursos Ordinários	5.000,00	0,00	0,00	0,00	5.000,00	0,00	I - Suplementares	0,00
161	0	30/11/2017	288162	8	244	0	2035	4.4.90.51.00 - Obras e Instalações	00 - Recursos Ordinários	70.000,00	0,00	0,00	0,00	70.000,00	0,00	I - Suplementares	0,00
162	0	30/11/2017	288162	8	244	0	2035	4.4.90.52.00 - Equipamentos e Material Permanente	00 - Recursos Ordinários	20.000,00	0,00	0,00	0,00	20.000,00	0,00	I - Suplementares	0,00
163	0	30/11/2017	288162	8	244	0	2066	3.3.90.32.00 - Material, Bem ou Serviço para Distribuição Gratuita	82 - Transferências do Estado FEAS- Decreto nº 13.111. 26/01/2011,	15.000,00	0,00	0,00	0,00	15.000,00	0,00	I - Suplementares	0,00
164	0	30/11/2017	288162	8	244	0	2066	3.3.90.36.00 - Outros Serviços de Terceiros – Pessoa Física	82 - Transferências do Estado FEAS- Decreto nº 13.111. 26/01/2011,	3.000,00	0,00	0,00	0,00	3.000,00	0,00	I - Suplementares	0,00
165	0	30/11/2017	288162	8	244	0	2066	3.3.90.48.00 - Outros Auxílios Financeiros a Pessoas Físicas	82 - Transferências do Estado FEAS- Decreto nº 13.111. 26/01/2011,	2.000,00	0,00	0,00	0,00	2.000,00	0,00	I - Suplementares	0,00
166	0	30/11/2017	288162	8	244	0	2066	4.4.90.51.00 - Obras e Instalações	82 - Transferências do Estado FEAS- Decreto nº 13.111. 26/01/2011,	5.000,00	0,00	0,00	0,00	5.000,00	0,00	I - Suplementares	0,00
167	0	30/11/2017	288162	8	244	0	2066	4.4.90.52.00 - Equipamentos e Material Permanente	82 - Transferências do Estado FEAS- Decreto nº 13.111. 26/01/2011,	15.000,00	0,00	0,00	0,00	15.000,00	0,00	I - Suplementares	0,00
168	0	30/11/2017	288162	8	244	0	2067	3.3.90.30.00 - Material de Consumo	00 - Recursos Ordinários	76.508,88	0,00	0,00	0,00	65.000,00	0,00	I - Suplementares	11.508,88
169	0	30/11/2017	288162	8	244	0	2067	3.3.90.30.00 - Material de Consumo	29 - Transferência de Recursos do Fundo Nacional de Assistência Social – FNAS	84.856,26	0,00	0,00	0,00	84.400,00	0,00	I - Suplementares	456,26

Este documento é copia do original assinado digitalmente por: GISELDA RAMOS MEIRA - 20/09/18 11:01 / PAULO CESAR LIMA SILVEIRA - 20/09/18 11:13

170	0	30/11/2017	288162	8	244	0	2067	3.3.90.32.00 - Material, Bem ou Serviço para Distribuição Gratuita	29 - Transferência de Recursos do Fundo Nacional de Assistência Social – FNAS	10.000,00	0,00	0,00	0,00	10.000,00	0,00	I - Suplementares	0,00
171	0	30/11/2017	288162	8	244	0	2067	3.3.90.39.00 - Outros Serviços de Terceiros – Pessoa Jurídica	29 - Transferência de Recursos do Fundo Nacional de Assistência Social – FNAS	6.774,16	0,00	0,00	0,00	6.500,00	0,00	I - Suplementares	274,16
172	0	30/11/2017	288162	8	244	0	2067	4.4.90.51.00 - Obras e Instalações	29 - Transferência de Recursos do Fundo Nacional de Assistência Social – FNAS	3.000,00	0,00	0,00	0,00	3.000,00	0,00	I - Suplementares	0,00
173	0	30/11/2017	288162	8	244	0	2067	4.4.90.52.00 - Equipamentos e Material Permanente	29 - Transferência de Recursos do Fundo Nacional de Assistência Social – FNAS	4.000,00	0,00	0,00	0,00	4.000,00	0,00	I - Suplementares	0,00
174	0	30/11/2017	288162	8	244	0	2086	3.3.90.14.00 - Diárias – Civil	00 - Recursos Ordinários	5.000,00	0,00	0,00	0,00	5.000,00	0,00	I - Suplementares	0,00
175	0	30/11/2017	288162	8	244	0	2086	3.3.90.14.00 - Diárias – Civil	29 - Transferência de Recursos do Fundo Nacional de Assistência Social – FNAS	2.000,00	0,00	0,00	0,00	2.000,00	0,00	I - Suplementares	0,00
176	0	30/11/2017	288162	8	244	0	2086	3.3.90.30.00 - Material de Consumo	00 - Recursos Ordinários	5.000,00	0,00	0,00	0,00	5.000,00	0,00	I - Suplementares	0,00
177	0	30/11/2017	288162	8	244	0	2086	3.3.90.30.00 - Material de Consumo	29 - Transferência de Recursos do Fundo Nacional de Assistência Social – FNAS	5.000,00	0,00	0,00	0,00	5.000,00	0,00	I - Suplementares	0,00
178	0	30/11/2017	288162	8	244	0	2086	3.3.90.36.00 - Outros Serviços de Terceiros – Pessoa Física	00 - Recursos Ordinários	1.000,00	0,00	0,00	0,00	1.000,00	0,00	I - Suplementares	0,00
179	0	30/11/2017	288162	8	244	0	2086	3.3.90.36.00 - Outros Serviços de Terceiros – Pessoa Física	29 - Transferência de Recursos do Fundo Nacional de Assistência Social – FNAS	1.000,00	0,00	0,00	0,00	1.000,00	0,00	I - Suplementares	0,00
180	0	30/11/2017	288162	8	244	0	2086	3.3.90.39.00 - Outros Serviços de Terceiros – Pessoa Jurídica	00 - Recursos Ordinários	1.000,00	0,00	0,00	0,00	1.000,00	0,00	I - Suplementares	0,00
181	0	30/11/2017	288162	8	244	0	2086	3.3.90.39.00 - Outros Serviços de Terceiros – Pessoa Jurídica	29 - Transferência de Recursos do Fundo Nacional de Assistência Social – FNAS	5.000,00	0,00	0,00	0,00	5.000,00	0,00	I - Suplementares	0,00
182	0	30/11/2017	288162	8	244	0	2110	3.3.90.14.00 - Diárias – Civil	29 - Transferência de Recursos do Fundo Nacional de Assistência Social – FNAS	7.500,00	0,00	0,00	0,00	5.000,00	0,00	I - Suplementares	2.500,00

Este documento é copia do original assinado digitalmente por: GISELDA RAMOS MEIRA - 20/09/18 11:01 / PAULO CESAR LIMA SILVEIRA - 20/09/18 11:13

183	0	30/11/2017	288162	8	244	0	2110	3.3.90.30.00 - Material de Consumo	29 - Transferência de Recursos do Fundo Nacional de Assistência Social – FNAS	40.000,00	0,00	0,00	0,00	40.000,00	0,00	I - Suplementares	0,00
184	0	30/11/2017	288162	8	244	0	2110	3.3.90.36.00 - Outros Serviços de Terceiros – Pessoa Física	29 - Transferência de Recursos do Fundo Nacional de Assistência Social – FNAS	5.000,00	0,00	0,00	0,00	5.000,00	0,00	I - Suplementares	0,00
185	0	30/11/2017	288162	8	244	0	2110	3.3.90.39.00 - Outros Serviços de Terceiros – Pessoa Jurídica	29 - Transferência de Recursos do Fundo Nacional de Assistência Social – FNAS	10.000,00	0,00	0,00	0,00	10.000,00	0,00	I - Suplementares	0,00
186	0	30/11/2017	288164	1	31	0	1002	3.3.90.39.00 - Outros Serviços de Terceiros – Pessoa Jurídica	00 - Recursos Ordinários	3.000,00	0,00	0,00	0,00	2.000,00	0,00	I - Suplementares	1.000,00
187	0	30/11/2017	288164	4	122	0	2010	3.3.90.30.00 - Material de Consumo	00 - Recursos Ordinários	1.443,45	0,00	0,00	0,00	1.400,00	0,00	I - Suplementares	43,45
188	0	30/11/2017	288164	4	122	0	2012	3.1.90.11.00 - Vencimentos e Vantagens Fixas – Pessoal Civil	00 - Recursos Ordinários	4.006,85	0,00	0,00	0,00	4.000,00	0,00	I - Suplementares	6,85
189	0	30/11/2017	288164	4	122	0	2012	3.1.90.94.00 - Indenizações e Restituições Trabalhistas	00 - Recursos Ordinários	1.944,46	0,00	0,00	21.800,00	0,00	0,00	I - Suplementares	23.744,46
190	0	30/11/2017	288164	4	122	0	2012	3.3.90.39.00 - Outros Serviços de Terceiros – Pessoa Jurídica	00 - Recursos Ordinários	1.241,47	0,00	0,00	0,00	1.200,00	0,00	I - Suplementares	41,47
191	0	30/11/2017	288164	4	122	0	2012	3.3.90.47.00 - Obrigações Tributárias e Contributivas	00 - Recursos Ordinários	8.027,78	0,00	0,00	15.000,00	4.500,00	0,00	I - Suplementares	18.527,78
192	0	30/11/2017	288164	4	122	0	2111	3.1.90.03.00 - Pensões do RPPS e do Militar	00 - Recursos Ordinários	4.052,46	0,00	0,00	1.000,00	4.000,00	0,00	II - Especiais	1.052,46
193	0	30/11/2017	288164	4	122	0	2111	3.1.90.04.00 - Contratação por Tempo Determinado	00 - Recursos Ordinários	3.103,98	0,00	0,00	0,00	3.000,00	0,00	II - Especiais	103,98
194	0	30/11/2017	288164	4	122	0	2111	3.1.90.11.00 - Vencimentos e Vantagens Fixas – Pessoal Civil	00 - Recursos Ordinários	371.661,76	0,00	0,00	1.034.985,00	38.800,00	0,00	II - Especiais	1.367.846,76
195	0	30/11/2017	288164	4	122	0	2111	3.1.90.13.00 - Obrigações Patronais	00 - Recursos Ordinários	39.549,06	0,00	0,00	228.990,00	25.100,00	0,00	II - Especiais	243.439,06
196	0	30/11/2017	288164	4	122	0	2111	3.1.90.91.00 - Sentenças Judiciais	00 - Recursos Ordinários	1.000,00	0,00	0,00	0,00	1.000,00	0,00	II - Especiais	0,00
197	0	30/11/2017	288164	4	122	0	2111	3.1.90.92.00 - Despesas de Exercícios Anteriores	00 - Recursos Ordinários	2.500,00	0,00	0,00	0,00	2.500,00	0,00	II - Especiais	0,00

Este documento é copia do original assinado digitalmente por: GISELDA RAMOS MEIRA - 20/09/18 11:01 / PAULO CESAR LIMA SILVEIRA - 20/09/18 11:13

198	0	30/11/2017	288164	4	122	0	2111	3.1.90.94.00 - Indenizações e Restituições Trabalhistas	00 - Recursos Ordinários	8.680,96	0,00	0,00	0,00	6.300,00	0,00	II - Especiais	2.380,96
199	0	30/11/2017	288164	4	122	0	1064	4.4.90.51.00 - Obras e Instalações	23 - Transferências de Convênios - União/Outros (não relacionados à educação/saúde/assistência social)	709,99	0,00	0,00	0,00	700,00	0,00	II - Especiais	9,99
200	0	30/11/2017	288164	4	122	0	2098	3.3.90.30.00 - Material de Consumo	00 - Recursos Ordinários	13,27	0,00	0,00	0,00	13,27	0,00	I - Suplementares	0,00
201	0	30/11/2017	288164	4	122	0	2114	3.3.90.30.00 - Material de Consumo	00 - Recursos Ordinários	52.057,66	0,00	0,00	3.500,00	26.200,00	0,00	II - Especiais	29.357,66
202	0	30/11/2017	288164	4	122	0	2114	3.3.90.39.00 - Outros Serviços de Terceiros – Pessoa Jurídica	00 - Recursos Ordinários	43.274,01	0,00	0,00	0,00	40.000,00	0,00	II - Especiais	3.274,01
203	0	30/11/2017	288164	4	122	0	2115	3.3.90.31.00 - Premiações Culturais, Artísticas, Científicas, Desportivas e Outras	00 - Recursos Ordinários	1.000,00	0,00	0,00	0,00	1.000,00	0,00	II - Especiais	0,00
204	0	30/11/2017	288164	4	122	0	2115	3.3.90.39.00 - Outros Serviços de Terceiros – Pessoa Jurídica	00 - Recursos Ordinários	4.243,78	0,00	0,00	0,00	4.000,00	0,00	II - Especiais	243,78
205	0	30/11/2017	288164	4	122	0	2093	3.3.90.14.00 - Diárias – Civil	00 - Recursos Ordinários	677,61	0,00	0,00	0,00	600,00	0,00	I - Suplementares	77,61
206	0	30/11/2017	288164	4	122	0	2093	3.3.90.14.00 - Diárias – Civil	00 - Recursos Ordinários	2.910,97	0,00	0,00	0,00	2.500,00	0,00	II - Especiais	410,97
207	0	30/11/2017	288164	4	122	0	2093	3.3.90.30.00 - Material de Consumo	00 - Recursos Ordinários	2.000,00	0,00	0,00	0,00	2.000,00	0,00	II - Especiais	0,00
208	0	30/11/2017	288164	4	122	0	2093	3.3.90.39.00 - Outros Serviços de Terceiros – Pessoa Jurídica	00 - Recursos Ordinários	500,00	0,00	0,00	0,00	500,00	0,00	I - Suplementares	0,00
209	0	30/11/2017	288164	4	122	0	1061	4.4.90.52.00 - Equipamentos e Material Permanente	00 - Recursos Ordinários	662,00	0,00	0,00	0,00	600,00	0,00	II - Especiais	62,00
210	0	30/11/2017	288164	4	129	0	2015	3.3.90.30.00 - Material de Consumo	00 - Recursos Ordinários	998,74	0,00	0,00	1.000,00	850,00	0,00	I - Suplementares	1.148,74
211	0	30/11/2017	288164	4	129	0	2015	3.3.90.39.00 - Outros Serviços de Terceiros – Pessoa Jurídica	00 - Recursos Ordinários	869,54	0,00	0,00	0,00	860,00	0,00	I - Suplementares	9,54
212	0	30/11/2017	288164	4	129	0	2015	3.3.90.91.00 - Sentenças Judiciais	00 - Recursos Ordinários	3.000,00	0,00	0,00	0,00	2.000,00	0,00	I - Suplementares	1.000,00
213	0	30/11/2017	288164	4	129	0	2015	3.3.90.92.00 - Despesas de Exercícios Anteriores	00 - Recursos Ordinários	1.000,00	0,00	0,00	0,00	1.000,00	0,00	I - Suplementares	0,00
214	0	30/11/2017	288164	4	129	0	2015	3.3.90.93.00 - Indenizações e Restituições	00 - Recursos Ordinários	2.244,99	0,00	0,00	0,00	2.200,00	0,00	I - Suplementares	44,99

Este documento é copia do original assinado digitalmente por: GISELDA RAMOS MEIRA - 20/09/18 11:01 / PAULO CESAR LIMA SILVEIRA - 20/09/18 11:13

215	0	30/11/2017	288164	8	244	0	2036	3.1.90.11.00 - Vencimentos e Vantagens Fixas – Pessoal Civil	00 - Recursos Ordinários	1.360,93	0,00	0,00	142.000,00	600,00	0,00	I - Suplementares	142.760,93
216	0	30/11/2017	288164	8	244	0	2036	3.1.90.13.00 - Obrigações Patronais	00 - Recursos Ordinários	39.124,53	0,00	0,00	31.000,00	1.900,00	0,00	I - Suplementares	68.224,53
217	0	30/11/2017	288164	8	244	0	2036	3.1.90.94.00 - Indenizações e Restituições Trabalhistas	00 - Recursos Ordinários	38,47	0,00	0,00	3.700,00	0,00	0,00	I - Suplementares	3.738,47
218	0	30/11/2017	288164	8	244	0	2036	3.3.90.14.00 - Diárias – Civil	00 - Recursos Ordinários	1.025,09	0,00	0,00	0,00	1.000,00	0,00	I - Suplementares	25,09
219	0	30/11/2017	288164	8	244	0	2036	3.3.90.36.00 - Outros Serviços de Terceiros – Pessoa Física	00 - Recursos Ordinários	1.606,76	0,00	0,00	0,00	1.600,00	0,00	I - Suplementares	6,76
220	0	30/11/2017	288164	8	244	0	2089	3.1.90.11.00 - Vencimentos e Vantagens Fixas – Pessoal Civil	00 - Recursos Ordinários	15.470,67	0,00	0,00	0,00	15.000,00	0,00	I - Suplementares	470,67
221	0	30/11/2017	288164	8	244	0	2089	3.3.90.36.00 - Outros Serviços de Terceiros – Pessoa Física	00 - Recursos Ordinários	800,00	0,00	0,00	0,00	800,00	0,00	I - Suplementares	0,00
222	0	30/11/2017	288164	12	122	0	1024	4.4.90.51.00 - Obras e Instalações	01 - Receitas de Impostos e de Transferência de Impostos - Educação	500,00	0,00	0,00	0,00	500,00	0,00	I - Suplementares	0,00
223	0	30/11/2017	288164	12	122	0	2016	3.1.90.11.00 - Vencimentos e Vantagens Fixas – Pessoal Civil	01 - Receitas de Impostos e de Transferência de Impostos - Educação	134.134,18	0,00	0,00	155.000,00	0,00	0,00	I - Suplementares	289.134,18
224	0	30/11/2017	288164	12	122	0	2016	3.1.90.13.00 - Obrigações Patronais	01 - Receitas de Impostos e de Transferência de Impostos - Educação	3.517,12	0,00	0,00	0,00	3.500,00	0,00	I - Suplementares	17,12
225	0	30/11/2017	288164	12	122	0	2016	3.3.90.30.00 - Material de Consumo	01 - Receitas de Impostos e de Transferência de Impostos - Educação	770,60	0,00	0,00	0,00	700,00	0,00	I - Suplementares	70,60
226	0	30/11/2017	288164	12	122	0	2016	3.3.90.39.00 - Outros Serviços de Terceiros – Pessoa Jurídica	01 - Receitas de Impostos e de Transferência de Impostos - Educação	1.867,95	0,00	0,00	70.000,00	800,00	0,00	I - Suplementares	71.067,95
227	0	30/11/2017	288164	12	122	0	2016	3.3.90.92.00 - Despesas de Exercícios Anteriores	01 - Receitas de Impostos e de Transferência de Impostos - Educação	500,00	0,00	0,00	0,00	500,00	0,00	I - Suplementares	0,00
228	0	30/11/2017	288164	12	306	0	2025	3.3.90.30.00 - Material de Consumo	00 - Recursos Ordinários	1.770,23	0,00	0,00	0,00	1.700,00	0,00	I - Suplementares	70,23

Este documento é copia do original assinado digitalmente por: GISELDA RAMOS MEIRA - 20/09/18 11:01 / PAULO CESAR LIMA SILVEIRA - 20/09/18 11:13

229	0	30/11/2017	288164	12	361	0	2054	3.3.90.39.00 - Outros Serviços de Terceiros – Pessoa Jurídica	24 - Transferências de Convênios - Estado/Educação	1.300,54	0,00	0,00	0,00	1.300,00	0,00	II - Especiais	0,54
230	0	30/11/2017	288164	12	361	0	2055	3.3.90.39.00 - Outros Serviços de Terceiros – Pessoa Jurídica	01 - Receitas de Impostos e de Transferência de Impostos - Educação	74.100,74	0,00	0,00	0,00	74.000,00	0,00	I - Suplementares	100,74
231	0	30/11/2017	288164	12	361	0	2055	3.3.90.92.00 - Despesas de Exercícios Anteriores	00 - Recursos Ordinários	1.000,00	0,00	0,00	0,00	1.000,00	0,00	I - Suplementares	0,00
232	0	30/11/2017	288164	12	361	0	1030	4.4.90.52.00 - Equipamentos e Material Permanente	20 - Transferências de Convênios - União/Educação	1.900,00	0,00	0,00	0,00	1.900,00	0,00	I - Suplementares	0,00
233	0	30/11/2017	288164	12	361	0	2023	3.1.90.11.00 - Vencimentos e Vantagens Fixas – Pessoal Civil	01 - Receitas de Impostos e de Transferência de Impostos - Educação	3.088,75	0,00	0,00	416.500,00	0,00	0,00	I - Suplementares	419.588,75
234	0	30/11/2017	288164	12	361	0	2023	3.1.90.13.00 - Obrigações Patronais	01 - Receitas de Impostos e de Transferência de Impostos - Educação	4.897,88	0,00	0,00	171.000,00	1.700,00	0,00	I - Suplementares	174.197,88
235	0	30/11/2017	288164	12	361	0	2023	3.3.90.14.00 - Diárias – Civil	01 - Receitas de Impostos e de Transferência de Impostos - Educação	970,80	0,00	0,00	0,00	970,00	0,00	I - Suplementares	0,80
236	0	30/11/2017	288164	12	361	0	2023	3.3.90.39.00 - Outros Serviços de Terceiros – Pessoa Jurídica	01 - Receitas de Impostos e de Transferência de Impostos - Educação	615,91	0,00	0,00	0,00	600,00	0,00	I - Suplementares	15,91
237	0	30/11/2017	288164	12	361	0	2023	4.4.90.52.00 - Equipamentos e Material Permanente	01 - Receitas de Impostos e de Transferência de Impostos - Educação	933,00	0,00	0,00	0,00	900,00	0,00	I - Suplementares	33,00
238	0	30/11/2017	288164	12	361	0	2032	3.3.50.43.00 - Subvenções Sociais	01 - Receitas de Impostos e de Transferência de Impostos - Educação	1.000,00	0,00	0,00	0,00	1.000,00	0,00	I - Suplementares	0,00
239	0	30/11/2017	288164	12	361	0	2032	3.3.50.43.00 Subvenções Sociais	01 - Receitas de Impostos e de Transferência de Impostos - Educação	1.000,00	0,00	0,00	0,00	1.000,00	0,00	I - Suplementares	0,00
240	0	30/11/2017	288164	12	364	0	2033	3.3.90.30.00 - Material de Consumo	00 - Recursos Ordinários	1.000,00	0,00	0,00	0,00	1.000,00	0,00	I - Suplementares	0,00
241	0	30/11/2017	288164	12	364	0	2033	3.3.90.39.00 - Outros Serviços de Terceiros – Pessoa Jurídica	00 - Recursos Ordinários	1.654,62	0,00	0,00	0,00	1.650,00	0,00	I - Suplementares	4,62
242	0	30/11/2017	288164	12	365	0	2017	3.1.90.11.00 - Vencimentos e Vantagens Fixas – Pessoal Civil	01 - Receitas de Impostos e de Transferência de Impostos - Educação	2.991,14	0,00	0,00	78.000,00	1.200,00	0,00	I - Suplementares	79.791,14

Este documento é copia do original assinado digitalmente por: GISELDA RAMOS MEIRA - 20/09/18 11:01 / PAULO CESAR LIMA SILVEIRA - 20/09/18 11:13

243	0	30/11/2017	288164	12	365	0	2017	3.1.90.13.00 - Obrigações Patronais	01 - Receitas de Impostos e de Transferência de Impostos - Educação	3.110,96	0,00	0,00	33.000,00	1.400,00	0,00	I - Suplementares	34.710,96
244	0	30/11/2017	288164	15	122	0	2101	3.3.90.30.00 - Material de Consumo	00 - Recursos Ordinários	1.397,00	0,00	0,00	0,00	1.397,00	0,00	I - Suplementares	0,00
245	0	30/11/2017	288164	15	122	0	2101	3.3.90.39.00 - Outros Serviços de Terceiros – Pessoa Jurídica	00 - Recursos Ordinários	6,81	0,00	0,00	0,00	6,81	0,00	I - Suplementares	0,00
246	0	30/11/2017	288164	15	451	0	1067	4.4.90.51.00 - Obras e Instalações	00 - Recursos Ordinários	389.679,20	0,00	0,00	374.164,34	0,00	0,00	II - Especiais	763.843,54
247	0	30/11/2017	288164	15	451	0	1070	4.4.90.51.00 - Obras e Instalações	23 - Transferências de Convênios - União/Outros (não relacionados à educação/saúde/assistência social)	4.070,77	0,00	0,00	0,00	1.000,00	0,00	II - Especiais	3.070,77
248	0	30/11/2017	288164	15	451	0	1071	4.4.90.51.00 - Obras e Instalações	23 - Transferências de Convênios - União/Outros (não relacionados à educação/saúde/assistência social)	995,88	0,00	0,00	0,00	995,88	0,00	I - Suplementares	0,00
249	0	30/11/2017	288164	15	452	0	2103	3.3.90.39.00 - Outros Serviços de Terceiros – Pessoa Jurídica	00 - Recursos Ordinários	820,00	0,00	0,00	1.500,00	0,00	0,00	II - Especiais	2.320,00
250	0	30/11/2017	288164	20	606	0	2095	3.3.90.14.00 - Diárias – Civil	00 - Recursos Ordinários	1.000,00	0,00	0,00	0,00	1.000,00	0,00	II - Especiais	0,00
251	0	30/11/2017	288164	20	606	0	2095	3.3.90.36.00 - Outros Serviços de Terceiros – Pessoa Física	00 - Recursos Ordinários	1.000,00	0,00	0,00	0,00	1.000,00	0,00	II - Especiais	0,00
252	0	30/11/2017	288164	20	606	0	2095	3.3.90.39.00 - Outros Serviços de Terceiros – Pessoa Jurídica	00 - Recursos Ordinários	3.994,92	0,00	0,00	0,00	3.900,00	0,00	II - Especiais	94,92
253	0	30/11/2017	288164	25	752	0	2104	3.3.90.39.00 - Outros Serviços de Terceiros – Pessoa Jurídica	17 - Contribuição para o Custeio dos Serviços de Iluminação Pública - COSIP	151.591,38	0,00	0,00	0,00	151.591,38	0,00	I - Suplementares	0,00
254	0	30/11/2017	288164	25	752	0	2104	3.3.90.39.00 - Outros Serviços de Terceiros – Pessoa Jurídica	17 - Contribuição para o Custeio dos Serviços de Iluminação Pública - COSIP	104.609,06	0,00	0,00	0,00	19.500,00	0,00	II - Especiais	85.109,06
255	0	30/11/2017	288164	26	782	0	1074	3.3.90.39.00 - Outros Serviços de Terceiros – Pessoa Jurídica	00 - Recursos Ordinários	2.000,00	0,00	0,00	0,00	2.000,00	0,00	II - Especiais	0,00

Este documento é copia do original assinado digitalmente por: GISELDA RAMOS MEIRA - 20/09/18 11:01 / PAULO CESAR LIMA SILVEIRA - 20/09/18 11:13

256	0	30/11/2017	288164	26	782	0	2107	3.3.90.39.00 - Outros Serviços de Terceiros – Pessoa Jurídica	80 - Transferências do Estado – FUNDERSUL- Lei Estadual nº 1.963/1999 e Art. 2º, I, II, III e Art. 4º § 1º da Lei Estadual nº 3.140/2005.	21.403,42	0,00	0,00	114.000,00	20.000,00	0,00	II - Especiais	115.403,42
257	0	30/11/2017	288164	27	812	0	2112	3.3.90.30.00 - Material de Consumo	00 - Recursos Ordinários	1.010,76	0,00	0,00	0,00	1.000,00	0,00	II - Especiais	10,76
258	0	30/11/2017	288164	27	812	0	2112	3.3.90.39.00 - Outros Serviços de Terceiros – Pessoa Jurídica	00 - Recursos Ordinários	10.483,68	0,00	0,00	0,00	10.000,00	0,00	II - Especiais	483,68
259	0	30/11/2017	288164	27	812	0	2113	3.3.90.30.00 - Material de Consumo	00 - Recursos Ordinários	720,00	0,00	0,00	0,00	700,00	0,00	II - Especiais	20,00
260	0	30/11/2017	288164	99	999	0	2051	9.9.99.99.00 - Reserva de Contingência ou Reserva do RPPS	00 - Recursos Ordinários	100.000,00	0,00	0,00	0,00	100.000,00	0,00	I - Suplementares	0,00
261	0	30/11/2017	288277	12	361	0	2044	3.1.90.13.00 - Obrigações Patronais	18 - Transferências do FUNDEB - (aplicação na remuneração e aperfeiçoamento dos profissionais do Magistério em efetivo exercício na Educação Básica – 60%)	1.985,67	0,00	0,00	0,00	1.500,00	0,00	I - Suplementares	485,67
262	0	30/11/2017	288277	12	361	0	2045	3.1.90.11.00 - Vencimentos e Vantagens Fixas – Pessoal Civil	19 - Transferências do FUNDEB - (aplicação em outras despesas da Educação Básica – 40%)	995,55	0,00	0,00	0,00	500,00	0,00	I - Suplementares	495,55
263	0	30/11/2017	288277	12	361	0	2045	3.1.90.13.00 - Obrigações Patronais	19 - Transferências do FUNDEB - (aplicação em outras despesas da Educação Básica – 40%)	1.579,39	0,00	0,00	0,00	1.500,00	0,00	I - Suplementares	79,39
264	0	30/11/2017	288277	12	361	0	2045	3.3.90.14.00 - Diárias – Civil	19 - Transferências do FUNDEB - (aplicação em outras despesas da Educação Básica – 40%)	5.000,00	0,00	0,00	0,00	5.000,00	0,00	I - Suplementares	0,00
265	0	30/11/2017	288277	12	361	0	2045	3.3.90.36.00 - Outros Serviços de Terceiros – Pessoa Física	19 - Transferências do FUNDEB - (aplicação em outras despesas da Educação Básica – 40%)	3.000,00	0,00	0,00	0,00	3.000,00	0,00	I - Suplementares	0,00

Este documento é copia do original assinado digitalmente por: GISELDA RAMOS MEIRA - 20/09/18 11:01 / PAULO CESAR LIMA SILVEIRA - 20/09/18 11:13

266	0	30/11/2017	288277	12	361	0	2045	4.4.90.52.00 - Equipamentos e Material Permanente	19 - Transferências do FUNDEB - (aplicação em outras despesas da Educação Básica – 40%)	8.000,00	0,00	0,00	0,00	8.000,00	0,00	I - Suplementares	0,00
267	0	30/11/2017	288277	12	365	0	2009	3.1.90.94.00 - Indenizações e Restituições Trabalhistas	19 - Transferências do FUNDEB - (aplicação em outras despesas da Educação Básica – 40%)	7.122,69	0,00	0,00	0,00	7.000,00	0,00	I - Suplementares	122,69
268	0	30/11/2017	288277	12	365	0	2009	3.3.90.14.00 - Diárias – Civil	19 - Transferências do FUNDEB - (aplicação em outras despesas da Educação Básica – 40%)	5.000,00	0,00	0,00	0,00	5.000,00	0,00	I - Suplementares	0,00
269	0	30/11/2017	288277	12	365	0	2009	3.3.90.30.00 - Material de Consumo	19 - Transferências do FUNDEB - (aplicação em outras despesas da Educação Básica – 40%)	10.000,00	0,00	0,00	0,00	10.000,00	0,00	I - Suplementares	0,00
270	0	30/11/2017	288277	12	365	0	2009	3.3.90.36.00 - Outros Serviços de Terceiros – Pessoa Física	19 - Transferências do FUNDEB - (aplicação em outras despesas da Educação Básica – 40%)	5.000,00	0,00	0,00	0,00	5.000,00	0,00	I - Suplementares	0,00
271	0	30/11/2017	288277	12	365	0	2009	3.3.90.39.00 - Outros Serviços de Terceiros – Pessoa Jurídica	19 - Transferências do FUNDEB - (aplicação em outras despesas da Educação Básica – 40%)	18.577,14	0,00	0,00	0,00	18.500,00	0,00	I - Suplementares	77,14
272	0	30/11/2017	288277	12	365	0	2009	4.4.90.52.00 - Equipamentos e Material Permanente	19 - Transferências do FUNDEB - (aplicação em outras despesas da Educação Básica – 40%)	8.000,00	0,00	0,00	0,00	8.000,00	0,00	I - Suplementares	0,00
273	0	30/11/2017	288277	12	365	0	2048	3.1.90.94.00 - Indenizações e Restituições Trabalhistas	18 - Transferências do FUNDEB - (aplicação na remuneração e aperfeiçoamento dos profissionais do Magistério em efetivo exercício na Educação Básica – 60%)	5.000,00	0,00	0,00	0,00	5.000,00	0,00	I - Suplementares	0,00
274	0	30/11/2017	311708	13	392	0	1056	3.1.90.11.00 - Vencimentos e Vantagens Fixas – Pessoal Civil	00 - Recursos Ordinários	80.000,00	0,00	0,00	0,00	80.000,00	0,00	II - Especiais	0,00

Este documento é copia do original assinado digitalmente por: GISELDA RAMOS MEIRA - 20/09/18 11:01 / PAULO CESAR LIMA SILVEIRA - 20/09/18 11:13

275	0	30/11/2017	311708	13	392	0	1056	3.1.90.13.00 - Obrigações Patronais	00 - Recursos Ordinários	20.000,00	0,00	0,00	0,00	20.000,00	0,00	II - Especiais	0,00
276	0	30/11/2017	311708	13	392	0	1056	3.3.90.14.00 - Diárias – Civil	00 - Recursos Ordinários	4.640,58	0,00	0,00	0,00	4.500,00	0,00	II - Especiais	140,58
277	0	30/11/2017	311708	13	392	0	1056	3.3.90.30.00 - Material de Consumo	00 - Recursos Ordinários	7.371,10	0,00	0,00	0,00	7.000,00	0,00	II - Especiais	371,10
278	0	30/11/2017	311708	13	392	0	1056	3.3.90.32.00 - Material, Bem ou Serviço para Distribuição Gratuita	00 - Recursos Ordinários	5.000,00	0,00	0,00	0,00	5.000,00	0,00	II - Especiais	0,00
279	0	30/11/2017	311708	13	392	0	1056	3.3.90.36.00 - Outros Serviços de Terceiros – Pessoa Física	00 - Recursos Ordinários	3.919,10	0,00	0,00	0,00	3.500,00	0,00	II - Especiais	419,10
280	0	30/11/2017	311708	13	392	0	1056	3.3.90.39.00 - Outros Serviços de Terceiros – Pessoa Jurídica	00 - Recursos Ordinários	34.766,74	0,00	0,00	0,00	34.500,00	0,00	II - Especiais	266,74
281	0	30/11/2017	311708	13	392	0	1056	3.3.90.48.00 - Outros Auxílios Financeiros a Pessoas Físicas	00 - Recursos Ordinários	1.000,00	0,00	0,00	0,00	1.000,00	0,00	II - Especiais	0,00
282	0	30/11/2017	311708	13	392	0	1056	4.4.90.52.00 - Equipamentos e Material Permanente	00 - Recursos Ordinários	10.000,00	0,00	0,00	0,00	10.000,00	0,00	II - Especiais	0,00
283	0	30/11/2017	311708	13	392	0	2091	3.3.90.30.00 - Material de Consumo	00 - Recursos Ordinários	10.000,00	0,00	0,00	0,00	10.000,00	0,00	II - Especiais	0,00
284	0	30/11/2017	311708	13	392	0	2091	3.3.90.36.00 - Outros Serviços de Terceiros – Pessoa Física	00 - Recursos Ordinários	5.000,00	0,00	0,00	0,00	5.000,00	0,00	II - Especiais	0,00
285	0	30/11/2017	311708	13	392	0	2091	3.3.90.39.00 - Outros Serviços de Terceiros – Pessoa Jurídica	00 - Recursos Ordinários	4.001,00	0,00	0,00	0,00	4.000,00	0,00	II - Especiais	1,00
286	0	30/11/2018	288164	4	122	0	2111	3.1.90.11.00 - Vencimentos e Vantagens Fixas – Pessoal Civil	00 - Recursos Ordinários	73,90	0,00	0,00	37.145,00	0,00	0,00	II - Especiais	37.218,90
287	0	30/11/2018	288164	4	122	0	2111	3.1.90.13.00 - Obrigações Patronais	00 - Recursos Ordinários	79,85	0,00	0,00	7.800,00	0,00	0,00	II - Especiais	7.879,85
											0,00	0,00	2.944.084,34	2.944.584,34	0,00		

XML nr.: 900036

RIBAS DO RIO PARDO

PREFEITURA MUNICIPAL DE RIBAS DO RIO PARDO - Consolidado

Balanço Geral

Demonstrativo de Abertura de Créditos Adicionais

Informações Adicionais: Tipo do Ato Legal : DECRETO Número do Ato Legal : 81 Data Publicação do Ato Legal : 30/11/2017

Ano de 2017

Art. 167, V, da Constituição Federal, Arts. 40 a 46 da Lei nº 4.320/64 - TCE/MS, Resolução nº 54, de 14/12/2016. 20/09/2018

Nr.	Atos Legais	Dotação Orçamentária	Fonte de Recurso	Dotação Inicial	Abertura de Créditos Art. 43 - Inc.I Superávit Fin.	Abertura de Créditos Art. 43 - Inc.II Exc.Arrecadação	Abertura de Créditos Art. 43 - Inc.III Anulação/Dotação	Abertura de Créditos Art. 43 - Inc. IV Operação de Crédito	Classificação dos Créditos	Dotação Final

Este documento é copia do original assinado digitalmente por: GISELDA RAMOS MEIRA - 20/09/18 11:01 / PAULO CESAR LIMA SILVEIRA - 20/09/18 11:13

	Lei nº	Data de Publicação	U.O.	Função	SubFunção	Programa	Projeto / Atividade	Elemento			Suplementação	Suplementação	Suplementação	Anulação	Suplementação	Art. 41 (I - Suplementares, II - Especiais, III - Extraordinários)	
1	0	30/11/2017	288277	12	361	0	2044	3.1.90.11.00 - Vencimentos e Vantagens Fixas – Pessoal Civil	18 - Transferências do FUNDEB - (aplicação na remuneração e aperfeiçoamento dos profissionais do Magistério em efetivo exercício na Educação Básica – 60%)	1.001.573,25	0,00	0,00	40.200,00	0,00	0,00	I - Suplementares	1.041.773,25
2	0	30/11/2017	288277	12	361	0	2044	3.1.90.13.00 - Obrigações Patronais	18 - Transferências do FUNDEB - (aplicação na remuneração e aperfeiçoamento dos profissionais do Magistério em efetivo exercício na Educação Básica – 60%)	3.477,63	0,00	0,00	70.500,00	0,00	0,00	I - Suplementares	73.977,63
3	0	30/11/2017	288277	12	361	0	2044	3.1.90.94.00 - Indenizações e Restituições Trabalhistas	18 - Transferências do FUNDEB - (aplicação na remuneração e aperfeiçoamento dos profissionais do Magistério em efetivo exercício na Educação Básica – 60%)	1.000,00	0,00	0,00	0,00	1.000,00	0,00	I - Suplementares	0,00
4	0	30/11/2017	288277	12	361	0	2045	3.1.90.11.00 - Vencimentos e Vantagens Fixas – Pessoal Civil	19 - Transferências do FUNDEB - (aplicação em outras despesas da Educação Básica – 40%)	46.491,10	0,00	0,00	0,00	45.200,00	0,00	I - Suplementares	1.291,10
5	0	30/11/2017	288277	12	361	0	2045	3.3.90.30.00 - Material de Consumo	19 - Transferências do FUNDEB - (aplicação em outras despesas da Educação Básica – 40%)	30.000,00	0,00	0,00	0,00	30.000,00	0,00	I - Suplementares	0,00
6	0	30/11/2017	288277	12	361	0	2045	3.3.90.32.00 - Material, Bem ou Serviço para Distribuição Gratuita	19 - Transferências do FUNDEB - (aplicação em outras despesas da Educação Básica – 40%)	1.000,00	0,00	0,00	0,00	1.000,00	0,00	I - Suplementares	0,00

Este documento é copia do original assinado digitalmente por: GISELDA RAMOS MEIRA - 20/09/18 11:01 / PAULO CESAR LIMA SILVEIRA - 20/09/18 11:13

7	0	30/11/2017	288277	12	361	0	2045	3.3.90.36.00 - Outros Serviços de Terceiros – Pessoa Física	19 - Transferências do FUNDEB - (aplicação em outras despesas da Educação Básica – 40%)	5.000,00	0,00	0,00	0,00	2.000,00	0,00	I - Suplementares	3.000,00
8	0	30/11/2017	288277	12	361	0	2045	3.3.90.39.00 - Outros Serviços de Terceiros – Pessoa Jurídica	19 - Transferências do FUNDEB - (aplicação em outras despesas da Educação Básica – 40%)	47.371,79	0,00	0,00	0,00	47.000,00	0,00	I - Suplementares	371,79
9	0	30/11/2017	288277	12	361	0	2045	4.4.90.51.00 - Obras e Instalações	19 - Transferências do FUNDEB - (aplicação em outras despesas da Educação Básica – 40%)	1.000,00	0,00	0,00	0,00	1.000,00	0,00	I - Suplementares	0,00
10	0	30/11/2017	288277	12	365	0	2009	3.1.90.11.00 - Vencimentos e Vantagens Fixas – Pessoal Civil	19 - Transferências do FUNDEB - (aplicação em outras despesas da Educação Básica – 40%)	18.216,73	0,00	0,00	0,00	18.000,00	0,00	I - Suplementares	216,73
11	0	30/11/2017	288277	12	365	0	2009	3.1.90.13.00 - Obrigações Patronais	19 - Transferências do FUNDEB - (aplicação em outras despesas da Educação Básica – 40%)	1.397,43	0,00	0,00	0,00	1.000,00	0,00	I - Suplementares	397,43
12	0	30/11/2017	288277	12	365	0	2009	3.3.90.32.00 - Material, Bem ou Serviço para Distribuição Gratuita	19 - Transferências do FUNDEB - (aplicação em outras despesas da Educação Básica – 40%)	1.000,00	0,00	0,00	0,00	1.000,00	0,00	I - Suplementares	0,00
13	0	30/11/2017	288277	12	365	0	2009	4.4.90.51.00 - Obras e Instalações	19 - Transferências do FUNDEB - (aplicação em outras despesas da Educação Básica – 40%)	1.000,00	0,00	0,00	0,00	1.000,00	0,00	I - Suplementares	0,00
14	0	30/11/2017	288277	12	365	0	2048	3.1.90.13.00 - Obrigações Patronais	18 - Transferências do FUNDEB - (aplicação na remuneração e aperfeiçoamento dos profissionais do Magistério em efetivo exercício na Educação Básica – 60%)	2.649,65	0,00	0,00	37.500,00	0,00	0,00	I - Suplementares	40.149,65
											0,00	0,00	148.200,00	148.200,00	0,00		

Este documento é copia do original assinado digitalmente por: GISELDA RAMOS MEIRA - 20/09/18 11:01 / PAULO CESAR LIMA SILVEIRA - 20/09/18 11:13

Balanço Geral

Demonstrativo de Abertura de Créditos Adicionais

Informações Adicionais: Tipo do Ato Legal : DECRETO Número do Ato Legal : 82 Data Publicação do Ato Legal : 30/11/2017

Ano de 2017

Art. 167, V, da Constituição Federal, Arts. 40 a 46 da Lei nº 4.320/64 - TCE/MS, Resolução nº 54, de 14/12/2016. 20/09/2018

Nr.	Atos Legais		Dotação Orçamentária						Fonte de Recurso	Dotação Inicial	Abertura de Créditos Art. 43 - Inc.I Superávit Fin.	Abertura de Créditos Art. 43 - Inc.II Exc.Arrecadação	Abertura de Créditos Art. 43 - Inc.III Anulação/Dotação		Abertura de Créditos Art. 43 - Inc. IV Operação de Crédito	Classificação dos Créditos	Dotação Final
	Lei nº	Data de Publicação	U.O.	Função	SubFunção	Programa	Projeto / Atividade	Elemento			Suplementação	Suplementação	Suplementação	Anulação	Suplementação	Art. 41 (I - Suplementares, II - Especiais, III - Extraordinários)	
1	0	30/11/2017	287913	10	122	0	2076	3.1.90.11.00 - Vencimentos e Vantagens Fixas – Pessoal Civil	02 - Receitas de Impostos e de Transferência de Impostos – Saúde	847,08	0,00	0,00	67.000,00	0,00	0,00	I - Suplementares	67.847,08
2	0	30/11/2017	287913	10	122	0	2076	3.1.90.13.00 - Obrigações Patronais	02 - Receitas de Impostos e de Transferência de Impostos – Saúde	451,87	0,00	0,00	24.000,00	0,00	0,00	I - Suplementares	24.451,87
3	0	30/11/2017	287913	10	301	0	2002	3.1.90.11.00 - Vencimentos e Vantagens Fixas – Pessoal Civil	02 - Receitas de Impostos e de Transferência de Impostos – Saúde	389,02	0,00	0,00	130.000,00	0,00	0,00	I - Suplementares	130.389,02
4	0	30/11/2017	287913	10	301	0	2002	3.1.90.11.00 - Vencimentos e Vantagens Fixas – Pessoal Civil	14 - Transferência de Recursos do Sistema Único de Saúde - SUS – UNIÃO	484,56	0,00	0,00	3.000,00	0,00	0,00	I - Suplementares	3.484,56
5	0	30/11/2017	287913	10	301	0	2002	3.1.90.13.00 - Obrigações Patronais	02 - Receitas de Impostos e de Transferência de Impostos – Saúde	1.227,59	0,00	0,00	28.000,00	0,00	0,00	I - Suplementares	29.227,59
6	0	30/11/2017	287913	10	301	0	2083	3.1.90.11.00 - Vencimentos e Vantagens Fixas – Pessoal Civil	02 - Receitas de Impostos e de Transferência de Impostos – Saúde	1.270,12	0,00	0,00	153.000,00	0,00	0,00	I - Suplementares	154.270,12
7	0	30/11/2017	287913	10	301	0	2083	3.1.90.11.00 - Vencimentos e Vantagens Fixas – Pessoal Civil	14 - Transferência de Recursos do Sistema Único de Saúde - SUS – UNIÃO	29,47	0,00	0,00	72.000,00	0,00	0,00	I - Suplementares	72.029,47
8	0	30/11/2017	287913	10	301	0	2083	3.1.90.13.00 - Obrigações Patronais	02 - Receitas de Impostos e de Transferência de Impostos – Saúde	641,24	0,00	0,00	24.000,00	0,00	0,00	I - Suplementares	24.641,24
9	0	30/11/2017	287913	10	302	0	2006	3.1.90.11.00 - Vencimentos e Vantagens Fixas – Pessoal Civil	02 - Receitas de Impostos e de Transferência de Impostos – Saúde	1.588,44	0,00	0,00	290.000,00	0,00	0,00	I - Suplementares	291.588,44

Este documento é copia do original assinado digitalmente por: GISELDA RAMOS MEIRA - 20/09/18 11:01 / PAULO CESAR LIMA SILVEIRA - 20/09/18 11:13

10	0	30/11/2017	287913	10	302	0	2006	3.1.90.11.00 - Vencimentos e Vantagens Fixas – Pessoal Civil	14 - Transferência de Recursos do Sistema Único de Saúde - SUS – UNIÃO	293,60	0,00	0,00	27.000,00	0,00	0,00	I - Suplementares	27.293,60
11	0	30/11/2017	287913	10	302	0	2006	3.1.90.13.00 - Obrigações Patronais	02 - Receitas de Impostos e de Transferência de Impostos – Saúde	790,69	0,00	0,00	66.500,00	0,00	0,00	I - Suplementares	67.290,69
12	0	30/11/2017	287913	10	305	0	2088	3.1.90.11.00 - Vencimentos e Vantagens Fixas – Pessoal Civil	02 - Receitas de Impostos e de Transferência de Impostos – Saúde	1.384,57	0,00	0,00	54.000,00	0,00	0,00	I - Suplementares	55.384,57
13	0	30/11/2017	287913	10	305	0	2088	3.1.90.13.00 - Obrigações Patronais	02 - Receitas de Impostos e de Transferência de Impostos – Saúde	177,31	0,00	0,00	8.500,00	0,00	0,00	I - Suplementares	8.677,31
14	0	30/11/2017	287913	10	305	0	2088	3.1.90.13.00 - Obrigações Patronais	14 - Transferência de Recursos do Sistema Único de Saúde - SUS – UNIÃO	935,43	0,00	0,00	3.000,00	0,00	0,00	I - Suplementares	3.935,43
15	0	30/11/2017	288162	8	243	0	2070	3.3.90.30.00 - Material de Consumo	29 - Transferência de Recursos do Fundo Nacional de Assistência Social – FNAS	16,28	0,00	0,00	3.000,00	0,00	0,00	I - Suplementares	3.016,28
16	0	30/11/2017	288162	8	244	0	2066	3.3.90.30.00 - Material de Consumo	82 - Transferências do Estado FEAS- Decreto nº 13.111. 26/01/2011,	405,22	0,00	0,00	1.000,00	0,00	0,00	I - Suplementares	1.405,22
17	0	30/11/2017	288162	8	244	0	2067	3.3.90.30.00 - Material de Consumo	29 - Transferência de Recursos do Fundo Nacional de Assistência Social – FNAS	28,13	0,00	0,00	1.000,00	0,00	0,00	I - Suplementares	1.028,13
18	0	30/11/2017	288164	1	31	0	1002	3.3.90.39.00 - Outros Serviços de Terceiros – Pessoa Jurídica	00 - Recursos Ordinários	93.000,00	0,00	0,00	0,00	90.000,00	0,00	I - Suplementares	3.000,00
19	0	30/11/2017	288164	1	31	0	1002	4.4.90.51.00 - Obras e Instalações	00 - Recursos Ordinários	163.000,00	0,00	0,00	0,00	160.000,00	0,00	I - Suplementares	3.000,00
20	0	30/11/2017	288164	1	31	0	1002	4.4.90.52.00 - Equipamentos e Material Permanente	00 - Recursos Ordinários	44.000,00	0,00	0,00	0,00	40.000,00	0,00	I - Suplementares	4.000,00
21	0	30/11/2017	288164	1	31	0	2001	3.1.90.11.00 - Vencimentos e Vantagens Fixas – Pessoal Civil	00 - Recursos Ordinários	1.891.000,00	0,00	0,00	0,00	135.000,00	0,00	I - Suplementares	1.756.000,00
22	0	30/11/2017	288164	1	31	0	2001	3.3.90.30.00 - Material de Consumo	00 - Recursos Ordinários	109.000,00	0,00	0,00	0,00	45.000,00	0,00	I - Suplementares	64.000,00

Este documento é copia do original assinado digitalmente por: GISELDA RAMOS MEIRA - 20/09/18 11:01 / PAULO CESAR LIMA SILVEIRA - 20/09/18 11:13

23	0	30/11/2017	288164	1	31	0	2001	3.3.90.36.00 - Outros Serviços de Terceiros – Pessoa Física	00 - Recursos Ordinários	33.000,00	0,00	0,00	0,00	30.000,00	0,00	I - Suplementares	3.000,00
24	0	30/11/2017	288164	1	31	0	2001	3.3.90.39.00 - Outros Serviços de Terceiros – Pessoa Jurídica	00 - Recursos Ordinários	2.285.000,00	0,00	0,00	0,00	517.000,00	0,00	I - Suplementares	1.768.000,00
25	0	30/11/2017	288164	1	31	0	2001	3.3.90.93.00 - Indenizações e Restituições	00 - Recursos Ordinários	105.000,00	0,00	0,00	0,00	100.000,00	0,00	I - Suplementares	5.000,00
26	0	30/11/2017	288164	4	122	0	2010	3.3.90.30.00 - Material de Consumo	00 - Recursos Ordinários	43,45	0,00	0,00	1.000,00	0,00	0,00	I - Suplementares	1.043,45
27	0	30/11/2017	288164	4	122	0	2012	3.3.90.30.00 - Material de Consumo	00 - Recursos Ordinários	314,07	0,00	0,00	1.500,00	0,00	0,00	I - Suplementares	1.814,07
28	0	30/11/2017	288164	4	122	0	2115	3.3.90.30.00 - Material de Consumo	00 - Recursos Ordinários	273,10	0,00	0,00	3.000,00	0,00	0,00	II - Especiais	3.273,10
29	0	30/11/2017	288164	4	122	0	2115	3.3.90.39.00 - Outros Serviços de Terceiros – Pessoa Jurídica	00 - Recursos Ordinários	243,78	0,00	0,00	1.500,00	0,00	0,00	II - Especiais	1.743,78
30	0	30/11/2017	288164	12	122	0	2016	3.1.90.11.00 - Vencimentos e Vantagens Fixas – Pessoal Civil	01 - Receitas de Impostos e de Transferência de Impostos - Educação	9,47	0,00	0,00	100.000,00	0,00	0,00	I - Suplementares	100.009,47
31	0	30/11/2017	288164	12	122	0	2016	3.3.90.30.00 - Material de Consumo	01 - Receitas de Impostos e de Transferência de Impostos - Educação	70,60	0,00	0,00	1.000,00	0,00	0,00	I - Suplementares	1.070,60
32	0	30/11/2017	288164	12	122	0	2016	3.3.90.39.00 - Outros Serviços de Terceiros – Pessoa Jurídica	01 - Receitas de Impostos e de Transferência de Impostos - Educação	9.455,89	0,00	0,00	12.000,00	0,00	0,00	I - Suplementares	21.455,89
33	0	30/11/2017	288164	12	306	0	2025	3.3.90.30.00 - Material de Consumo	00 - Recursos Ordinários	70,23	0,00	0,00	22.000,00	0,00	0,00	I - Suplementares	22.070,23
34	0	30/11/2017	288164	12	361	0	2023	3.3.90.30.00 - Material de Consumo	01 - Receitas de Impostos e de Transferência de Impostos - Educação	288,64	0,00	0,00	1.500,00	0,00	0,00	I - Suplementares	1.788,64
35	0	30/11/2017	288164	12	365	0	2017	3.3.90.30.00 - Material de Consumo	01 - Receitas de Impostos e de Transferência de Impostos - Educação	624,51	0,00	0,00	1.500,00	0,00	0,00	I - Suplementares	2.124,51
36	0	30/11/2017	288164	26	782	0	2105	3.3.90.30.00 - Material de Consumo	00 - Recursos Ordinários	975,40	0,00	0,00	14.000,00	0,00	0,00	II - Especiais	14.975,40
37	0	30/11/2017	288164	27	812	0	2112	3.3.90.30.00 - Material de Consumo	00 - Recursos Ordinários	10,76	0,00	0,00	1.000,00	0,00	0,00	II - Especiais	1.010,76
38	0	30/11/2017	288164	27	812	0	2112	3.3.90.39.00 - Outros Serviços de Terceiros – Pessoa Jurídica	00 - Recursos Ordinários	483,68	0,00	0,00	2.000,00	0,00	0,00	II - Especiais	2.483,68
											0,00	0,00	1.117.000,00	1.117.000,00	0,00		

Este documento é copia do original assinado digitalmente por: GISELDA RAMOS MEIRA - 20/09/18 11:01 / PAULO CESAR LIMA SILVEIRA - 20/09/18 11:13

XML nr.: 900038

RIBAS DO RIO PARDO

PREFEITURA MUNICIPAL DE RIBAS DO RIO PARDO - Consolidado

Balanço Geral

Demonstrativo de Abertura de Créditos Adicionais

Informações Adicionais: Tipo do Ato Legal : DECRETO Número do Ato Legal : 83 Data Publicação do Ato Legal : 30/11/2017

Ano de 2017

Art. 167, V, da Constituição Federal, Arts. 40 a 46 da Lei nº 4.320/64 - TCE/MS, Resolução nº 54, de 14/12/2016. 20/09/2018

Nr.	Atos Legais		Dotação Orçamentária						Fonte de Recurso	Dotação Inicial	Abertura de Créditos Art. 43 - Inc.I Superávit Fin.	Abertura de Créditos Art. 43 - Inc.II Exc.Arrecadação	Abertura de Créditos Art. 43 - Inc.III Anulação/Dotação		Abertura de Créditos Art. 43 - Inc. IV Operação de Crédito	Classificação dos Créditos	Dotação Final
	Lei nº	Data de Publicação	U.O.	Função	SubFunção	Programa	Projeto / Atividade	Elemento			Suplementação	Suplementação	Suplementação	Anulação	Suplementação	Art. 41 (I - Suplementares, II - Especiais, III - Extraordinários)	
1	0	30/11/2017	287396	18	541	0	2108	3.1.90.11.00 - Vencimentos e Vantagens Fixas – Pessoal Civil	00 - Recursos Ordinários	325,68	0,00	38.000,00	0,00	0,00	0,00	II - Especiais	38.325,68
2	0	30/11/2017	287396	18	541	0	2108	3.1.90.13.00 - Obrigações Patronais	00 - Recursos Ordinários	8.243,48	0,00	6.000,00	0,00	0,00	0,00	II - Especiais	14.243,48
3	0	30/11/2017	288164	4	122	0	2111	3.1.90.03.00 - Pensões do RPPS e do Militar	00 - Recursos Ordinários	458,55	0,00	1.000,00	0,00	0,00	0,00	II - Especiais	1.458,55
4	0	30/11/2017	288164	8	244	0	2036	3.1.90.11.00 - Vencimentos e Vantagens Fixas – Pessoal Civil	00 - Recursos Ordinários	223,13	0,00	176.000,00	0,00	0,00	0,00	I - Suplementares	176.223,13
5	0	30/11/2017	288164	8	244	0	2036	3.1.90.13.00 - Obrigações Patronais	00 - Recursos Ordinários	850,12	0,00	36.000,00	0,00	0,00	0,00	I - Suplementares	36.850,12
6	0	30/11/2017	288164	12	122	0	2016	3.1.90.11.00 - Vencimentos e Vantagens Fixas – Pessoal Civil	01 - Receitas de Impostos e de Transferência de Impostos - Educação	100.009,47	0,00	157.000,00	0,00	0,00	0,00	I - Suplementares	257.009,47
7	0	30/11/2017	288164	12	361	0	2031	3.3.90.39.00 - Outros Serviços de Terceiros – Pessoa Jurídica	15 - Transferência de Recursos do Fundo Nacional do Desenvolvimento da Educação – FNDE	156,18	0,00	4.000,00	0,00	0,00	0,00	I - Suplementares	4.156,18
8	0	30/11/2017	288164	12	365	0	2017	3.1.90.11.00 - Vencimentos e Vantagens Fixas – Pessoal Civil	01 - Receitas de Impostos e de Transferência de Impostos - Educação	368,24	0,00	79.000,00	0,00	0,00	0,00	I - Suplementares	79.368,24
9	0	30/11/2017	288277	12	361	0	2044	3.1.90.11.00 - Vencimentos e Vantagens Fixas – Pessoal Civil	18 - Transferências do FUNDEB - (aplicação na remuneração e aperfeiçoamento dos profissionais do Magistério em efetivo exercício na Educação Básica – 60%)	1.701,40	0,00	701.000,00	0,00	0,00	0,00	I - Suplementares	702.701,40

Este documento é copia do original assinado digitalmente por: GISELDA RAMOS MEIRA - 20/09/18 11:01 / PAULO CESAR LIMA SILVEIRA - 20/09/18 11:13

10	0	30/11/2017	288277	12	361	0	2044	3.1.90.13.00 - Obrigações Patronais	18 - Transferências do FUNDEB - (aplicação na remuneração e aperfeiçoamento dos profissionais do Magistério em efetivo exercício na Educação Básica – 60%)	1.655,73	0,00	139.000,00	0,00	0,00	0,00	I - Suplementares	140.655,73
11	0	30/11/2017	288277	12	365	0	2048	3.1.90.11.00 - Vencimentos e Vantagens Fixas – Pessoal Civil	18 - Transferências do FUNDEB - (aplicação na remuneração e aperfeiçoamento dos profissionais do Magistério em efetivo exercício na Educação Básica – 60%)	23.110,42	0,00	302.000,00	0,00	0,00	0,00	I - Suplementares	325.110,42
12	0	30/11/2017	288277	12	365	0	2048	3.1.90.13.00 - Obrigações Patronais	18 - Transferências do FUNDEB - (aplicação na remuneração e aperfeiçoamento dos profissionais do Magistério em efetivo exercício na Educação Básica – 60%)	1.053,90	0,00	61.000,00	0,00	0,00	0,00	I - Suplementares	62.053,90
											0,00	1.700.000,00	0,00	0,00	0,00		

XML nr.: 900039

RIBAS DO RIO PARDO

PREFEITURA MUNICIPAL DE RIBAS DO RIO PARDO - Consolidado

Balanço Geral

Demonstrativo de Abertura de Créditos Adicionais

Informações Adicionais: Tipo do Ato Legal : DECRETO Número do Ato Legal : 85 Data Publicação do Ato Legal : 05/12/2017

Ano de 2017

Art. 167, V, da Constituição Federal, Arts. 40 a 46 da Lei nº 4.320/64 - TCE/MS, Resolução nº 54, de 14/12/2016. 20/09/2018

Nr.	Atos Legais		Dotação Orçamentária						Fonte de Recurso	Dotação Inicial	Abertura de Créditos Art. 43 - Inc.I Superávit Fin.	Abertura de Créditos Art. 43 - Inc.II Exc.Arrecadação	Abertura de Créditos Art. 43 - Inc.III Anulação/Dotação		Abertura de Créditos Art. 43 - Inc. IV Operação de Crédito	Classificação dos Créditos	Dotação Final
	Lei nº	Data de Publicação	U.O.	Função	SubFunção	Programa	Projeto / Atividade	Elemento			Suplementação	Suplementação	Suplementação	Anulação	Suplementação	Art. 41 (I - Suplementares, II - Especiais, III - Extraordinários)	
1	0	05/12/2017	288164	4	122	0	2010	3.3.90.39.00 - Outros Serviços de Terceiros – Pessoa Jurídica	00 - Recursos Ordinários	723,06	0,00	0,00	31.987,46	0,00	0,00	I - Suplementares	32.710,52
2	0	05/12/2017	288164	4	122	0	2012	3.2.90.21.00 - Juros sobre a Dívida por Contrato	00 - Recursos Ordinários	17,48	0,00	0,00	37.500,00	0,00	0,00	I - Suplementares	37.517,48
3	0	05/12/2017	288164	4	122	0	2012	3.3.90.35.00 - Serviços de Consultoria	00 - Recursos Ordinários	46.300,00	0,00	0,00	0,00	46.000,00	0,00	I - Suplementares	300,00

Este documento é copia do original assinado digitalmente por: GISELDA RAMOS MEIRA - 20/09/18 11:01 / PAULO CESAR LIMA SILVEIRA - 20/09/18 11:13

4	0	05/12/2017	288164	4	122	0	2012	3.3.90.39.00 - Outros Serviços de Terceiros – Pessoa Jurídica	00 - Recursos Ordinários	342.202,12	0,00	0,00	0,00	94.100,00	0,00	I - Suplementares	248.102,12
5	0	05/12/2017	288164	4	122	0	2012	4.6.90.71.00 - Principal da Dívida Contratual Resgatado	00 - Recursos Ordinários	9.971,91	0,00	0,00	30.600,00	0,00	0,00	I - Suplementares	40.571,91
6	0	05/12/2017	288164	4	129	0	2015	3.3.90.35.00 - Serviços de Consultoria	00 - Recursos Ordinários	27.000,00	0,00	0,00	26.000,00	25.000,00	0,00	I - Suplementares	28.000,00
7	0	05/12/2017	288164	4	129	0	2015	3.3.90.39.00 - Outros Serviços de Terceiros – Pessoa Jurídica	00 - Recursos Ordinários	13.947,00	0,00	0,00	0,00	13.937,46	0,00	I - Suplementares	9,54
8	0	05/12/2017	288164	12	122	0	2016	3.3.90.39.00 - Outros Serviços de Terceiros – Pessoa Jurídica	01 - Receitas de Impostos e de Transferência de Impostos - Educação	9.475,97	0,00	0,00	0,00	8.776,50	0,00	I - Suplementares	699,47
9	0	05/12/2017	288164	12	361	0	2055	3.3.90.39.00 - Outros Serviços de Terceiros – Pessoa Jurídica	01 - Receitas de Impostos e de Transferência de Impostos - Educação	408.688,52	0,00	0,00	0,00	70.000,00	0,00	I - Suplementares	338.688,52
10	0	05/12/2017	288164	15	122	0	2101	3.3.90.39.00 - Outros Serviços de Terceiros – Pessoa Jurídica	00 - Recursos Ordinários	9.273,50	0,00	0,00	0,00	9.273,50	0,00	I - Suplementares	0,00
11	0	05/12/2017	288164	15	451	0	1067	4.4.90.51.00 - Obras e Instalações	00 - Recursos Ordinários	133,46	0,00	0,00	70.000,00	0,00	0,00	II - Especiais	70.133,46
12	0	05/12/2017	288164	25	752	0	2104	3.3.90.39.00 - Outros Serviços de Terceiros – Pessoa Jurídica	17 - Contribuição para o Custeio dos Serviços de Iluminação Pública - COSIP	7.703,02	0,00	0,00	71.000,00	0,00	0,00	II - Especiais	78.703,02
											0,00	0,00	267.087,46	267.087,46	0,00		

********** TOTAL GERAL **********

Nr.	Atos Legais		Dotação Orçamentária						Fonte de Recurso	Dotação Inicial	Abertura de Créditos Art. 43 - Inc.I Superávit Fin.	Abertura de Créditos Art. 43 - Inc.II Exc.Arrecadação	Abertura de Créditos Art. 43 - Inc.III Anulação/Dotação		Abertura de Créditos Art. 43 - Inc. IV Operação de Crédito	Classificação dos Créditos	Dotação Final
	Lei nº	Data de Publicação	U.O.	Função	SubFunção	Programa	Projeto / Atividade	Elemento			Suplementação	Suplementação	Suplementação	Anulação	Suplementação	Art. 41 (I - Suplementares, II - Especiais, III - Extraordinários)	
											0,00	1.700.000,00	59.445.058,62	59.456.558,62	0,00		

Este documento é copia do original assinado digitalmente por: GISELDA RAMOS MEIRA - 20/09/18 11:01 / PAULO CESAR LIMA SILVEIRA - 20/09/18 11:13

XML nr.: 10

RIBAS DO RIO PARDO

PREFEITURA MUNICIPAL DE RIBAS DO RIO PARDO - Consolidado

Balanço Geral

Subanexo do Demonstrativo de Créditos Adicionais - Cálculo do Saldo da Margem Orçamentária Autorizada

Ano de 2017

Art. 167, V, da Constituição Federal, Arts. 40 a 46 da Lei nº 4.320/64 - TCE/MS, Resolução nº 54, de 14/12/2016. 20/09/2018

Nr.	G1 - MARGEM ORÇAMENTÁRIA	VALOR
1	CRÉDITOS SUPLEMENTARES	61.156.558,62
2	Inciso I Superávit Financeiro	0,00
3	Inciso II Excesso de Arrecadação	1.700.000,00
4	Inciso III Anulação Total ou Parcial de Dotação	59.456.558,62
5	Inciso IV Operações de Crédito	0,00
6	(-)EXCLUSÕES PARA O CÁLCULO DA MARGEM	45.302.194,16
7	Pessoal e Enc. Sociais	19.724.468,20
8	Dívidas	767.281,60
9	Precatórios	549.000,00
10	Outras Exclusões	24.261.444,36
11	ABERTURA DE CRÉDITO UTILIZANDO A MARGEM ORÇAMENTÁRIA	15.854.364,46

Nr.	G2 - CÁLCULO DA MARGEM ORÇAMENTÁRIA DA LOA	VALOR	%
12	PREVISÃO INICIAL DE DESPESAS	86.694.000,00	40,00
13	Orçamento Fiscal	59.322.000,00	20,00
14	Orçamento da Seguridade Social	27.372.000,00	20,00
15	Orçamento de Investimentos	0,00	0,00
16	MARGEM ORÇAMENTÁRIA AUTORIZADA	17.338.800,00	20,00
17	Abertura de Crédito	15.854.364,46	18,29
18	SALDO DA MARGEM ORÇAMENTÁRIA UTILIZADA	1.484.435,54	1,71

Nota Explicativa

Este documento é copia do original assinado digitalmente por: GISELDA RAMOS MEIRA - 20/09/18 11:01 / PAULO CESAR LIMA SILVEIRA - 20/09/18 11:13

ESTADO DE MATO GROSSO DO SUL
PREFEITURA MUNICIPAL DE RIBAS DO RIO PARDO

GABINETE DO PREFEITO
LEI MUNICIPAL Nº 1071/2016, DE 27 DE SETEMBRO DE 2016

ESTIMA A RECEITA E FIXA A DESPESA DO MUNICÍPIO DE RIBAS DO RIO PARDO-MS, PARA O EXERCÍCIO DE 2017 E DA OUTRAS PROVIDÊNCIAS.

JOSÉ DOMINGUES RAMOS, Prefeito Municipal de Ribas do Rio Pardo, Estado de Mato Grosso do Sul, no uso de suas atribuições conferida pela Lei Orgânica do Município, faço saber que a Câmara Municipal aprovou e eu, na qualidade de Prefeito Municipal, **SANCIONO** e **PROMULGO** a seguinte Lei:

Art. 1º. Esta Lei estima a Receita e Fixa a Despesa do Município de Ribas do Rio Pardo do exercício financeiro de 2017, compreendendo o Orçamento Fiscal e o Orçamento da Seguridade Social, abrangendo Fundos, Órgãos e Unidades da Administração Pública Municipal Direta e Indireta.

Art. 2º. O conjunto do Orçamento Fiscal e da Seguridade Social do Município de Ribas do Rio Pardo para o exercício de 2017, estima a Receita e fixa a Despesa no valor total consolidado de R$ 86.694.000,00 (oitenta e seis milhões, seiscentos e noventa e quatro mil reais), importando o Orçamento Fiscal em R$ 59.322.000,00 (cinquenta e nove milhões, trezentos e vinte e dois mil reais) e o Orçamento da Seguridade Social em R$ 27.372.000,00 (vinte e sete milhões, trezentos e setenta e dois mil reais).

Art. 3º. A Receita Orçamentária decorrerá da arrecadação de tributos, transferências constitucionais e outras receitas correntes e de capital, de acordo com a legislação vigente, separada por fontes de recursos, obedecendo as disposições da IN nº 35 de 14 de dezembro de 2011, do Tribunal de Contas de Mato Grosso do Sul – TC/MS e demonstradas nos quadros que acompanham esta Lei.

§ 1º. Se houver alteração quanto às fontes ou classificação de fontes, estabelecidas em Instruções Normativas do TC/MS fica autorizado à criação e remanejamento das fontes e suas despesas, através de suplementação.

§ 2º. Fica autorizada a criação de elementos de despesas não previstos no orçamento programa.

Art. 4º. A Despesa será realizada de acordo com as especificações constantes dos quadros que integram esta Lei, observado o seguinte desdobramento:

DESPESAS POR UNIDADES ORÇAMENTARIAS	FONTE	VALOR
PORDER LEGISLATIVO		
Câmara Municipal	100.000	4.288.000,00
PODER EXECUTIVO		
Gabinete do Prefeito	100.000	1.304.000,00
Assessoria de Gabinete P/ Assuntos do Comércio e Indústria	100.000	346.000,00
Secretaria Municipal de Planejamento e Finanças	100.000	2.700.000,00
Secretaria Municipal de Administração	100.000	4.637.000,00
Secretaria Municipal de Educação, Cultura e Lazer	100.000	2.527.000,00
	101.000	14.033.000,00
	115.049	680.000,00
	115.051	400.000,00
	115.052	200.000,00
	120.000	205.000,00
	124.000	250.000,00
Fundo Municipal de Manutenção do Ensino Fundamental e de Valorização do Magistério - FUNDEB	118.000	9.498.000,00
	119.000	2.942.000,00

Este documento é cópia do original assinado digitalmente por: GISELDA RAMOS MEIRA - 20/09/18 11:01 / PAULO CESAR LIMA SILVEIRA - 20/09/18 11:13

Fls.000278

Fundo Municipal da Cultura	100.000	500.000,00
Fundo Municipal de Saúde	102.000	14.517.000,00
	114.008	723.000,00
	114.009	1.419.000,00
	114.010	1.006.000,00
	114.012	238.000,00
	114.013	20.000,00
	114.014	140.000,00
	121.057	500.000,00
	125.057	100.000,00
	131.009	394.000,00
	131.010	476.000,00
	131.012	14.000,00
	131.013	8.000,00
	131.014	85.000,00
	181.000	2.330.000,00
Secretaria Municipal de Assistência Social, Trabalho e Habitação	100.000	2.864.000,00
Fundo Municipal de Assistência Social	100.000	918.000,00
	129.000	675.000,00
	182.000	93.000,00
Fundo Municipal de Investimento Social	181.503	822.000,00
Fundo Municipal da Criança e Adolescente	150.061	30.000,00
Fundo Municipal de Habitação de Interesse Social	100.000	110.000,00
	130.000	190.000,00
Secretaria Municipal de Infraestrutura, Agricultura e Meio Ambiente	100.000	6.624.000,00
	116.000	5.000,00
	117.000	532.000,00
	123.000	3.469.000,00
	170.000	710.000,00
	180.501	1.170.000,00
	180.502	900.000,00
Fundo Municipal de Meio Ambiente	100.000	1.002.000,00
Reserva de Contingência	100.000	100.000,00
TOTAL GERAL		**86.694.000,00**

Art. 5º. O Poder Executivo, respeitada as demais prescrições constitucionais e nos termos da Lei nº. 4.320/64 fica autorizado a abrir créditos adicionais suplementares até o valor correspondente a 20% (vinte por cento) sobre o total da despesa fixada no orçamento geral do Município, utilizando os recursos previstos no § 1º do Artigo 43 da Lei Federal nº 4.320/64, com a finalidade de incorporar valores que excedam as previsões constantes desta lei,podendo remanejar dotações entre as diversas unidades orçamentárias e diferentes fontes de receita previstas nesta lei.

Parágrafo Único. Excluem-se do limite estabelecido para a abertura de créditos adicionais suplementares para utilização dos Poderes Executivo e Legislativo, as suplementações de dotações visando o atendimento à ocorrência das seguintes situações:

I – insuficiência de dotação dentro de um mesmo grupo de despesa;

II – insuficiência de dotação com despesas com Pessoal e Encargos Sociais;

III – insuficiência de dotação nos grupos de despesas 2- Juros e Encargos da Dívida e 6- Amortização da Dívida;

IV – suplementações para atender despesas com o pagamento das Dívidas e Precatórios Judiciais;

V – suplementações que se utilizem dos valores apurados com superávit financeiro e excesso de arrecadação;

VI – insuficiência de dotação dentro do mesmo projeto ou atividade, no limite dos mesmos;

VII - para atender insuficiência de dotação dentro do mesmo grupo de fontes de recursos.

VIII - para atender despesas com educação do ensino fundamental e infantil;

IV – para atender despesas com ações e serviços de saúde.

Este documento é cópia do original assinado digitalmente por: GISELDA RAMOS MEIRA - 20/09/18 11:01 / PAULO CESAR LIMA SILVEIRA - 20/09/18 11:13

Art. 6º. Fica autorizada a abertura de créditos orçamentários suplementares para a criação de elementos de despesa quando não previstos nas respectivas fontes de recursos ou que apresentem insuficiência de dotação, de acordo com os artigos 41 e 43 e seus parágrafos e incisos, constantes da Lei Federal 4.320/64, podendo a Administração Municipal remanejar as dotações entre as diversas unidades orçamentárias e diferentes fontes de receita não onerando o limite previsto.

Art. 7º. Fica o Poder Executivo autorizado a:

I – Tomar todas as medidas necessárias para ajustar os dispêndios ao efetivo comportamento da receita e a realizar Operações de Crédito por Antecipação da Receita Orçamentária, conforme permissão contida no § 8º do artigo 165, obedecido o limite estabelecido no inciso III, do artigo 167, ambos da Constituição Federal e Resolução nº. 43, de 21 de dezembro de 2001 do Senado Federal.

II – Proceder a centralização parcial ou total de dotações da Administração Municipal;

III - Promover a concessão de subvenções sociais a entidades públicas ou privadas, mediante Convênios, observado o disposto na Lei de Diretrizes Orçamentárias e, ainda, assinar convênios de mútua colaboração com órgãos e entidades da Administração Pública Federal, Estadual e Municipal, e ainda conveniar com Entidades Publicas e Privadas sem fins lucrativos, obedecendo ao interesse e conveniência do Município.

Art. 8º. Fica o município autorizado a suplementar por excesso os projetoscom recursos da União ou Estado não previstos no orçamento, limitando ao valor dos convênios, assim como as contrapartidas, em especial nas áreas de saúde, educação e assistência social e infra estrutura.

Art. 9º.Durante o exercício de 2017 fica o Poder Executivo autorizado a conceder reajustes de pessoal Ativo e Inativo, observando os dispositivos Constitucionais e aos artigos n.º 19 e n.º 20 da Lei Complementar n.º 101 de 04 de maio de 2000.

Art. 10. Ficamaprovadosos Quadros Demonstrativos da Receita e Plano de Aplicação para o Exercício de 2017 dos seguintes Fundos, que acompanham a presente Lei e seus anexos:

I - Fundo Municipal de Assistência Social, vinculado à Secretaria Municipal de Assistência Social, Trabalho e Habitação no valor de R$ 1.686.000,00;

II - Fundo Municipal de Investimento Social, vinculados à Secretaria Municipal de Assistência Social, Trabalho e Habitação, no valor de R$ 822.000,00;

III – Fundo Municipal da Criança e do Adolescente, vinculados à Secretaria Municipal de Assistência Social, Trabalho e Habitação, no valor de R$30.000,00;

IV – Fundo Municipal de Habitação de Interesse Social, vinculados à Secretaria Municipal de Assistência Social, Trabalho e Habitação, no valor de R$ 300.000,00;

V – Fundo Municipal de Meio Ambiente, vinculados à Secretaria Municipal de Infraestrutura, Agricultura e Meio Ambiente no valor de R$ 1.002.000,00;

VI - Fundo Municipal de Saúde, vinculado à Secretaria Municipal de Saúde, no valor de R$ 21.970.000,00;

VII - Fundo de Manutenção e Desenvolvimento do Ensino Fundamental e de Valorização do Magistério – FUNDEB, vinculado à Secretaria Municipal de Educação, Cultura e Lazer no valor de R$ 12.440.000,00

VIII – Fundo Municipal da Cultura, vinculado à Secretaria Municipal de Educação, Cultura e Lazer no valor de R$ 500.000,00.

Art. 11.Em cumprimento ao Artigo 29-A da Constituição Federal, o Executivo Municipal se obriga a suplementar ou deduzir o Orçamento Geral da Câmara Municipal, em até 30 (trinta) dias após o encerramento do exercício de 2016, tendo por base a receita efetivamente arrecadada no exercício financeiro de 2016, com índice de7% (sete por cento) previsto na Constituição Federal.

Art. 12. Constará nesta Lei, nos termos do artigo 5º da Lei Complementar 101/2000, a previsão de uma reserva de contingência no valor de até 1% (um por cento) da Receita Corrente Líquida, para atendimento complementar das situações de passivos contingentes e outros riscos e eventos fiscais imprevistos.

Art. 13. Ocorrendo alterações na legislação tributária em vigor, fica o Poder Executivo autorizado a proceder aos devidos ajustes na

Este documento é cópia do original assinado digitalmente por: GISELDA RAMOS MEIRA - 20/09/18 11:01 / PAULO CESAR LIMA SILVEIRA - 20/09/18 11:13

execução orçamentária.
Art. 14. O Poder Executivo disponibilizará, até 30 de janeiro de 2017, o cronograma mensal de previsão de arrecadação de receitas e desembolso de despesas para o exercício de 2017, com base na receita prevista e despesa fixada por esta Lei.
Art. 15. Esta Lei entrará em vigor em 1º de janeiro de 2017, revogadas as disposições em contrário.

Ribas do Rio Pardo - MS, 27de Setembro de 2016

JOSÉ DOMINGUES RAMOS
Prefeito Municipal

Publicado por:
Suelen Machado de Oliveira
Código Identificador:35573D5D

Matéria publicada no Diário Oficial dos Municípios do Estado do Mato Grosso do Sul no dia 23/12/2016. Edição 1750
A verificação de autenticidade da matéria pode ser feita informando o código identificador no site:
http://www.diariomunicipal.com.br/assomasul/

Este documento é cópia do original assinado digitalmente por: GISELDA RAMOS MEIRA - 20/09/18 11:01 / PAULO CESAR LIMA SILVEIRA - 20/09/18 11:13

RIBAS DO RIO PARDO
PREFEITURA

LEI COMPLEMENTAR Nº. 035/2017 DE 02 DE MAIO DE 2017.

"Dispõe sobre a reorganização administrativa da Prefeitura Municipal de Ribas do Rio Pardo, Estado de Mato Grosso do Sul, revoga a Lei Complementar nº 01/2012 de 11 de dezembro de 2012, e dá outras providências".

O PREFEITO MUNICIPAL DE RIBAS DO RIO PARDO, Estado de Mato Grosso do Sul, faz saber que o Plenário APROVOU e ele sanciona a seguinte Lei Complementar:

TITULO I
DA ADMINISTRAÇÃO DO PODER EXECUTIVO

CAPÍTULO I
DO OBJETIVO E DOS PRINCÍPIOS

Art. 1º - A Administração Pública Municipal, por meio de ações diretas ou indiretas, tem como objetivo permanente assegurar à população do Município condições dignas que assegurem justiça social ao cidadão e a garantia do desenvolvimento territorial sustentável nos campos econômico, social, ambiental e cultural.

Art. 2º - As atividades do Poder Executivo Municipal serão executadas em conformidade com os princípios fundamentais inscritos no art. 37 da Constituição Federal e os seguintes:
I - construção de uma sociedade livre, justa e solidária;
II - promoção do desenvolvimento local e regional, de forma sustentável;
III - erradicação da pobreza, combatendo a marginalização e as desigualdades sociais;
IV - promoção do bem comum, sem distinção de raça, sexo, cor, idade ou qualquer outra forma de discriminação;
V - compromisso com um meio ambiente ecologicamente equilibrado para servir como bem de uso do cidadão; e
VI - estímulo à produção de riquezas e à distribuição de renda, como estratégias de desenvolvimento.

CAPÍTULO II
DAS DIRETRIZES GERAIS

Art. 3º - A atuação dos órgãos e entidades que compõem a Administração Pública Municipal seguirá as seguintes diretrizes:

I - adoção do planejamento estratégico e sistêmico e do orçamento participativo como mecanismos de gestão democrática e utilização de métodos e instrumentos de participação popular, integração, celeridade e racionalização das ações da Administração Municipal;

Este documento é cópia do original assinado digitalmente por: GISELDA RAMOS MEIRA - 20/09/18 11:01 / PAULO CESAR LIMA SILVEIRA - 20/09/18 11:13

II - expansão do mercado de trabalho, por meio do aumento da escolaridade e do oferecimento de oportunidades de qualificação e treinamento profissional, para permitir a melhoria da renda e das oportunidades de ocupação das pessoas;
III - promoção da integração da comunidade na vida político-administrativa do Município e da gestão compartilhada, por meio de órgãos sociais colegiados representativos, de natureza deliberativa ou consultiva, compostos por representantes da Administração Municipal e da sociedade civil organizada;
IV - aplicação do modelo de desenvolvimento local sustentável, na produção de bens, serviços e ações efetivas de produção, de investimentos industriais e do turismo, da cultura, do desporto, do ensino, da ciência e tecnologia e do meio ambiente;
V - investimento na melhoria da qualidade dos serviços públicos motivando o servidor público para atender ao povo, destinatário final de suas ações, de forma ética e humana;
VI - promoção da modernização permanente dos órgãos, entidades, instrumentos e procedimentos da Administração Pública Municipal, com vistas à redução de custos, minimização dos desperdícios e obtenção de serviços de qualidade;
VII - valorização dos recursos humanos da Administração Pública Municipal por meio da execução de políticas de permanente desenvolvimento de competências técnicas apropriadas aos quadros do serviço público, criando satisfação pessoal e profissional, apoiada por processos competitivos de seleção, promoção e remuneração;
VIII - descentralização da execução das atividades administrativas e operacionais do Governo, mediante desconcentração espacial de suas ações; sistema de comunicação que dê transparência às ações e aos atos administrativos;
IX - realização de investimentos públicos indispensáveis à criação das condições de infraestrutura que proporcionem o desenvolvimento sustentável do Município e a elevação da qualidade de vida da população;
X - exploração ordenada e racional dos recursos naturais do Município, de acordo com as diretrizes da política ambiental, assegurando o menor custo para o meio ambiente, a preservação e a conservação dos ecossistemas locais;
XI - apoio ao desenvolvimento das organizações sociais populares, comprometidas com a inclusão social, no âmbito profissional, cultural, da saúde, do empreendedorismo das pequenas e microempresas, do cooperativismo e do acesso às informações e ao mercado; e
XII - priorização do planejamento e execução de programas e projetos por critério de essencialidade da ação e do atendimento ao interesse coletivo.

TÍTULO II
DA ORGANIZAÇÃO DA PREFEITURA MUNICIPAL

CAPÍTULO I
DA NATUREZA DOS ÓRGÃOS E DAS ENTIDADES

Art. 4º - O Poder Executivo é estruturado por um conjunto de órgãos permanentes, comprometidos com a unidade das ações do governo, respeitadas as suas especialidades individuais, os objetivos e as metas operacionais a serem alcançadas.
Parágrafo único - A Prefeitura Municipal, por meio dos órgãos da Administração Pública Municipal, tem como objetivo permanente assegurar à população condições dignas de vida, buscando o crescimento econômico com justiça social.

Art. 5º - A Administração Pública Municipal compreende os órgãos municipais encarregados da formulação política da gestão pública e do ordenamento operacional das atividades da Administração Municipal, visando o desenvolvimento sustentável do Município, bem como a prestação de assessoramento direto ao Prefeito Municipal no exercício das funções institucionais.

Prefeitura Municipal de Ribas do Rio Pardo
Rua Conceição do Rio Pardo, 1725, Centro • CEP: 79180-000
Tel. (67) 3238-1175 • Ribas do Rio Pardo - MS
www.ribasdoriopardo.ms.gov.br

Este documento é cópia do original assinado digitalmente por: GISELDA RAMOS MEIRA - 20/09/18 11:01 / PAULO CESAR LIMA SILVEIRA - 20/09/18 11:13

RIBAS DO RIO PARDO
PREFEITURA

CAPÍTULO II
DA ADMINISTRAÇÃO PÚBLICA MUNICIPAL

Seção I
Das Disposições Preliminares

Art. 6º - A Administração Pública Municipal compreende a organização institucional encarregada pela prestação de serviços públicos à população, em conformidade com as funções do Poder Executivo, agrupados da seguinte forma:

I - Órgãos Colegiados - órgãos que atuam na instância administrativa de decisões proferidas de forma coletiva, com funções consultivas, deliberativas e ou executiva, representada por órgãos colegiados denominados Conselhos ou Comitês, que têm atuação de caráter permanente;

II - Gestão Institucional - órgãos que atuam nas atividades de coordenação geral, supervisão e controle das atividades do Poder Executivo, para provisão e planejamento dos meios operacionais e administrativos necessários à consecução das ações da Administração Municipal, além do acompanhamento e controle dos programas e projetos governamentais;

III - Inclusão Social - órgãos responsáveis pelas atividades de planejamento, organização e execução das ações que visem o resgate da cidadania e das famílias em vulnerabilidade social observada as diferenças individuais e o caráter emancipatório das políticas públicas de assistência social, saúde, educação e agricultura familiar; e

IV - Desenvolvimento Sustentável - órgãos de natureza técnica, com funções gerenciais de políticas públicas e de execução de programas e projetos voltados para a orientação e apoio aos agentes públicos e privados, no sentido do crescimento econômico e do desenvolvimento local do Município.

Seção II
Dos Órgãos da Administração Pública Municipal

Art. 7º - A Administração Pública Municipal do Poder Executivo será estruturada com a finalidade de prestar apoio direto ao Prefeito Municipal no planejamento, organização, coordenação e controle de programas, projetos e atividades, garantindo uma relação positiva de custos, benefícios e agilidade operacional, compondo-se dos seguintes órgãos:

I - Órgãos Colegiados:

a - Conselho Municipal de Acompanhamento e Controle Social do Fundo de Manutenção e Desenvolvimento da Educação Básica e Valorização dos Profissionais da Educação;
b - Conselho Municipal de Alimentação Escolar;
c - Conselho Municipal de Assistência Social;
d - Conselho Municipal de Defesa do Meio Ambiente;
e - Conselho Municipal de Desenvolvimento Industrial;
f - Conselho Municipal dos Direitos da Criança e do Adolescente;
g - Conselho Municipal dos Direitos da Mulher;
h - Conselho Municipal de Entorpecentes;
i - Conselho Municipal de Saúde;
j - Conselho Tutelar;
k - Conselho Municipal de Desenvolvimento Rural;
l - Conselho Municipal de Sanidade Animal;
m - Conselho Municipal de Habitação;
n - Conselho Municipal de Educação;

Prefeitura Municipal de Ribas do Rio Pardo
Rua Conceição do Rio Pardo, 1725, Centro • CEP: 79180-000
Tel. (67) 3238-1175 • Ribas do Rio Pardo - MS
www.ribasdoriopardo.ms.gov.br

Este documento é cópia do original assinado digitalmente por: GISELDA RAMOS MEIRA - 20/09/18 11:01 / PAULO CESAR LIMA SILVEIRA - 20/09/18 11:13

RIBAS DO RIO PARDO
PREFEITURA

o - Conselho Municipal do Idoso.

II - Órgãos de Assistência Direta e Imediata:
a - Assessoria de gabinete;
b - Procuradoria Jurídica;
c - Assessoria Jurídica;
d - Departamento de Defesa Civil;
e – Junta do Serviço Militar;
f – Coordenadoria de Gestão de Projetos e Convênios:
f.1 – Departamento Técnico de Projetos.
g – Coordenadoria de Comunicação;
g.1 – Divisão de Criação;
g.2 – Divisão de Mídias.
h – Coordenadoria de Gestão de T.I.;
i – Departamento de Habitação:
j – Departamento de Relações Institucionais;
l – Coordenadoria de Controle Interno:
l.1 – Departamento de Ouvidoria;
l.2 – Departamento de Auditoria.
m – Coordenadoria de Cultura:
m.1 – Departamento de Cultura:
m.1.1 – Divisão de Artes Cênicas;
m.1.2 – Divisão de Dança;
m.1.3 – Divisão de Artesanato;
m.2 – Departamento de Patrimônio
m.2.1 – Divisão Administrativa;
m.2.2 – Divisão de Logística;
m.3 – Departamento de Bandas e Corais;
m.3.1 – Divisão de Bandas;
m.3.2 – Divisão de Corais;
m.3.3 – Divisão de Coreografias;

III - Órgãos de Gestão Institucional:

a) - SECRETARIA DE FINANÇAS;

a.1- Coordenadoria de Receita e Controle;
a.2- Coordenadoria de Contabilidade:
a.2.1- Divisão de Empenhos;
a.3- Departamento Tributário:
a.3.1- Divisão de Tributos;
a.4- Coordenadoria de Tesouraria:
a.4.1- Divisão de Pagamentos;
a.5- Departamento de Prestação de Contas:
a.5.1- Divisão de Acompanhamento Contábil;
a.6 – Departamento de Cadastro Mobiliário e Imobiliário;
a.6.1 – Divisão de Cadastro;

b) - SECRETARIA DE ADMINISTRAÇÃO;
- Diretoria Executiva

b.1- Coordenadoria de Licitação

Prefeitura Municipal de Ribas do Rio Pardo
Rua Conceição do Rio Pardo, 1725, Centro • CEP: 79180-000
Tel. (67) 3238-1175 • Ribas do Rio Pardo - MS
www.ribasdoriopardo.ms.gov.br

Este documento é cópia do original assinado digitalmente por: GISELDA RAMOS MEIRA - 20/09/18 11:01 / PAULO CESAR LIMA SILVEIRA - 20/09/18 11:13

RIBAS DO RIO PARDO
PREFEITURA

b.1.1- Departamento de Compras
b.1.2- Departamento de Contratos
b.2 - Departamento de Gestão de Suprimentos e Logística:
b.2.1- Divisão de Publicações
b.3 - Departamento de Recursos Humanos:
b.3.1- Divisão de Folha de Pagamento;
b.3.2- Divisão de Controle Funcional;
b.4- Departamento de Patrimônio e Arquivo Público Municipal;
b.4.2 – Divisão de Almoxarifado.
b.4.3 - Divisão de Vigilância Patrimonial;
b.5- Divisão de Cerimonial;
b.6 – Divisão de Protocolo Geral

c) - SECRETARIA DE DESENVOLVIMENTO ECONÔMICO;

Diretoria Executiva;

c.1-Departamento de Meio Ambiente;
c.1.1 – Divisão de Fiscalização
c.1.1 – Divisão Ambiental
c.2-Departamento de Agricultura e Pecuária;
c.2.1 – Divisão de Apoio à Agricultura.
c.3-Departamento de Indústria e Comércio;
c.3.1 – Divisão de Empreendedorismo;
c.4-Departamento de Geração de Renda;
c.4.1 – Divisão Casa do Trabalhador;
c.4.2 – Divisão de Crédito;
c.4.3 – Divisão de Capacitação Profissional;
c.5 – Departamento de Desenvolvimento Local;
c.6 – Departamento de Turismo;

IV - Órgãos de Inclusão Social:

a) - SECRETARIA DE EDUCAÇÃO:
- Diretoria Executiva:
- Divisão de Planejamento Administrativo;
- Departamento de Contabilidade;
- Divisão de Manutenção;
- Departamento Jurídico;
- Direção Escolar
- Secretaria Escolar

a.1 – Núcleo de Inspeção Escolar;
a.2 – Núcleo de Projetos Pedagógicos;
a.3 – Núcleo de Ensino Especial;
a.4 – Núcleo de Ensino Fundamental;
a.4.1 – Departamento de Ensino Fundamental I;
a.4.2 – Departamento de Ensino Fundamental II;
a.4.3 – Departamento de Educação Infantil;
a.4.4 – Departamento nutricional;
a.5 - Departamento de Transporte Escolar;
a.5.1 – Divisão de Gestão de Transporte;
a.5.2 – Divisão de Apoio;

Prefeitura Municipal de Ribas do Rio Pardo
Rua Conceição do Rio Pardo, 1725, Centro • CEP: 79180-000
Tel. (67) 3238-1175 • Ribas do Rio Pardo - MS
www.ribasdoriopardo.ms.gov.br

Este documento é cópia do original assinado digitalmente por: GISELDA RAMOS MEIRA - 20/09/18 11:01 / PAULO CESAR LIMA SILVEIRA - 20/09/18 11:13

RIBAS DO RIO PARDO
PREFEITURA

b) - SECRETARIA DE SAÚDE:

b.1– Coordenadoria em Gestão de Saúde:
b.1.1- Divisão de Planejamento;
b.1.2- Divisão de Administração;
b.1.3- Divisão de Manutenção;
b.1.4- Divisão de Gestão em T.I. e Central de Regulação;

b.1 – Coordenadoria de Atenção Básica:
b.1.1- Departamento de Saúde Bucal:
b.1.1.1- Divisão ESF São Sebastião;
b.1.1.2- Divisão ESF São João;
b.1.1.3- Divisão ESF Estoril;
b.1.1.4- Divisão ESF Jardim do Trabalhador;
b.1.1.5- Divisão ESF Vista Alegre;
b.1.1.6- Divisão Posto de Saúde Central.
b.1.2 – Departamento de Ouvidoria.
b.2 – Coordenadoria de Vigilância em Saúde e Epidemiologia:
b.2.1- Departamento de Vigilância Sanitária;
b.2.2- Divisão de Vigilância em Endemias e Zoonoses;
b.2.3- Divisão de Supervisões de Área:
b.2.3.1- Divisão S.A.1
b.2.3.2- Divisão S.A.2
b.2.3.3- Divisão S.A.3
b.2.3.4- Divisão S.A.4
b.3 – Coordenadoria de Gestão de Saúde:
b.3.1 – Divisão de Planejamento;
b.3.2 – Divisão de Administração;
b.3.3 – Divisão de Manutenção;
b.3.4 – Divisão de Gestão em T.I. e Central de Regulação.
b.4 - Departamento de Atenção Farmacêutica:
b.4.1- Divisão de Gestão Farmacêutica;
b.5 – Coordenadoria de Administração Hospitalar:
b.5.1- Diretoria Geral;
b.5.2- Diretoria Técnica;
b.5.3- Diretoria Clínica;
b.5.4- Divisão de Fisioterapia;
b.5.5- Divisão de Faturamento SUS;
b.5.6- Divisão de Laboratório;
b.5.7- Divisão SAMU;

c) - SECRETARIA DE ASSISTÊNCIA SOCIAL:

- Departamento de Proteção Especial de Alta Complexidade – Casa de Acolhimento.
– Diretoria Executiva:
- Divisão de Administração;
- Departamento de Bolsa Família;

c.1 - Departamento de Apoio e Gestão do SUAS:
c.2 - Departamento de Atenção Especial.
c.2.1 – Departamento CREAS.
c.3 - Departamento Proteção Básica;
c.3.1- Departamento Casa de Acolhimento;

Prefeitura Municipal de Ribas do Rio Pardo
Rua Conceição do Rio Pardo, 1725, Centro • CEP: 79180-000
Tel. (67) 3238-1175 • Ribas do Rio Pardo - MS
www.ribasdoriopardo.ms.gov.br

Este documento é cópia do original assinado digitalmente por: GISELDA RAMOS MEIRA - 20/09/18 11:01 / PAULO CESAR LIMA SILVEIRA - 20/09/18 11:13

c.3.2- Departamento CRAS Centro;
c.3.3- Departamento CRAS Estoril;
c.3.4- Departamento Geração de Renda;
c.3.5 - Departamento de Grupos de Convivência;
c.4 – Coordenadoria de Transferência de Renda.
c.4.1- Divisão de Cadastro e Acompanhamento;
c.5 – Departamento Centro Social Brasil Criança Cidadã;
c.5.1 – Divisão de Artes;
c.5.2 – Divisão de Esportes.
c.6 – Departamento Centro de Convivência do Idoso;
c.7 – Departamento de Conselhos Municipais.

d) - SECRETARIA PARA JUVENTUDE, ESPORTE E LAZER;

- Diretoria Executiva

d.1-Departamento de Juventude;
d.2- Departamento de Esportes Coletivos:
d.2.1- Divisão de Ginásios de Esportes;
d.2.2- Divisão de Estádio Municipal;
d.2.3- Divisão de Quadras Esportivas;
d.2.4- Divisão de Escolas Esportivas Coletivas.
d.3- Departamento de Esportes Individuais;
d.4- Departamento de Eventos Esportivos.

b) - SECRETARIA DE OBRAS:

-Diretoria Executiva
- Núcleo de Trânsito

b.1 - Departamento de Obras e Serviços Públicos:
b.1.1- Divisão de Serviços Públicos e Próprios Municipais;
b.1.2- Divisão de Limpeza Pública;
b.2 - Departamento de Engenharia, Projetos e Fiscalização;
b.2.1- Divisão de Engenharia e Projetos
b.2.2- Divisão de Fiscalização
b.3 - Departamento de Construção e Manutenção de Vias Urbanas.
b.3.1 – Divisão de Obras Públicas;
b.3.2 – Divisão de Manutenção e Limpeza;
b.4 – Departamento de Manutenção de Estradas Municipais;
b.4.1 – Divisão de Apoio e Logística;
b.4.2 – Divisão de Pontes;
b.5 – Departamento de Modernização e Iluminação Pública;
b.5.1 – Divisão de Obras Civis Municipais;
b.5.2 – Divisão de Eficiência Energética;
b.6 – Departamento Central de Manutenção de Frotas;
b.6.1 – Divisão de Oficina;
b.6.2 – Divisão de Gestão de Frotas;

Seção III
Dos Órgãos Colegiados

Prefeitura Municipal de Ribas do Rio Pardo
Rua Conceição do Rio Pardo, 1725, Centro • CEP: 79180-000
Tel. (67) 3238-1175 • Ribas do Rio Pardo - MS
www.ribasdoriopardo.ms.gov.br

Este documento é cópia do original assinado digitalmente por: GISELDA RAMOS MEIRA - 20/09/18 11:01 / PAULO CESAR LIMA SILVEIRA - 20/09/18 11:13

RIBAS DO RIO PARDO
PREFEITURA

Art. 8º - As finalidades e composição dos Conselhos Municipais estão definidas em seus atos de criação e seu funcionamento regulado em regimento próprio.

Seção IV
Dos Órgãos de Assistência Direta e de Assessoramento

Subseção I
Da Assessoria de Gabinete

Art. 9º - Aos órgãos de assistência direta e imediata do Prefeito Municipal compete a Assessoria de gabinete do Prefeito:
I - a coordenação, a supervisão, o controle e o gerenciamento das atividades de apoio direto ao Prefeito Municipal;
II - a assistência direta e imediata ao Prefeito Municipal na sua representação institucional e social e o apoio protocolar nos atos públicos dos quais participar;
III - o recebimento, a triagem, o estudo e o preparo de expediente, correspondência e documentos de interesse do Prefeito Municipal bem como o acompanhamento e o controle da execução das determinações dele emanadas;
IV - a prestação de assistência ao Chefe do Executivo em suas relações político-administrativas com entidades públicas e privadas, associações e público em geral; e
V - a execução de atividades relacionadas à segurança pessoal do Prefeito, providenciando meios e promovendo ações de vigilância e guarda do seu local de trabalho e residência bem como nos eventos públicos e viagens.

Subseção II
Da Procuradoria Jurídica

Art. 10 - A Procuradoria Jurídica, órgão diretamente subordinado ao Prefeito Municipal compete:
I - o acompanhamento e o controle das ações cuja representação judicial do Município tenha sido conferida a terceiros;
II - a defesa em juízo ou fora dele, ativa ou passivamente, dos atos e prerrogativas do Prefeito, do Município e de suas entidades de direito público;
III - a elaboração de minutas de correspondências ou documentos para prestar informações ao Judiciário em mandados de segurança impetrados contra ato do Prefeito e de outras autoridades que forem indicadas em norma regulamentar;
IV - a emissão de pareceres, normativos ou não, para fixar a interpretação de leis ou atos administrativos;
V - a proposição de atos de natureza geral e medidas de caráter jurídico que visem a proteger o patrimônio público e a manifestação sobre providências de ordem administrativa e jurídica aconselhadas pelo interesse público;
VI - a colaboração com o Prefeito no controle da legalidade no âmbito do Poder Executivo Municipal;
VII - a orientação na elaboração de projetos de lei, decretos e outros atos normativos de competência do Prefeito Municipal ou dos Secretários Municipais;
VIII- a promoção da cobrança administrativa e judicial da dívida ativa do Município;
IX – promoção, ao juízo do Prefeito, de representação ao Procurador-Geral da República para que este providencie perante o Supremo Tribunal Federal a avocação de causas processadas perante quaisquer juízos, nas hipóteses previstas na legislação federal pertinente;
X - a manifestação prévia com referência ao cumprimento de decisões judiciais e, por determinação do Prefeito, nos pedidos de extensão de julgados, relacionados com a administração direta

Prefeitura Municipal de Ribas do Rio Pardo
Rua Conceição do Rio Pardo, 1725, Centro • CEP: 79180-000
Tel. (67) 3238-1175 • Ribas do Rio Pardo - MS
www.ribasdoriopardo.ms.gov.br

Este documento é cópia do original assinado digitalmente por: GISELDA RAMOS MEIRA - 20/09/18 11:01 / PAULO CESAR LIMA SILVEIRA - 20/09/18 11:13

RIBAS DO RIO PARDO
PREFEITURA

Subseção III
Da Assessoria Jurídica

Art. 11 - A Assessoria Jurídica é um apêndice da Procuradoria Jurídica do Município, a quem fica subordinada, tendo como âmbito de ação o assessoramento jurídico administrativo, e judicial, e compete:
I – a proposição ao Prefeito de encaminhamento de representação para a declaração de inconstitucionalidade de atos normativos e a elaboração da correspondente petição e das informações que devam ser prestadas pelo Prefeito;
II - a defesa dos interesses do Município e do Prefeito junto aos contenciosos administrativos;
III - a representação ao Prefeito sobre providências de ordem jurídica reclamada pelo seu interesse e pela aplicação das leis vigentes.
IV - a proposição de medidas para uniformização da jurisprudência administrativa e a elaboração de minutas dos termos de contratos a serem firmados pelo Município;
V - a manifestação, sempre que solicitada, em processo administrativo disciplinar que exija orientação jurídica como condição de seu prosseguimento;
VI - a proposição da declaração de nulidade ou a revogação de quaisquer atos administrativos contrários ao interesse público;
VII – a organização e sistematização de coletâneas da legislação municipal e de atos do Prefeito Municipal.
VIII - A execução de outras atividades correlatas.

Subseção IV
Do Departamento de Defesa Civil

Art. 12 - O Departamento de Defesa Civil, órgão diretamente subordinado ao Prefeito Municipal, compete:
I - planejar, coordenar, controlar e orientar as ações e medidas de socorro,
II - assistenciais e de recuperação das condições materiais, de saúde e sociais das populações atingidas por calamidades
III - incentivar o esforço conjunto de órgãos públicos e entidades privadas e da comunidade em geral na implementação e medidas dessa natureza.
Parágrafo único - Ato do Poder Executivo disporá sobre a composição e organização da Coordenadoria Municipal de Defesa Civil.

Subseção V
Da Coordenadoria de Controle Interno

Art. 13 – A Coordenadoria de Controle Interno, órgão diretamente vinculado ao Prefeito Municipal, responsável pelo sistema de controle interno, tem por finalidade promover no âmbito do Poder Executivo a execução das atividades de controle interno, mediante:
I - a supervisão das atividades de contabilidade geral dos recursos orçamentários, financeiros e patrimoniais dos órgãos e entidades do Poder Executivo bem como a orientação dos registros contábeis de competência do Poder Legislativo;
II - o assessoramento a órgãos e entidades do Poder Executivo para assegurar a observância das normas legais nos procedimentos de guarda e aplicação de dinheiro, valores e outros bens do Município;
III - o acompanhamento e a verificação da regularidade na realização das receitas e despesas e exame dos atos que resultem em criação e extinção de direitos e obrigações de ordem financeira e patrimonial no âmbito do Poder Executivo;
IV - a avaliação dos resultados da gestão orçamentária, financeira e patrimonial nos órgãos e entidades do Poder Executivo bem como da aplicação dos recursos públicos

Prefeitura Municipal de Ribas do Rio Pardo
Rua Conceição do Rio Pardo, 1725, Centro • CEP: 79180-000
Tel. (67) 3238-1175 • Ribas do Rio Pardo - MS
www.ribasdoriopardo.ms.gov.br

Este documento é cópia do original assinado digitalmente por: GISELDA RAMOS MEIRA - 20/09/18 11:01 / PAULO CESAR LIMA SILVEIRA - 20/09/18 11:13

por entidades que recebem subvenções ou outras transferências à conta do orçamento do Município;
V - a proposição de impugnação de despesas e inscrição de responsabilidade relativamente às contas do Município e o apoio às atividades de controle externo de competência do Tribunal de Contas do Estado;
VI - o recebimento de reclamações, denúncias e sugestões sobre serviços da Administração Municipal e a promoção do seu encaminhamento a outros órgãos municipais para apuração, esclarecimento e tomada de providências para solução ou correção de desvios, omissões; e
VII - a operação e a manutenção de sistema de informação para disponibilizar, em local de fácil acesso ao público, aos contribuintes, partidos políticos, associações, sindicato e aos cidadãos em geral, informações sobre a gestão dos recursos públicos por órgãos e entidades do Poder Executivo e suas transferências às entidades privadas ou organizações não-governamentais.
VIII – a avaliação, em contribuição com as devidas comissões, de avaliação dos atos de pessoal e folha de pagamentos quanto à sua regularidade e legalidade, mormente quanto aos eventos nela inseridos.
IX – Através do Departamento de Ouvidoria, que se subordina à Coordenadoria de Controle Interno, promover o exercício da cidadania, recebendo, encaminhando e acompanhando sugestões, reclamações, elogios e denúncias dos cidadãos relativas à prestação de serviços públicos municipais em geral, assim como representações contra o exercício negligente ou abusivo de cargos, empregos e funções do Poder Executivo Municipal, sem prejuízo das competências específicas de outros Órgãos e Entidades integrantes da Administração Municipal.

Subseção VI
Da Coordenadoria de Cultura

Art. 14 – A Coordenadoria de Cultura, órgão diretamente vinculado ao Prefeito Municipal, tem por finalidade promover no âmbito do Poder Executivo a execução das atividades culturais, mediante:

I - o planejamento, a organização, a promoção, a coordenação, a execução e o controle das atividades relacionadas com a cultura;
II - a promoção de festividades cívicas, certames culturais e artísticos;
III - a administração de museus, galerias de arte e da banda de música;
IV - a organização do calendário cultural e histórico;
V - a promoção das manifestações artísticas com o apoio de cursos e espaços culturais adequados por meio de convênios, acordos e contratos com entidades públicas e privadas;
VI - a pesquisa de dados culturais e históricos dos diferentes bairros e distritos do Município;
VII - a publicação de registros culturais;
VIII - a interligação com as demais Secretarias e com entidades representativas da cultura;

Subseção VII
Da Coordenadoria de Comunicação

Art. 15 - A Coordenadoria de Comunicação, órgão diretamente vinculado ao Prefeito Municipal, tem por finalidade promover no âmbito do Poder Executivo à execução das atividades auxiliares, mediante:
I - elaborar, executar e operacionalizar a política de comunicação social e de relações públicas da Prefeitura Municipal,

Prefeitura Municipal de Ribas do Rio Pardo
Rua Conceição do Rio Pardo, 1725, Centro • CEP: 79180-000
Tel. (67) 3238-1175 • Ribas do Rio Pardo - MS
www.ribasdoriopardo.ms.gov.br

Este documento é cópia do original assinado digitalmente por: GISELDA RAMOS MEIRA - 20/09/18 11:01 / PAULO CESAR LIMA SILVEIRA - 20/09/18 11:13

II - a articulação dos órgãos de imprensa, a elaboração de documentos oficiais de divulgação,
III - o registro fotográfico, audiovisuais, criação de mídias;

Subseção VIII
Da Coordenadoria de Gestão de Projetos e Convênios

Art. 16 – A Coordenadoria de Gestão de Projetos e Convênios, órgão diretamente vinculado ao Prefeito Municipal, tem por finalidade promover no âmbito do Poder Executivo à execução das atividades auxiliares, mediante:
I – o acompanhamento do andamento dos convênios, contratos de repasse, captação de recursos e de financiamento junto à Entidades estaduais e federais, prestações de contas de contas de Convênios e acompanhamento do SICONV.
II - a elaboração de estudos, planos e programas de trabalho, projetos de obras públicas definindo os respectivos orçamentos e indicando os recursos financeiros necessários para realização das despesas, bem como a verificação da viabilidade técnica para a execução dos mesmos, a conveniência e utilidade para o interesse público e do impacto no município e no meio ambiente, em conjunto com as áreas afins;
III – a elaboração de estudos e projetos para captação de recursos para programas e projetos de interesse do Município, em articulação com as áreas de interesse;
IV - a elaboração de projetos técnicos indispensáveis às obras e aos serviços a serem realizados pela Prefeitura Municipal e a manutenção do arquivo técnico desses estudos e projetos, bem como das obras realizadas ou programadas; e
V - a integração com as demais Secretarias visando o acompanhamento, a implementação dos estudos e projetos e o assessoramento ao Prefeito Municipal na sua área de competência.

Subseção IX
Da Coordenadoria de Gestão de T.I.

Art. 17 - A Coordenadoria de Gestão de T.I, órgão diretamente vinculado ao Prefeito Municipal, tem por finalidade promover no âmbito do Poder Executivo à execução das atividades auxiliares, mediante:
I - prestar apoio e assessoramento geral na implantação de novos sistemas informatizados no âmbito da Prefeitura Municipal;
II - pesquisar e analisar novos softwares de apoio e aplicativos gerais necessários à Prefeitura Municipal, visando a melhoria dos serviços;
III - propor novos métodos e normas de análise, programação e manutenção de sistemas;
IV - apoiar na aquisição, alocação, contratação, instalação e manutenção dos recursos e equipamentos de informática;
V - assegurar a regularidade de manutenção dos equipamentos, acompanhando e fiscalizando os serviços executados;
VI - executar as funções de suporte técnico relativo a pesquisa e análise de equipamentos e software básico, geração e manutenção de sistemas operacionais, administração de bancos de dados físicos e administração de comunicação de dados;
VII - propor soluções de racionalização e economicidade de procedimento e rotinas administrativas, visando a melhoria do funcionamento dos sistemas de comunicação e de informações gerenciais;
VIII - desenvolver processos e instrumentos de organização administrativa e de aperfeiçoamento dos sistemas e fluxos de trabalho;
IX - apoiar a consolidação técnica e o desenvolvimento profissional do pessoal de informática e de sistemas organizacionais;

Prefeitura Municipal de Ribas do Rio Pardo
Rua Conceição do Rio Pardo, 1725, Centro • CEP: 79180-000
Tel. (67) 3238-1175 • Ribas do Rio Pardo - MS
www.ribasdoriopardo.ms.gov.br

Este documento é cópia do original assinado digitalmente por: GISELDA RAMOS MEIRA - 20/09/18 11:01 / PAULO CESAR LIMA SILVEIRA - 20/09/18 11:13

RIBAS DO RIO PARDO
PREFEITURA

Subseção X
Do Departamento de Habitação

Art. 18 - O Departamento de Habitação, órgão diretamente subordinado ao Prefeito Municipal, compete:
I - a gestão do Fundo Municipal de Habitação, com vistas à implantação de moradias populares e implementação e execução da política habitacional do Município para atendimento à população de baixa renda, beneficiária da assistência social;
II - o planejamento, a elaboração em conjunto com a área de Projetos, de projetos habitacionais, a implantação, bem como o fomento e a intermediação de financiamentos para aquisição, ampliação e reforma de moradias;
III - a fiscalização e a regularização das áreas de loteamento e unidades residenciais destinadas ao uso em programas de habitação para a população de baixa renda; e
IV - a promoção de estudos visando à identificação de soluções para os problemas habitacionais e execução do reassentamento dessas populações para interesse social ou desocupação de área de risco;
V - assistir ao Prefeito Municipal e os órgãos e as entidades da administração municipal em matéria de sua competência.

Seção V
Dos Órgãos de Gestão Institucional

Subseção I
Da Secretaria de Finanças

Art. 19 - À Secretaria Municipal de Finanças, órgão diretamente subordinado ao Prefeito Municipal, compete:
I - o planejamento estratégico municipal, mediante orientação normativa, metodológica e executiva do processo de programação governamental dos demais órgãos e entidades da Administração Municipal e com a sociedade, observando as diretrizes políticas estabelecidas no Programa de Governo;
II - a coordenação da formulação e definição dos programas e projetos governamentais e a elaboração da Lei de Diretrizes Orçamentárias, da Lei Orçamentária Anual e do Orçamento Plurianual do Município, observadas as normas da Constituição Federal, da Lei de Responsabilidade Fiscal, em conjunto com as Secretarias Municipais;
III - a orientação aos órgãos e entidades municipais sobre a proposição de seus orçamentos e consolidação das propostas, controle, acompanhamento e execução do orçamento anual;
IV - o acompanhamento da execução orçamentária municipal, mediante a manutenção de registros da utilização dos recursos orçamentários alocados ao atendimento das despesas de custeio e de investimento dos órgãos da administração direta da Prefeitura Municipal;
V - o levantamento dos gastos com pessoal, material, serviços e encargos diversos, instalações, material permanente e equipamentos para proposição da programação das despesas de custeio e de capital e sua inclusão no orçamento anual do Município, em articulação com as demais Secretarias;
VI - a formulação, a coordenação, a administração e a execução da política de administração tributária, fiscal e financeira do Município, a arrecadação, o lançamento e a fiscalização dos tributos e receitas municipais bem como o aperfeiçoamento da legislação tributária municipal;
VII - a coordenação das atividades relativas à execução orçamentária, financeira e contábil dos órgãos da administração direta municipal e o estabelecimento e

Prefeitura Municipal de Ribas do Rio Pardo
Rua Conceição do Rio Pardo, 1725, Centro • CEP: 79180-000
Tel. (67) 3238-1175 • Ribas do Rio Pardo - MS
www.ribasdoriopardo.ms.gov.br

Este documento é cópia do original assinado digitalmente por: GISELDA RAMOS MEIRA - 20/09/18 11:01 / PAULO CESAR LIMA SILVEIRA - 20/09/18 11:13

acompanhamento da programação financeira de desembolso, de conformidade com as determinações da Lei de Responsabilidade Fiscal e as normas legais pertinentes;
VIII - a organização e a manutenção do cadastro econômico de contribuintes e a orientação aos contribuintes quanto a sua atualização e, em articulação com a Secretaria Municipal de Infraestrutura, a organização e a manutenção do cadastro imobiliário do Município;
IX - a emissão de autos para inscrição na dívida ativa e a promoção da sua cobrança, mediante encaminhamento à Procuradoria Jurídica do Município, e o acompanhamento, controle e registro do seu pagamento;
X - a promoção de estudos e a fixação de critérios para a concessão de incentivos fiscais e financeiros, tendo em vista o desenvolvimento econômico e social do Município;
XI - a realização das receitas e a destinação destes recursos aos outros órgãos municipais para que desenvolvam seus programas e as ações governamentais, em observância às disposições das leis orçamentárias aprovadas, os programas e projetos do Governo e as demandas sociais priorizadas na ação governamental;
XII - a proposição de normas e procedimentos para controle, registro e acompanhamento dos gastos públicos e a análise da viabilidade de instituição e manutenção de fundos especiais bem como a fixação de normas administrativas para seu funcionamento e controle de sua gestão;
XIII - a elaboração, a manutenção e a atualização do Plano de Contas Único para os órgãos da administração direta;
XIV - o processamento do pagamento das despesas, da movimentação das contas bancárias da Prefeitura e o repasse de recursos ao Poder Legislativo bem como a formalização e o controle das transferências constitucionais e voluntárias;
XV - o estabelecimento da programação financeira de desembolso, a uniformização e a padronização dos sistemas, procedimentos e formulários aplicados utilizados na execução financeira e a promoção de medidas asseguradoras do equilíbrio orçamentário e financeiro das contas públicas municipais;
XVI - a proposição dos quadros de detalhamento e execução da despesa orçamentária dos órgãos;
XVII - o cadastramento, o acompanhamento e o controle da execução de convênios em que são convenentes órgãos ou entidades do Poder Executivo bem como a avaliação da fixação de contrapartidas que utilizam recursos humanos, financeiros ou materiais de órgãos ou entidades do Poder Executivo Municipal;
XVIII - a promoção da educação fiscal da população como estratégia integradora de todas as ações da administração tributária, visando à realização da receita necessária aos objetivos do Município;

Subseção II
Da Secretaria de Administração

Art. 20 - À Secretaria de Administração, órgão diretamente subordinado ao Prefeito Municipal, compete:
I - a formulação e a condução da política de administração dos recursos humanos, a coordenação e a execução das atividades de pagamento, cadastramento, recrutamento e seleção de pessoal para os órgãos e entidades da Administração Municipal;
II - a formulação, a elaboração e a administração do plano de cargos e vencimentos da Prefeitura Municipal, a fixação, o controle do quadro de lotação, o estudo e a proposição das políticas de definição dos sistemas remuneratórios;
III - o acompanhamento da regularidade dos recolhimentos das contribuições ao sistema de previdência social dos servidores municipais e a administração do programa de assistência social, saúde e de perícia médica;

Prefeitura Municipal de Ribas do Rio Pardo
Rua Conceição do Rio Pardo, 1725, Centro • CEP: 79180-000
Tel. (67) 3238-1175 • Ribas do Rio Pardo - MS
www.ribasdoriopardo.ms.gov.br

Este documento é cópia do original assinado digitalmente por: GISELDA RAMOS MEIRA - 20/09/18 11:01 / PAULO CESAR LIMA SILVEIRA - 20/09/18 11:13

IV - o estudo das proposições de criação, transformação ou extinção de cargos em comissão e funções de confiança e a elaboração dos atos respectivos e os de provimento e vacância de cargos e funções públicas;
V - a gestão dos serviços de suprimento, mediante a realização dos processos licitatórios e a manifestação nas dispensas e inexigibilidades nas compras e contratações para órgãos e entidades da Administração Municipal, bem como a organização e manutenção do cadastro de fornecedores da Prefeitura Municipal;
VI - a formulação e a promoção da implementação de políticas e diretrizes relativas às atividades de administração de material, de serviços, patrimonial, de transportes, de comunicações administrativas e de guarda de materiais de consumo, permanente e equipamentos;
VII - a organização e a manutenção dos serviços de protocolo, tramitação e distribuição de documentos, correspondências e processos e a prestação dos serviços de manutenção e conservação de prédios públicos, locação, alienação, permissão e cessão de uso de bens municipais e a negociação para uso de imóveis de propriedade do Estado, da União ou de terceiros pelo Município;
VIII - a apuração de denúncias relativas a infrações disciplinares de agentes e servidores municipais e a abertura e condução de processo administrativo disciplina bem como a aplicação das penalidades cabíveis, ressalvadas as de competência privativa do Prefeito Municipal;
IX - a coordenação, a supervisão e o controle de rotinas e procedimentos administrativos vinculados aos sistemas de recursos humanos e suprimento de bens e serviços para que os órgãos e entidades municipais possam executar suas atividades operacionais de forma eficiente; e
X - a programação, a implantação e a gestão das atividades de organização, registro e guarda de documentos municipais e a manutenção do arquivo público municipal, assegurando a consulta a processos e documentos preservados.

Subseção III
Da Secretaria de Desenvolvimento Econômico

Art. 21 - À Secretaria de Desenvolvimento Econômico, órgão diretamente subordinado ao Prefeito Municipal, compete:
I - a formulação, a elaboração e a implementação de projetos estratégicos de desenvolvimento local bem como a coordenação e a implementação de ações de estímulo e apoio ao desenvolvimento dos setores produtivos nas áreas da indústria e do comércio;
II - o investimento na melhoria dos ambientes, institucional e organizacional, com vistas a estimular interesses de empreendedores e promover a atração de investimentos para o Município;
III - a estruturação de sistemas locais de produção integrada tendo por fins a diversificação produtiva, o fortalecimento do sistema agrário e o desenvolvimento de produtos de alto valor agregado e do acesso ao mercado;
IV - a promoção de estudos e pesquisas sociais, econômicos e institucionais, a transformação de potencialidades do Município em oportunidades para instalação de empreendimentos voltados para o desenvolvimento econômico, social e sustentável;
V - o incentivo e a orientação para a instalação, localização, ampliação e diversificação de indústrias que utilizem tecnologias e mão- de- obra e insumos locais e o desenvolvimento de programas e projetos de fomento a outras atividades produtivas e comerciais compatíveis ao Município;
VI - a orientação, de caráter indutor, à iniciativa privada para captação de empreendimentos de interesse econômico para o Município, em especial, a implementação de projetos voltados para a expansão dos segmentos industrial;

Prefeitura Municipal de Ribas do Rio Pardo
Rua Conceição do Rio Pardo, 1725, Centro • CEP: 79180-000
Tel. (67) 3238-1175 • Ribas do Rio Pardo - MS
www.ribasdoriopardo.ms.gov.br

Este documento é cópia do original assinado digitalmente por: GISELDA RAMOS MEIRA - 20/09/18 11:01 / PAULO CESAR LIMA SILVEIRA - 20/09/18 11:13

RIBAS DO RIO PARDO
PREFEITURA

VII - o acompanhamento de programas e projetos desenvolvidos nas esferas estadual e federal relacionados ao desenvolvimento dos setores da indústria e do comércio, para identificação de oportunidades de expansão ou instalação de novos empreendimentos no Município;
VIII - a promoção de medidas para atração de interessados em instalar atividades empresariais no Município, em articulação com os setores locais, estaduais e nacionais;
IX - o incentivo e o apoio à pequena e média empresa nas suas áreas de atuação e o estímulo à localização, manutenção e desenvolvimento de empreendimentos industriais, comerciais e de serviços no Município;
X - a formulação e implementação de projetos para incentivar empreendimentos produtivos que envolvam a comunidade científica e acadêmica local, para estabelecimento de parcerias no sentido de aplicação de ciência e tecnologia para aperfeiçoar, modernizar e racionalizar os processos de produção;
XI - a proposição e a implementação, em articulação com as demais Secretarias Municipais das políticas de qualificação e requalificação profissional e colocação de mão-de-obra habilitada às demandas apresentadas nas atividades econômica no Município;
XII - o incentivo e a orientação ao associativismo e ao cooperativismo, mediante apoio à criação de organismos e a promoção de cursos, palestras e eventos afins;
XIII - fomentar e incentivar à instalação de novos negócios e investimentos que busquem valorizar e explorar o potencial de turístico no Município;
XIV - elaborar o Plano Municipal de Desenvolvimento Turístico;
XV - criar e manter a agência de divulgação do turismo do município;
XVI - articular com organismos tanto de âmbito governamental como da iniciativa privada, visando a captação de recursos e a atração de investimentos para o Município, aproveitando as potencialidades locais, para programas e projetos de desenvolvimento econômico, social e ambiental;
XVII - elaborar e executar projetos estratégicos de desenvolvimento do turismo local, bem como a coordenação e a implementação de ações de estímulo e apoio ao desenvolvimento dos setores de meio ambiente e turismo;
XVIII - o acompanhamento de programas e projetos desenvolvidos nas esferas estadual e federal e relacionados ao desenvolvimento do meio ambiente e turismo, para identificação de oportunidade e expansão ou instalação de novos empreendimentos no Município;
XIX - estabelecer parcerias com agências de turismo, visando a divulgação e inclusão do município nos roteiros turísticos do estado;
XX - a estruturação de sistemas locais de produção integrada tendo por fins a diversificação produtiva, o fortalecimento do sistema agroindustrial e o desenvolvimento de produtos de alto valor agregado e do acesso ao mercado;
XXI - a orientação, de caráter indutor, à iniciativa privada para captação de empreendimentos de interesse econômico para o Município, em especial, a implementação de projetos voltados para a expansão dos segmentos industrial e de agronegócios;
XXII - o acompanhamento de programas e projetos desenvolvidos nas esferas estadual e federal relacionados ao desenvolvimento dos setores agropecuário
XXIII - a formulação de políticas, em conjunto com os órgãos municipais afins, visando à compatibilização de novos investimentos com a manutenção e preservação das condições ambientais e urbanísticas do Município;
XXIV - o incentivo e o apoio à pequena e média empresa nas suas áreas de atuação e o estímulo à localização, manutenção e desenvolvimento de empreendimentos agropecuários, agroindustriais;
XXV - a proposição de políticas para o desenvolvimento agrário, indicando alternativas de sua viabilidade econômica, observadas as normas de preservação e conservação ambiental;

Prefeitura Municipal de Ribas do Rio Pardo
Rua Conceição do Rio Pardo, 1725, Centro • CEP: 79180-000
Tel. (67) 3238-1175 • Ribas do Rio Pardo - MS
www.ribasdoriopardo.ms.gov.br

Este documento é cópia do original assinado digitalmente por: GISELDA RAMOS MEIRA - 20/09/18 11:01 / PAULO CESAR LIMA SILVEIRA - 20/09/18 11:13

RIBAS DO RIO PARDO
PREFEITURA

XXVI - o incentivo e orientação ao desenvolvimento do associativismo para a formação de associações e cooperativas e outras modalidades de organizações voltadas para o desenvolvimento local integrado e formação de uma cultura de cooperação, trabalho e renda;
XXVII - a articulação com órgãos e entidades do Estado e do Governo Federal para formulação de diretrizes e execução de programas e projetos de apoio ao desenvolvimento da produção, do abastecimento alimentar e do desenvolvimento técnico-econômico dos agricultores e pecuaristas em geral e da organização das comunidades rurais;
XXVIII - a organização social e econômica dos agricultores e pecuaristas com vistas ao desenvolvimento local sustentável e a melhoria da qualidade de vida por meio do implemento à produção, a agregação de valor aos produtos e a geração de renda.
XXIX - o planejamento para promoção de melhorias de infraestrutura rural para facilitar a permanência do homem no campo e o desenvolvimento da pecuária, da agricultura familiar e da agroindústria organizada em redes solidárias de produção;
XXX - a orientação ao pequeno agricultor no desenvolvimento da sua produção, a assistência técnica rural e sanitária para o desenvolvimento da agricultura;
XXXI - o incentivo e o apoio às atividades da agricultura e pecuária, identificando propriedades economicamente viáveis, visando agregar valor à pequena produção e preservando as características culturais e ambientais, para retirar o pequeno produtor da clandestinidade e proporcionar a manutenção do trabalho e o incremento da renda;
XXXII - o apoio na execução dos serviços de interesse coletivo, em melhorias na infraestrutura das propriedades rurais, de forma subsidiada, priorizando os agricultores de baixa renda;
XXXIII - a ampliação dos espaços para discussão, organização e fortalecimento da identidade da juventude do meio rural, visando contribuir para sua permanência no campo;
XXXIV - a proposição de políticas para o desenvolvimento agrário municipal e a regularização fundiária, de forma a possibilitar o aprimoramento das medidas e o processo de assentamento rural, buscando alternativas de sua viabilidade econômica, bem como o acompanhamento e a avaliação dos seus resultados;
XXXV - a definição das políticas públicas e a coordenação da implementação dos serviços de assistência técnica ligados ao desenvolvimento e ao aprimoramento das atividades da agricultura e pecuária realizadas por pequenos produtores rurais e assentados;
XXXVI - a promoção de programas voltados para a fixação do homem no campo, levantamentos sobre a situação dos trabalhadores rurais e o desenvolvimento de programas de geração de emprego e renda no meio rural; e
XXXVII - a articulação com órgãos e entidades dos Governos Estadual e Federal para que as diretrizes, programas, projetos e ações sejam fortalecidos na soma de esforços pela promoção de assentamentos rurais e apoio às comunidades rurais.
XXXVIII - propor políticas de proteção e educação ambiental, compatibilizando com os padrões de proteção estabelecidos nas esferas federal, com vistas à preservação e conservação dos recursos naturais, a qualidade de vida e a participação da comunidade na sua execução;
XXXIX - propor políticas para o desenvolvimento, indicando alternativas de sua viabilidade econômica, observadas as normas de preservação e conservação ambiental;
XL - normatizar os procedimentos e executar o controle, a fiscalização e o licenciamento de atividades que têm impacto sobre o meio ambiente e seu disciplinamento, em conjunto com a Procuradoria Jurídica do município, no que tange à promoção da qualidade de vida e a preservação e conservação dos recursos naturais;
XLI - promover a integração técnica com as assessorias e gerências municipais e a articulação com entidades e organizações que atuam em atividades que interferem no

Prefeitura Municipal de Ribas do Rio Pardo
Rua Conceição do Rio Pardo, 1725, Centro • CEP: 79180-000
Tel. (67) 3238-1175 • Ribas do Rio Pardo - MS
www.ribasdoriopardo.ms.gov.br

Este documento é cópia do original assinado digitalmente por: GISELDA RAMOS MEIRA - 20/09/18 11:01 / PAULO CESAR LIMA SILVEIRA - 20/09/18 11:13

equilíbrio do meio ambiente, visando à elaboração e o implemento de um Plano de Gestão Ambiental para assegurar o uso sustentável dos recursos naturais;
XLII - assessorar o prefeito municipal nos demais assuntos relativos ao meio ambiente, e
XLIII - assistir ao Prefeito Municipal e os órgãos e as entidades da administração municipal em matéria de sua competência.

Seção VI
Dos Órgãos de Inclusão Social

Subseção I
Da Secretaria de Educação

Art. 22 - À Secretaria Municipal de Educação, órgão diretamente subordinado ao Prefeito Municipal, compete:
I - a formulação, o planejamento, a organização, o controle e a implementação da política educacional do Município, fundamentada nos objetivos de desenvolvimento político e social das comunidades e a concretização do processo educacional de forma democrática e participativa, destacando a função social da escola na formação e transformação do cidadão em harmonia com o Conselho Municipal de Educação;
II - a elaboração e implementação de programas, projetos e atividades educacionais, com atuação, prioritária na educação infantil;
III - a implementação do Plano Municipal de Educação, em articulação com os órgãos integrantes do sistema de ensino e com segmentos representativos da sociedade e da comunidade escolar;
IV - a integração das ações do Município visando à erradicação do analfabetismo, a melhoria da qualidade do ensino e a valorização dos profissionais de educação;
V - a administração e a execução das atividades de educação especial, infantil e fundamental por intermédio das suas unidades orgânicas e da Rede Municipal de Ensino;
VI - o acompanhamento e o controle da aplicação dos recursos financeiros de custeio e investimento no sistema e no processo educacional do Município, para fins de avaliação e verificação do cumprimento das obrigações constitucionais;
VII - o diagnóstico permanente, quantitativo e qualitativo, das características e qualificações do magistério, da população estudantil e da atuação das unidades escolares e sua compatibilidade com as demandas identificadas;
VIII - a coordenação, a supervisão e o controle das ações do Município relativas ao cumprimento das determinações constitucionais referentes à educação, visando à preservação dos valores regionais e locais;
IX - a promoção e o incentivo à qualificação e capacitação dos profissionais que atuam nos ambientes educativos do Município.
X – a efetivação dos programas de ação e o assessoramento ao Prefeito Municipal na área de sua competência.
XI – a gestão do transporte escolar, atinente às linhas rurais, urbanas, apoio ao transporte escolar;

Subseção II
Da Secretaria de Saúde

Art. 23 - À Secretaria de Saúde, órgão diretamente subordinado ao Prefeito Municipal, compete:
I - a formulação, em articulação com o Conselho Municipal de Saúde, da política de saúde do Município e sua execução, mediante promoção da integração, disseminação

Este documento é cópia do original assinado digitalmente por: GISELDA RAMOS MEIRA - 20/09/18 11:01 / PAULO CESAR LIMA SILVEIRA - 20/09/18 11:13

e hierarquização dos serviços da saúde, em conformidade com as normas do Sistema Único de Saúde;
II - a coordenação, a supervisão e a execução de programas, projetos, atividades e ações vinculadas ao Sistema Único de Saúde, em articulação com a Secretaria de Estado de Saúde de Mato Grosso do Sul e com o Ministério da Saúde;
III - a coordenação e a execução das ações de controle sanitário do meio ambiente e de saneamento básico, em articulação com as Secretarias Municipais que têm atuação complementar nesta área;
IV - a coordenação, a fiscalização e a execução das ações de vigilância sanitária, epidemiológica e do meio ambiente, a aplicação do ordenamento normativa de defesa sanitária vegetal e animal, endemias e zoonoses no território do Município;
V - a promoção de medidas preventivas de proteção à saúde, em especial as de caráter imunológico e educativo concernentes ao perfil epidemiológico do Município e as ações de prevenção da saúde bucal;
VI - as ações relacionadas com a fiscalização e o controle técnico-científico, contábil, financeiro e patrimonial, avaliação de desempenho, qualidade e eficiência dos serviços de saúde do SUS, prestados por pessoas físicas ou jurídicas, públicas ou privadas, contratadas ou conveniadas;
VII - a promoção da integração das atividades públicas e privadas, coordenando a prestação dos serviços de saúde e estabelecendo normas, parâmetros e critérios necessários ao padrão de qualidade exigido, no nível de competência do Município;
VIII - a administração, coordenação, manutenção, execução e controle dos serviços de saúde prestados pela rede pública de ambulatórios, postos, laboratórios e hospital para a prevenção à saúde da população;
IX - a distribuição de medicamentos, como atividade da assistência farmacêutica, em consonância com a política e diretrizes do Sistema Único de Saúde;
X - a execução dos serviços de vigilância epidemiológica e de saúde do trabalhador e colaboração na fiscalização das agressões ao meio ambiente que tenham repercussão sobre a saúde humana;
XI - a promoção e coordenação da integração das atividades de prestação de serviços de saúde no Município, visando assegurar graus de eficiência e produtividade nesse setor; e
XII - a manutenção, em caráter permanente, de ações voltadas à humanização do atendimento a saúde.
XIII – a gestão do SAMU;
XIV – a gestão dos sistemas integrados de Tecnologia da Informação e Central de Regulação afetos à Secretaria de Saúde;

Subseção III
Da Secretaria de Assistência Social

Art. 24 - À Secretaria de Assistência Social, órgão diretamente subordinado ao Prefeito Municipal, compete:
I - o planejamento das políticas públicas de assistência social com a participação da sociedade civil afim e a implementação de execução com forte caráter emancipatório do público alvo;
II - a formulação e execução da política municipal da assistência social, mediante o desenvolvimento de ações de proteção e amparo à família, maternidade, infância, adolescência e velhice;
III - a promoção da integração à vida comunitária e ao mercado de trabalho de pessoas portadoras de necessidades especiais, tendo como princípio o caráter emancipatório das políticas e a transitoriedade dos beneficiários;

Prefeitura Municipal de Ribas do Rio Pardo
Rua Conceição do Rio Pardo, 1725, Centro • CEP: 79180-000
Tel. (67) 3238-1175 • Ribas do Rio Pardo - MS
www.ribasdoriopardo.ms.gov.br

Este documento é cópia do original assinado digitalmente por: GISELDA RAMOS MEIRA - 20/09/18 11:01 / PAULO CESAR LIMA SILVEIRA - 20/09/18 11:13

IV - a coordenação, a supervisão e a execução das atividades de assistência social ao carente, à criança e ao adolescente, ao idoso, visando garantir condições de bem estar físico, mental e social;
V - a execução da política municipal de assistência social no atendimento emergencial às famílias que se encontram abaixo da linha de pobreza;
VI - o desenvolvimento e implementação de programas destinados às crianças e aos adolescentes em situação de risco, com orientação familiar; além do programa de atendimento aos moradores de rua;
VII - o apoio ao idoso na integração ao convívio familiar e à sociedade, promovendo ações para proporcionar-lhe atendimento nas áreas de saúde, educação, trabalho, esporte e lazer, contribuindo para uma melhor qualidade de vida e cidadania;
VIII - o incentivo e o apoio ao cidadão em todas as formas de exercício da cidadania e o fomento às atividades da sociedade civil na efetivação e fortalecimento dos direitos e deveres sociais;
IX - a divulgação e a orientação sobre os direitos do consumidor e o acompanhamento e a coordenação da execução da política e das ações de defesa do consumidor no Município; e.
X - o apoio às associações e entidades sociais filantrópicas nas suas organizações e funcionamento, com vistas ao atendimento da Política de Assistência Social do Município.
XI - a formulação e a promoção da política municipal de trabalho, de geração de emprego e renda e de capacitação de mão-de-obra, bem como o incentivo à instituição de organismos para integração e apoio à criação de ocupações profissionais, em articulação com os demais órgãos públicos afins;
XII - a formulação, a coordenação, o acompanhamento e a avaliação de ações relativas às oportunidades de trabalho, nos aspectos concernentes ao emprego formal, à educação profissional e o fomento a pequenos empreendimentos econômicos familiares, articulados em redes de economia solidária e voltados à geração de renda e oportunidades de emprego;
XIII - o desenvolvimento de programas e ações ligadas à relação de trabalho e cursos profissionalizantes com vistas a minimizar o impacto do desemprego e direcionar a profissionalização às demandas dos empreendimentos industriais, comerciais e de serviços no Município;
XIV - a gestão do Fundo Municipal de Habitação, com vistas à implantação de moradias populares e implementação e execução da política habitacional do Município para atendimento à população de baixa renda, beneficiária da assistência social;
XV - o planejamento, a elaboração em conjunto com a área de Projetos, de projetos habitacionais, a implantação, bem como o fomento e a intermediação de financiamentos para aquisição, ampliação e reforma de moradias;
XVI - a fiscalização e a regularização das áreas de loteamento e unidades residenciais destinadas ao uso em programas de habitação para a população de baixa renda; e
XVII - a promoção de estudos visando à identificação de soluções para os problemas habitacionais e execução do reassentamento dessas populações para interesse social ou desocupação de área de risco;
XVIII – a gestão do Programa Bolsa Família no âmbito municipal;
XIX – o apoio e gestão do SUAS;

Subseção IV
Da Secretaria para Juventude, Esporte e Lazer

Art. 25 - À Secretaria para Juventude, Esporte e Lazer, órgão diretamente subordinado ao Prefeito Municipal, compete:
I - o planejamento, a organização, a promoção, a coordenação, a execução e o controle das atividades relacionadas com a juventude, o esporte, lazer e a promoção de certames esportivos;

Prefeitura Municipal de Ribas do Rio Pardo
Rua Conceição do Rio Pardo, 1725, Centro • CEP: 79180-000
Tel. (67) 3238-1175 • Ribas do Rio Pardo - MS
www.ribasdoriopardo.ms.gov.br

Este documento é cópia do original assinado digitalmente por: GISELDA RAMOS MEIRA - 20/09/18 11:01 / PAULO CESAR LIMA SILVEIRA - 20/09/18 11:13

II - o planejamento, a organização, a promoção, a coordenação, a execução e o controle das atividades relacionadas com o esporte, lazer e a promoção de certames esportivos;
III - a promoção de torneios esportivos;
IV - a administração de quadras esportivas, de ginásios, equipamentos e praças esportivas e recreação e a organização de passeios ciclísticos;
V - a organização do calendário desportivo;
VI - a promoção das manifestações desportivas com o apoio de cursos e por meio de convênios, acordo e contratos com entidades públicas e privadas;
VII - a pesquisa de dados esportivos dos diferentes bairros e distritos do Município;
VIII - a publicação de registros desportivos;
IX - a interligação com as demais Secretarias e com entidades representativas da juventude, dos esportes e do lazer para efetivação dos programas de ação e o assessoramento ao Prefeito Municipal na área de sua competência.

Seção VII
Dos Órgãos de Desenvolvimento Sustentável

Subseção I
Da Secretaria de Obras

Art. 26 - À Secretaria Municipal de Obras e Serviços Urbanos órgão diretamente subordinado ao Prefeito Municipal, compete:
I - o planejamento, a coordenação, a supervisão e a execução das obras viárias e de saneamento básico e de edificações, por administração direta ou contratada, mediante elaboração de projetos, construção, reforma, recuperação ou conservação de rodovias, vias urbanas e edificações;
II - a supervisão, a execução e a fiscalização das atividades de construção, instalação, montagem, manutenção ou conservação de pontes, galerias pluviais, bueiros, guias, sarjetas e pavimentação asfáltica nas vias urbanas do Município;
III - a fiscalização, o acompanhamento e a execução de obras públicas e serviços de engenharia contratados por órgãos e entidades da Prefeitura Municipal e a execução, direta ou indireta, de obras de prevenção, controle ou recuperação de erosões;
IV - o levantamento e o cadastramento topográfico do Município;
V - a manutenção da planta cadastral do Município, para efeito de disciplinamento da expansão urbana, e do licenciamento de obras e edificações particulares, em apoio às atividades de tributação e fiscalização de bens imóveis localizados no Município;
VI - a emissão de laudos de vistoria de conclusão de obras e serviços de engenharia realizados por terceiros contratados pela Prefeitura Municipal ou por suas entidades de administração indireta;
VII - a recomposição ou a reposição de pavimentação asfáltica de vias públicas danificadas em decorrência de obras realizadas por terceiros, para instrução de processos de ressarcimento ao Tesouro Municipal;
VIII - a elaboração e execução de projetos para instituição e implantação de monumentos, obras especiais e de urbanismo;
IX - a elaboração de projetos relacionados à criação e extinção de serviços de transporte coletivo, a análise da inter-relação dos sistemas de transportes e a definição de prioridades e proposição de modificações na circulação viária e na estrutura física;
X - o controle, a supervisão e a execução das atividades relativas a transportes concedidos, mediante estudos de definição e alteração de itinerários, vistorias em veículos e fixação de preços, tarifas e horários, de conformidade com a legislação pertinente, e a articulação com as entidades estaduais e federais de controle e fiscalização dos serviços de transporte;

Prefeitura Municipal de Ribas do Rio Pardo
Rua Conceição do Rio Pardo, 1725, Centro • CEP: 79180-000
Tel. (67) 3238-1175 • Ribas do Rio Pardo - MS
www.ribasdoriopardo.ms.gov.br

Este documento é cópia do original assinado digitalmente por: GISELDA RAMOS MEIRA - 20/09/18 11:01 / PAULO CESAR LIMA SILVEIRA - 20/09/18 11:13

RIBAS DO RIO PARDO
PREFEITURA

XI - a preservação da eficiência econômica e técnica dos serviços públicos municipais concedidos, visando propiciar condições de regularidade, continuidade, segurança, atualidade, universalidade e a estabilidade nas relações entre o poder concedente, as entidades reguladas e os usuários;
XII - a promoção de ações visando assegurar a prestação de serviços públicos concedidos aos usuários de forma adequada e em condições de eficiência, atualidade, generalidade e cortesia na sua prestação e modicidade nas suas tarifas;
XIII - o exercício da função de órgão executivo do trânsito municipal, mediante a execução das atividades de emissão de documentos referentes às permissões e registros de empresas, proprietários, motoristas e veículos relativos ao transporte de passageiros, transportes diversos e sistema complementar, e a efetivação dos atos necessários à delegação da exploração desses serviços;
XIV - a coordenação das atividades externas e internas nos Terminais Rodoviários e a fiscalização e a vistoria das linhas do transporte coletivo urbano, no que diz respeito ao cumprimento de itinerários, horários, lotação, comodidade, segurança e outras condições exigidas para a prestação dos serviços;
XV - a elaboração de projetos técnicos indispensáveis às obras e aos serviços de engenharia a serem realizados pela Prefeitura Municipal em conjunto com a Assessoria de Gestão Municipal de Convênios e Contratos;
XVI - o planejamento do ordenamento urbano e a execução do plano de paisagismo e arborização dos logradouros públicos municipais, em atuação conjunta com a Assessoria de Gestão Municipal de Convênios e Contratos e a Secretaria Municipal de Receita e Controle;
XVII - a coordenação e a execução, direta ou indireta, dos serviços de iluminação e limpeza pública, coleta e destinação final do lixo, de capina, varrição e limpeza das vias e logradouros públicos, mercados e feiras livres;
XVIII - a execução e a fiscalização das atividades de identificação e codificação de logradouros públicos e sinalização urbana, de ciclovias e de corredores para transporte coletivo;
XIX - o planejamento, a elaboração e a execução de projetos de administração, manutenção e obras de conservação e preservação dos espaços públicos, como praças, jardins, parques, áreas verdes, cemitérios, calçadas e outros bens pertencentes ao Município;
XX - a fiscalização das posturas municipais, pertinentes à legislação municipal de edificações, de zoneamento e localização e as relativas ao desenvolvimento de atividades, procedendo às autuações e interdições, quando couberem;
XXI - a elaboração, o acompanhamento, o controle e a implementação do Plano Diretor do Município, em articulação com a Assessoria de Projetos bem como a formulação e elaboração dos demais instrumentos que lhe são complementares;
XXII - a promoção de medidas visando o ordenamento territorial, mediante planejamento e controle do uso, do parcelamento e ocupação e valorização do solo urbano;
XXIII - a manifestação nos programas e projetos relativos ao desenvolvimento econômico, social, ambiental e urbanístico específicos de cada um dos órgãos municipais, antes da apreciação do Prefeito;
XXIV - a proposição da normatização, através de legislação básica do zoneamento e ocupação do solo, do parcelamento do solo, do plano viário, do mobiliário urbano, do meio ambiente, do código de obras e demais atividades correlatas à ocupação do espaço físico e territorial do Município;
XXV - o desenvolvimento de atividades e processos relacionados à estatística, geografia, cartografia, aerofotogrametria e geoprocessamento de interesse do Município;
XXVI - o acompanhamento e a coordenação do cumprimento do plano de urbanização do Município, especialmente no que se refere à abertura ou construção de vias e

Prefeitura Municipal de Ribas do Rio Pardo
Rua Conceição do Rio Pardo, 1725, Centro • CEP: 79180-000
Tel. (67) 3238-1175 • Ribas do Rio Pardo - MS
www.ribasdoriopardo.ms.gov.br

Este documento é cópia do original assinado digitalmente por: GISELDA RAMOS MEIRA - 20/09/18 11:01 / PAULO CESAR LIMA SILVEIRA - 20/09/18 11:13

logradouros públicos, elaborando os respectivos projetos, em articulação com a Assessoria de Projetos;
XXVII - a promoção de ações visando à implementação e o acompanhamento das normas de ordem pública e interesse social que regulam o uso da propriedade urbana em prol do bem coletivo, da segurança e do bem-estar dos cidadãos, bem como do equilíbrio ambiental, determinados no Estatuto das Cidades;
XXVIII - o planejamento, a coordenação, a supervisão e a execução das obras, por administração direta ou contratada, mediante elaboração de projetos, construção, reforma, recuperação ou conservação de estradas vicinais;
XXIX - a supervisão, a execução e a fiscalização das atividades de construção, instalação, montagem, manutenção ou conservação de pontes, galerias pluviais, bueiros, guias, sarjetas e pavimentação nas estradas vicinais do Município;
XXX - a fiscalização, o acompanhamento e a execução de obras públicas e serviços de engenharia contratados por órgãos e entidades da Prefeitura Municipal e a execução, direta ou indireta, de obras de prevenção, controle ou recuperação de erosões na área rural;
XXXI – recuperação de estradas vicinais no levantamento de grade confecções de camaleões, cascalhamento e retirada de material;
XXXII – o controle, gerenciamento e a manutenção da oficina Municipal para conservação de máquinas e equipamentos.

CAPITULO III
DA ESTRUTURAÇÃO DOS ÓRGÃOS E ENTIDADES

Seção I
Das Disposições Básicas

Art. 27 - Os órgãos da administração pública que compõem a Prefeitura Municipal terão a estrutura básica, o desdobramento operacional e a fixação do posicionamento hierárquico das respectivas unidades administrativas, observadas as seguintes orientações:
I - Coordenadoria - representam a unificação, num mesmo nível hierárquico, das atribuições de coordenação direta através de decisão administrativa, compreendendo o planejamento estratégico, a organização, a execução e o controle operacional, a articulação institucional e a supervisão das entidades da administração pública municipal, correspondente aos cargos de Secretário Municipal, Procurador Jurídico do Município, Coordenadores;
II - Departamentos - representam o conjunto das funções de direção intermediária, planejamento, controle, orientação técnica e gerência administrativa de projetos e atividades e supervisão gerencial dos meios operacionais e administrativos, correspondentes às unidades denominadas Departamentos;
III – Divisões - representam o conjunto das funções de chefia dos meios operacionais, correspondentes às unidades denominadas Divisões;
IV - Deliberação Coletiva - representam a instância administrativa de decisões proferidas de forma coletiva, com funções consultivas, deliberativas e ou executivas, representadas por órgãos colegiados denominados Conselhos ou Comitês, que têm atuação de caráter permanente;
V - Assessoramento e Assistência - representam as funções de apoio direto ao Prefeito Municipal, aos Secretários Municipais, ao Procurador Jurídico para o cumprimento das atribuições técnico-especializadas de assessoramento técnico e de assistência, identificadas por Chefe de Gabinete do Prefeito, Assessor ou Assistente; e
Parágrafo único - O desdobramento operativo dos órgãos da administração direta e das entidades da administração indireta será estabelecido mediante identificação das

Prefeitura Municipal de Ribas do Rio Pardo
Rua Conceição do Rio Pardo, 1725, Centro • CEP: 79180-000
Tel. (67) 3238-1175 • Ribas do Rio Pardo - MS
www.ribasdoriopardo.ms.gov.br

Este documento é cópia do original assinado digitalmente por: GISELDA RAMOS MEIRA - 20/09/18 11:01 / PAULO CESAR LIMA SILVEIRA - 20/09/18 11:13

unidades posicionadas abaixo das unidades subordinadas diretamente ao titular e será estabelecido pelo Prefeito Municipal.

Seção II
Da Estrutura Administrativa da Prefeitura Municipal

Art. 28 - Os órgãos que compõem a estrutura administrativa da Prefeitura Municipal estão representados graficamente pelo organograma geral estabelecido no anexo II da presente Lei Complementar.

TÍTULO IV
DAS BASES FUNDAMENTAIS DA AÇÃO DO PODER EXECUTIVO

CAPÍTULO I
DAS FUNÇÕES DE DIREÇÃO E ASSESSORAMENTO SUPERIOR

Art. 29 - A ação administrativa, no âmbito de atuação do Poder Executivo, observará os princípios inscritos no art. 37 da Constituição Federal e se processará através das seguintes funções gerenciais:
I - planejamento;
II - programação;
III - coordenação funcional;
IV - descentralização;
V - delegação de competência;
VI - supervisão;
VII - controle administrativo.

Seção I
Do Planejamento

Art. 30 - A ação governamental obedecerá ao planejamento que, através dos programas e projetos setoriais ou gerais, terá por objetivo promover o desenvolvimento econômico e social do Município e compreenderá a elaboração e o acompanhamento dos seguintes instrumentos básicos:
I - lei de diretrizes orçamentárias;
II - plano plurianual;
III - lei orçamentária anual; e
IV - programação financeira de desembolso.
§ 1° - As atividades dos órgãos e entidades do Poder Executivo obedecerão aos programas gerais e setoriais elaborados por intermédio e orientação da Secretaria Municipal de Receita e Controle.
§ 2° - Cabe a cada Secretaria Municipal orientar e dirigir a elaboração dos programas setoriais correspondentes à sua área de atuação e à Secretaria Municipal de Receita e Controle auxiliar diretamente a cada titular de Secretaria Municipal na formulação, coordenação, revisão e consolidação das propostas de orçamento setoriais e na elaboração do orçamento geral do Município.
§ 3° - Na elaboração da lei de diretrizes orçamentárias e da lei orçamentária anual deverão ser considerados, além dos recursos a serem consignados no orçamento do Município, as receitas de transferências da União e do Estado.
§ 4° - Para ajustar o ritmo de execução do orçamento anual ao fluxo provável de recursos, a Secretaria Municipal de Receita e Controle e a Secretaria Municipal de Administração elaborarão, em conjunto com as demais Secretarias Municipais, a programação financeira de desembolso, de modo a assegurar a liberação automática e oportuna dos recursos necessários à execução dos projetos e atividades programados.

Prefeitura Municipal de Ribas do Rio Pardo
Rua Conceição do Rio Pardo, 1725, Centro • CEP: 79180-000
Tel. (67) 3238-1175 • Ribas do Rio Pardo - MS
www.ribasdoriopardo.ms.gov.br

Este documento é cópia do original assinado digitalmente por: GISELDA RAMOS MEIRA - 20/09/18 11:01 / PAULO CESAR LIMA SILVEIRA - 20/09/18 11:13

Art. 31 - Para fins de formulação dos instrumentos de planejamento e da programação das ações governamentais, são adotados os seguintes conceitos:
I - plano - documento orientador do comportamento dos órgãos e entidades municipais, em determinado período de tempo, onde as orientações estratégicas, objetivos e metas definidas;
II - políticas - declarações gerais e regras emanadas da direção superior destinadas a orientar o pensamento na tomada de decisões e os esforços nos diversos níveis hierárquicos, para se escolher alternativas de ação;
III - sistema - conjunto de processos que constitui um todo, em constante interação e em permanente relação de interdependência, orientado para determinado propósito administrativo ou gerencial;
IV - programa - exposição sumária e intenções dos projetos similares dos órgãos e entidades municipais expressando projetos, atividades e recursos que lhe serão alocados;
V - projeto - empreendimento previsto em determinado programa governamental definido o conjunto de ações em termos de tempo de execução, orçamento, cronograma, responsabilidade e produtos a serem gerados;
VI - processo - conjunto de procedimentos que regula uma série de operações que se devem realizar, em vista de um resultado, segundo determinadas normas, métodos e técnicas; e
VII - ação/atividade - atitudes executivas de programas e projetos orientadas para fins determinados ou para realização de um trabalho específico.

Seção II
Da Programação

Art. 32 - Toda atividade deverá ajustar-se à programação governamental e ao orçamento anual e os compromissos financeiros somente poderão ser assumidos em consonância com a programação financeira de desembolso.
§ 1° - A programação indicará as etapas e o conjunto de ações, dispondo-as em termos de tempo, quantidades e valor, de forma compatível com os objetivos, metas e necessidades a serem atendidas e atividades a serem desenvolvidas.
§ 2° - A programação deverá facilitar a ação reprogramadora, como resultante da avaliação e ou de fatos novos e capazes de propiciar melhores condições ou conhecimentos para o atendimento dos objetivos pretendidos e execução das etapas e procedimentos programados.
§ 3° - O acompanhamento e o controle da concretização da programação e dos resultados esperados terão como referência principal os objetivos e metas estabelecidos na programação e suas revisões ou ajustes posteriores.

Seção III
Da Coordenação Funcional

Art. 33 - O funcionamento dos órgãos e entidades do Poder Executivo será objeto de coordenação sistemática, visando evitar superposições de esforços e para facilitar as comunicações inter e intraorganizacional entre órgãos e seus agentes públicos.

Art. 34 - A coordenação far-se-á por níveis hierárquicos, a saber:
I - coordenação de nível superior ou estratégico - por reuniões dos dirigentes superiores, envolvendo o Prefeito Municipal, os titulares das Secretarias Municipais e da Procuradoria Jurídica do Município;
II - coordenação de nível setorial ou tático - mediante reuniões no âmbito de cada órgão da administração direta, envolvendo os Secretários Municipais e os titulares das unidades administrativas diretamente subordinadas ao Secretário Municipal;

Prefeitura Municipal de Ribas do Rio Pardo
Rua Conceição do Rio Pardo, 1725, Centro • CEP: 79180-000
Tel. (67) 3238-1175 • Ribas do Rio Pardo - MS
www.ribasdoriopardo.ms.gov.br

Este documento é cópia do original assinado digitalmente por: GISELDA RAMOS MEIRA - 20/09/18 11:01 / PAULO CESAR LIMA SILVEIRA - 20/09/18 11:13

III - coordenação de nível interno ou operacional - mediante reuniões semanais dos dirigentes das unidades administrativas de segundo nível hierárquico das Secretarias Municipais com seus subordinados diretos para decidirem, de forma colegiada, a aplicação de recursos financeiros, a administração dos seus recursos humanos e as prioridades de atendimento e execução de projetos e ações.

Seção IV
Da Descentralização

Art. 35 - A descentralização objetivará o aumento da velocidade das respostas operacionais da Prefeitura Municipal, mediante o deslocamento, permanente ou transitório, da competência decisória para o ponto mais próximo do ato ou fato gerador de situações e eventos, que demandem decisão executiva.

Art. 36 - A execução das atividades da Prefeitura Municipal será descentralizada:
I - dentro dos quadros do Poder Executivo, pela distinção clara entre os níveis de Coordenação, Direção, Chefia e execução; e
II - da Administração Municipal para o setor privado, mediante contratos, concessões ou convênios.

Seção V
Da Delegação de Competência

Art. 37 - A delegação de competência deverá ser utilizada como instrumento de descentralização administrativa no âmbito interno da Administração Municipal, com o objetivo de assegurar maior rapidez e objetividade aos procedimentos de decisão e execução.
§ 1° - É facultado ao Prefeito Municipal, aos Secretários Municipais, ao Procurador Jurídico do Município delegar competência para a prática de atos administrativos.
§ 2° - O ato de delegação indicará com precisão e clareza a autoridade delegante, a autoridade delegada e as atribuições objeto da delegação e, se for o caso, o prazo para execução do objeto delegado.

Seção VI
Da Supervisão

Art. 38 - Os órgãos da administração pública municipal estão sujeitos à supervisão do Secretário Municipal ao qual estão subordinados ou se vinculam.

Art. 39 - A supervisão a cargo dos Secretários Municipais e dos titulares dos demais órgãos subordinados diretamente ao Prefeito Municipal tem por objetivo:
I - assegurar a observância da legislação aplicável às atividades sob sua coordenação e supervisão;
II - promover e assegurar a elaboração e a execução dos programas e projetos integrantes da Lei Orçamentária Anual e do Plano Plurianual;
III - assegurar a correta aplicação de dinheiros, valores e bens públicos;
IV - acompanhar os custos dos programas setoriais, visando ao aumento da produtividade dos serviços e a redução dos seus custos;
V - exigir e examinar, sistematicamente, relatórios, boletins, balancetes e informações que permitam o acompanhamento do desempenho econômico-financeiro e gerencial do respectivo órgão; e
VI - examinar pareceres ou recomendações de agentes públicos, comissões ou auditorias para fins de promoção periódica de avaliações de rendimento e produtividade das atividades administrativas e operacionais.

Prefeitura Municipal de Ribas do Rio Pardo
Rua Conceição do Rio Pardo, 1725, Centro • CEP: 79180-000
Tel. (67) 3238-1175 • Ribas do Rio Pardo - MS
www.ribasdoriopardo.ms.gov.br

Este documento é cópia do original assinado digitalmente por: GISELDA RAMOS MEIRA - 20/09/18 11:01 / PAULO CESAR LIMA SILVEIRA - 20/09/18 11:13

RIBAS DO RIO PARDO
PREFEITURA

Seção VII
Do Controle Administrativo

Art. 40 - O controle dos resultados dos programas, projetos e ações dos órgãos e entidades integrantes da estrutura do Poder Executivo constitui responsabilidade de todos os níveis de direção, gerência e chefia e será exercido de forma sistemática e permanente, compreendendo:
I - o exame da realização física dos objetivos e metas expressos em planos, programas, projetos e orçamentos;
II - a avaliação e conciliação entre os custos operacionais e os resultados; e
III - a confrontação das obras, serviços, materiais, máquinas e equipamentos com as especificações estabelecidas no instrumento convocatório, no empenho da despesa e no contrato, quando houver.
Parágrafo único - O controle administrativo geral das ações e resultados dos órgãos e entidades municipais será de responsabilidade do órgão de controle interno.

CAPÍTULO II
DA ATUAÇÃO SISTÊMICA DOS ÓRGÃOS E ENTIDADES

Art. 41 - Serão organizadas em sistemas as atividades de planejamento, administração financeira, controle interno, recursos humanos, suprimentos de bens e serviços, além de outras atividades auxiliares comuns a todos os órgãos da Administração que, a critério do Poder Executivo, necessitem de coordenação central.
§ 1º - Os serviços responsáveis pela execução das atividades de que trata este artigo consideram-se integrados no sistema respectivo e ficam, consequentemente, sujeitos à orientação normativa, à supervisão técnica e à fiscalização específica do órgão central do sistema, sem prejuízo da subordinação administrativa ao órgão onde estiverem vinculados.
§ 2º - O gestor do órgão central do sistema é responsável pelo fiel cumprimento das leis e regulamentos pertinentes e pelo funcionamento eficiente e coordenado do sistema.
§ 3º - É dever dos responsáveis pelos diversos órgãos competentes dos sistemas atuarem de modo a imprimir o máximo rendimento e a reduzir os custos operacionais da Administração.

Art. 42 - As atividades de competência dos órgãos de gestão institucional participativa serão planejadas, coordenadas e controladas de forma centralizada, por meio dos seguintes sistemas estruturantes:
I - Sistema de Planejamento;
II - Sistema Financeiro;
III - Sistema de Recursos Humanos;
IV - Sistema de Suprimentos de Bens e Serviços;
V - Sistema de Controle Interno.
§ 1° - A concepção dos sistemas, nos termos desta Lei, compreende a existência de uma unidade central que pode ser uma Secretaria Municipal ou órgão de *staff*, no caso da Controle Interno, com capacidade normativa e orientadora centralizada, e de unidades administrativas nas outras Secretarias Municipais responsáveis pelas funções executivas que lhe são afetas.
§ 2° - Na regulamentação do funcionamento dos sistemas estruturantes ter-se-á por finalidade de cada sistema a descentralização coordenada de competências por setores estruturais, em linha vertical, e a desconcentração espacial, em linhas horizontais.

Prefeitura Municipal de Ribas do Rio Pardo
Rua Conceição do Rio Pardo, 1725, Centro • CEP: 79180-000
Tel. (67) 3238-1175 • Ribas do Rio Pardo - MS
www.ribasdoriopardo.ms.gov.br

Este documento é cópia do original assinado digitalmente por: GISELDA RAMOS MEIRA - 20/09/18 11:01 / PAULO CESAR LIMA SILVEIRA - 20/09/18 11:13

RIBAS DO RIO PARDO
PREFEITURA

Art. 43 - As unidades setoriais estão sujeitas à orientação normativa, à supervisão técnica e à fiscalização específica dos órgãos centrais dos sistemas que participam, sem prejuízo da subordinação de cunho hierárquico aos órgãos cuja estrutura integra.

Art. 44 - Compete ao Prefeito Municipal estabelecer as regras de funcionamento dos sistemas e as interligações entre os órgãos centrais e os setoriais, observadas as disposições desta Lei Complementar, em especial dos sistemas destacados nesta Lei Complementar.

Seção I
Do Sistema de Planejamento

Art. 45 - O sistema de planejamento é organizado para aceleração do desenvolvimento integrado do Município e como instrumento de aumento de eficiência nos processos de decisão, de alocação de recursos, de combate às formas de desperdício, paralelismos, distorções regionais e exclusão social.
§ 1° - A hierarquização dos objetivos, as prioridades setoriais, o volume de investimentos e a ênfase de ação executiva a ser empreendida pelos órgãos e entidades na execução de sua programação serão fixados pelo Prefeito Municipal, em consonância com as respostas do orçamento participativo.
§ 2° - As Secretarias Municipais, os órgãos subordinados diretamente ao Prefeito Municipal elaborarão suas programações específicas, de forma a indicar, precisamente, em termos físicos e orçamentários, os objetivos, as metas e os quantitativos a serem alcançados.

Seção II
Do Sistema Financeiro

Art. 46 - Os níveis hierárquicos e os agentes da administração pública têm responsabilidade em zelar pela correta gestão dos recursos públicos, nas suas diversas formas, assegurando sua aplicação regular, criteriosa, documentada e no cumprimento da lei, sob orientação da Secretaria Municipal de Receita e Controle e da Secretaria Municipal de Administração e do órgão de Controle Interno.

Art. 47 - As ações da Secretaria Municipal de Receita e Controle da Secretaria Municipal de Administração deverão assegurar, em todas as dimensões, as formalidades do acompanhamento e controle da despesa pública e da aplicação dos recursos pelos órgãos e entidades do Poder Executivo, estabelecendo, para tanto:
I - o grau de uniformização e de padronização na administração financeira, suficiente para permitir análises e avaliações comparadas do desempenho organizacional;
II - o cronograma financeiro de desembolso para atender à execução dos programas, projetos e atividades;
III - as medidas asseguradoras do equilíbrio orçamentário e financeiro;
IV - a alimentação do processo decisório da Administração Pública Municipal, com dados relativos ao desempenho financeiro e o endividamento público.

Seção III
Do Sistema de Recursos Humanos

Art. 48 - O Sistema de Recursos Humanos, com atuação normativa e executiva nos órgãos da Administração Pública Municipal, tem por objetivo a promoção permanente de ações e medidas voltadas para a qualificação dos servidores públicos, visando ao aperfeiçoamento, à qualificação e à ética no exercício das funções, observadas as seguintes diretrizes:

Prefeitura Municipal de Ribas do Rio Pardo
Rua Conceição do Rio Pardo, 1725, Centro • CEP: 79180-000
Tel. (67) 3238-1175 • Ribas do Rio Pardo - MS
www.ribasdoriopardo.ms.gov.br

Este documento é cópia do original assinado digitalmente por: GISELDA RAMOS MEIRA - 20/09/18 11:01 / PAULO CESAR LIMA SILVEIRA - 20/09/18 11:13

I - o acompanhamento da evolução da força de trabalho necessária à execução das funções de competência da Prefeitura Municipal, de modo a mantê-la ajustada às demandas de pessoal do Poder Executivo;
II - a organização e a operação do cadastro central de recursos humanos do Poder Executivo capaz de gerar dados para o inventário e o diagnóstico permanente da população funcional;
III - a elaboração, a organização e a administração de planos de cargos e vencimentos, examinando a necessidade da criação ou da extinção de cargos efetivos e em comissão, funções e empregos públicos e definição de sistemas de remuneração;
IV - o estabelecimento da política uniforme de recrutamento, seleção e admissão de pessoal, mediante concurso público ou por excepcionalidade na forma da Constituição Federal, de servidores para órgãos da administração pública municipal; e
V - a instituição e o oferecimento permanente de oportunidades para a capacitação, o aperfeiçoamento e o desenvolvimento pessoal, profissional e funcional dos servidores do Poder Executivo.

Seção IV
Do Sistema de Suprimento de Bens e Serviços

Art. 49 - O apoio à obtenção de suprimentos e serviços necessários ao funcionamento regular dos órgãos da administração pública municipal será executado pelas Secretarias Municipais de Receita e Controle e Secretaria de Administração.

Art. 50 - A organização das atividades do sistema de suprimento de bens e serviços compreende o processamento, pela Secretaria de Administração:
I - das licitações de forma centralizada para a aquisição de bens, equipamentos, veículos e serviços e a organização e manutenção do registro central de fornecedores;
II - a coordenação do sistema de materiais, mediante normatização e execução das atividades de recepção, guarda, armazenagem, distribuição e controle das compras e do consumo;
III - a administração patrimonial, respondendo pelas atividades de tombamento, registro, carga, distribuição, reparação, a aquisição e a alienação de bens móveis e imóveis de órgãos do Poder Executivo;
IV - a coordenação e a supervisão das atividades de transporte oficial, a coordenação, a fiscalização e o controle da utilização, guarda e manutenção de veículos oficiais e do consumo de combustíveis, peças e lubrificantes;
V - a administração dos serviços gerais, mediante regulamentação, coordenação, controle e execução das atividades de portaria, limpeza, conservação e manutenção de bens imóveis próprios ou locados de terceiros;
VI - o controle das despesas e do consumo dos serviços públicos de energia, água e telefone, bem como a utilização de serviços de hospedagem, a aquisição de passagens aéreas e terrestres e o pagamento de diárias;

Art. 51 - A organização das atividades de Relações Institucionais, Tecnologia da Informação (T.I.), Habitação e Convênios, compreende o processamento, pela Secretaria de Governo e Gestão:

I - a coordenação e o controle das atividades de comunicações administrativas, atuando na normatização de procedimentos de preservação, guarda, protocolo, arquivo de documentos e a padronização de impressos e formulários oficiais de uso geral;
II - o planejamento e a coordenação das atividades relativas à tecnologia de informações, no que tange à sistemática, modelos, técnicas e ferramentas bem como

Prefeitura Municipal de Ribas do Rio Pardo
Rua Conceição do Rio Pardo, 1725, Centro • CEP: 79180-000
Tel. (67) 3238-1175 • Ribas do Rio Pardo - MS
www.ribasdoriopardo.ms.gov.br

Este documento é cópia do original assinado digitalmente por: GISELDA RAMOS MEIRA - 20/09/18 11:01 / PAULO CESAR LIMA SILVEIRA - 20/09/18 11:13

à definição e desenvolvimento da configuração física e lógica dos sistemas usados ou operados em rede por órgãos e entidades do Poder Executivo; e
III - a disponibilidade da infraestrutura tecnológica de comunicação necessária à integração e operação dos sistemas estruturantes das atividades administrativas e operacionais das áreas-fim da Administração Pública Municipal bem da comunicação eletrônica oficial entre seus órgãos e entidades.

Seção V
Sistema de Controle Interno

Art. 52 - O Sistema de Controle Interno, coordenado e executado pelo órgão de Controle Interno, tem por finalidade promover, no âmbito do Poder Executivo, a execução das atividades de controle interno conforme estabelecido na presente lei complementar.

CAPÍTULO III
DOS INSTRUMENTOS DE ATUAÇÃO

Art. 53 - Constituem instrumentos principais de atuação da Administração Pública Municipal:
I - os princípios, as políticas e as diretrizes gerais de Governo Municipal;
II - os programas setoriais, integrados por projetos, de execução descentralizada ou desconcentrada;
III - o plano plurianual, as diretrizes orçamentárias e os orçamentos anuais;
IV - as normas relativas ao controle de custos e à avaliação dos resultados dos programas financiados com recursos dos orçamentos;
V - a avaliação do cumprimento das metas anuais fixadas na execução de projetos de atividades;
VI - o demonstrativo das estimativas de compensação da renúncia de receita;
VII - o acompanhamento da execução de planos, programas, projetos atividades;
VIII - a prestação de contas anuais; e
IX - os relatórios resumidos da execução orçamentária e os relatórios de gestão fiscal.

CAPÍTULO IV
DAS NORMAS REGEDORAS DAS AÇÕES ADMINISTRATIVAS

Seção I
Das Licitações

Art. 54 - A contratação de obras e serviços, as compras de bens e as alienações promovidas por órgãos e entidades da Prefeitura Municipal obedecerão à legislação editada pelo Governo Federal, com base na competência definida no inciso XXVII do art. 22 da Constituição Federal, e observarão as seguintes regras:
I - o setor privado será convocado, por meio de licitação, sempre que puder demonstrar padrões de qualidade, rapidez e segurança compatíveis com o interesse público, para executar obras, serviços ou fornecer bens;
II - será dada publicidade aos atos referentes às licitações promovidas para órgãos ou entidades municipais, a fim de que todos quantos se interessem em participar de licitação tenham o direito público subjetivo à fiel observância dos procedimentos estabelecidos em lei e para que qualquer cidadão possa acompanhar o seu desenvolvimento; e
III - as compras de bens deverão ser processadas, sempre que possível, por sistema de registro de preços e mediante pregão, eletrônico ou presencial, e atender ao princípio da padronização, que imponha compatibilidade de especificações técnicas e

Prefeitura Municipal de Ribas do Rio Pardo
Rua Conceição do Rio Pardo, 1725, Centro • CEP: 79180-000
Tel. (67) 3238-1175 • Ribas do Rio Pardo - MS
www.ribasdoriopardo.ms.gov.br

Este documento é cópia do original assinado digitalmente por: GISELDA RAMOS MEIRA - 20/09/18 11:01 / PAULO CESAR LIMA SILVEIRA - 20/09/18 11:13

de desempenho, observadas, quando for o caso, as condições de manutenção, assistência técnica e garantias oferecidas.

Seção II
Dos Servidores Públicos

Art. 55 - Os servidores públicos da administração municipal reger-se-ão por disposições estatutárias ou pela legislação trabalhista, e serão admitidos, por prazo indeterminado, somente após aprovação em concurso público.
Parágrafo único. As admissões temporárias para atender à necessidade de excepcional interesse público serão por prazo determinado, obedecerão a contrato público com cláusulas uniformes que assegure ao servidor, no mínimo, os direitos referidos no § 3°, do art. 39, da Constituição Federal.

Art. 56 - O Poder Executivo disciplinará a aplicação de recursos orçamentários provenientes da economia com despesas correntes de órgãos, autarquias e fundações municipais, para aplicação no desenvolvimento de programas de qualidade e treinamento.

Art. 57 - Os cargos em comissão e as funções gratificadas necessários à readequação administrativa da Prefeitura Municipal de Ribas do Rio Pardo, encontram-se descritos no nas tabelas anexo I da presente Lei Complementar.
Parágrafo único – o anexo I, citado no "caput", será parte integrante da Lei que institui o Plano de Cargos e Remuneração dos servidores estatutários do Município.

Art. 58 - Os servidores municipais efetivos, quando nomeados para cargos de provimento em comissão da administração municipal, poderão optar:
I - pela percepção do vencimento base mais as vantagens permanentes do cargo efetivo acrescida do percentual de representação do cargo em comissão.
Parágrafo 1º – os percentuais de representação poderão ser pagos de 0%(zero por cento) até o limite máximo de 70% (setenta por cento) dos vencimentos dos cargos em comissão estabelecidos na tabela I do anexo I desta Lei.

Paragrafo 2º - A representação dos ocupantes dos cargos de Diretor de Escolar terão representação de 30% (trinta por cento) incidente sobre o salário inicial do Nível II, da estrutura do Plano de Cargos e Carreiras do Magistério, Lei 976/2011 de 26/12/2011.

Seção III
Dos Atos da Administração do Poder Executivo

Art. 59 - Constituem espécies privativas de atos normativos de competência:
I - do Prefeito Municipal - o decreto e a portaria;
II - dos Secretários e do Procurador Jurídico do Município - a resolução;
III - dos dirigentes de órgãos subordinados diretamente ao Prefeito Municipal - a portaria;
IV - dos órgãos colegiados de natureza deliberativa e executiva - a deliberação;
V - das autoridades referidas dos incisos II e III e das demais autoridades e de
0utros agentes da administração - a ordem de serviço, a instrução normativa ou administrativa, as comunicações, os editais ou outros atos similares que emanem comandos administrativos.
§ 1° - Os decretos serão referendados por um ou mais Secretárias Municipais ou pelo Procurador Jurídico do Município, de conformidade com a matéria por ele tratada e a área de competência de cada titular.

Prefeitura Municipal de Ribas do Rio Pardo
Rua Conceição do Rio Pardo, 1725, Centro • CEP: 79180-000
Tel. (67) 3238-1175 • Ribas do Rio Pardo - MS
www.ribasdoriopardo.ms.gov.br

Este documento é cópia do original assinado digitalmente por: GISELDA RAMOS MEIRA - 20/09/18 11:01 / PAULO CESAR LIMA SILVEIRA - 20/09/18 11:13

§ 2° - A revogação, total ou parcial de ato normativo ou administrativo, será feita por ato da mesma espécie, referindo-se a ementa deste, expressamente, ao ato alterado ou revogado, bem como à respectiva matéria.

Art. 60 - Os atos normativos receberão numeração em série própria, sem renovação anual, e a numeração dos não-normativos será iniciada anualmente, quando forem de caráter pessoal ou individual ou para comunicação ou convocação.
Parágrafo único - Os atos normativos e administrativos, para que produzam efeitos perante a Administração Pública Municipal e terceiros, serão publicados no Diário Oficial do Município e, na falta deste, em jornal de circulação local.

Seção IV
Das Competências do Prefeito Municipal

Art. 61 - Ao Prefeito Municipal, considerando as atribuições que lhe são outorgadas na Lei Orgânica do Município, compete:
I - determinar os órgãos da administração direta ou entidades da administração indireta que deverão atuar como gestores dos fundos instituídos por lei;
II - estabelecer a ligação funcional às Secretarias Municipais com conselhos consultivos ou deliberativos instituídos por lei municipal; e
III - transformar cargos efetivos e em comissão em cargos da mesma natureza, sem aumento de despesa, para composição e organização dos quadros de pessoal do Poder Executivo.

Seção V
Das Competências dos Secretários Municipais

Art. 62 - Aos Secretários Municipais e o Procurador Jurídico do Município, além das atribuições que lhes são conferidas na Lei Orgânica do Município e em outros instrumentos legais, compete:
I - autorizar empenho e pagamento de despesas, movimentar as cotas e transferências financeiras, firmar contratos, convênios ou termos similares, em nome do Município;
II - autorizar a realização de licitação, sua dispensa ou declaração de inexigibilidade, nos termos da legislação pertinente;
III - expedir resoluções para execução de decretos ou regulamentos;
IV - praticar atos pertinentes às atribuições que lhe forem outorgadas ou delegadas pelo Prefeito Municipal.

TÍTULO IV
DAS DISPOSIÇÕES GERAIS E TRANSITÓRIAS

CAPÍTULO ÚNICO
DAS DISPOSIÇOES GERAIS

Art. 63 - Fica o Poder Executivo autorizado a criar todos os cargos de provimento em comissão e funções gratificadas, constantes das tabelas do anexo I da presente Lei Complementar, visando atender a estrutura organizacional criada na presente Lei complementar.

Art. 64- Fica o Prefeito Municipal autorizado a designar através de ato próprio pessoa de sua confiança para exercer as funções de Chefe de Defesa Civil, sem ônus para o Município.

Prefeitura Municipal de Ribas do Rio Pardo
Rua Conceição do Rio Pardo, 1725, Centro • CEP: 79180-000
Tel. (67) 3238-1175 • Ribas do Rio Pardo - MS
www.ribasdoriopardo.ms.gov.br

Este documento é cópia do original assinado digitalmente por: GISELDA RAMOS MEIRA - 20/09/18 11:01 / PAULO CESAR LIMA SILVEIRA - 20/09/18 11:13

RIBAS DO RIO PARDO
PREFEITURA

Art. 65 - O provimento dos cargos em comissão de direção, de assessoramento e de assistência deverá tomar em consideração, na escolha do nomeado, a sua afinidade com a posição hierárquica do cargo e a educação formal, a experiência profissional relevante e a capacidade administrativa exigidas para o exercício das atribuições do cargo.

Art. 66 - O Cargo de Coordenador do Controle Interno será provido por servidor pertencente ao quadro efetivo do Município com as qualificações estabelecidas no anexo I desta Lei.

Art. 67 - Fica o Poder Executivo autorizado a extinguir e transformar cargos de provimento em comissão para adequação da estrutura organizacional, se necessário, desde que não haja aumento de despesa.

Art. 68 - Fica o chefe do Poder Executivo autorizado por meio de Decreto, abrir Crédito Adicional Especial no Orçamento Programa de 2017 nos termos do Inciso II do artigo 41para atender a disposições verificadas nesta Lei, tendo como fonte, os recursos previstos no Inciso III, § 1º do Art. 43, ambos da Lei Federal 4.320/64.

Paragrafo único. A autorização de que trata o ***caput*** deste artigo não altera o valor global do Orçamento Programa de 2017.

Art. 69 - A subordinação hierárquica é definida no enunciado das competências de cada órgão administrativo e no Organograma Geral da Prefeitura Municipal, anexo II da presente Lei.

Art. 70 - O chefe do Poder Executivo expedirá os atos regulamentares necessários à execução desta Lei.

Art. 71 – As Funções de confiança: Divisão de Patrimônio e Arquivo Público Municipal e Divisão de Almoxarifado serão providas por servidor pertencente ao quadro efetivo da Prefeitura Municipal.

Art. 72 - Esta Lei Complementar entrará em vigor na data de sua publicação, revogando a Lei Complementar nº 007 de 23 de março de 2011, a Lei Complementar nº 001/2012 de 11 de dezembro de 2012, a Lei Complementar nº 012/2014 de 16 de setembro de 2014 e a Lei Complementar 020/2015 de 29 de junho de 2015.

Gabinete do Prefeito Municipal de Ribas do Rio Pardo-MS, 02 de maio de 2017.

PAULO CESAR LIMA SILVEIRA
Prefeito Municipal

Prefeitura Municipal de Ribas do Rio Pardo
Rua Conceição do Rio Pardo, 1725, Centro • CEP: 79180-000
Tel. (67) 3238-1175 • Ribas do Rio Pardo - MS
www.ribasdoriopardo.ms.gov.br

Este documento é cópia do original assinado digitalmente por: GISELDA RAMOS MEIRA - 20/09/18 11:01 / PAULO CESAR LIMA SILVEIRA - 20/09/18 11:13

RIBAS DO RIO PARDO
PREFEITURA

ANEXO – I

(ANEXO - I DA LEI COMPLEMENTAR Nº 035/2017)

Tabela 1 – CARGOS ISOLADOS DE PROVIMENTO EM COMISSÃO

DIREÇÃO E ASSESSORAMENTO SUPERIOR – DAS

SÍMBOLO	CARGOS	VENCIMENTO BASE DO CARGO	VAGAS	QUALIFICAÇÃO	CARGA HORÁRIA
DAS – 050	Procurador	5.037,69	01	Bel. em Ciências Jurídicas aprovado em exame da "OAB"	30
Subsídios	Secretário Municipal	5.758,32	08	Nível Superior ou Capacidade Técnica Comprovada	40
DAS - 150	Coordenador	3.360,00	14	Nível Superior ou Capacidade Técnica Comprovada (Coordenador de Controle Interno: Nível Superior comprovado em uma das áreas: Ciências Contábeis, Direito, Economia ou Administração)	40
DAS - 200	Assessor Jurídico	2.744,02	02	Bel em Ciências Jurídicas aprovado em exame da "OAB"	40
DAS - 200	Diretor de Escola	2.744,02	09	Nível Superior em Pedagogia	40
DAS - 250	Diretor Executivo	2.600,00	06	Ensino Médio ou Capacidade Técnica Comprovada	40
DAS - 300	Diretor Hospitalar	2.000,00	03	Médico com inscrição vigente no CRM	40
DAS - 300	Chefe de Departamento – Gabinete do Prefeito	2.000,00	03	Ensino Médio ou Capacidade Técnica Comprovada	40
DAS - 300	Chefe de Departamento – Coordenadoria de Controle Interno	2.000,00	02	Ensino Médio ou Capacidade Técnica Comprovada	40
DAS - 300	Chefe de	2.000,00	03	Ensino Médio ou	40

Prefeitura Municipal de Ribas do Rio Pardo
Rua Conceição do Rio Pardo, 1725, Centro • CEP: 79180-000
Tel. (67) 3238-1175 • Ribas do Rio Pardo - MS
www.ribasdoriopardo.ms.gov.br

Este documento é cópia do original assinado digitalmente por: GISELDA RAMOS MEIRA - 20/09/18 11:01 / PAULO CESAR LIMA SILVEIRA - 20/09/18 11:13

RIBAS DO RIO PARDO
PREFEITURA

	Departamento – Coordenadoria de Cultura			Capacidade Técnica Comprovada	
DAS – 300	Chefe de Departamento – Coordenadoria Gestão de Projetos e Convênios	2.000,00	01	Ensino Médio ou Capacidade Técnica Comprovada	40
DAS - 300	Chefe de Departamento – Secretaria de Desenvolvimento Econômico	2.000,00	06	Ensino Médio ou Capacidade Técnica Comprovada	40
DAS - 300	Chefe de Departamento – Secretaria de Saúde	2.000,00	04	Ensino Médio ou Capacidade Técnica Comprovada	40
DAS – 300	Chefe de Departamento – Secretaria de Assistência Social	2.000,00	13	Ensino Médio ou Capacidade Técnica Comprovada	40
DAS - 300	Chefe de Departamento – Secretaria de Finanças	2.000,00	03	Ensino Médio ou Capacidade Técnica Comprovada	40
DAS - 300	Chefe de Departamento – Secretaria de Administração	2.000,00	05	Ensino Médio ou Capacidade Técnica Comprovada	40
DAS - 300	Chefe de Departamento/Núcleo – Secretaria de Obras	2.000,00	07	Ensino Médio ou Capacidade Técnica Comprovada	40
DAS - 300	Chefe de Departamento – Secretaria de Juventude, Esporte e Lazer	2.000,00	04	Ensino Médio ou Capacidade Técnica Comprovada	40
DAS - 300	Chefe de Departamento/Núcleo – Secretaria de Educação	2.000,00	11	Ensino Médio ou Capacidade Técnica Comprovada	40
DAS – 350	Encarregado de Divisão – Coordenadoria de Cultura	1.330,00	06	Ensino Médio ou Capacidade Técnica comprovada	40
DAS – 350	Encarregado de Divisão – Coordenadoria de Comunicação	1.330,00	02	Ensino Médio ou Capacidade Técnica Comprovada	40
DAS – 350	Encarregado de Divisão	1.330,00	05	Ensino Médio ou	40

Prefeitura Municipal de Ribas do Rio Pardo
Rua Conceição do Rio Pardo, 1725, Centro • CEP: 79180-000
Tel. (67) 3238-1175 • Ribas do Rio Pardo - MS
www.ribasdoriopardo.ms.gov.br

Este documento é cópia do original assinado digitalmente por: GISELDA RAMOS MEIRA - 20/09/18 11:01 / PAULO CESAR LIMA SILVEIRA - 20/09/18 11:13

RIBAS DO RIO PARDO
PREFEITURA

	– Secretaria de Finanças			Capacidade Técnica Comprovada	
DAS – 350	Encarregado de Divisão – Secretaria de Administração	1.330,00	07	Ensino Médio ou Capacidade Técnica Comprovada	40
DAS – 350	Encarregado de Divisão – Secretaria de Desenvolvimento Econômico	1.330,00	07	Ensino Médio ou Capacidade Técnica Comprovada	40
DAS – 350	Encarregado de Divisão – Secretaria de Educação	1.330,00	04	Ensino Médio ou Capacidade Técnica Comprovada	40
DAS – 350	Encarregado de Divisão – Secretaria de Saúde	1.330,00	21	Ensino Médio ou Capacidade Técnica Comprovada	40
DAS – 350	Encarregado de Divisão – Secretaria de Assistência Social	1.330,00	04	Ensino Médio ou Capacidade Técnica Comprovada	40
DAS – 350	Encarregado de Divisão – Secretaria de Juventude, Esporte e Lazer	1.330,00	04	Ensino Médio ou Capacidade Técnica Comprovada	40
DAS – 350	Encarregado de Divisão – Secretaria de Obras	1.330,00	12	Ensino Médio ou Capacidade Técnica Comprovada	40
DAS – 400	Secretário de Escola	1.230,00	09	Ensino Médio	40

Tabela 2 – CARGOS ISOLADOS DE PROVIMENTO EM COMISSÃO

Assistente de Direção Imediata – ADI

SÍMBOLO	CARGO	VENCIMENTO	VAGAS	QUALIFICAÇÃO	CARGA HORÁRIA
ADI - 100	Assessor de Gabinete	1.550,00	02	Ensino Médio ou capacidade Técnica Comprovada	40 horas

Tabela – 3 FUNÇÃO GRATIFICADA - FG

SÍMBOLO	QUANTIDADE	%SOBRE O VENCIMENTO BASE
FG -1	10	De 0 a 90%

Prefeitura Municipal de Ribas do Rio Pardo
Rua Conceição do Rio Pardo, 1725, Centro • CEP: 79180-000
Tel. (67) 3238-1175 • Ribas do Rio Pardo - MS
www.ribasdoriopardo.ms.gov.br

Este documento é cópia do original assinado digitalmente por: GISELDA RAMOS MEIRA - 20/09/18 11:01 / PAULO CESAR LIMA SILVEIRA - 20/09/18 11:13

RIBAS DO RIO PARDO
PREFEITURA

Tabela 4 – FUNÇÕES DE PROVIMENTO EM CONFIANÇA
DIREÇÃO INTERMEDIÁRIA – DI

SIMBOLO	FUNÇÃO	GRATIFICAÇÃO	VAGAS	QUALIFICAÇÃO
DI – 100	Junta do Serviço Militar - JSM	312,42	01	Servidor do Quadro Efetivo com Capacidade Técnica Comprovada

Prefeitura Municipal de Ribas do Rio Pardo
Rua Conceição do Rio Pardo, 1725, Centro • CEP: 79180-000
Tel. (67) 3238-1175 • Ribas do Rio Pardo - MS
www.ribasdoriopardo.ms.gov.br

Este documento é cópia do original assinado digitalmente por: GISELDA RAMOS MEIRA - 20/09/18 11:01 / PAULO CESAR LIMA SILVEIRA - 20/09/18 11:13

ANEXO II

(Anexo – II da Lei Complementar Nº 035/2017)

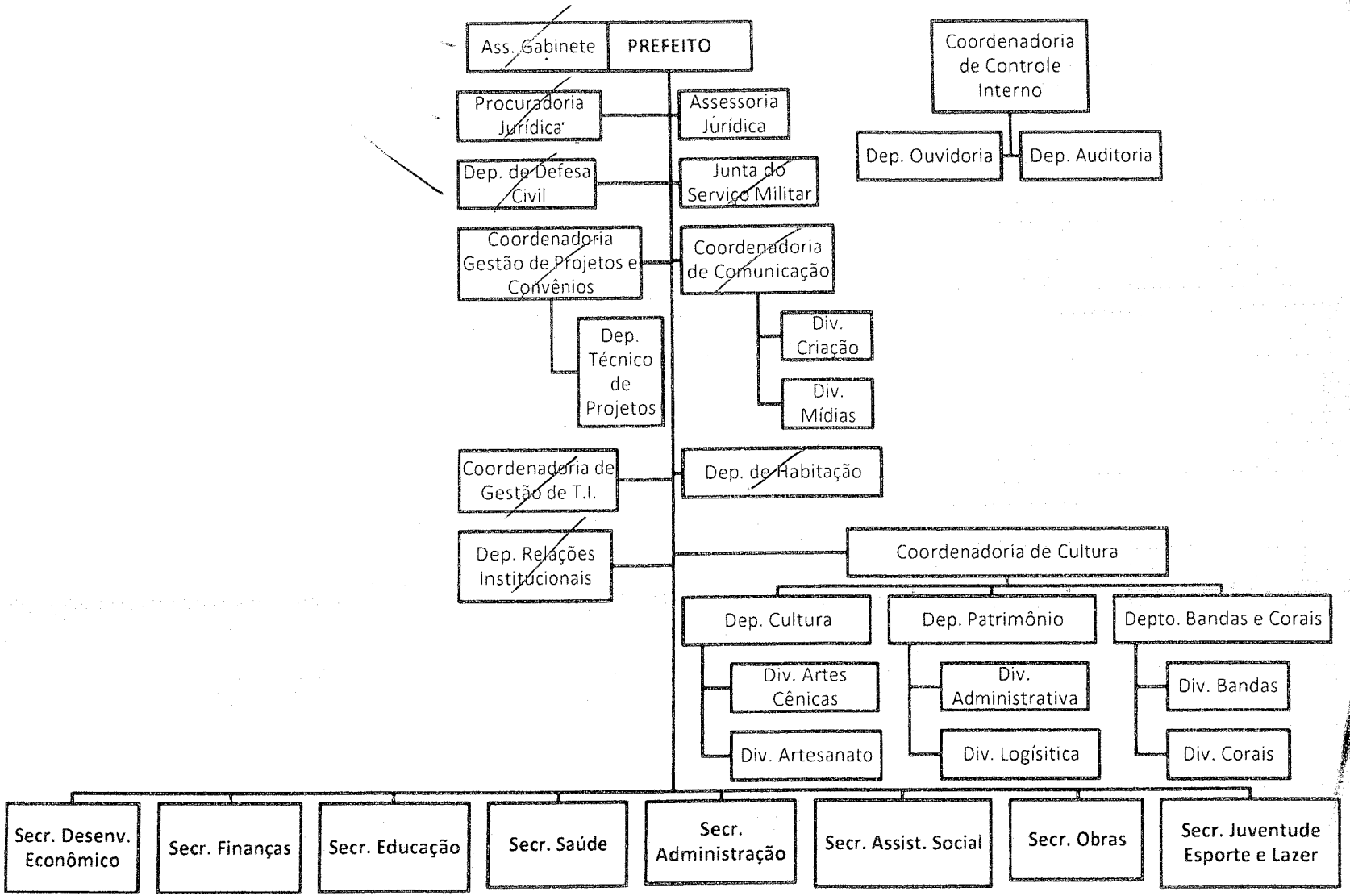

RIBAS DO RIO PARDO PREFEITURA

Prefeitura Municipal de Ribas do Rio Pardo
Rua Conceição do Rio Pardo, 1725, Centro • CEP: 79180-000
Tel. (67) 3238-1175 • Ribas do Rio Pardo - MS
www.ribasdoriopardo.ms.gov.br

Fls.000317

Este documento é copia do original assinado digitalmente por: GISELDA RAMOS MEIRA - 20/09/18 11:01 / PAULO CESAR LIMA SILVEIRA - 20/09/18 11:13

ANEXO II

(Anexo – II da Lei Complementar Nº 035/2017)

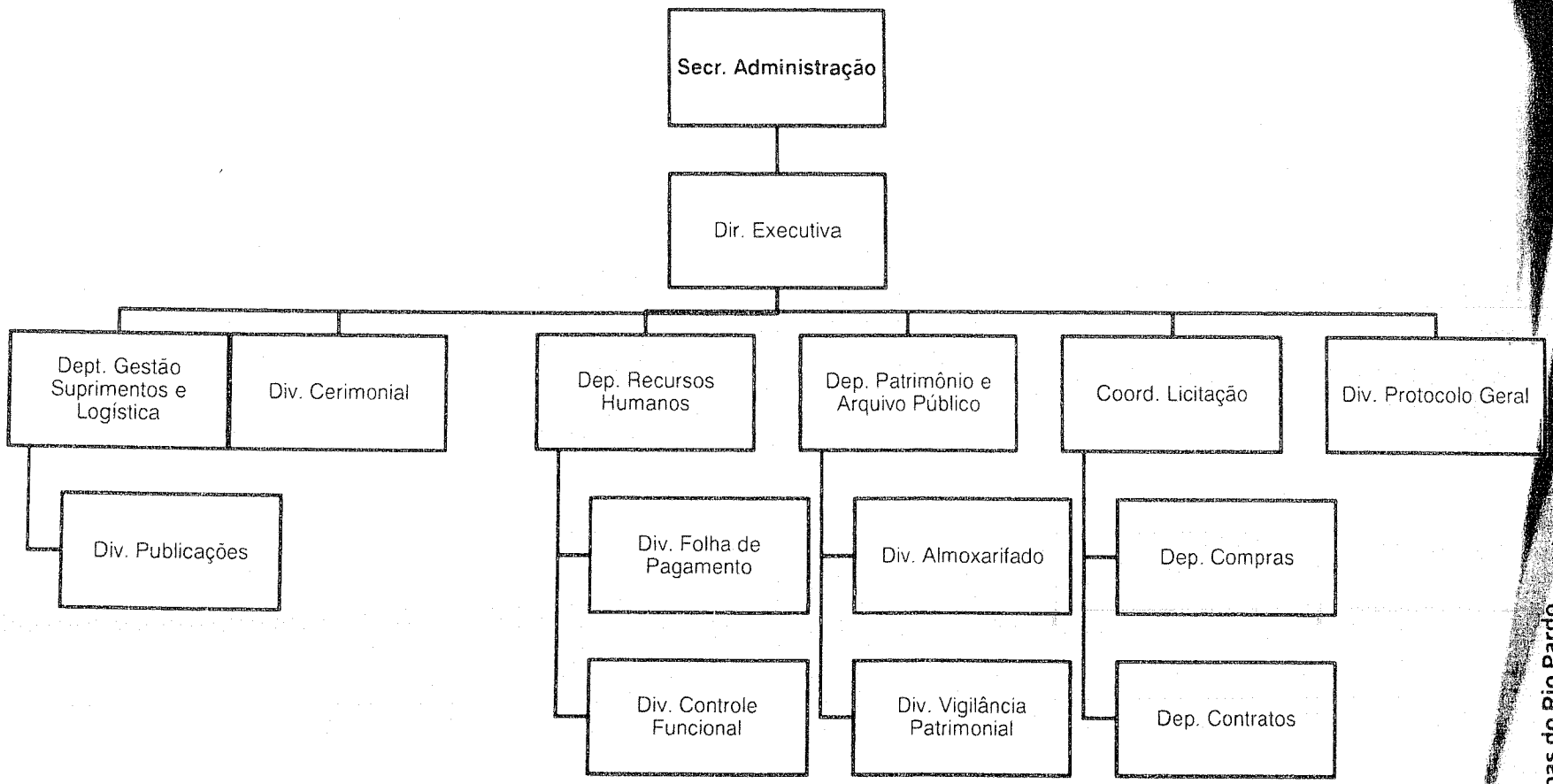

RIBAS DO RIO PARDO PREFEITURA

Prefeitura Municipal de Ribas do Rio Pardo
Rua Conceição do Rio Pardo, 1725, Centro • CEP: 79180-000
Tel. (67) 3238-1175 • Ribas do Rio Pardo - MS
www.ribasdoriopardo.ms.gov.br

Fls.000318

Este documento é copia do original assinado digitalmente por: GISELDA RAMOS MEIRA - 20/09/18 11:01 / PAULO CESAR LIMA SILVEIRA - 20/09/18 11:13

ANEXO II

(Anexo – II da Lei Complementar Nº 035/2017)

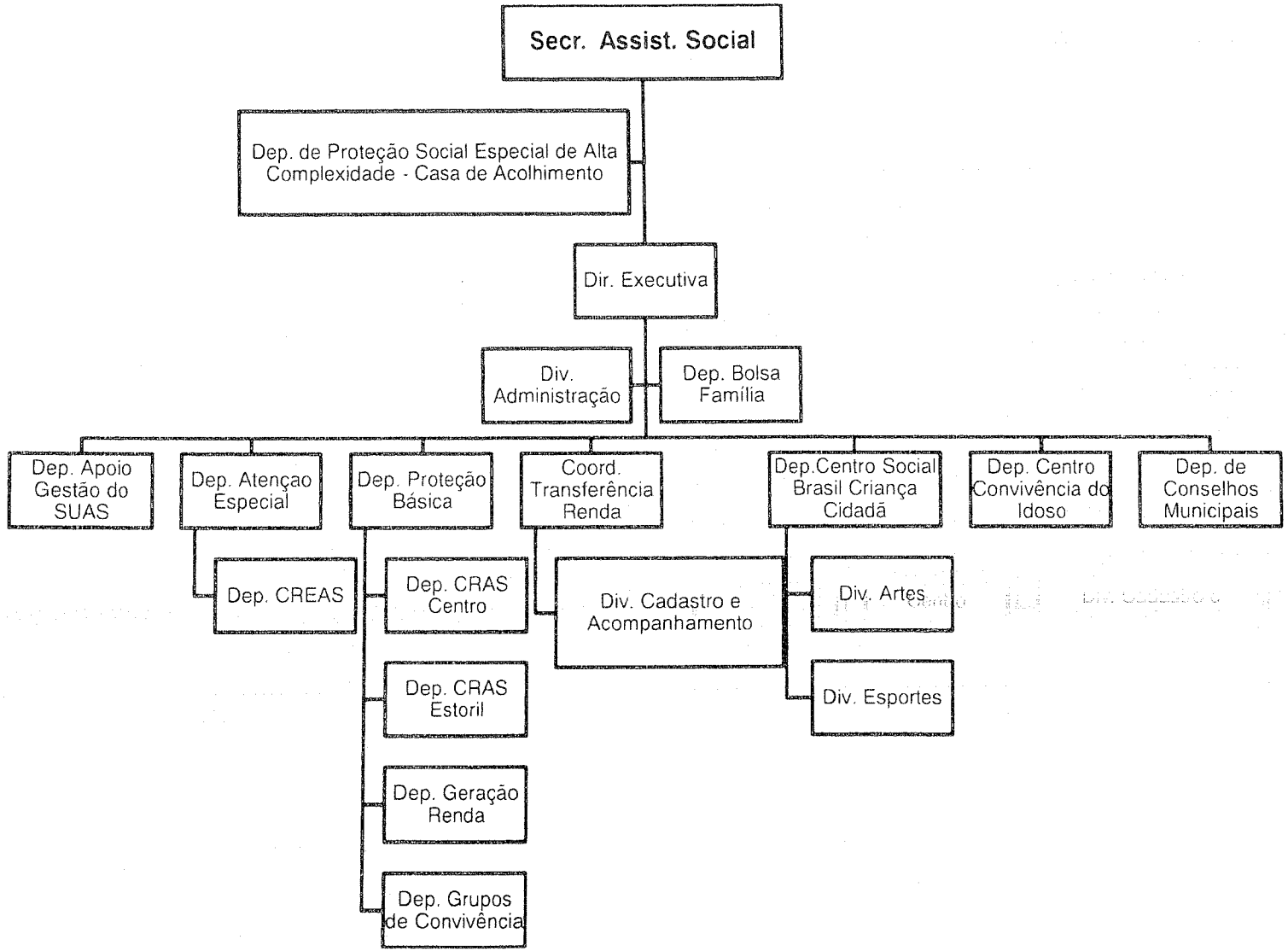

RIBAS DO RIO PARDO PREFEITURA

Prefeitura Municipal de Ribas do Rio Pardo
Rua Conceição do Rio Pardo, 1725, Centro • CEP: 79180-000
Tel. (67) 3238-1175 • Ribas do Rio Pardo - MS
www.ribasdoriopardo.ms.gov.br

Fls.000319

Este documento é copia do original assinado digitalmente por: GISELDA RAMOS MEIRA - 20/09/18 11:01 / PAULO CESAR LIMA SILVEIRA - 20/09/18 11:13

ANEXO II

(Anexo – II da Lei Complementar Nº 035/2017)

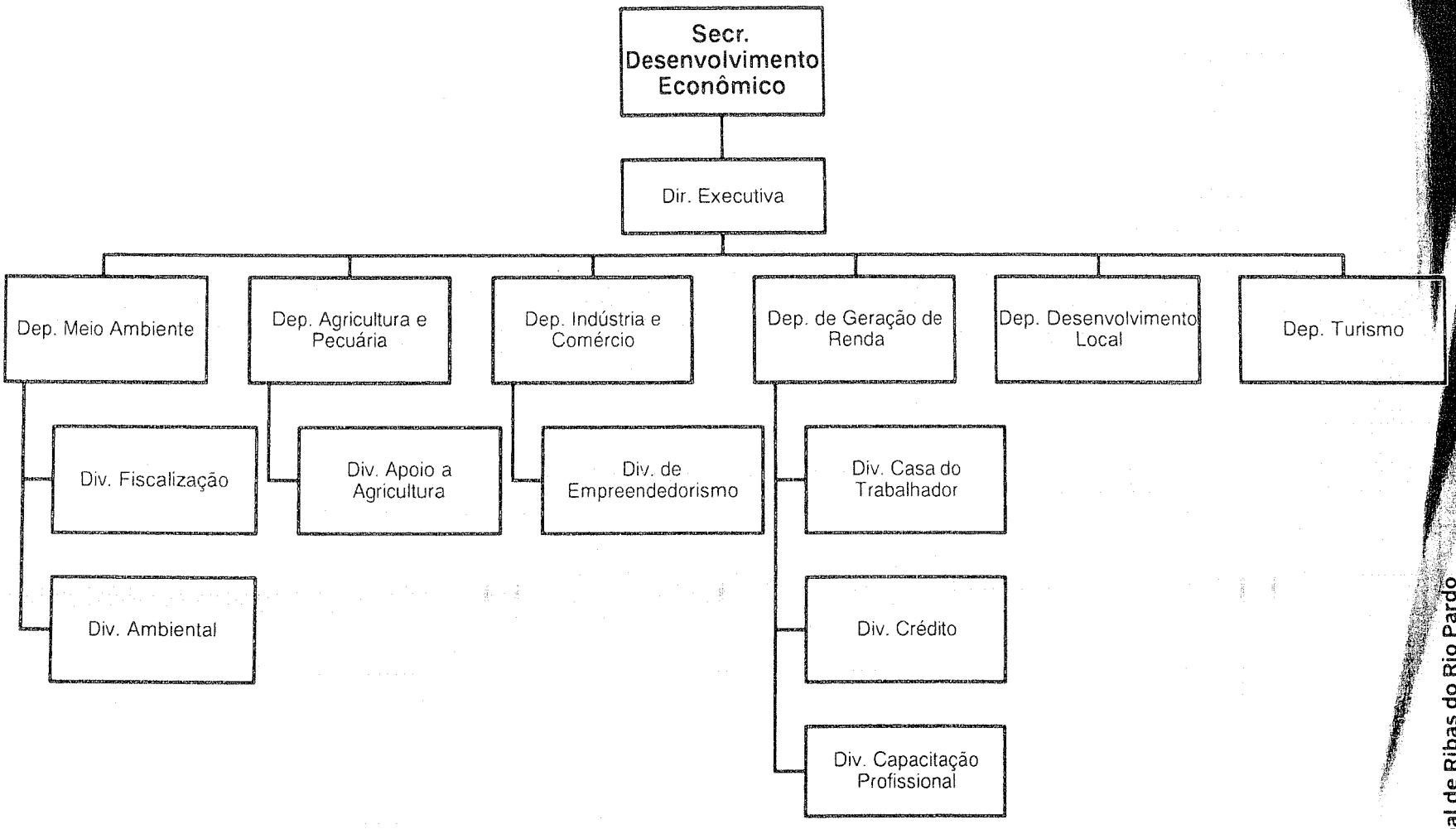

RIBAS DO RIO PARDO PREFEITURA

Prefeitura Municipal de Ribas do Rio Pardo
Rua Conceição do Rio Pardo, 1725, Centro • CEP: 79180-000
Tel. (67) 3238-1175 • Ribas do Rio Pardo - MS
www.ribasdoriopardo.ms.gov.br

Fls.000320

Este documento é copia do original assinado digitalmente por: GISELDA RAMOS MEIRA - 20/09/18 11:01 / PAULO CESAR LIMA SILVEIRA - 20/09/18 11:13

ANEXO II

(Anexo – II da Lei Complementar Nº 035/2017)

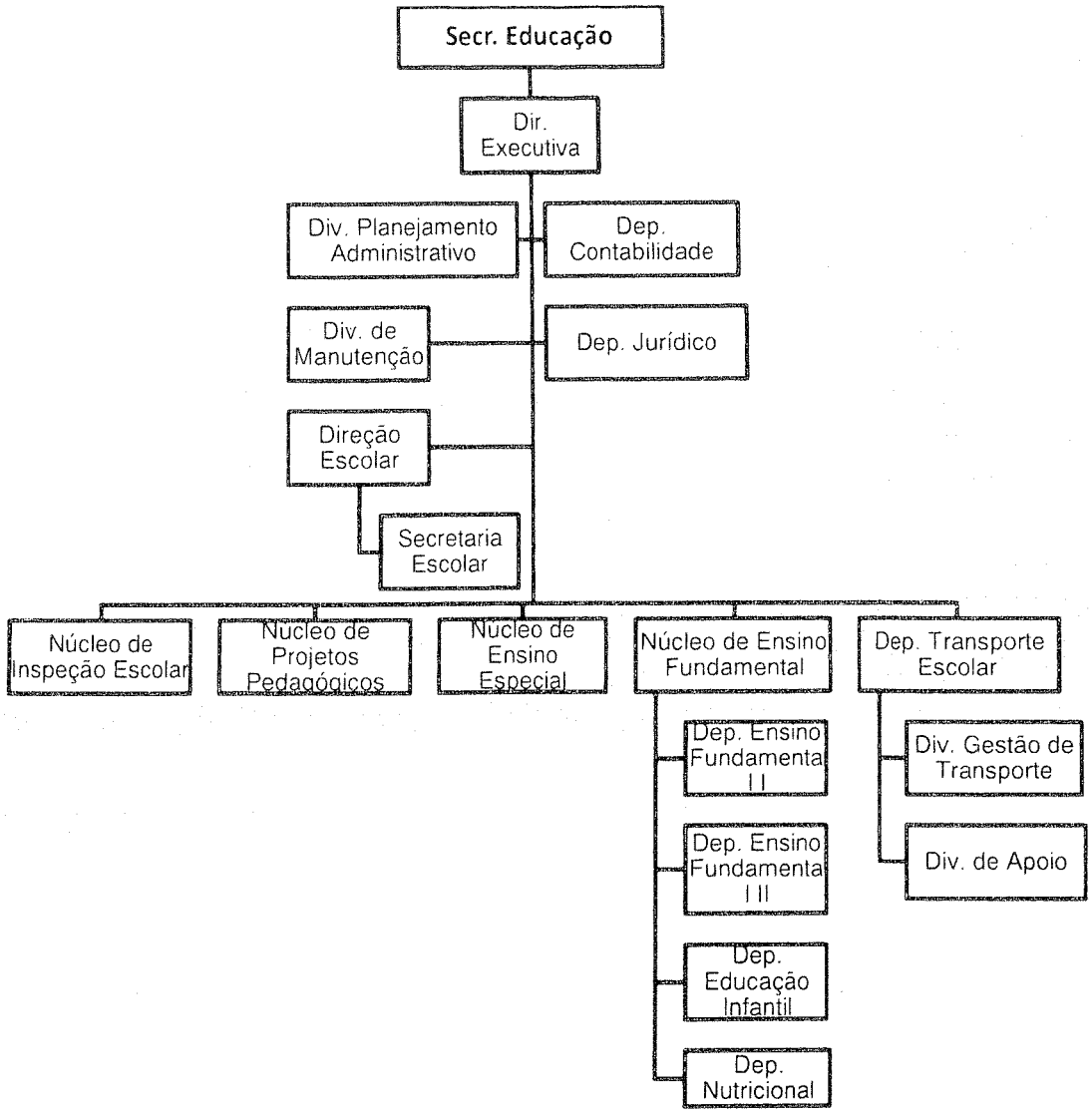

Prefeitura Municipal de Ribas do Rio Pardo
Rua Conceição do Rio Pardo, 1725, Centro • CEP: 79180-000
Tel. (67) 3238-1175 • Ribas do Rio Pardo - MS
www.ribasdoriopardo.ms.gov.br

Fls.000321

Este documento é copia do original assinado digitalmente por: GISELDA RAMOS MEIRA - 20/09/18 11:01 / PAULO CESAR LIMA SILVEIRA - 20/09/18 11:13

ANEXO II

(Anexo – II da Lei Complementar Nº 035/2017)

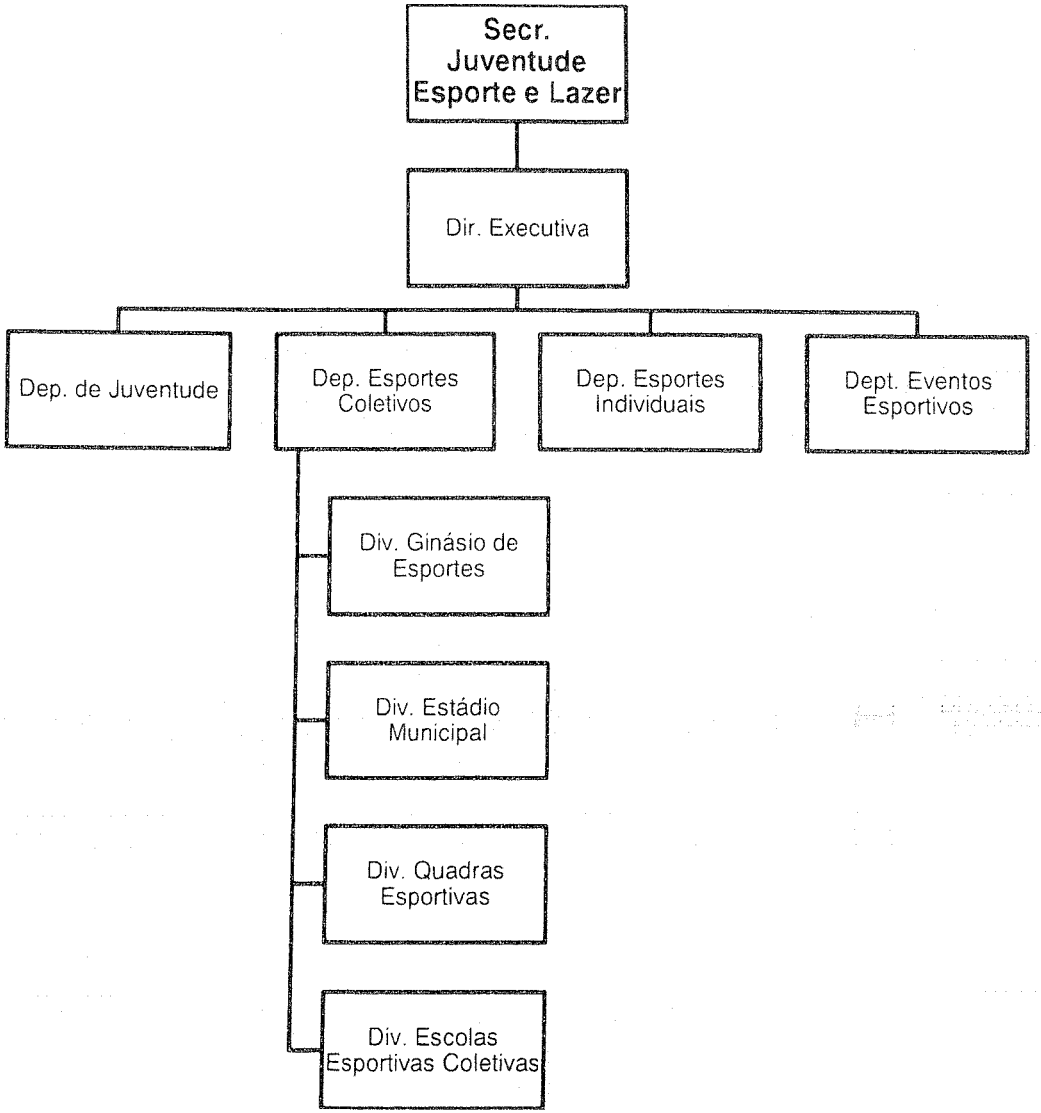

RIBAS DO RIO PARDO PREFEITURA

Prefeitura Municipal de Ribas do Rio Pardo
Rua Conceição do Rio Pardo, 1725, Centro • CEP: 79180-000
Tel. (67) 3238-1175 • Ribas do Rio Pardo - MS
www.ribasdoriopardo.ms.gov.br

Fls.000322

Este documento é copia do original assinado digitalmente por: GISELDA RAMOS MEIRA - 20/09/18 11:01 / PAULO CESAR LIMA SILVEIRA - 20/09/18 11:13

ANEXO II

(Anexo – II da Lei Complementar Nº 035/2017)

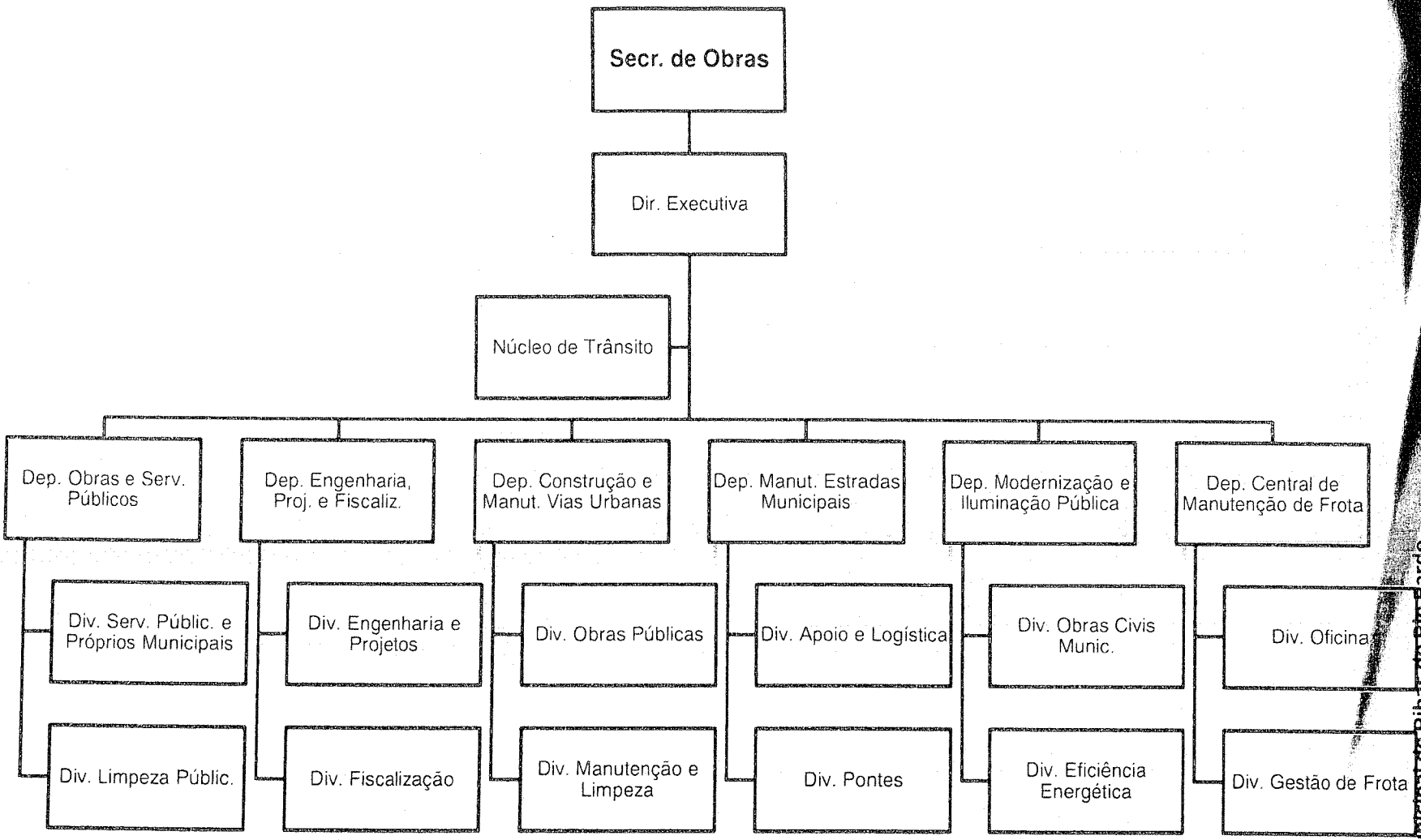

RIBAS DO RIO PARDO PREFEITURA

Prefeitura Municipal de Ribas do Rio Pardo
Rua Conceição do Rio Pardo, 1725, Centro • CEP: 79180-000
Tel. (67) 3238-1175 • Ribas do Rio Pardo - MS
www.ribasdoriopardo.ms.gov.br

Fls.000323

Este documento é copia do original assinado digitalmente por: GISELDA RAMOS MEIRA - 20/09/18 11:01 / PAULO CESAR LIMA SILVEIRA - 20/09/18 11:13

ANEXO II

(Anexo – II da Lei Complementar Nº 035/2017)

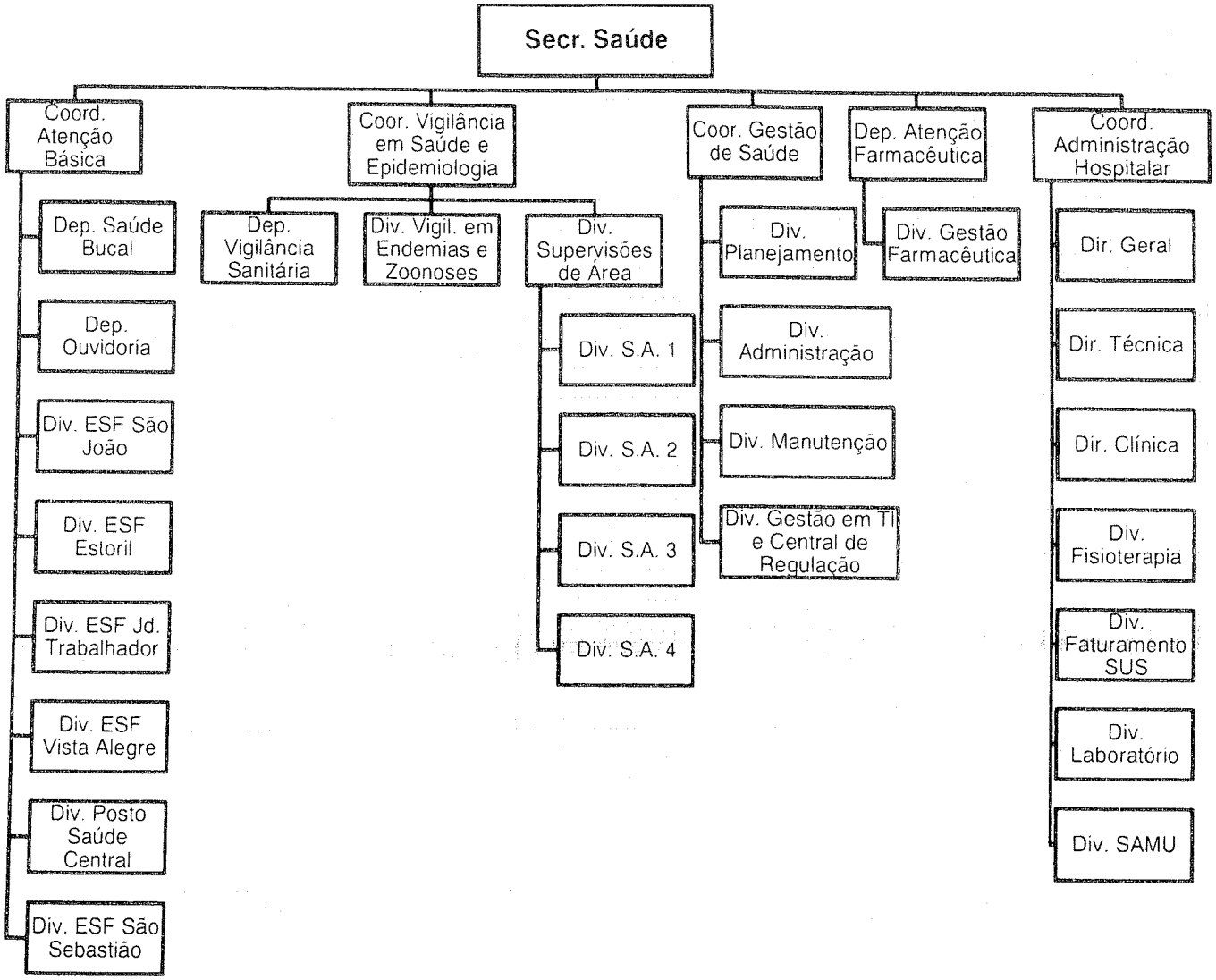

RIBAS DO RIO PARDO PREFEITURA

Prefeitura Municipal de Ribas do Rio Pardo
Rua Conceição do Rio Pardo, 1725, Centro • CEP: 79180-000
Tel. (67) 3238-1175 • Ribas do Rio Pardo - MS
www.ribasdoriopardo.ms.gov.br

Fls.000324

Este documento é copia do original assinado digitalmente por: GISELDA RAMOS MEIRA - 20/09/18 11:01 / PAULO CESAR LIMA SILVEIRA - 20/09/18 11:13

ANEXO II

(Anexo – II da Lei Complementar Nº 035/2017)

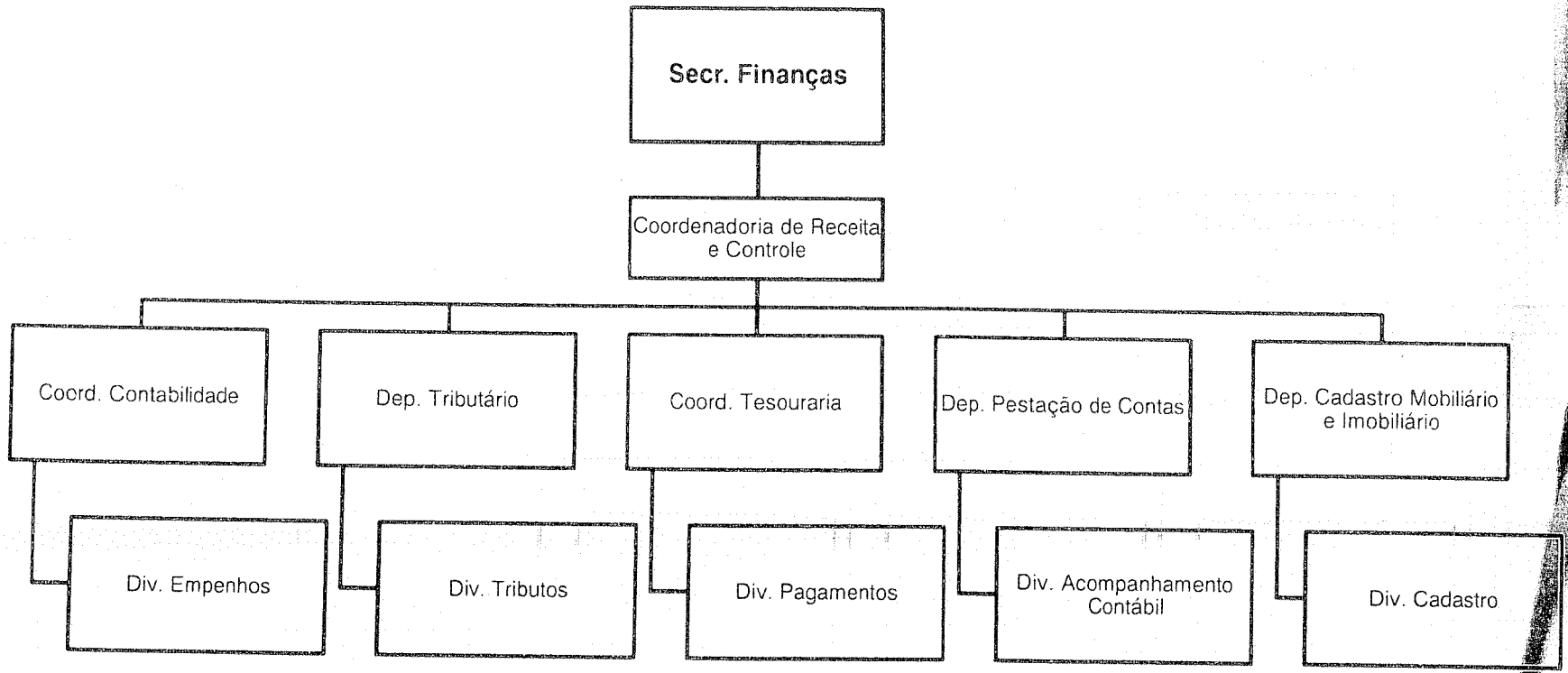

RIBAS DO RIO PARDO PREFEITURA

Prefeitura Municipal de Ribas do Rio Pardo
Rua Conceição do Rio Pardo, 1725, Centro • CEP: 79180-000
Tel. (67) 3238-1175 • Ribas do Rio Pardo - MS
www.ribasdoriopardo.ms.gov.br

Fls.000325

Este documento é copia do original assinado digitalmente por: GISELDA RAMOS MEIRA - 20/09/18 11:01 / PAULO CESAR LIMA SILVEIRA - 20/09/18 11:13

ESTADO DE MATO GROSSO DO SUL
MUNICIPIO DE RIBAS DO RIO PARDO

DECRETO ORÇAMENTÁRIO Nº 0008 DE 11 DE JANEIRO DE 2.017

"Dispõe sobre alterações ao orçamento anual do exercício de 2017 e dá outras providências"

PAULO CESAR LIMA SILVEIRA, Prefeito de Ribas do Rio Pardo, Estado de Mato Grosso do Sul, usando das atribuições que lhe são conferidas por Lei, em conformidade com a Lei nº 1071 de 27/09/2016.

DECRETA:

Art. 1º - Fica aberto no corrente exercício Crédito Adicional Suplementar , no valor de R$ 1.746.032,54, para reforço da(s) seguinte(s) dotação(ões) orçamentária(s):

0200 - ASSESSORIA DE GABINETE	
02.01 - ASSESSORIA DE GABINETE	
02.01.04.122.2012.010-339039-OUTROS SERVIÇOS DE TERCEIROS - P	52.000,00
02.02 - ASSES. DE GAB. P/ ASSUN. DO COMÉRCIO E INDUSTRIA	
02.02.04.122.5012.093-339014-Diárias - Civil	1.000,00
0300 - SECRETARIA DE FINANÇAS	
03.01 - SECRETARIA DE FINANÇAS	
03.01.04.129.2022.015-339036-OUTROS SERVIÇOS DE TERCEIROS - P	10.000,00
0400 - SECRETARIA DE ADMINISTRAÇÃO	
04.01 - SECRETARIA DE ADMINISTRAÇÃO	
04.01.04.122.2032.012-319013-Obrigações Patronais	50.000,00
04.01.04.122.2032.012-339036-OUTROS SERVIÇOS DE TERCEIROS - P	5.000,00
04.01.04.122.2032.012-339039-OUTROS SERVIÇOS DE TERCEIROS - P	400.000,00
04.01.04.122.2032.012-339092-Despesas de Exercícios Anteriores	13.000,00
0500 - SECRETARIA DE EDUCAÇÃO	
05.01 - SECRETARIA DE EDUCAÇÃO	
05.01.12.122.3012.016-319011-Vencimentos E Vantagens Fixas - Pessoal	270.000,00
05.01.12.122.3012.016-319013-Obrigações Patronais	80.000,00
05.01.12.361.0022.055-339039-OUTROS SERVIÇOS DE TERCEIROS - P	216.000,00
05.01.12.361.3021.030-449052-EQUIPAMENTOS E MATERIAL PERMANE	170.000,00
05.01.12.361.3022.023-339039-OUTROS SERVIÇOS DE TERCEIROS - P	1.432,54
05.01.12.365.3012.017-339036-OUTROS SERVIÇOS DE TERCEIROS - P	50.000,00
05.01.12.365.3012.017-339039-OUTROS SERVIÇOS DE TERCEIROS - P	41.000,00
05.03 - FUNDO MUNICIPAL DE CULTURA DE RIBAS DO RIO PARDO	

Este documento é cópia do original assinado digitalmente por: GISELDA RAMOS MEIRA - 20/09/18 11:01 / PAULO CESAR LIMA SILVEIRA - 20/09/18 11:13

05.03.13.392.3031.056-339036-OUTROS SERVIÇOS DE TERCEIROS - P	50.000,00
0700 - SECRETARIA DE ASSISTÊNCIA SOCIAL	
07.01 - SECRETARIA DE ASSISTÊNCIA SOCIAL	
07.01.08.244.3062.036-339036-OUTROS SERVIÇOS DE TERCEIROS - P	17.000,00
07.01.08.244.3062.089-339036-OUTROS SERVIÇOS DE TERCEIROS - P	16.000,00
1100 - SECR. MUN. DE INFRAESTRUTURA, AGRIC MEIO AMBIENTE	
11.01 - SECR. MUN. DE INFRAESTRUTURA, AGRIC MEIO AMBIENTE	
11.01.04.122.4012.098-339030-MATERIAL DE CONSUMO	5.500,00
11.01.15.122.4012.101-339036-OUTROS SERVIÇOS DE TERCEIROS - P	45.000,00
11.01.15.451.4011.067-449051-Obras E Instalações	120.000,00
11.01.15.451.4011.071-449051-Obras E Instalações	131.100,00
11.01.20.122.5032.096-337170-Rateio pela Participação em Consórcio Púb	2.000,00

Art. 2º - Para atendimento da Suplementação que trata o artigo anterior serão utilizados recursos provenientes da anulação parcial da(s) seguinte(s) dotação(ões) orçamentária(s):

0200 - ASSESSORIA DE GABINETE	
02.01 - ASSESSORIA DE GABINETE	
02.01.04.122.2012.010-339030-MATERIAL DE CONSUMO	52.000,00
02.02 - ASSES. DE GAB. P/ ASSUN. DO COMÉRCIO E INDUSTRIA	
02.02.04.122.5012.093-339030-MATERIAL DE CONSUMO	1.000,00
0300 - SECRETARIA DE FINANÇAS	
03.01 - SECRETARIA DE FINANÇAS	
03.01.04.129.2022.015-339039-OUTROS SERVIÇOS DE TERCEIROS - P	10.000,00
0400 - SECRETARIA DE ADMINISTRAÇÃO	
04.01 - SECRETARIA DE ADMINISTRAÇÃO	
04.01.04.122.2032.012-339039-OUTROS SERVIÇOS DE TERCEIROS - P	18.000,00
0500 - SECRETARIA DE EDUCAÇÃO	
05.01 - SECRETARIA DE EDUCAÇÃO	
05.01.12.122.3012.016-339039-OUTROS SERVIÇOS DE TERCEIROS - P	70.000,00
05.01.12.361.0022.055-339030-MATERIAL DE CONSUMO	216.000,00
05.01.12.361.3022.023-319011-Vencimentos E Vantagens Fixas - Pessoal	550.000,00
05.01.12.361.3022.023-339039-OUTROS SERVIÇOS DE TERCEIROS - P	170.000,00
05.01.12.365.3012.017-339014-Diárias - Civil	500,00
05.01.12.365.3012.017-339030-MATERIAL DE CONSUMO	70.000,00
05.01.12.365.3012.017-339032-Material de Distribuição Gratuita	500,00
05.03 - FUNDO MUNICIPAL DE CULTURA DE RIBAS DO RIO PARDO	
05.03.13.392.3031.056-339039-OUTROS SERVIÇOS DE TERCEIROS - P	50.000,00
0700 - SECRETARIA DE ASSISTÊNCIA SOCIAL	
07.01 - SECRETARIA DE ASSISTÊNCIA SOCIAL	
07.01.08.244.3062.036-319011-Vencimentos E Vantagens Fixas - Pessoal	132.532,54
07.01.08.244.3062.036-319013-Obrigações Patronais	100.000,00
07.01.08.244.3062.036-339039-OUTROS SERVIÇOS DE TERCEIROS - P	33.000,00

Este documento é cópia do original assinado digitalmente por: GISELDA RAMOS MEIRA - 20/09/18 11:01 / PAULO CESAR LIMA SILVEIRA - 20/09/18 11:13

1100 - SECR. MUN. DE INFRAESTRUTURA, AGRIC MEIO AMBIENTE

11.01 - SECR. MUN. DE INFRAESTRUTURA, AGRIC MEIO AMBIENTE

11.01.04.122.4012.098-339036-OUTROS SERVIÇOS DE TERCEIROS - P	5.000,00
11.01.04.122.4012.098-339039-OUTROS SERVIÇOS DE TERCEIROS - P	500,00
11.01.15.122.4012.101-339030-MATERIAL DE CONSUMO	45.000,00
11.01.15.122.4012.101-339039-OUTROS SERVIÇOS DE TERCEIROS - P	100.000,00
11.01.15.451.4011.067-449051-Obras E Instalações	120.000,00
11.01.20.122.5032.096-339030-MATERIAL DE CONSUMO	2.000,00

Art. 3° - Este decreto entrará em vigor na data de sua publicação, revogadas as disposições em contrário.

GABINETE DO PREFEITO MUNICIPAL, 11 DE JANEIRO DE 2.017

PAULO CESAR LIMA SILVEIRA
Prefeito Municipal

Este documento é cópia do original assinado digitalmente por: GISELDA RAMOS MEIRA - 20/09/18 11:01 / PAULO CESAR LIMA SILVEIRA - 20/09/18 11:13

ESTADO DE MATO GROSSO DO SUL
MUNICIPIO DE RIBAS DO RIO PARDO

DECRETO ORÇAMENTÁRIO Nº 0016 DE 3 DE ABRIL DE 2.017

"Dispõe sobre alterações ao orçamento anual do exercício de 2017 e dá outras providências"

PAULO CESAR LIMA SILVEIRA, Prefeito de Ribas do Rio Pardo, Estado de Mato Grosso do Sul, usando das atribuições que lhe são conferidas por Lei, em conformidade com a Lei nº 1071 de 27/09/2016.

DECRETA:

Art. 1º - Fica aberto no corrente exercício Crédito Adicional Suplementar , no valor de R$ 5.073.510,06, para reforço da(s) seguinte(s) dotação(ões) orçamentária(s):

0200 - ASSESSORIA DE GABINETE	
02.01 - ASSESSORIA DE GABINETE	
02.01.04.122.2012.010-339036-OUTROS SERVIÇOS DE TERCEIROS - P	11.000,00
02.01.04.122.2012.010-339039-OUTROS SERVIÇOS DE TERCEIROS - P	87.500,00
02.02 - ASSES. DE GAB. P/ ASSUN. DO COMÉRCIO E INDUSTRIA	
02.02.04.122.5012.093-339014-Diárias - Civil	10.000,00
02.02.20.606.5012.095-339039-OUTROS SERVIÇOS DE TERCEIROS - P	45.000,00
0400 - SECRETARIA DE ADMINISTRAÇÃO	
04.01 - SECRETARIA DE ADMINISTRAÇÃO	
04.01.04.122.2032.012-319011-Vencimentos E Vantagens Fixas - Pessoal	1.223.000,00
04.01.04.122.2032.012-319013-Obrigações Patronais	231.000,00
04.01.04.122.2032.012-339039-OUTROS SERVIÇOS DE TERCEIROS - P	87.000,00
0500 - SECRETARIA DE EDUCAÇÃO	
05.01 - SECRETARIA DE EDUCAÇÃO	
05.01.12.122.3012.016-319011-Vencimentos E Vantagens Fixas - Pessoal	569.000,00
05.01.12.122.3012.016-319013-Obrigações Patronais	50.000,00
05.01.12.122.3012.016-339014-Diárias - Civil	1.000,00
05.01.12.122.3012.016-339030-MATERIAL DE CONSUMO	231.500,00
05.01.12.122.3012.016-339039-OUTROS SERVIÇOS DE TERCEIROS - P	587.000,00
05.01.12.306.0032.025-339030-MATERIAL DE CONSUMO	27.000,00
05.01.12.361.0022.055-339039-OUTROS SERVIÇOS DE TERCEIROS - P	302.000,00
05.01.12.361.3022.023-319094-Indenizações E Restituições Trabalhistas	25.000,00
05.01.12.365.3012.017-339030-MATERIAL DE CONSUMO	28.000,00
05.01.12.365.3012.017-339039-OUTROS SERVIÇOS DE TERCEIROS - P	53.000,00

Este documento é cópia do original assinado digitalmente por: GISELDA RAMOS MEIRA - 20/09/18 11:01 / PAULO CESAR LIMA SILVEIRA - 20/09/18 11:13

05.02 - FUNDO MAN. DES. ED. BAS. VAL. PROF. EDUC.

05.02.12.365.3012.009-319011-Vencimentos E Vantagens Fixas - Pessoal 128.000,00

0700 - SECRETARIA DE ASSISTÊNCIA SOCIAL

07.01 - SECRETARIA DE ASSISTÊNCIA SOCIAL

07.01.08.244.3062.036-319094-Indenizações E Restituições Trabalhistas 150.000,00

07.01.08.244.3062.036-339036-OUTROS SERVIÇOS DE TERCEIROS - P 28.000,00

07.03 - FUNDO MUNICIPAL DE INVESTIMENTOS SOCIAIS

07.03.08.244.3062.020-339032-Material de Distribuição Gratuita 455.000,00

1100 - SECR. MUN. DE INFRAESTRUTURA, AGRIC MEIO AMBIENTE

11.01 - SECR. MUN. DE INFRAESTRUTURA, AGRIC MEIO AMBIENTE

11.01.04.122.4012.098-339030-MATERIAL DE CONSUMO 83.000,00

11.01.15.122.4012.101-319094-Indenizações E Restituições Trabalhistas 153.510,06

11.01.15.122.4012.101-339030-MATERIAL DE CONSUMO 102.000,00

11.01.15.451.4011.070-449051-Obras E Instalações 160.000,00

11.01.25.752.4012.104-339030-MATERIAL DE CONSUMO 37.000,00

11.01.25.752.4012.104-339039-OUTROS SERVIÇOS DE TERCEIROS - P 58.000,00

11.01.26.782.4012.107-339039-OUTROS SERVIÇOS DE TERCEIROS - P 136.000,00

1400 - SECRETARIA DE OBRAS

14.01 - SECRETARIA DE OBRAS

14.01.04.122.4012.114-339039-OUTROS SERVIÇOS DE TERCEIROS - P 15.000,00

Art. 2º - Para atendimento da Suplementação que trata o artigo anterior serão utilizados recursos provenientes da anulação parcial da(s) seguinte(s) dotação(ões) orçamentária(s):

0200 - ASSESSORIA DE GABINETE

02.01 - ASSESSORIA DE GABINETE

02.01.04.122.2012.010-319011-Vencimentos E Vantagens Fixas - Pessoal 45.000,00

02.01.04.122.2012.010-339030-MATERIAL DE CONSUMO 26.500,00

02.01.04.122.2012.010-339036-OUTROS SERVIÇOS DE TERCEIROS - P 2.000,00

02.01.04.122.2012.011-339039-OUTROS SERVIÇOS DE TERCEIROS - P 50.000,00

02.02 - ASSES. DE GAB. P/ ASSUN. DO COMÉRCIO E INDUSTRIA

02.02.04.122.5012.093-339030-MATERIAL DE CONSUMO 10.000,00

02.02.04.122.5012.093-339039-OUTROS SERVIÇOS DE TERCEIROS - P 20.000,00

0300 - SECRETARIA DE FINANÇAS

03.01 - SECRETARIA DE FINANÇAS

03.01.04.129.2022.015-339030-MATERIAL DE CONSUMO 3.510,06

03.01.04.129.2022.015-339039-OUTROS SERVIÇOS DE TERCEIROS - P 27.000,00

03.01.04.129.2022.015-339091-Sentenças Judiciais 121.000,00

0400 - SECRETARIA DE ADMINISTRAÇÃO

04.01 - SECRETARIA DE ADMINISTRAÇÃO

04.01.04.122.2032.012-339030-MATERIAL DE CONSUMO 113.000,00

04.01.04.122.2032.012-339035-Serviços de Consultoria 25.000,00

04.01.04.122.2032.012-469071-Principal da Dívida Contratual Resgatado 533.000,00

Este documento é cópia do original assinado digitalmente por: GISELDA RAMOS MEIRA - 20/09/18 11:01 / PAULO CESAR LIMA SILVEIRA - 20/09/18 11:13

0500 - SECRETARIA DE EDUCAÇÃO

05.01 - SECRETARIA DE EDUCAÇÃO

05.01.12.122.3012.016-339014-Diárias - Civil	3.000,00
05.01.12.122.3012.016-339030-MATERIAL DE CONSUMO	4.000,00
05.01.12.122.3012.016-339036-OUTROS SERVIÇOS DE TERCEIROS - P	26.500,00
05.01.12.122.3012.016-339039-OUTROS SERVIÇOS DE TERCEIROS - P	510.000,00
05.01.12.306.0032.021-339030-MATERIAL DE CONSUMO	15.000,00
05.01.12.306.0032.025-339030-MATERIAL DE CONSUMO	103.000,00
05.01.12.361.0022.024-339030-MATERIAL DE CONSUMO	45.000,00
05.01.12.361.0022.054-339030-MATERIAL DE CONSUMO	250.000,00
05.01.12.361.0022.055-339030-MATERIAL DE CONSUMO	402.000,00
05.01.12.361.0022.055-339036-OUTROS SERVIÇOS DE TERCEIROS - P	50.000,00
05.01.12.361.3022.023-319011-Vencimentos E Vantagens Fixas - Pessoal	46.000,00
05.01.12.361.3022.023-319013-Obrigações Patronais	210.000,00
05.01.12.361.3022.023-339030-MATERIAL DE CONSUMO	25.000,00
05.01.12.364.3012.033-339039-OUTROS SERVIÇOS DE TERCEIROS - P	18.000,00
05.01.12.365.3012.017-339030-MATERIAL DE CONSUMO	15.000,00
05.01.12.365.3012.017-339036-OUTROS SERVIÇOS DE TERCEIROS - P	38.000,00

05.02 - FUNDO MAN. DES. ED. BAS. VAL. PROF. EDUC.

05.02.12.361.3022.045-319011-Vencimentos E Vantagens Fixas - Pessoal	100.000,00
05.02.12.365.3012.009-339039-OUTROS SERVIÇOS DE TERCEIROS - P	28.000,00

0700 - SECRETARIA DE ASSISTÊNCIA SOCIAL

07.01 - SECRETARIA DE ASSISTÊNCIA SOCIAL

07.01.08.244.3062.036-319011-Vencimentos E Vantagens Fixas - Pessoal	920.000,00
07.01.08.244.3062.036-319013-Obrigações Patronais	151.000,00
07.01.08.244.3062.036-339039-OUTROS SERVIÇOS DE TERCEIROS - P	28.000,00

07.03 - FUNDO MUNICIPAL DE INVESTIMENTOS SOCIAIS

07.03.08.244.3061.018-459061-Aquisição de Imóveis	17.000,00
07.03.08.244.3062.092-339030-MATERIAL DE CONSUMO	88.000,00
07.03.08.244.3062.092-339032-Material de Distribuição Gratuita	60.000,00
07.03.08.244.3062.092-339039-OUTROS SERVIÇOS DE TERCEIROS - P	90.000,00
07.03.08.482.3121.021-339032-Material de Distribuição Gratuita	200.000,00

1100 - SECR. MUN. DE INFRAESTRUTURA, AGRIC MEIO AMBIENTE

11.01 - SECR. MUN. DE INFRAESTRUTURA, AGRIC MEIO AMBIENTE

11.01.04.122.4012.098-339036-OUTROS SERVIÇOS DE TERCEIROS - P	6.000,00
11.01.04.122.4012.098-339039-OUTROS SERVIÇOS DE TERCEIROS - P	6.000,00
11.01.15.122.4012.101-319011-Vencimentos E Vantagens Fixas - Pessoal	150.000,00
11.01.15.122.4012.101-339039-OUTROS SERVIÇOS DE TERCEIROS - P	102.000,00
11.01.15.451.4011.071-449051-Obras E Instalações	160.000,00
11.01.25.752.4012.104-339030-MATERIAL DE CONSUMO	37.000,00
11.01.25.752.4012.104-339030-MATERIAL DE CONSUMO	58.000,00
11.01.26.782.4012.107-339030-MATERIAL DE CONSUMO	136.000,00

Este documento é cópia do original assinado digitalmente por: GISELDA RAMOS MEIRA - 20/09/18 11:01 / PAULO CESAR LIMA SILVEIRA - 20/09/18 11:13

Art. 3° - Este decreto entrará em vigor na data de sua publicação, revogadas as disposições em contrário.

GABINETE DO PREFEITO MUNICIPAL, 3 DE ABRIL DE 2.017

PAULO CESAR LIMA SILVEIRA
Prefeito Municipal

Este documento é cópia do original assinado digitalmente por: GISELDA RAMOS MEIRA - 20/09/18 11:01 / PAULO CESAR LIMA SILVEIRA - 20/09/18 11:13

ESTADO DE MATO GROSSO DO SUL
MUNICIPIO DE RIBAS DO RIO PARDO

DECRETO ORÇAMENTÁRIO Nº 0030 DE 1 DE JUNHO DE 2.017

"Dispõe sobre alterações ao orçamento anual do exercício de 2017 e dá outras providências"

PAULO CESAR LIMA SILVEIRA, Prefeito de Ribas do Rio Pardo, Estado de Mato Grosso do Sul, usando das atribuições que lhe são conferidas por Lei, em conformidade com a Lei nº 1071 de 27/09/2016.

DECRETA:

Art. 1º - Fica aberto no corrente exercício Crédito Adicional Suplementar , no valor de R$ 1.825.208,04, para reforço da(s) seguinte(s) dotação(ões) orçamentária(s):

0200 - ASSESSORIA DE GABINETE	
02.01 - ASSESSORIA DE GABINETE	
02.01.04.122.2012.010-339039-OUTROS SERVIÇOS DE TERCEIROS - P	103.000,00
02.02 - ASSES. DE GAB. P/ ASSUN. DO COMÉRCIO E INDUSTRIA	
02.02.04.122.5012.093-339014-Diárias - Civil	3.000,00
02.02.04.122.5012.093-339039-OUTROS SERVIÇOS DE TERCEIROS - P	500,00
0400 - SECRETARIA DE ADMINISTRAÇÃO	
04.01 - SECRETARIA DE ADMINISTRAÇÃO	
04.01.04.122.2032.012-339030-MATERIAL DE CONSUMO	2.000,00
04.01.04.122.2032.012-339039-OUTROS SERVIÇOS DE TERCEIROS - P	143.000,00
0500 - SECRETARIA DE EDUCAÇÃO	
05.01 - SECRETARIA DE EDUCAÇÃO	
05.01.12.122.3012.016-319011-Vencimentos E Vantagens Fixas - Pessoal	250.000,00
05.01.12.122.3012.016-319013-Obrigações Patronais	50.000,00
05.01.12.122.3012.016-339030-MATERIAL DE CONSUMO	18.000,00
05.01.12.122.3012.016-339039-OUTROS SERVIÇOS DE TERCEIROS - P	95.303,67
05.01.12.306.0032.021-339030-MATERIAL DE CONSUMO	20.000,00
05.01.12.306.0032.025-339030-MATERIAL DE CONSUMO	6.000,00
05.01.12.361.0022.055-339039-OUTROS SERVIÇOS DE TERCEIROS - P	430.000,00
05.01.12.361.3022.023-339030-MATERIAL DE CONSUMO	10.000,00
05.01.12.365.3012.017-319011-Vencimentos E Vantagens Fixas - Pessoal	250.000,00
05.01.12.365.3012.017-319013-Obrigações Patronais	60.000,00
05.01.12.365.3012.017-339030-MATERIAL DE CONSUMO	46.100,00
05.01.12.365.3012.017-339039-OUTROS SERVIÇOS DE TERCEIROS - P	30.000,00

Este documento é cópia do original assinado digitalmente por: GISELDA RAMOS MEIRA - 20/09/18 11:01 / PAULO CESAR LIMA SILVEIRA - 20/09/18 11:13

05.03 - FUNDO MUNICIPAL DE CULTURA DE RIBAS DO RIO PARDO

05.03.13.392.3031.056-339036-OUTROS SERVIÇOS DE TERCEIROS - P 286,60

0700 - SECRETARIA DE ASSISTÊNCIA SOCIAL

07.01 - SECRETARIA DE ASSISTÊNCIA SOCIAL

07.01.08.244.3062.089-339039-OUTROS SERVIÇOS DE TERCEIROS - P 3.000,00

07.03 - FUNDO MUNICIPAL DE INVESTIMENTOS SOCIAIS

07.03.08.244.3062.020-339032-Material de Distribuição Gratuita 36.000,00

1100 - SECR. MUN. DE INFRAESTRUTURA, AGRIC MEIO AMBIENTE

11.01 - SECR. MUN. DE INFRAESTRUTURA, AGRIC MEIO AMBIENTE

11.01.15.122.4012.101-339030-MATERIAL DE CONSUMO 2.217,77

11.01.15.122.4012.101-339039-OUTROS SERVIÇOS DE TERCEIROS - P 2.000,00

1400 - SECRETARIA DE OBRAS

14.01 - SECRETARIA DE OBRAS

14.01.04.122.4012.114-339030-MATERIAL DE CONSUMO 31.000,00

14.01.04.122.4012.114-339039-OUTROS SERVIÇOS DE TERCEIROS - P 37.000,00

14.01.15.451.4011.071-449051-Obras E Instalações 80.800,00

14.01.15.451.4012.102-449051-Obras E Instalações 40.000,00

14.01.25.752.4012.104-339030-MATERIAL DE CONSUMO 11.000,00

14.01.25.752.4012.104-339039-OUTROS SERVIÇOS DE TERCEIROS - P 65.000,00

Art. 2º - Para atendimento da Suplementação que trata o artigo anterior serão utilizados recursos provenientes da anulação parcial da(s) seguinte(s) dotação(ões) orçamentária(s):

0200 - ASSESSORIA DE GABINETE

02.01 - ASSESSORIA DE GABINETE

02.01.04.122.2012.010-339014-Diárias - Civil 3.000,00

02.01.04.122.2012.010-339030-MATERIAL DE CONSUMO 8.000,00

02.01.04.122.2012.010-339036-OUTROS SERVIÇOS DE TERCEIROS - P 1.000,00

02.01.04.122.2012.010-339039-OUTROS SERVIÇOS DE TERCEIROS - P 500,00

02.01.04.122.2012.010-449052-EQUIPAMENTOS E MATERIAL PERMANE 6.000,00

02.01.04.122.2012.011-339039-OUTROS SERVIÇOS DE TERCEIROS - P 32.000,00

0300 - SECRETARIA DE FINANÇAS

03.01 - SECRETARIA DE FINANÇAS

03.01.04.129.2022.015-339030-MATERIAL DE CONSUMO 217,77

03.01.04.129.2022.015-339039-OUTROS SERVIÇOS DE TERCEIROS - P 56.000,00

0400 - SECRETARIA DE ADMINISTRAÇÃO

04.01 - SECRETARIA DE ADMINISTRAÇÃO

04.01.04.122.2032.012-339014-Diárias - Civil 500,00

04.01.04.122.2032.012-339030-MATERIAL DE CONSUMO 9.000,00

04.01.04.122.2032.012-339035-Serviços de Consultoria 75.000,00

04.01.04.122.2032.012-339036-OUTROS SERVIÇOS DE TERCEIROS - P 83,67

04.01.04.122.2032.012-339047-Obrigações Tributárias E Contributivas 65.000,00

04.01.04.122.2032.012-339092-Despesas de Exercícios Anteriores 880,00

Este documento é cópia do original assinado digitalmente por: GISELDA RAMOS MEIRA - 20/09/18 11:01 / PAULO CESAR LIMA SILVEIRA - 20/09/18 11:13

04.01.04.122.2032.012-449052-EQUIPAMENTOS E MATERIAL PERMANE	2.000,00
04.01.04.122.2032.014-339039-OUTROS SERVIÇOS DE TERCEIROS - P	9.000,00
0500 - SECRETARIA DE EDUCAÇÃO	
05.01 - SECRETARIA DE EDUCAÇÃO	
05.01.12.122.3011.024-449051-Obras E Instalações	5.000,00
05.01.12.122.3012.016-339035-Serviços de Consultoria	500,00
05.01.12.122.3012.016-339039-OUTROS SERVIÇOS DE TERCEIROS - P	2.000,00
05.01.12.306.0032.021-339030-MATERIAL DE CONSUMO	17.000,00
05.01.12.361.0022.024-339030-MATERIAL DE CONSUMO	101.000,00
05.01.12.361.3021.005-449051-Obras E Instalações	20.000,00
05.01.12.361.3022.023-319011-Vencimentos E Vantagens Fixas - Pessoal	500.000,00
05.01.12.361.3022.023-319013-Obrigações Patronais	110.000,00
05.01.12.361.3022.023-339030-MATERIAL DE CONSUMO	140.000,00
05.01.12.361.3022.023-339036-OUTROS SERVIÇOS DE TERCEIROS - P	10.000,00
05.01.12.361.3022.023-339039-OUTROS SERVIÇOS DE TERCEIROS - P	15.000,00
05.01.12.361.3022.031-339030-MATERIAL DE CONSUMO	270.000,00
05.01.12.361.3022.031-449052-EQUIPAMENTOS E MATERIAL PERMANE	340,00
05.01.12.364.3012.033-339039-OUTROS SERVIÇOS DE TERCEIROS - P	10.000,00
05.01.12.365.3012.017-339039-OUTROS SERVIÇOS DE TERCEIROS - P	8.400,00
05.01.12.365.3012.017-449052-EQUIPAMENTOS E MATERIAL PERMANE	2.700,00
05.03 - FUNDO MUNICIPAL DE CULTURA DE RIBAS DO RIO PARDO	
05.03.13.392.3031.056-339039-OUTROS SERVIÇOS DE TERCEIROS - P	286,60
0600 - SECRETARIA DE SAÚDE	
06.01 - FUNDO MUNICIPAL DE SAÚDE	
06.01.10.301.3042.002-339030-MATERIAL DE CONSUMO	88.800,00
0700 - SECRETARIA DE ASSISTÊNCIA SOCIAL	
07.01 - SECRETARIA DE ASSISTÊNCIA SOCIAL	
07.01.08.244.3062.036-339039-OUTROS SERVIÇOS DE TERCEIROS - P	3.000,00
07.03 - FUNDO MUNICIPAL DE INVESTIMENTOS SOCIAIS	
07.03.08.244.3061.018-459061-Aquisição de Imóveis	20.000,00
07.03.08.244.3062.020-339030-MATERIAL DE CONSUMO	2.000,00
07.03.08.244.3062.020-339036-OUTROS SERVIÇOS DE TERCEIROS - P	5.000,00
07.03.08.244.3062.020-339039-OUTROS SERVIÇOS DE TERCEIROS - P	5.000,00
07.03.08.244.3062.020-339048-Outros Auxílios Financeiros A Pessoas Físi	2.000,00
07.03.08.244.3062.092-339036-OUTROS SERVIÇOS DE TERCEIROS - P	2.000,00
1200 - SECRETARIA DE DESENVLVIMENTO ECONÔMICO	
12.01 - SECRETARIA DE DESENVLVIMENTO ECONÔMICO	
12.01.04.122.4012.115-339030-MATERIAL DE CONSUMO	6.000,00
1400 - SECRETARIA DE OBRAS	
14.01 - SECRETARIA DE OBRAS	
14.01.04.122.4012.098-449051-Obras E Instalações	10.000,00
14.01.04.122.4012.114-339030-MATERIAL DE CONSUMO	3.000,00

Este documento é cópia do original assinado digitalmente por: GISELDA RAMOS MEIRA - 20/09/18 11:01 / PAULO CESAR LIMA SILVEIRA - 20/09/18 11:13

14.01.04.122.4012.114-339036-OUTROS SERVIÇOS DE TERCEIROS - P	9.000,00
14.01.04.122.4012.114-339039-OUTROS SERVIÇOS DE TERCEIROS - P	31.000,00
14.01.04.122.4012.114-449052-EQUIPAMENTOS E MATERIAL PERMANE	15.000,00
14.01.15.451.4012.102-339039-OUTROS SERVIÇOS DE TERCEIROS - P	75.000,00
14.01.25.752.4012.104-339030-MATERIAL DE CONSUMO	11.000,00
14.01.26.782.4012.105-339030-MATERIAL DE CONSUMO	65.000,00

Art. 3° - Este decreto entrará em vigor na data de sua publicação, revogadas as disposições em contrário.

GABINETE DO PREFEITO MUNICIPAL, 1 DE JUNHO DE 2.017

PAULO CESAR LIMA SILVEIRA
Prefeito Municipal

Este documento é cópia do original assinado digitalmente por: GISELDA RAMOS MEIRA - 20/09/18 11:01 / PAULO CESAR LIMA SILVEIRA - 20/09/18 11:13

RIBAS DO RIO PARDO
PREFEITURA

DECRETO Nº. 33/2017

Dispõe sobre autorização para Abertura de Crédito Adicional Especial e dá outras providências.

O Prefeito Municipal de Ribas do Rio Pardo, Estado de Mato Grosso do Sul, no uso de suas atribuições legais que lhe são conferidas pela Lei Orgânica do Município, e:

Considerando a necessidade de adequação da estrutura administrativa e orçamentária do município, tendo em vista a aprovação da Lei Complementar nº. 035 de 02 de maio de 2017;

DECRETA:

Art. 1º. Autoriza o chefe do Poder Executivo abrir Crédito Adicional Especial no Orçamento Programa de 2017 nos termos do Art. 68 da Lei Complementar 035, de 02 de maio de 2017, conforme especifica o Anexo Único, deste dispositivo.

Art. 2º. Os planos de governos, Lei de Diretrizes Orçamentaria – LDO, Plano Plurianual – PPA e a Lei Orçamentaria Anual em vigência passam a incorporar as alterações verificadas neste dispositivo.

Art. 3º. Este Decreto entra em vigor na data de sua publicação ou afixação.

Ribas do Rio Pardo – MS, 01 junho de 2017.

AFIXADO NO MURAL
DE 01/06/17
ATÉ 01/06/17

PAULO CESAR LIMA SILVEIRA
Prefeito Municipal

Edilson O. Julião
CONTADOR
MATRÍCULA 4069-1

Este documento é cópia do original assinado digitalmente por: GISELDA RAMOS MEIRA - 20/09/18 11:01 / PAULO CESAR LIMA SILVEIRA - 20/09/18 11:13

RIBAS DO RIO PARDO
PREFEITURA

ANEXO ÚNICO
DECRETO Nº. 33/2017

SUMPLEMENTAÇÃO			
Classificação Programática	**Elemento de Despesa**	**Fonte de Reurso**	**Valor**
1201.04.122.501.1057	4.4.9.0.5.2	100000	20.000,00
1201.04.122.501.1058	4.4.9.0.6.1	100000	35.000,00
1201.04.122.501.1059	4.4.9.0.5.1	100000	10.000,00
1201.04.122.501.2093	3.3.9.0.1.4	100000	4.466,42
1201.04.122.501.2093	3.3.9.0.3.0	100000	39.000,00
1201.04.122.501.2093	3.3.9.0.3.6	100000	16.392,63
1201.04.122.501.2093	3.3.9.0.3.9	100000	2.100,00
1201.20.606.501.2095	3.3.9.0.1.4	100000	1.000,00
1201.20.606.501.2095	3.3.9.0.3.0	100000	5.000,00
1201.20.606.501.2095	3.3.9.0.3.6	100000	1.000,00
1201.20.606.501.2095	3.3.9.0.3.9	100000	3.994,92
1201.22.661.501.1060	4.4.9.0.5.1	100000	30.000,00
1201.22.661.501.1060	4.4.9.0.6.1	100000	100.000,00
0401.04.122.203.2111	3.1.9.0.0.4	100000	18.103,98
0401.04.122.203.2111	3.1.9.0.1.1	100000	3.400.000,00
0401.04.122.203.2111	3.1.9.0.1.3	100000	652.941,36
0401.04.122.203.2111	3.1.9.0.9.1	100000	1.000,00
0401.04.122.203.2112	3.1.9.0.9.2	100000	2.500,00
0401.04.122.203.2112	3.1.9.0.9.4	100000	160.088,19
1301.27.812.303.2112	3.3.9.0.3.0	100000	184.463,03
1301.27.812.303.2112	3.3.9.0.3.6	100000	10.186,63
1301.27.812.303.2112	3.3.9.0.3.9	100000	137.498,48
1301.27.812.303.2112	4.4.9.0.5.2	100000	15.000,00
0401.04.122.203.2111	3.1.9.0.9.2	100000	10.000,00
0401.04.122.203.2111	3.1.9.0.9.4	100000	30.000,00
1301.27.812.303.2112	3.3.9.0.3.0	100000	15.000,00
1301.27.812.303.2112	3.3.9.0.3.6	100000	15.000,00
1301.27.812.303.2112	3.3.9.0.3.9	100000	10.000,00
1301.27.812.303.2112	4.4.9.0.5.2	100000	30.000,00
1301.27.812.303.1076	4.4.9.0.5.1	100000	110.000,00
1301.27.812.303.1076	4.4.9.0.5.1	123000	100.000,00

Este documento é cópia do original assinado digitalmente por: GISELDA RAMOS MEIRA - 20/09/18 11:01 / PAULO CESAR LIMA SILVEIRA - 20/09/18 11:13

RIBAS DO RIO PARDO
PREFEITURA

1401.04.122.401.2114	3.3.9.0.1.4	100000	1.499,58
1401.04.122.401.2114	3.3.9.0.3.0	100000	755,79
1401.04.122.401.2114	3.3.9.0.3.6	100000	9.575,34
1401.04.122.401.2114	3.3.9.0.3.9	100000	73.372,26
1401.04.122.401.2114	4.4.9.0.5.2	100000	15.000,00
1401.04.122.401.1064	4.4.9.0.5.1	100000	1.000,00
1401.04.122.401.1064	4.4.9.0.5.1	123000	886.709,99
1401.04.122.401.2098	3.3.9.0.3.0	100000	119,21
1401.04.122.401.2098	3.3.9.0.3.6	100000	4.000,00
1401.04.122.401.2098	3.3.9.0.3.9	100000	4.724,08
1401.04.122.401.2098	4.4.9.0.5.1	100000	10.000,00
1401.15.122.401.1077	4.4.9.0.5.2	100000	92.100,00
1401.15.122.401.1077	4.4.9.0.5.2	123000	51.000,00
1401.15.122.401.2099	3.3.9.0.3.0	170000	310.000,00
1401.15.122.401.2099	3.3.9.0.4.7	170000	7.000,00
1401.15.122.401.2099	3.3.9.0.3.6	170000	30.000,00
1401.15.122.401.2099	3.3.9.0.3.9	170000	300.000,00
1401.15.122.401.2099	4.4.9.0.5.1	170000	50.000,00
1401.15.122.401.2099	4.4.9.0.5.2	170000	13.000,00
1401.15.122.401.2100	3.3.9.0.3.0	116000	1.000,00
1401.15.122.401.2100	3.3.9.0.3.6	116000	1.000,00
1401.15.122.401.2100	3.3.9.0.3.9	116000	1.000,00
1401.15.122.401.2100	3.3.9.0.4.7	116000	1.000,00
1401.15.122.401.2100	4.4.9.0.5.1	116000	500,00
1401.15.122.401.2100	4.4.9.0.5.2	116000	500,00
1201.04.122.503.1062	4.5.9.0.6.1	100000	90.000,00
1201.04.122.503.1062	4.4.9.0.6.1	100000	10.000,00
1401.15.451.401.1066	4.4.9.0.5.1	100000	70.000,00
1401.15.451.401.1066	4.4.9.0.5.1	123000	100.000,00
1401.15.451.401.1066	3.3.9.0.3.9	100000	30.000,00
1401.15.451.401.1067	4.4.9.0.5.1	100000	121.000,00
1401.15.451.401.1067	4.4.9.0.5.1	123000	1.378.000,00
1401.15.451.401.1069	4.4.9.0.6.1	100000	1.000,00
1401.15.451.401.1069	4.4.9.0.6.1	100000	4.000,00
1401.15.451.401.1070	4.4.9.0.5.1	100000	1.000,00
1401.15.451.401.1070	4.4.9.0.5.1	123000	4.070,77
1401.15.451.401.1071	4.4.9.0.5.1	100000	1.000,00
1401.15.451.401.1071	4.4.9.0.5.1	123000	86.240,63

Este documento é cópia do original assinado digitalmente por: GISELDA RAMOS MEIRA - 20/09/18 11:01 / PAULO CESAR LIMA SILVEIRA - 20/09/18 11:13

1401.15.451.401.2102	3.3.9.0.3.0	100000	50.000,00
1401.15.451.401.2102	3.3.9.0.3.6	100000	1.000,00
1401.15.451.401.2102	3.3.9.0.3.9	100000	241.310,00
1401.15.451.401.2102	4.4.9.0.5.1	100000	8.000,00
1401.15.451.401.2102	4.4.9.0.5.1	123000	1.000,00
1401.15.452.401.2103	3.3.9.0.3.0	100000	93.238,60
1401.15.452.401.2103	3.3.9.0.3.9	100000	96.820,00
1401.17.512.310.1072	4.4.9.0.5.1	100000	10.000,00
1401.25.752.401.1073	4.4.9.0.5.1	100000	399.000,00
1401.25.752.401.1073	4.4.9.0.5.1	117000	101.000,00
1401.25.752.401.2104	3.3.9.0.3.0	100000	12.262,00
1401.25.752.401.2104	3.3.9.0.3.0	117000	1.635,74
1401.25.752.401.2104	3.3.9.0.3.6	100000	5.000,00
1401.25.752.401.2104	3.3.9.0.3.6	117000	5.000,00
1401.25.752.401.2104	3.3.9.0.3.9	100000	12.400,00
1401.25.752.401.2104	3.3.9.0.3.9	117000	1.071,16
1201.23.695.502.2097	3.3.9.0.3.0	100000	20.000,00
1201.23.695.502.2097	3.3.9.0.3.6	100000	5.000,00
1201.23.695.502.2097	3.3.9.0.3.9	100000	5.000,00
1401.17.512.310.1072	4.4.9.0.5.1	123000	1.000,00
1401.26.782.401.1074	4.4.9.0.5.1	100000	420.000,00
1401.26.782.401.1074	3.3.9.0.3.9	100000	50.000,00
1401.26.782.401.1074	3.3.9.0.3.0	100000	30.000,00
1401.26.782.401.2105	3.3.9.0.3.0	100000	92.934,40
1401.26.782.401.2105	3.3.9.0.3.6	100000	10.000,00
1401.26.782.401.2105	3.3.9.0.3.9	100000	40.956,00
1401.26.782.401.2106	3.3.9.0.3.0	180502	320.000,00
1401.26.782.401.2106	3.3.9.0.3.6	180502	15.000,00
1401.26.782.401.2106	3.3.9.0.3.9	180502	490.000,00
1401.26.782.401.2107	3.3.9.0.3.0	180501	348.546,62
1401.26.782.401.2107	3.3.9.0.3.9	180501	151.352,00
1401.26.782.401.2107	4.4.9.0.5.1	180501	60.000,00
1401.26.782.401.2106	4.4.9.0.5.1	180502	85.000,00
1101.26.782.401.2106	4.4.9.0.5.1	180502	10.000,00
1201.18.541.501.2094	3.3.9.0.3.0	100000	10.000,00
1201.18.541.501.2094	3.3.9.0.3.6	100000	5.000,00
1201.18.541.501.2094	3.3.9.0.3.9	100000	5.000,00
1201.04.122.401.2115	3.3.9.0.1.4	100000	5.000,00

Este documento é cópia do original assinado digitalmente por: GISELDA RAMOS MEIRA - 20/09/18 11:01 / PAULO CESAR LIMA SILVEIRA - 20/09/18 11:13

1201.04.122.401.2115	3.3.9.0.3.0	100000	150.000,00
1201.04.122.401.2115	3.3.9.0.3.6	100000	19.820,00
1201.04.122.401.2115	3.3.9.0.3.9	100000	39.613,34
1201.04.122.401.2115	4.4.9.0.5.2	100000	20.000,00
1201.04.122.401.2115	3.3.9.0.3.1	100000	10.000,00
1201.04.122.401.2115	3.3.9.0.3.2	100000	10.000,00
1201.04.122.203.2111	3.3.9.0.0.3	100000	8.000,00
1201.04.122.503.1061	4.4.9.0.5.2	100000	15.662,00
1201.04.122.503.1061	4.4.9.0.5.2	123000	108.352,79
1202.18.541.503.2108	3.1.9.0.1.1	100000	411.856,91
1202.18.541.503.2108	3.1.9.0.1.3	100000	158.435,22
1202.18.541.503.2108	3.3.9.0.3.0	100000	30.000,00
1202.18.541.503.2108	3.3.9.0.3.2	100000	10.000,00
1202.18.541.503.2108	3.3.9.0.3.6	100000	3.000,00
1202.18.541.503.2108	3.3.9.0.3.9	100000	28.124,11
1202.18.541.503.2108	4.4.9.0.5.1	100000	1.000,00
1202.18.541.503.2108	4.4.9.0.5.2	100000	10.000,00
1202.18.541.503.2109	3.3.9.0.3.0	100000	500,00
1202.18.541.503.2109	3.3.9.0.3.6	100000	500,00
1202.18.541.503.2109	3.3.9.0.3.9	100000	300.000,00
1202.18.541.503.2109	4.4.9.0.5.1	100000	500,00
1202.18.541.503.2109	4.4.9.0.5.2	100000	500,00
0203.13.392.303.1056	3.1.9.0.1.1	100000	80.000,00
0203.13.392.303.1056	3.1.9.0.1.3	100000	20.000,00
0203.13.392.303.1056	3.3.5.0.4.3	100000	500,00
0203.13.392.303.1056	3.3.9.0.1.4	100000	1.094,38
0203.13.392.303.1056	3.3.9.0.3.0	100000	74.021,00
0203.13.392.303.1056	3.3.9.0.3.2	100000	5.000,00
0203.13.392.303.1056	3.3.9.0.3.6	100000	4.135,16
0203.13.392.303.1056	3.3.9.0.3.9	100000	203.740,18
0203.13.392.303.1056	3.3.9.0.4.8	100000	1.000,00
0203.13.392.303.1056	4.4.9.0.5.2	100000	10.000,00
0203.13.392.303.2091	3.3.9.0.3.0	100000	10.000,00
0203.13.392.303.2091	3.3.9.0.3.6	100000	5.000,00
0203.13.392.303.2091	3.3.9.0.3.9	100000	4.001,00
0204.16.482.307.1003	3.3.9.0.3.0	100000	10.000,00

Este documento é cópia do original assinado digitalmente por: GISELDA RAMOS MEIRA - 20/09/18 11:01 / PAULO CESAR LIMA SILVEIRA - 20/09/18 11:13

RIBAS DO RIO PARDO
PREFEITURA

0204.16.482.307.1003	3.3.9.0.3.2	100000	50.000,00
0204.16.482.307.1003	3.3.9.0.3.9	100000	25.000,00
0204.16.482.307.1003	4.4.9.0.5.1	130000	50.000,00
0204.16.482.307.1033	3.3.9.0.3.2	100000	10.000,00
0204.16.482.307.1033	3.3.9.0.3.6	100000	4.000,00
0204.16.482.307.1033	3.3.9.0.3.9	130000	50.000,00
0204.16.482.307.1033	4.4.9.0.5.1	100000	10.000,00
0204.16.482.307.1033	4.4.9.0.5.1	130000	90.000,00
0204.16.482.307.1055	4.4.9.0.6.1	100000	1.000,00
		TOTAL	**14.203.785,90**

ANULAÇÃO

Classificação Programática	Elemento de Despesa	Fonte de Recurso	Valor
0501.27.812.303.2027	3.3.9.0.3.1	100000	10.000,00
0501.27.812.303.2027	4.4.9.0.5.1	100000	100.000,00
0501.27.812.303.2027	3.3.9.0.3.0	120000	10.000,00
0501.27.812.303.2027	3.3.9.0.3.9	120000	5.000,00
0201.04.122.201.2010	3.1.9.0.0.4	100000	500,00
0201.04.122.201.2010	3.1.9.0.1.1	100000	683.440,41
0201.04.122.201.2010	3.1.9.0.1.3	100000	155.182,67
0201.04.122.201.2010	3.1.9.0.9.4	100000	4.971,32
0501.27.812.303.2027	3.3.9.0.3.0	100000	146.463,03
0401.04.122.203.2012	3.1.9.0.1.1	100000	10.789,41
0401.04.122.203.2012	3.1.9.0.1.3	100000	5.110,80
0501.27.812.303.2027	3.3.9.0.3.6	100000	10.186,63
0401.04.122.203.2012	3.3.9.0.9.2	100000	1.000,00
0401.04.122.203.2012	3.3.9.0.9.4	100000	16.046,85
0301.04.129.202.2015	3.1.9.0.1.1	100000	708.941,93
0301.04.129.202.2015	3.1.9.0.1.3	100000	141.993,36
0301.04.129.202.2015	3.1.9.0.9.1	100000	1.000,00
0301.04.129.202.2015	3.1.9.0.9.2	100000	1.000,00
0301.04.129.202.2015	3.1.9.0.9.4	100000	14.051,41
0401.04.122.203.2013	3.1.9.0.0.3	100000	8.000,00
0501.27.812.303.2027	3.3.9.0.3.9	100000	165.498,48
0501.27.812.303.2027	3.3.9.0.3.2	100000	10.000,00
0202.04.122.501.1057	4.4.9.0.5.2	100000	20.000,00

Este documento é cópia do original assinado digitalmente por: GISELDA RAMOS MEIRA - 20/09/18 11:01 / PAULO CESAR LIMA SILVEIRA - 20/09/18 11:13

0202.04.122.501.1058	4.4.9.0.6.1	100000	35.000,00
0202.04.122.501.1059	4.4.9.0.5.1	100000	10.000,00
0202.04.122.501.2093	3.3.9.0.1.4	100000	4.466,42
0202.04.122.501.2093	3.3.9.0.3.0	100000	39.000,00
0202.04.122.501.2093	3.3.9.0.3.6	100000	16.392,63
0202.04.122.501.2093	3.3.9.0.3.9	100000	2.100,00
0202.18.541.501.2094	3.3.9.0.3.0	100000	10.000,00
0202.18.541.501.2094	3.3.9.0.3.6	100000	5.000,00
0202.18.541.501.2094	3.3.9.0.3.9	100000	5.000,00
0202.20.606.501.2095	3.3.9.0.1.4	100000	1.000,00
0202.20.606.501.2095	3.3.9.0.3.0	100000	5.000,00
0202.20.606.501.2095	3.3.9.0.3.6	100000	1.000,00
0202.20.606.501.2095	3.3.9.0.3.9	100000	3.994,92
0202.22.661.501.1060	4.4.9.0.5.1	100000	30.000,00
0202.22.661.501.1060	4.5.9.0.6.1	100000	100.000,00
1101.04.122.503.1061	4.4.9.0.5.2	100000	5.662,00
1101.04.122.503.1061	4.4.9.0.5.2	123000	30.000,00
1101.04.122.503.1062	4.5.9.0.6.1	100000	100.000,00
1101.04.122.503.1063	4.4.9.0.5.1	100000	10.000,00
1101.20.122.503.2096	3.3.9.0.1.4	100000	5.000,00
1101.20.122.503.2096	3.3.9.0.3.0	100000	180.000,00
1101.20.122.503.2096	3.3.9.0.3.2	100000	10.000,00
1101.20.122.503.2096	3.3.9.0.3.6	100000	19.820,00
1101.20.122.503.2096	3.3.9.0.3.9	100000	39.613,34
1101.04.122.401.1064	4.4.9.0.5.1	100000	1.000,00
1101.04.122.401.1064	4.4.9.0.5.1	123000	886.709,99
1101.04.122.401.2098	3.3.9.0.3.0	100000	119,21
1101.04.122.401.2098	3.3.9.0.3.6	100000	4.000,00
1101.04.122.401.2098	3.3.9.0.3.9	100000	4.724,08
1101.15.122.401.1065	4.4.9.0.5.2	100000	92.100,00
1101.15.122.401.1065	4.4.9.0.5.2	123000	51.000,00
1101.1.122.401.2099	3.3.9.0.3.0	170000	310.000,00
1101.15.122.401.2099	3.3.9.0.3.6	170000	30.000,00
1101.15.122.401.2099	3.3.9.0.3.9	170000	320.000,00
1101.15.122.401.2099	4.4.9.0.5.1	170000	50.000,00
1101.15.122.401.2100	3.3.9.0.3.0	116000	1.000,00
1101.15.122.401.2100	4.4.9.0.5.1	116000	1.000,00
1101.15.122.401.2100	3.3.9.0.3.9	116000	1.000,00

Este documento é cópia do original assinado digitalmente por: GISELDA RAMOS MEIRA - 20/09/18 11:01 / PAULO CESAR LIMA SILVEIRA - 20/09/18 11:13

1101.15.122.401.2100	3.3.9.0.4.7	116000	1.000,00
1101.15.122.401.2100	4.4.9.0.5.1	116000	1.000,00
1101.15.122.401.2101	3.1.9.0.1.1	100000	1.774.432,23
1101.15.122.401.2101	3.1.9.0.1.3	100000	305.654,53
1101.15.122.401.2101	3.1.9.0.9.2	100000	500,00
1101.15.122.401.2101	3.1.9.0.9.4	100000	125.018,61
1101.15.122.401.2101	3.3.9.0.1.4	100000	1.499,58
1101.15.122.401.2101	3.3.9.0.3.0	100000	755,79
1101.15.122.401.2101	3.3.9.0.3.6	100000	9.575,34
1101.15.122.401.2101	3.3.9.0.3.9	100000	73.372,26
1101.15.122.401.2101	3.3.9.0.9.2	100000	15.000,00
1101.15.451.401.1066	4.4.9.0.5.1	100000	100.000,00
1101.15.451.401.1066	4.4.9.0.5.1	123000	100.000,00
1101.15.451.401.1066	4.4.9.0.5.1	180501	10.000,00
1101.15.451.401.1067	4.4.9.0.5.1	100000	121.000,00
1101.15.451.401.1067	4.4.9.0.5.1	123000	1.379.000,00
1101.15.451.401.1069	4.5.9.0.6.1	100000	5.000,00
1101.15.451.401.1070	4.4.9.0.5.1	100000	1.000,00
1101.15.451.401.1070	4.4.9.0.5.1	123000	4.070,77
1101.15.451.401.1071	4.4.9.0.5.1	100000	1.000,00
1101.15.451.401.1071	4.4.9.0.5.1	123000	86.240,63
1101.15.451.401.2102	3.3.9.0.3.0	100000	50.000,00
1101.15.451.401.2102	3.3.9.0.3.6	100000	1.000,00
1101.15.451.401.2102	3.3.9.0.3.9	100000	241.310,00
1101.15.451.401.2102	4.4.9.0.5.1	100000	8.000,00
1101.15.451.401.2102	4.4.9.0.5.1	123000	1.000,00
1101.15.452.401.2103	3.3.9.0.3.0	100000	93.238,60
1101.15.452.401.2103	3.3.9.0.3.9	100000	96.820,00
1101.17.512.310.1072	4.4.9.0.5.1	100000	10.000,00
1101.23.695.502.2097	3.3.9.0.3.0	100000	20.000,00
1101.23.695.502.2097	3.3.9.0.3.6	100000	5.000,00
1101.23.695.502.2097	3.3.9.0.3.9	100000	5.000,00
1101.25.752.401.2104	4.4.9.0.5.1	100000	399.000,00
1101.25.752.401.1073	4.4.9.0.5.1	117000	101.000,00
1101.25.752.401.1073	3.3.9.0.3.0	100000	12.262,00
1101.25.752.401.2104	3.3.9.0.3.0	117000	635,74
1101.25.752.401.2104	3.3.9.0.3.6	100000	5.000,00
1101.25.752.401.2104	3.3.9.0.3.6	117000	5.000,00

Este documento é cópia do original assinado digitalmente por: GISELDA RAMOS MEIRA - 20/09/18 11:01 / PAULO CESAR LIMA SILVEIRA - 20/09/18 11:13

1101.25.752.401.2104	3.3.9.0.3.9	100000	12.400,00
1101.25.752.401.2104	3.3.9.0.3.9	117000	1.071,16
1101.25.752.401.2104	3.3.9.0.9.2	117000	1.000,00
1101.26.782.401.1074	4.4.9.0.5.1	100000	500.000,00
1101.26.782.401.2105	3.1.9.0.1.1	100000	240.000,00
1101.26.782.401.2105	3.1.9.0.1.3	100000	45.000,00
1101.26.782.401.2105	3.3.9.0.3.0	100000	92.934,40
1101.26.782.401.2105	3.3.9.0.3.6	100000	10.000,00
1101.26.782.401.2105	3.3.9.0.3.9	100000	39.956,00
1101.26.782.401.2105	3.3.9.0.9.2	100000	1.000,00
1101.26.782.401.2106	3.3.9.0.3.0	180502	320.000,00
1101.26.782.401.2106	3.3.9.0.3.6	180502	15.000,00
1101.26.782.401.2106	3.3.9.0.3.9	180502	490.000,00
1101.26.782.401.2106	4.4.9.0.5.1	180502	85.000,00
1101.26.782.401.2107	4.4.9.0.5.1	180501	348.546,62
1101.26.782.401.2107	3.3.9.0.3.0	180501	151.352,00
1101.26.782.401.2107	3.3.9.0.3.9	180501	60.000,00
1101.27.451.401.1075	4.4.9.0.5.1	100000	110.000,00
1101.27.451.401.1075	4.4.9.0.5.1	123000	100.000,00
1101.04.122.401.2098	4.4.9.0.5.1	100000	10.000,00
1101.04.122.503.1063	4.4.9.0.5.1	123000	78.352,79
1102.18.541.503.2108	3.1.9.0.1.1	100000	411.856,91
1102.18.541.503.2108	3.1.9.0.1.3	100000	158.435,22
1102.18.541.503.2108	3.3.9.0.3.0	100000	30.000,00
1102.18.541.503.2108	3.3.9.0.3.2	100000	10.000,00
1102.18.541.503.2108	3.3.9.0.3.6	100000	3.000,00
1102.18.541.503.2108	3.3.9.0.3.9	100000	28.124,11
1102.18.541.503.2108	4.4.9.0.5.1	100000	1.000,00
1102.18.541.503.2108	4.4.9.0.5.2	100000	10.000,00
1102.18.541.503.2109	3.3.9.0.3.0	100000	500,00
1102.18.541.503.2109	3.3.9.0.3.6	100000	500,00
1102.18.541.503.2109	3.3.9.0.3.9	100000	300.000,00
1102.18.541.503.2109	4.4.9.0.5.1	100000	500,00
1102.18.541.503.2109	4.4.9.0.5.2	100000	500,00
0503.13.392.303.1056	3.1.9.0.1.1	100000	80.000,00
0503.13.392.303.1056	3.1.9.0.1.3	100000	20.000,00
0503.13.392.303.1056	3.3.5.0.4.3	100000	500,00

Este documento é cópia do original assinado digitalmente por: GISELDA RAMOS MEIRA - 20/09/18 11:01 / PAULO CESAR LIMA SILVEIRA - 20/09/18 11:13

RIBAS DO RIO PARDO
PREFEITURA

0503.13.392.303.1056	3.3.9.0.1.4	100000	1.094,38
0503.13.392.303.1056	3.3.9.0.3.0	100000	74.021,00
0503.13.392.303.1056	3.3.9.0.3.2	100000	5.000,00
0503.13.392.303.1056	3.3.9.0.3.6	100000	4.135,16
0503.13.392.303.1056	3.3.9.0.3.9	100000	203.740,18
0503.13.392.303.1056	3.3.9.0.4.8	100000	1.000,00
0503.13.392.303.1056	4.4.9.0.5.2	100000	10.000,00
0503.13.392.303.2091	3.3.9.0.3.0	100000	10.000,00
0503.13.392.303.2091	3.3.9.0.3.6	100000	5.000,00
0503.13.392.303.2091	3.3.9.0.3.9	100000	4.001,00
0705.16.482.307.1003	3.3.9.0.3.0	100000	10.000,00
0705.16.482.307.1003	3.3.9.0.3.2	100000	50.000,00
0705.16.482.307.1003	3.3.9.0.3.9	100000	25.000,00
0705.16.482.307.1003	4.4.9.0.5.1	130000	50.000,00
0705.16.482.307.1033	3.3.9.0.3.2	100000	10.000,00
0705.16.482.307.1033	3.3.9.0.3.6	100000	4.000,00
0705.16.482.307.1033	3.3.9.0.3.9	130000	50.000,00
0705.16.482.307.1033	4.4.9.0.5.1	100000	10.000,00
0705.16.482.307.1033	4.4.9.0.5.1	130000	90.000,00
0705.16.482.307.1055	4.4.9.0.6.1	100000	1.000,00
		TOTAL	**14.203.785,90**

Este documento é cópia do original assinado digitalmente por: GISELDA RAMOS MEIRA - 20/09/18 11:01 / PAULO CESAR LIMA SILVEIRA - 20/09/18 11:13

ESTADO DE MATO GROSSO DO SUL
MUNICIPIO DE RIBAS DO RIO PARDO

DECRETO ORÇAMENTÁRIO Nº 0040 DE 3 DE JULHO DE 2.017

"Dispõe sobre alterações ao orçamento anual do exercício de 2017 e dá outras providências"

PAULO CESAR LIMA SILVEIRA, Prefeito de Ribas do Rio Pardo, Estado de Mato Grosso do Sul, usando das atribuições que lhe são conferidas por Lei, em conformidade com a Lei nº 1071 de 27/09/2016.

DECRETA:

Art. 1º - Fica aberto no corrente exercício Crédito Adicional Suplementar , no valor de R$ 3.272.490,00, para reforço da(s) seguinte(s) dotação(ões) orçamentária(s):

0200 - ASSESSORIA DE GABINETE	
02.01 - ASSESSORIA DE GABINETE	
02.01.04.122.2012.010-319094-Indenizações E Restituições Trabalhistas	1.000,00
02.01.04.122.2012.010-339014-Diárias - Civil	1.000,00
02.01.04.122.2012.010-339030-MATERIAL DE CONSUMO	10.000,00
02.01.04.122.2012.010-339036-OUTROS SERVIÇOS DE TERCEIROS - P	15.000,00
02.01.04.122.2012.010-339039-OUTROS SERVIÇOS DE TERCEIROS - P	76.940,00
0400 - SECRETARIA DE ADMINISTRAÇÃO	
04.01 - SECRETARIA DE ADMINISTRAÇÃO	
04.01.04.122.2032.012-319094-Indenizações E Restituições Trabalhistas	3.000,00
04.01.04.122.2032.012-339030-MATERIAL DE CONSUMO	6.000,00
04.01.04.122.2032.012-339039-OUTROS SERVIÇOS DE TERCEIROS - P	165.000,00
04.01.04.122.2032.012-339047-Obrigações Tributárias E Contributivas	20.000,00
0500 - SECRETARIA DE EDUCAÇÃO	
05.01 - SECRETARIA DE EDUCAÇÃO	
05.01.12.122.3012.016-319011-Vencimentos E Vantagens Fixas - Pessoal	200.000,00
05.01.12.122.3012.016-339030-MATERIAL DE CONSUMO	12.000,00
05.01.12.122.3012.016-339036-OUTROS SERVIÇOS DE TERCEIROS - P	31.000,00
05.01.12.122.3012.016-339039-OUTROS SERVIÇOS DE TERCEIROS - P	5.000,00
05.01.12.306.0032.021-339030-MATERIAL DE CONSUMO	54.000,00
05.01.12.306.0032.025-339030-MATERIAL DE CONSUMO	20.000,00
05.01.12.361.0022.055-339039-OUTROS SERVIÇOS DE TERCEIROS - P	395.000,00
05.01.12.361.3022.023-319094-Indenizações E Restituições Trabalhistas	30.000,00
05.01.12.361.3022.023-339030-MATERIAL DE CONSUMO	13.000,00

Este documento é cópia do original assinado digitalmente por: GISELDA RAMOS MEIRA - 20/09/18 11:01 / PAULO CESAR LIMA SILVEIRA - 20/09/18 11:13

05.01.12.361.3022.023-339039-OUTROS SERVIÇOS DE TERCEIROS - P	11.000,00
05.01.12.364.3012.033-339039-OUTROS SERVIÇOS DE TERCEIROS - P	351.000,00
05.01.12.365.3012.017-319013-Obrigações Patronais	20.000,00
05.01.12.365.3012.017-339030-MATERIAL DE CONSUMO	6.500,00
05.01.12.365.3012.017-339039-OUTROS SERVIÇOS DE TERCEIROS - P	14.000,00
05.01.27.812.3032.027-339039-OUTROS SERVIÇOS DE TERCEIROS - P	3.000,00
05.02 - FUNDO MAN. DES. ED. BAS. VAL. PROF. EDUC.	
05.02.12.365.3012.048-319011-Vencimentos E Vantagens Fixas - Pessoal	100.000,00
05.02.12.365.3012.048-319013-Obrigações Patronais	30.000,00
0700 - SECRETARIA DE ASSISTÊNCIA SOCIAL	
07.01 - SECRETARIA DE ASSISTÊNCIA SOCIAL	
07.01.08.244.3062.036-339039-OUTROS SERVIÇOS DE TERCEIROS - P	3.000,00
07.01.08.244.3062.089-339039-OUTROS SERVIÇOS DE TERCEIROS - P	3.000,00
1100 - SECR. MUN. DE INFRAESTRUTURA, AGRIC MEIO AMBIENTE	
11.01 - SECR. MUN. DE INFRAESTRUTURA, AGRIC MEIO AMBIENTE	
11.01.15.451.4012.102-339039-OUTROS SERVIÇOS DE TERCEIROS - P	261.000,00
1200 - SECRETARIA DE DESENVLVIMENTO ECONÔMICO	
12.01 - SECRETARIA DE DESENVLVIMENTO ECONÔMICO	
12.01.04.122.4012.115-339039-OUTROS SERVIÇOS DE TERCEIROS - P	40.500,00
12.01.04.122.5012.093-339039-OUTROS SERVIÇOS DE TERCEIROS - P	10.000,00
1400 - SECRETARIA DE OBRAS	
14.01 - SECRETARIA DE OBRAS	
14.01.04.122.4012.114-339030-MATERIAL DE CONSUMO	110.000,00
14.01.04.122.4012.114-339039-OUTROS SERVIÇOS DE TERCEIROS - P	401.000,00
14.01.15.451.4011.067-449051-Obras E Instalações	308.700,00
14.01.15.451.4011.067-449051-Obras E Instalações	77.850,00
14.01.15.451.4012.102-339039-OUTROS SERVIÇOS DE TERCEIROS - P	206.000,00
14.01.25.752.4012.104-339030-MATERIAL DE CONSUMO	10.000,00
14.01.25.752.4012.104-339039-OUTROS SERVIÇOS DE TERCEIROS - P	73.000,00
14.01.26.782.4012.107-339039-OUTROS SERVIÇOS DE TERCEIROS - P	175.000,00

Art. 2º - Para atendimento da Suplementação que trata o artigo anterior serão utilizados recursos provenientes da anulação parcial da(s) seguinte(s) dotação(ões) orçamentária(s):

0200 - ASSESSORIA DE GABINETE	
02.01 - ASSESSORIA DE GABINETE	
02.01.04.122.2012.010-339030-MATERIAL DE CONSUMO	1.000,00
02.01.04.122.2012.010-339036-OUTROS SERVIÇOS DE TERCEIROS - P	1.000,00
02.01.04.122.2012.010-339092-Despesas de Exercícios Anteriores	500,00
0300 - SECRETARIA DE FINANÇAS	
03.01 - SECRETARIA DE FINANÇAS	
03.01.04.129.2022.015-339030-MATERIAL DE CONSUMO	10.000,00
03.01.04.129.2022.015-339039-OUTROS SERVIÇOS DE TERCEIROS - P	68.700,00

Este documento é cópia do original assinado digitalmente por: GISELDA RAMOS MEIRA - 20/09/18 11:01 / PAULO CESAR LIMA SILVEIRA - 20/09/18 11:13

03.01.04.129.2022.015-339091-Sentenças Judiciais	140.000,00
0400 - SECRETARIA DE ADMINISTRAÇÃO	
04.01 - SECRETARIA DE ADMINISTRAÇÃO	
04.01.04.122.2032.012-339030-MATERIAL DE CONSUMO	2.500,00
04.01.04.122.2032.012-339039-OUTROS SERVIÇOS DE TERCEIROS - P	29.000,00
04.01.04.122.2032.012-339047-Obrigações Tributárias E Contributivas	75.000,00
04.01.04.122.2032.012-449052-EQUIPAMENTOS E MATERIAL PERMANE	10.500,00
04.01.04.122.2032.057-339039-OUTROS SERVIÇOS DE TERCEIROS - P	77.000,00
0500 - SECRETARIA DE EDUCAÇÃO	
05.01 - SECRETARIA DE EDUCAÇÃO	
05.01.12.122.3011.024-449051-Obras E Instalações	290.000,00
05.01.12.122.3011.024-449051-Obras E Instalações	5.000,00
05.01.12.122.3012.016-339039-OUTROS SERVIÇOS DE TERCEIROS - P	35.000,00
05.01.12.361.0022.024-339030-MATERIAL DE CONSUMO	54.000,00
05.01.12.361.3021.005-449051-Obras E Instalações	55.000,00
05.01.12.361.3022.023-319011-Vencimentos E Vantagens Fixas - Pessoal	230.000,00
05.01.12.361.3022.023-319013-Obrigações Patronais	20.000,00
05.01.12.361.3022.023-339032-Material de Distribuição Gratuita	5.000,00
05.01.12.361.3022.023-339039-OUTROS SERVIÇOS DE TERCEIROS - P	127.000,00
05.01.12.361.3022.023-449052-EQUIPAMENTOS E MATERIAL PERMANE	3.000,00
05.01.12.361.3022.031-339030-MATERIAL DE CONSUMO	11.000,00
05.01.12.361.3022.031-339032-Material de Distribuição Gratuita	80.000,00
05.01.12.361.3022.031-339039-OUTROS SERVIÇOS DE TERCEIROS - P	194.000,00
05.01.12.365.3012.017-319013-Obrigações Patronais	14.000,00
05.01.12.365.3012.017-339030-MATERIAL DE CONSUMO	3.000,00
05.01.12.365.3012.017-339032-Material de Distribuição Gratuita	3.000,00
05.01.12.365.3012.017-339039-OUTROS SERVIÇOS DE TERCEIROS - P	26.000,00
05.02 - FUNDO MAN. DES. ED. BAS. VAL. PROF. EDUC.	
05.02.12.361.3022.045-319011-Vencimentos E Vantagens Fixas - Pessoal	100.000,00
05.02.12.361.3022.045-319013-Obrigações Patronais	30.000,00
0600 - SECRETARIA DE SAÚDE	
06.01 - FUNDO MUNICIPAL DE SAÚDE	
06.01.10.302.3082.084-339039-OUTROS SERVIÇOS DE TERCEIROS - P	77.850,00
0700 - SECRETARIA DE ASSISTÊNCIA SOCIAL	
07.01 - SECRETARIA DE ASSISTÊNCIA SOCIAL	
07.01.08.244.3062.036-339030-MATERIAL DE CONSUMO	3.000,00
07.01.08.244.3062.036-339039-OUTROS SERVIÇOS DE TERCEIROS - P	3.000,00
1100 - SECR. MUN. DE INFRAESTRUTURA, AGRIC MEIO AMBIENTE	
11.01 - SECR. MUN. DE INFRAESTRUTURA, AGRIC MEIO AMBIENTE	
11.01.15.451.4012.102-339039-OUTROS SERVIÇOS DE TERCEIROS - P	74.000,00
1200 - SECRETARIA DE DESENVLVIMENTO ECONÔMICO	
12.01 - SECRETARIA DE DESENVLVIMENTO ECONÔMICO	

Este documento é cópia do original assinado digitalmente por: GISELDA RAMOS MEIRA - 20/09/18 11:01 / PAULO CESAR LIMA SILVEIRA - 20/09/18 11:13

12.01.04.122.4012.115-339030-MATERIAL DE CONSUMO	21.500,00
12.01.04.122.4012.115-339036-OUTROS SERVIÇOS DE TERCEIROS - P	19.000,00
12.01.04.122.5012.093-339036-OUTROS SERVIÇOS DE TERCEIROS - P	10.000,00
12.01.22.661.5011.060-449061-Aquisição de Imóveis	26.000,00
1400 - SECRETARIA DE OBRAS	
14.01 - SECRETARIA DE OBRAS	
14.01.04.122.4011.064-449051-Obras E Instalações	268.000,00
14.01.04.122.4012.098-339036-OUTROS SERVIÇOS DE TERCEIROS - P	3.000,00
14.01.04.122.4012.098-339039-OUTROS SERVIÇOS DE TERCEIROS - P	4.000,00
14.01.15.122.4011.077-449052-EQUIPAMENTOS E MATERIAL PERMANE	76.440,00
14.01.15.122.4012.099-339030-MATERIAL DE CONSUMO	20.000,00
14.01.15.122.4012.099-339039-OUTROS SERVIÇOS DE TERCEIROS - P	261.000,00
14.01.15.451.4012.102-339030-MATERIAL DE CONSUMO	50.000,00
14.01.15.451.4012.102-339039-OUTROS SERVIÇOS DE TERCEIROS - P	60.500,00
14.01.15.452.4012.103-339030-MATERIAL DE CONSUMO	55.000,00
14.01.25.752.4011.073-449051-Obras E Instalações	73.000,00
14.01.26.782.4011.074-449051-Obras E Instalações	85.000,00
14.01.26.782.4012.106-339039-OUTROS SERVIÇOS DE TERCEIROS - P	192.000,00
14.01.26.782.4012.107-339030-MATERIAL DE CONSUMO	135.000,00
14.01.26.782.4012.107-449051-Obras E Instalações	55.000,00

Art. 3° - Este decreto entrará em vigor na data de sua publicação, revogadas as disposições em contrário.

GABINETE DO PREFEITO MUNICIPAL, 3 DE JULHO DE 2.017

PAULO CESAR LIMA SILVEIRA
Prefeito Municipal

Este documento é cópia do original assinado digitalmente por: GISELDA RAMOS MEIRA - 20/09/18 11:01 / PAULO CESAR LIMA SILVEIRA - 20/09/18 11:13

ESTADO DE MATO GROSSO DO SUL
MUNICIPIO DE RIBAS DO RIO PARDO

DECRETO ORÇAMENTÁRIO Nº 0045 DE 25 DE JULHO DE 2.017

"Dispõe sobre alterações ao orçamento anual do exercício de 2017 e dá outras providências"

PAULO CESAR LIMA SILVEIRA, Prefeito de Ribas do Rio Pardo, Estado de Mato Grosso do Sul, usando das atribuições que lhe são conferidas por Lei, em conformidade com a Lei nº 1071 de 27/09/2016.

DECRETA:

Art. 1º - Fica aberto no corrente exercício Crédito Adicional Suplementar , no valor de R$ 16.000,00, para reforço da(s) seguinte(s) dotação(ões) orçamentária(s):

1400 - SECRETARIA DE OBRAS

14.01 - SECRETARIA DE OBRAS

14.01.26.782.4011.074-339039-OUTROS SERVIÇOS DE TERCEIROS - P 16.000,00

Art. 2º - Para atendimento da Suplementação que trata o artigo anterior serão utilizados recursos provenientes da anulação parcial da(s) seguinte(s) dotação(ões) orçamentária(s):

0500 - SECRETARIA DE EDUCAÇÃO

05.01 - SECRETARIA DE EDUCAÇÃO

05.01.12.361.0022.055-339039-OUTROS SERVIÇOS DE TERCEIROS - P 16.000,00

Art. 3° - Este decreto entrará em vigor na data de sua publicação, revogadas as disposições em contrário.

GABINETE DO PREFEITO MUNICIPAL, 25 DE JULHO DE 2.017

PAULO CESAR LIMA SILVEIRA
Prefeito Municipal

Este documento é cópia do original assinado digitalmente por: GISELDA RAMOS MEIRA - 20/09/18 11:01 / PAULO CESAR LIMA SILVEIRA - 20/09/18 11:13

ESTADO DE MATO GROSSO DO SUL
MUNICIPIO DE RIBAS DO RIO PARDO

DECRETO ORÇAMENTÁRIO Nº 0047 DE 1 DE AGOSTO DE 2.017

"Dispõe sobre alterações ao orçamento anual do exercício de 2017 e dá outras providências"

PAULO CESAR LIMA SILVEIRA, Prefeito de Ribas do Rio Pardo, Estado de Mato Grosso do Sul, usando das atribuições que lhe são conferidas por Lei, em conformidade com a Lei nº 1071 de 27/09/2016.

DECRETA:

Art. 1º - Fica aberto no corrente exercício Crédito Adicional Suplementar , no valor de R$ 5.300.488,60, para reforço da(s) seguinte(s) dotação(ões) orçamentária(s):

0200 - ASSESSORIA DE GABINETE	
02.01 - ASSESSORIA DE GABINETE	
02.01.04.122.2012.010-339014-Diárias - Civil	2.000,00
02.01.04.122.2012.010-339030-MATERIAL DE CONSUMO	2.500,00
02.01.04.122.2012.010-339036-OUTROS SERVIÇOS DE TERCEIROS - P	1.500,00
02.01.04.122.2012.010-339039-OUTROS SERVIÇOS DE TERCEIROS - P	46.000,00
02.02 - ASSES. DE GAB. P/ ASSUN. DO COMÉRCIO E INDUSTRIA	
02.02.04.122.5012.093-339014-Diárias - Civil	8.000,00
0400 - SECRETARIA DE ADMINISTRAÇÃO	
04.01 - SECRETARIA DE ADMINISTRAÇÃO	
04.01.04.122.2032.012-319094-Indenizações E Restituições Trabalhistas	9.000,00
04.01.04.122.2032.012-329021-Juros Sobre A Dívida Por Contrato	5.868,60
04.01.04.122.2032.012-339030-MATERIAL DE CONSUMO	5.000,00
04.01.04.122.2032.012-339035-Serviços de Consultoria	92.000,00
04.01.04.122.2032.012-339039-OUTROS SERVIÇOS DE TERCEIROS - P	224.000,00
04.01.04.122.2032.012-339047-Obrigações Tributárias E Contributivas	145.000,00
0500 - SECRETARIA DE EDUCAÇÃO	
05.01 - SECRETARIA DE EDUCAÇÃO	
05.01.12.122.3012.016-319011-Vencimentos E Vantagens Fixas - Pessoal	257.500,00
05.01.12.122.3012.016-339030-MATERIAL DE CONSUMO	16.500,00
05.01.12.122.3012.016-339036-OUTROS SERVIÇOS DE TERCEIROS - P	17.000,00
05.01.12.122.3012.016-339039-OUTROS SERVIÇOS DE TERCEIROS - P	86.900,00
05.01.12.306.0032.021-339030-MATERIAL DE CONSUMO	65.000,00
05.01.12.306.0032.025-339030-MATERIAL DE CONSUMO	31.000,00

Este documento é cópia do original assinado digitalmente por: GISELDA RAMOS MEIRA - 20/09/18 11:01 / PAULO CESAR LIMA SILVEIRA - 20/09/18 11:13

05.01.12.361.0022.055-339039-OUTROS SERVIÇOS DE TERCEIROS - P	1.836.000,00
05.01.12.361.3022.023-339030-MATERIAL DE CONSUMO	69.500,00
05.01.12.361.3022.023-339039-OUTROS SERVIÇOS DE TERCEIROS - P	16.220,00
05.01.12.361.3022.031-339039-OUTROS SERVIÇOS DE TERCEIROS - P	550.000,00
05.01.12.365.3012.017-319011-Vencimentos E Vantagens Fixas - Pessoal	220.000,00
05.01.12.365.3012.017-319013-Obrigações Patronais	40.000,00
05.01.12.365.3012.017-339030-MATERIAL DE CONSUMO	66.500,00
05.01.12.365.3012.017-339039-OUTROS SERVIÇOS DE TERCEIROS - P	1.000,00
05.02 - FUNDO MAN. DES. ED. BAS. VAL. PROF. EDUC.	
05.02.12.365.3012.048-319011-Vencimentos E Vantagens Fixas - Pessoal	300.000,00
05.02.12.365.3012.048-319013-Obrigações Patronais	65.000,00
0700 - SECRETARIA DE ASSISTÊNCIA SOCIAL	
07.01 - SECRETARIA DE ASSISTÊNCIA SOCIAL	
07.01.08.244.3062.036-339030-MATERIAL DE CONSUMO	3.000,00
07.01.08.244.3062.036-339039-OUTROS SERVIÇOS DE TERCEIROS - P	13.000,00
1100 - SECR. MUN. DE INFRAESTRUTURA, AGRIC MEIO AMBIENTE	
11.01 - SECR. MUN. DE INFRAESTRUTURA, AGRIC MEIO AMBIENTE	
11.01.15.122.4012.101-319094-Indenizações E Restituições Trabalhistas	1.000,00
1200 - SECRETARIA DE DESENVLVIMENTO ECONÔMICO	
12.01 - SECRETARIA DE DESENVLVIMENTO ECONÔMICO	
12.01.04.122.4012.115-339030-MATERIAL DE CONSUMO	1.500,00
12.01.04.122.4012.115-339039-OUTROS SERVIÇOS DE TERCEIROS - P	110.000,00
1400 - SECRETARIA DE OBRAS	
14.01 - SECRETARIA DE OBRAS	
14.01.04.122.4012.098-339039-OUTROS SERVIÇOS DE TERCEIROS - P	500,00
14.01.04.122.4012.114-339030-MATERIAL DE CONSUMO	111.000,00
14.01.04.122.4012.114-339039-OUTROS SERVIÇOS DE TERCEIROS - P	378.500,00
14.01.25.752.4012.104-339039-OUTROS SERVIÇOS DE TERCEIROS - P	143.000,00
14.01.26.782.4012.105-339030-MATERIAL DE CONSUMO	75.000,00
14.01.26.782.4012.107-339039-OUTROS SERVIÇOS DE TERCEIROS - P	285.000,00

Art. 2º - Para atendimento da Suplementação que trata o artigo anterior serão utilizados recursos provenientes da anulação parcial da(s) seguinte(s) dotação(ões) orçamentária(s):

0200 - ASSESSORIA DE GABINETE	
02.01 - ASSESSORIA DE GABINETE	
02.01.04.122.2012.010-319094-Indenizações E Restituições Trabalhistas	500,00
02.01.04.122.2012.010-339030-MATERIAL DE CONSUMO	2.000,00
02.01.04.122.2012.010-339036-OUTROS SERVIÇOS DE TERCEIROS - P	500,00
02.01.04.122.2012.010-449052-EQUIPAMENTOS E MATERIAL PERMANE	1.500,00
02.02 - ASSES. DE GAB. P/ ASSUN. DO COMÉRCIO E INDUSTRIA	
02.02.04.122.5012.093-339014-Diárias - Civil	500,00
0300 - SECRETARIA DE FINANÇAS	

Este documento é cópia do original assinado digitalmente por: GISELDA RAMOS MEIRA - 20/09/18 11:01 / PAULO CESAR LIMA SILVEIRA - 20/09/18 11:13

03.01 - SECRETARIA DE FINANÇAS	
03.01.04.129.2022.015-339030-MATERIAL DE CONSUMO	5.220,00
03.01.04.129.2022.015-339039-OUTROS SERVIÇOS DE TERCEIROS - P	58.000,00
0400 - SECRETARIA DE ADMINISTRAÇÃO	
04.01 - SECRETARIA DE ADMINISTRAÇÃO	
04.01.04.122.2032.012-339036-OUTROS SERVIÇOS DE TERCEIROS - P	2.000,00
04.01.04.122.2032.012-339039-OUTROS SERVIÇOS DE TERCEIROS - P	9.000,00
04.01.04.122.2032.012-469071-Principal da Dívida Contratual Resgatado	170.868,60
04.01.04.122.2032.014-339036-OUTROS SERVIÇOS DE TERCEIROS - P	10.000,00
04.01.04.122.2032.057-339039-OUTROS SERVIÇOS DE TERCEIROS - P	73.000,00
04.01.04.122.2032.111-319011-Vencimentos E Vantagens Fixas - Pessoal	7.500,00
04.01.04.122.2032.111-319013-Obrigações Patronais	100.000,00
04.01.04.122.2032.111-319094-Indenizações E Restituições Trabalhistas	90.000,00
0500 - SECRETARIA DE EDUCAÇÃO	
05.01 - SECRETARIA DE EDUCAÇÃO	
05.01.12.122.3011.024-449051-Obras E Instalações	4.000,00
05.01.12.122.3012.016-339030-MATERIAL DE CONSUMO	900,00
05.01.12.122.3012.016-339036-OUTROS SERVIÇOS DE TERCEIROS - P	3.000,00
05.01.12.122.3012.016-339039-OUTROS SERVIÇOS DE TERCEIROS - P	27.500,00
05.01.12.306.0032.021-339030-MATERIAL DE CONSUMO	6.000,00
05.01.12.306.0032.025-339030-MATERIAL DE CONSUMO	3.000,00
05.01.12.361.0022.055-339030-MATERIAL DE CONSUMO	1.000,00
05.01.12.361.0022.055-339039-OUTROS SERVIÇOS DE TERCEIROS - P	3.000,00
05.01.12.361.3021.005-449051-Obras E Instalações	16.000,00
05.01.12.361.3021.005-449051-Obras E Instalações	100.000,00
05.01.12.361.3021.030-449052-EQUIPAMENTOS E MATERIAL PERMANE	50.000,00
05.01.12.361.3022.023-319011-Vencimentos E Vantagens Fixas - Pessoal	500.000,00
05.01.12.361.3022.023-319013-Obrigações Patronais	75.000,00
05.01.12.361.3022.023-339014-Diárias - Civil	3.000,00
05.01.12.361.3022.023-339032-Material de Distribuição Gratuita	1.000,00
05.01.12.361.3022.023-339039-OUTROS SERVIÇOS DE TERCEIROS - P	167.000,00
05.01.12.361.3022.031-339030-MATERIAL DE CONSUMO	15.000,00
05.01.12.361.3022.031-339036-OUTROS SERVIÇOS DE TERCEIROS - P	8.000,00
05.01.12.361.3022.031-449052-EQUIPAMENTOS E MATERIAL PERMANE	40.000,00
05.01.12.364.3012.033-339039-OUTROS SERVIÇOS DE TERCEIROS - P	28.000,00
05.01.12.365.3012.017-339030-MATERIAL DE CONSUMO	1.000,00
05.01.12.365.3012.017-339039-OUTROS SERVIÇOS DE TERCEIROS - P	77.000,00
05.02 - FUNDO MAN. DES. ED. BAS. VAL. PROF. EDUC.	
05.02.12.361.3022.044-319011-Vencimentos E Vantagens Fixas - Pessoal	365.000,00
0700 - SECRETARIA DE ASSISTÊNCIA SOCIAL	
07.01 - SECRETARIA DE ASSISTÊNCIA SOCIAL	
07.01.08.244.3061.028-449052-EQUIPAMENTOS E MATERIAL PERMANE	3.000,00

Este documento é cópia do original assinado digitalmente por: GISELDA RAMOS MEIRA - 20/09/18 11:01 / PAULO CESAR LIMA SILVEIRA - 20/09/18 11:13

07.01.08.244.3062.036-319094-Indenizações E Restituições Trabalhistas	53.000,00
07.01.08.244.3062.036-339014-Diárias - Civil	5.000,00
07.01.08.244.3062.036-339036-OUTROS SERVIÇOS DE TERCEIROS - P	2.000,00
1100 - SECR. MUN. DE INFRAESTRUTURA, AGRIC MEIO AMBIENTE	
11.01 - SECR. MUN. DE INFRAESTRUTURA, AGRIC MEIO AMBIENTE	
11.01.20.122.5032.096-339039-OUTROS SERVIÇOS DE TERCEIROS - P	17.000,00
1200 - SECRETARIA DE DESENVLVIMENTO ECONÔMICO	
12.01 - SECRETARIA DE DESENVLVIMENTO ECONÔMICO	
12.01.04.122.4012.115-339030-MATERIAL DE CONSUMO	108.000,00
12.01.04.122.4012.115-339032-Material de Distribuição Gratuita	1.500,00
12.01.04.122.4012.115-449052-EQUIPAMENTOS E MATERIAL PERMANE	5.000,00
12.01.04.122.5012.093-339030-MATERIAL DE CONSUMO	3.000,00
1300 - SECRETARIA DA JUVENTUDE, ESPORTE E LAZER	
13.01 - SECRETARIA DA JUVENTUDE, ESPORTE E LAZER	
13.01.27.812.3032.112-339030-MATERIAL DE CONSUMO	92.000,00
1400 - SECRETARIA DE OBRAS	
14.01 - SECRETARIA DE OBRAS	
14.01.04.122.4011.064-449051-Obras E Instalações	317.000,00
14.01.04.122.4012.098-339036-OUTROS SERVIÇOS DE TERCEIROS - P	500,00
14.01.04.122.4012.114-339030-MATERIAL DE CONSUMO	2.000,00
14.01.04.122.4012.114-339036-OUTROS SERVIÇOS DE TERCEIROS - P	500,00
14.01.04.122.4012.114-339039-OUTROS SERVIÇOS DE TERCEIROS - P	2.000,00
14.01.15.122.4012.099-339030-MATERIAL DE CONSUMO	185.000,00
14.01.15.122.4012.099-339039-OUTROS SERVIÇOS DE TERCEIROS - P	14.000,00
14.01.15.451.4011.066-339039-OUTROS SERVIÇOS DE TERCEIROS - P	30.000,00
14.01.15.451.4011.067-449051-Obras E Instalações	1.168.000,00
14.01.15.451.4011.071-449051-Obras E Instalações	70.000,00
14.01.15.452.4012.103-339039-OUTROS SERVIÇOS DE TERCEIROS - P	70.000,00
14.01.25.752.4011.073-449051-Obras E Instalações	399.000,00
14.01.25.752.4011.073-449051-Obras E Instalações	28.000,00
14.01.26.782.4011.074-339039-OUTROS SERVIÇOS DE TERCEIROS - P	13.000,00
14.01.26.782.4011.074-449051-Obras E Instalações	335.000,00
14.01.26.782.4012.105-339039-OUTROS SERVIÇOS DE TERCEIROS - P	34.000,00
14.01.26.782.4012.106-339039-OUTROS SERVIÇOS DE TERCEIROS - P	172.000,00
14.01.26.782.4012.106-449051-Obras E Instalações	80.000,00
14.01.26.782.4012.107-339030-MATERIAL DE CONSUMO	113.000,00

Este documento é cópia do original assinado digitalmente por: GISELDA RAMOS MEIRA - 20/09/18 11:01 / PAULO CESAR LIMA SILVEIRA - 20/09/18 11:13

Art. 3° - Este decreto entrará em vigor na data de sua publicação, revogadas as disposições em contrário.

GABINETE DO PREFEITO MUNICIPAL, 1 DE AGOSTO DE 2.017

PAULO CESAR LIMA SILVEIRA
Prefeito Municipal

Este documento é cópia do original assinado digitalmente por: GISELDA RAMOS MEIRA - 20/09/18 11:01 / PAULO CESAR LIMA SILVEIRA - 20/09/18 11:13

ESTADO DE MATO GROSSO DO SUL
MUNICIPIO DE RIBAS DO RIO PARDO

DECRETO ORÇAMENTÁRIO Nº 0054 DE 31 DE AGOSTO DE 2.017

"Dispõe sobre alterações ao orçamento anual do exercício de 2017 e dá outras providências"

PAULO CESAR LIMA SILVEIRA, Prefeito de Ribas do Rio Pardo, Estado de Mato Grosso do Sul, usando das atribuições que lhe são conferidas por Lei, em conformidade com a Lei nº 1071 de 27/09/2016.

DECRETA:

Art. 1º - Fica aberto no corrente exercício Crédito Adicional Especial , no valor de R$ 430.000,00, para reforço da(s) seguinte(s) dotação(ões) orçamentária(s):

0500 - SECRETARIA DE EDUCAÇÃO

05.01 - SECRETARIA DE EDUCAÇÃO

05.01.12.361.0022.024-339039-OUTROS SERVIÇOS DE TERCEIROS - P	210.000,00
05.01.12.361.0022.054-339039-OUTROS SERVIÇOS DE TERCEIROS - P	220.000,00

Art. 2º - Para atendimento da Suplementação que trata o artigo anterior serão utilizados recursos provenientes da anulação parcial da(s) seguinte(s) dotação(ões) orçamentária(s):

1400 - SECRETARIA DE OBRAS

14.01 - SECRETARIA DE OBRAS

14.01.04.122.4011.064-449051-Obras E Instalações	220.000,00
14.01.15.451.4011.067-449051-Obras E Instalações	210.000,00

Art. 3° - Este decreto entrará em vigor na data de sua publicação, revogadas as disposições em contrário.

GABINETE DO PREFEITO MUNICIPAL, 31 DE AGOSTO DE 2.017

PAULO CESAR LIMA SILVEIRA
Prefeito Municipal

Este documento é cópia do original assinado digitalmente por: GISELDA RAMOS MEIRA - 20/09/18 11:01 / PAULO CESAR LIMA SILVEIRA - 20/09/18 11:13

ESTADO DE MATO GROSSO DO SUL
MUNICIPIO DE RIBAS DO RIO PARDO

DECRETO ORÇAMENTÁRIO Nº 0055 DE 4 DE SETEMBRO DE 2.017

"Dispõe sobre alterações ao orçamento anual do exercício de 2017 e dá outras providências"

PAULO CESAR LIMA SILVEIRA, Prefeito de Ribas do Rio Pardo, Estado de Mato Grosso do Sul, usando das atribuições que lhe são conferidas por Lei, em conformidade com a Lei nº 1071 de 27/09/2016.

DECRETA:

Art. 1º - Fica aberto no corrente exercício Crédito Adicional Suplementar , no valor de R$ 3.760.060,00, para reforço da(s) seguinte(s) dotação(ões) orçamentária(s):

0200 - ASSESSORIA DE GABINETE	
02.01 - ASSESSORIA DE GABINETE	
02.01.04.122.2012.010-339030-MATERIAL DE CONSUMO	4.000,00
02.01.04.122.2012.010-339039-OUTROS SERVIÇOS DE TERCEIROS - P	18.500,00
0300 - SECRETARIA DE FINANÇAS	
03.01 - SECRETARIA DE FINANÇAS	
03.01.04.129.2022.015-339035-Serviços de Consultoria	277.000,00
03.01.04.129.2022.015-449052-EQUIPAMENTOS E MATERIAL PERMANE	7.500,00
0400 - SECRETARIA DE ADMINISTRAÇÃO	
04.01 - SECRETARIA DE ADMINISTRAÇÃO	
04.01.04.122.2032.012-319094-Indenizações E Restituições Trabalhistas	5.000,00
04.01.04.122.2032.012-339030-MATERIAL DE CONSUMO	8.000,00
04.01.04.122.2032.012-339039-OUTROS SERVIÇOS DE TERCEIROS - P	492.000,00
04.01.04.122.2032.012-339047-Obrigações Tributárias E Contributivas	30.000,00
04.01.04.122.2032.014-339039-OUTROS SERVIÇOS DE TERCEIROS - P	2.000,00
0500 - SECRETARIA DE EDUCAÇÃO	
05.01 - SECRETARIA DE EDUCAÇÃO	
05.01.12.122.3012.016-319011-Vencimentos E Vantagens Fixas - Pessoal	310.000,00
05.01.12.122.3012.016-339030-MATERIAL DE CONSUMO	20.000,00
05.01.12.122.3012.016-339039-OUTROS SERVIÇOS DE TERCEIROS - P	198.000,00
05.01.12.306.0032.021-339030-MATERIAL DE CONSUMO	49.000,00
05.01.12.306.0032.025-339030-MATERIAL DE CONSUMO	31.000,00
05.01.12.361.0022.024-339039-OUTROS SERVIÇOS DE TERCEIROS - P	15.000,00
05.01.12.361.0022.055-339039-OUTROS SERVIÇOS DE TERCEIROS - P	142.000,00

Este documento é cópia do original assinado digitalmente por: GISELDA RAMOS MEIRA - 20/09/18 11:01 / PAULO CESAR LIMA SILVEIRA - 20/09/18 11:13

05.01.12.361.3022.023-319011-Vencimentos E Vantagens Fixas - Pessoal	100.000,00
05.01.12.361.3022.023-319013-Obrigações Patronais	245.000,00
05.01.12.361.3022.023-339030-MATERIAL DE CONSUMO	25.500,00
05.01.12.361.3022.023-339039-OUTROS SERVIÇOS DE TERCEIROS - P	6.500,00
05.01.12.361.3022.031-339030-MATERIAL DE CONSUMO	2.000,00
05.01.12.365.3012.017-319011-Vencimentos E Vantagens Fixas - Pessoal	250.000,00
05.01.12.365.3012.017-319013-Obrigações Patronais	80.000,00
05.01.12.365.3012.017-339030-MATERIAL DE CONSUMO	31.500,00
05.01.12.365.3012.017-339039-OUTROS SERVIÇOS DE TERCEIROS - P	6.000,00
05.02 - FUNDO MAN. DES. ED. BAS. VAL. PROF. EDUC.	
05.02.12.361.3022.044-319013-Obrigações Patronais	20.000,00
05.02.12.365.3012.048-319011-Vencimentos E Vantagens Fixas - Pessoal	298.000,00
05.02.12.365.3012.048-319013-Obrigações Patronais	52.000,00
0700 - SECRETARIA DE ASSISTÊNCIA SOCIAL	
07.01 - SECRETARIA DE ASSISTÊNCIA SOCIAL	
07.01.08.244.3062.036-319013-Obrigações Patronais	10.000,00
07.01.08.244.3062.036-339014-Diárias - Civil	3.000,00
07.01.08.244.3062.036-339039-OUTROS SERVIÇOS DE TERCEIROS - P	10.000,00
1100 - SECR. MUN. DE INFRAESTRUTURA, AGRIC MEIO AMBIENTE	
11.01 - SECR. MUN. DE INFRAESTRUTURA, AGRIC MEIO AMBIENTE	
11.01.15.122.4012.101-339039-OUTROS SERVIÇOS DE TERCEIROS - P	25.060,00
11.01.20.122.5032.096-339039-OUTROS SERVIÇOS DE TERCEIROS - P	14.000,00
1200 - SECRETARIA DE DESENVLVIMENTO ECONÔMICO	
12.01 - SECRETARIA DE DESENVLVIMENTO ECONÔMICO	
12.01.04.122.4012.115-339014-Diárias - Civil	3.500,00
12.01.04.122.4012.115-339039-OUTROS SERVIÇOS DE TERCEIROS - P	64.000,00
1400 - SECRETARIA DE OBRAS	
14.01 - SECRETARIA DE OBRAS	
14.01.04.122.4012.114-339030-MATERIAL DE CONSUMO	61.000,00
14.01.04.122.4012.114-339039-OUTROS SERVIÇOS DE TERCEIROS - P	330.000,00
14.01.15.451.4011.067-449051-Obras E Instalações	259.000,00
14.01.25.752.4012.104-339030-MATERIAL DE CONSUMO	12.000,00
14.01.26.782.4012.105-339030-MATERIAL DE CONSUMO	14.000,00
14.01.26.782.4012.105-339039-OUTROS SERVIÇOS DE TERCEIROS - P	26.000,00
14.01.26.782.4012.107-339039-OUTROS SERVIÇOS DE TERCEIROS - P	203.000,00

Art. 2º - Para atendimento da Suplementação que trata o artigo anterior serão utilizados recursos provenientes da anulação parcial da(s) seguinte(s) dotação(ões) orçamentária(s):

0200 - ASSESSORIA DE GABINETE	
02.01 - ASSESSORIA DE GABINETE	
02.01.04.122.2012.010-339039-OUTROS SERVIÇOS DE TERCEIROS - P	1.000,00
02.02 - ASSES. DE GAB. P/ ASSUN. DO COMÉRCIO E INDUSTRIA	

Este documento é cópia do original assinado digitalmente por: GISELDA RAMOS MEIRA - 20/09/18 11:01 / PAULO CESAR LIMA SILVEIRA - 20/09/18 11:13

02.02.04.122.5012.093-339014-Diárias - Civil	2.500,00
0300 - SECRETARIA DE FINANÇAS	
03.01 - SECRETARIA DE FINANÇAS	
03.01.04.129.2022.015-339039-OUTROS SERVIÇOS DE TERCEIROS - P	30.000,00
03.01.04.129.2022.015-339091-Sentenças Judiciais	277.000,00
0400 - SECRETARIA DE ADMINISTRAÇÃO	
04.01 - SECRETARIA DE ADMINISTRAÇÃO	
04.01.04.122.2032.012-339039-OUTROS SERVIÇOS DE TERCEIROS - P	108.500,00
04.01.04.122.2032.012-469071-Principal da Dívida Contratual Resgatado	30.000,00
04.01.04.122.2032.111-319011-Vencimentos E Vantagens Fixas - Pessoal	607.000,00
04.01.04.122.2032.111-319094-Indenizações E Restituições Trabalhistas	2.000,00
0500 - SECRETARIA DE EDUCAÇÃO	
05.01 - SECRETARIA DE EDUCAÇÃO	
05.01.12.122.3011.024-449051-Obras E Instalações	4.500,00
05.01.12.122.3012.016-339039-OUTROS SERVIÇOS DE TERCEIROS - P	9.000,00
05.01.12.306.0032.025-339030-MATERIAL DE CONSUMO	2.000,00
05.01.12.361.0022.024-339039-OUTROS SERVIÇOS DE TERCEIROS - P	18.000,00
05.01.12.361.0022.055-339039-OUTROS SERVIÇOS DE TERCEIROS - P	27.000,00
05.01.12.361.3021.005-449051-Obras E Instalações	6.500,00
05.01.12.361.3021.030-449052-EQUIPAMENTOS E MATERIAL PERMANE	2.000,00
05.01.12.361.3022.023-319011-Vencimentos E Vantagens Fixas - Pessoal	610.000,00
05.01.12.361.3022.023-339039-OUTROS SERVIÇOS DE TERCEIROS - P	3.000,00
05.01.12.361.3022.023-449052-EQUIPAMENTOS E MATERIAL PERMANE	2.500,00
05.01.12.361.3022.031-339032-Material de Distribuição Gratuita	2.000,00
05.01.12.361.3022.031-339039-OUTROS SERVIÇOS DE TERCEIROS - P	30.000,00
05.01.12.361.3022.031-449051-Obras E Instalações	5.000,00
05.01.12.361.3022.031-449052-EQUIPAMENTOS E MATERIAL PERMANE	2.500,00
05.01.12.365.3012.017-319011-Vencimentos E Vantagens Fixas - Pessoal	12.000,00
05.01.12.365.3012.017-339032-Material de Distribuição Gratuita	1.000,00
05.02 - FUNDO MAN. DES. ED. BAS. VAL. PROF. EDUC.	
05.02.12.361.3022.045-319011-Vencimentos E Vantagens Fixas - Pessoal	370.000,00
0700 - SECRETARIA DE ASSISTÊNCIA SOCIAL	
07.01 - SECRETARIA DE ASSISTÊNCIA SOCIAL	
07.01.08.244.3062.036-319094-Indenizações E Restituições Trabalhistas	10.000,00
07.01.08.244.3062.036-339039-OUTROS SERVIÇOS DE TERCEIROS - P	3.000,00
1100 - SECR. MUN. DE INFRAESTRUTURA, AGRIC MEIO AMBIENTE	
11.01 - SECR. MUN. DE INFRAESTRUTURA, AGRIC MEIO AMBIENTE	
11.01.15.122.4012.101-319094-Indenizações E Restituições Trabalhistas	160,00
11.01.15.122.4012.101-339030-MATERIAL DE CONSUMO	900,00
11.01.15.451.4012.102-339039-OUTROS SERVIÇOS DE TERCEIROS - P	187.000,00
1200 - SECRETARIA DE DESENVLVIMENTO ECONÔMICO	
12.01 - SECRETARIA DE DESENVLVIMENTO ECONÔMICO	

Este documento é cópia do original assinado digitalmente por: GISELDA RAMOS MEIRA - 20/09/18 11:01 / PAULO CESAR LIMA SILVEIRA - 20/09/18 11:13

12.01.04.122.4012.115-339030-MATERIAL DE CONSUMO	2.500,00
12.01.04.122.4012.115-339031-Premiações Cult., Artist.,cient.,desport. E C	3.000,00
12.01.04.122.4012.115-449052-EQUIPAMENTOS E MATERIAL PERMANE	12.000,00
12.01.04.122.5011.057-449052-EQUIPAMENTOS E MATERIAL PERMANE	19.000,00
12.01.04.122.5011.058-449061-Aquisição de Imóveis	31.000,00
1300 - SECRETARIA DA JUVENTUDE, ESPORTE E LAZER	
13.01 - SECRETARIA DA JUVENTUDE, ESPORTE E LAZER	
13.01.27.812.3031.076-449051-Obras E Instalações	110.000,00
13.01.27.812.3032.112-339039-OUTROS SERVIÇOS DE TERCEIROS - P	1.500,00
1400 - SECRETARIA DE OBRAS	
14.01 - SECRETARIA DE OBRAS	
14.01.04.122.4011.064-449051-Obras E Instalações	76.000,00
14.01.04.122.4012.114-339039-OUTROS SERVIÇOS DE TERCEIROS - P	53.000,00
14.01.15.122.4011.077-449052-EQUIPAMENTOS E MATERIAL PERMANE	38.000,00
14.01.15.122.4012.099-339030-MATERIAL DE CONSUMO	100.000,00
14.01.15.122.4012.099-339036-OUTROS SERVIÇOS DE TERCEIROS - P	22.000,00
14.01.15.122.4012.099-339039-OUTROS SERVIÇOS DE TERCEIROS - P	16.000,00
14.01.15.122.4012.099-449051-Obras E Instalações	50.000,00
14.01.15.451.4011.066-449051-Obras E Instalações	34.000,00
14.01.15.451.4011.066-449051-Obras E Instalações	100.000,00
14.01.15.451.4011.067-449051-Obras E Instalações	100.000,00
14.01.15.451.4011.071-449051-Obras E Instalações	16.000,00
14.01.15.452.4012.103-339030-MATERIAL DE CONSUMO	10.000,00
14.01.25.752.4012.104-339039-OUTROS SERVIÇOS DE TERCEIROS - P	12.000,00
14.01.26.782.4011.074-339030-MATERIAL DE CONSUMO	26.000,00
14.01.26.782.4011.074-339039-OUTROS SERVIÇOS DE TERCEIROS - P	14.000,00
14.01.26.782.4012.105-339036-OUTROS SERVIÇOS DE TERCEIROS - P	8.000,00
14.01.26.782.4012.106-339030-MATERIAL DE CONSUMO	318.000,00
14.01.26.782.4012.106-339036-OUTROS SERVIÇOS DE TERCEIROS - P	15.000,00
14.01.26.782.4012.106-339039-OUTROS SERVIÇOS DE TERCEIROS - P	126.000,00
14.01.26.782.4012.107-339030-MATERIAL DE CONSUMO	81.000,00

Este documento é cópia do original assinado digitalmente por: GISELDA RAMOS MEIRA - 20/09/18 11:01 / PAULO CESAR LIMA SILVEIRA - 20/09/18 11:13

Art. 3° - Este decreto entrará em vigor na data de sua publicação, revogadas as disposições em contrário.

GABINETE DO PREFEITO MUNICIPAL, 4 DE SETEMBRO DE 2.017

PAULO CESAR LIMA SILVEIRA
Prefeito Municipal

Este documento é cópia do original assinado digitalmente por: GISELDA RAMOS MEIRA - 20/09/18 11:01 / PAULO CESAR LIMA SILVEIRA - 20/09/18 11:13

ESTADO DE MATO GROSSO DO SUL
MUNICIPIO DE RIBAS DO RIO PARDO

DECRETO ORÇAMENTÁRIO Nº 0057 DE 25 DE SETEMBRO DE 2.017

"Dispõe sobre alterações ao orçamento anual do exercício de 2017 e dá outras providências"

PAULO CESAR LIMA SILVEIRA, Prefeito de Ribas do Rio Pardo, Estado de Mato Grosso do Sul, usando das atribuições que lhe são conferidas por Lei, em conformidade com a Lei nº 1071 de 27/09/2016.

DECRETA:

Art. 1º - Fica aberto no corrente exercício Crédito Adicional Suplementar , no valor de R$ 79.870,99, para reforço da(s) seguinte(s) dotação(ões) orçamentária(s):

0200 - ASSESSORIA DE GABINETE	
02.01 - ASSESSORIA DE GABINETE	
02.01.04.122.2012.010-339039-OUTROS SERVIÇOS DE TERCEIROS - P	50.457,99
0400 - SECRETARIA DE ADMINISTRAÇÃO	
04.01 - SECRETARIA DE ADMINISTRAÇÃO	
04.01.04.122.2032.012-329021-Juros Sobre A Dívida Por Contrato	15.050,00
04.01.04.122.2032.012-339039-OUTROS SERVIÇOS DE TERCEIROS - P	2.000,00
04.01.04.122.2032.012-469071-Principal da Dívida Contratual Resgatado	2.363,00
1300 - SECRETARIA DA JUVENTUDE, ESPORTE E LAZER	
13.01 - SECRETARIA DA JUVENTUDE, ESPORTE E LAZER	
13.01.27.812.3032.112-339039-OUTROS SERVIÇOS DE TERCEIROS - P	10.000,00

Art. 2º - Para atendimento da Suplementação que trata o artigo anterior serão utilizados recursos provenientes da anulação parcial da(s) seguinte(s) dotação(ões) orçamentária(s):

0400 - SECRETARIA DE ADMINISTRAÇÃO	
04.01 - SECRETARIA DE ADMINISTRAÇÃO	
04.01.04.122.2032.012-329021-Juros Sobre A Dívida Por Contrato	2.363,00
04.01.04.122.2032.012-469071-Principal da Dívida Contratual Resgatado	15.050,00
0500 - SECRETARIA DE EDUCAÇÃO	
05.01 - SECRETARIA DE EDUCAÇÃO	
05.01.12.122.3012.016-339039-OUTROS SERVIÇOS DE TERCEIROS - P	12.000,00
0600 - SECRETARIA DE SAÚDE	
06.01 - FUNDO MUNICIPAL DE SAÚDE	
06.01.10.301.3042.002-319094-Indenizações E Restituições Trabalhistas	3.000,00

Este documento é cópia do original assinado digitalmente por: GISELDA RAMOS MEIRA - 20/09/18 11:01 / PAULO CESAR LIMA SILVEIRA - 20/09/18 11:13

1100 - SECR. MUN. DE INFRAESTRUTURA, AGRIC MEIO AMBIENTE

11.01 - SECR. MUN. DE INFRAESTRUTURA, AGRIC MEIO AMBIENTE

11.01.15.122.4012.101-339039-OUTROS SERVIÇOS DE TERCEIROS - P	23.791,33
11.01.20.122.5032.096-339039-OUTROS SERVIÇOS DE TERCEIROS - P	26.666,66

Art. 3° - Este decreto entrará em vigor na data de sua publicação, revogadas as disposições em contrário.

GABINETE DO PREFEITO MUNICIPAL, 25 DE SETEMBRO DE 2.017

PAULO CESAR LIMA SILVEIRA
Prefeito Municipal

Este documento é cópia do original assinado digitalmente por: GISELDA RAMOS MEIRA - 20/09/18 11:01 / PAULO CESAR LIMA SILVEIRA - 20/09/18 11:13

ESTADO DE MATO GROSSO DO SUL
MUNICIPIO DE RIBAS DO RIO PARDO

DECRETO ORÇAMENTÁRIO Nº 0061 DE 2 DE OUTUBRO DE 2.017

"Dispõe sobre alterações ao orçamento anual do exercício de 2017 e dá outras providências"

PAULO CESAR LIMA SILVEIRA, Prefeito de Ribas do Rio Pardo, Estado de Mato Grosso do Sul, usando das atribuições que lhe são conferidas por Lei, em conformidade com a Lei nº 1071 de 27/09/2016.

DECRETA:

Art. 1º - Fica aberto no corrente exercício Crédito Adicional Suplementar , no valor de R$ 4.353.987,65, para reforço da(s) seguinte(s) dotação(ões) orçamentária(s):

0200 - ASSESSORIA DE GABINETE	
02.01 - ASSESSORIA DE GABINETE	
02.01.04.122.2012.010-339014-Diárias - Civil	5.500,00
02.01.04.122.2012.010-339030-MATERIAL DE CONSUMO	5.000,00
02.01.04.122.2012.010-339036-OUTROS SERVIÇOS DE TERCEIROS - P	19.500,00
02.01.04.122.2012.010-339039-OUTROS SERVIÇOS DE TERCEIROS - P	11.900,00
0400 - SECRETARIA DE ADMINISTRAÇÃO	
04.01 - SECRETARIA DE ADMINISTRAÇÃO	
04.01.04.122.2032.012-319094-Indenizações E Restituições Trabalhistas	5.000,00
04.01.04.122.2032.012-339030-MATERIAL DE CONSUMO	6.400,00
04.01.04.122.2032.012-339035-Serviços de Consultoria	7.000,00
04.01.04.122.2032.012-339036-OUTROS SERVIÇOS DE TERCEIROS - P	10.000,00
04.01.04.122.2032.012-339039-OUTROS SERVIÇOS DE TERCEIROS - P	172.500,00
04.01.04.122.2032.012-339047-Obrigações Tributárias E Contributivas	36.000,00
04.01.04.122.2032.012-469071-Principal da Dívida Contratual Resgatado	52.500,00
04.01.04.122.2032.111-319011-Vencimentos E Vantagens Fixas - Pessoal	430.000,00
04.01.04.122.2032.111-319013-Obrigações Patronais	48.000,00
0500 - SECRETARIA DE EDUCAÇÃO	
05.01 - SECRETARIA DE EDUCAÇÃO	
05.01.12.122.3012.016-319011-Vencimentos E Vantagens Fixas - Pessoal	290.000,00
05.01.12.122.3012.016-339030-MATERIAL DE CONSUMO	21.500,00
05.01.12.122.3012.016-339039-OUTROS SERVIÇOS DE TERCEIROS - P	89.000,00
05.01.12.306.0032.025-339030-MATERIAL DE CONSUMO	70.000,00
05.01.12.361.0022.055-339039-OUTROS SERVIÇOS DE TERCEIROS - P	244.000,00

Este documento é cópia do original assinado digitalmente por: GISELDA RAMOS MEIRA - 20/09/18 11:01 / PAULO CESAR LIMA SILVEIRA - 20/09/18 11:13

05.01.12.361.3022.023-319011-Vencimentos E Vantagens Fixas - Pessoal	1.080.000,00
05.01.12.361.3022.023-319013-Obrigações Patronais	252.000,00
05.01.12.361.3022.023-339030-MATERIAL DE CONSUMO	71.000,00
05.01.12.361.3022.023-339039-OUTROS SERVIÇOS DE TERCEIROS - P	8.000,00
05.01.12.361.3022.031-339030-MATERIAL DE CONSUMO	17.000,00
05.01.12.361.3022.031-339039-OUTROS SERVIÇOS DE TERCEIROS - P	2.000,00
05.01.12.361.3022.031-449052-EQUIPAMENTOS E MATERIAL PERMANE	73.000,00
05.01.12.365.3012.017-319011-Vencimentos E Vantagens Fixas - Pessoal	310.000,00
05.01.12.365.3012.017-319013-Obrigações Patronais	76.000,00
05.01.12.365.3012.017-339030-MATERIAL DE CONSUMO	57.000,00
05.01.12.365.3012.017-339039-OUTROS SERVIÇOS DE TERCEIROS - P	9.000,00
0700 - SECRETARIA DE ASSISTÊNCIA SOCIAL	
07.01 - SECRETARIA DE ASSISTÊNCIA SOCIAL	
07.01.08.244.3062.036-319011-Vencimentos E Vantagens Fixas - Pessoal	35.000,00
07.01.08.244.3062.036-319013-Obrigações Patronais	31.000,00
07.01.08.244.3062.036-339014-Diárias - Civil	2.500,00
07.01.08.244.3062.036-339039-OUTROS SERVIÇOS DE TERCEIROS - P	23.000,00
1100 - SECR. MUN. DE INFRAESTRUTURA, AGRIC MEIO AMBIENTE	
11.01 - SECR. MUN. DE INFRAESTRUTURA, AGRIC MEIO AMBIENTE	
11.01.15.122.4012.101-339039-OUTROS SERVIÇOS DE TERCEIROS - P	200,00
1200 - SECRETARIA DE DESENVLVIMENTO ECONÔMICO	
12.01 - SECRETARIA DE DESENVLVIMENTO ECONÔMICO	
12.01.04.122.4012.115-339014-Diárias - Civil	2.000,00
12.01.04.122.4012.115-339030-MATERIAL DE CONSUMO	14.000,00
12.01.04.122.4012.115-339039-OUTROS SERVIÇOS DE TERCEIROS - P	9.500,00
1300 - SECRETARIA DA JUVENTUDE, ESPORTE E LAZER	
13.01 - SECRETARIA DA JUVENTUDE, ESPORTE E LAZER	
13.01.27.812.3032.112-339030-MATERIAL DE CONSUMO	8.000,00
1400 - SECRETARIA DE OBRAS	
14.01 - SECRETARIA DE OBRAS	
14.01.04.122.4012.114-339030-MATERIAL DE CONSUMO	59.900,00
14.01.04.122.4012.114-339039-OUTROS SERVIÇOS DE TERCEIROS - P	278.000,00
14.01.15.451.4012.102-339039-OUTROS SERVIÇOS DE TERCEIROS - P	43.000,00
14.01.25.752.4012.104-339039-OUTROS SERVIÇOS DE TERCEIROS - P	87.087,65
14.01.26.782.4012.105-339030-MATERIAL DE CONSUMO	52.000,00
14.01.26.782.4012.107-339039-OUTROS SERVIÇOS DE TERCEIROS - P	230.000,00

Art. 2º - Para atendimento da Suplementação que trata o artigo anterior serão utilizados recursos provenientes da anulação parcial da(s) seguinte(s) dotação(ões) orçamentária(s):

0100 - CAMARA MUNICIPAL	
01.01 - CAMARA MUNICIPAL	
01.01.01.031.1012.001-319011-Vencimentos E Vantagens Fixas - Pessoal	43.000,00

Este documento é cópia do original assinado digitalmente por: GISELDA RAMOS MEIRA - 20/09/18 11:01 / PAULO CESAR LIMA SILVEIRA - 20/09/18 11:13

0200 - ASSESSORIA DE GABINETE

02.01 - ASSESSORIA DE GABINETE

02.01.04.122.2012.010-339014-Diárias - Civil	500,00
02.01.04.122.2012.010-339036-OUTROS SERVIÇOS DE TERCEIROS - P	1.400,00
02.01.04.122.2012.010-339039-OUTROS SERVIÇOS DE TERCEIROS - P	1.000,00

02.02 - ASSES. DE GAB. P/ ASSUN. DO COMÉRCIO E INDUSTRIA

02.02.04.122.5012.093-339014-Diárias - Civil	2.500,00

02.04 - FUNDO MUNICIPAL DE HABITAÇÃO DE INTERESSE SOCIAL

02.04.16.482.3071.003-339039-OUTROS SERVIÇOS DE TERCEIROS - P	24.500,00
02.04.16.482.3071.033-339032-Material de Distribuição Gratuita	7.500,00
02.04.16.482.3071.033-339036-OUTROS SERVIÇOS DE TERCEIROS - P	500,00
02.04.16.482.3071.033-449051-Obras E Instalações	7.500,00
02.04.16.482.3071.033-449051-Obras E Instalações	10.000,00

0300 - SECRETARIA DE FINANÇAS

03.01 - SECRETARIA DE FINANÇAS

03.01.04.129.2022.015-339030-MATERIAL DE CONSUMO	30.500,00
03.01.04.129.2022.015-339039-OUTROS SERVIÇOS DE TERCEIROS - P	35.000,00

0400 - SECRETARIA DE ADMINISTRAÇÃO

04.01 - SECRETARIA DE ADMINISTRAÇÃO

04.01.04.122.2032.012-339030-MATERIAL DE CONSUMO	500,00
04.01.04.122.2032.012-339039-OUTROS SERVIÇOS DE TERCEIROS - P	14.500,00
04.01.04.122.2032.012-469071-Principal da Dívida Contratual Resgatado	15.000,00
04.01.04.122.2032.014-339039-OUTROS SERVIÇOS DE TERCEIROS - P	400,00
04.01.04.122.2032.111-319003-Pensões	500,00
04.01.04.122.2032.111-319011-Vencimentos E Vantagens Fixas - Pessoal	220.000,00
04.01.04.122.2032.111-319013-Obrigações Patronais	36.000,00

0500 - SECRETARIA DE EDUCAÇÃO

05.01 - SECRETARIA DE EDUCAÇÃO

05.01.12.122.3012.016-339039-OUTROS SERVIÇOS DE TERCEIROS - P	40.500,00
05.01.12.361.3021.030-449052-EQUIPAMENTOS E MATERIAL PERMANE	4.000,00
05.01.12.361.3022.023-319094-Indenizações E Restituições Trabalhistas	7.000,00
05.01.12.361.3022.023-339032-Material de Distribuição Gratuita	2.000,00
05.01.12.361.3022.023-339039-OUTROS SERVIÇOS DE TERCEIROS - P	3.000,00
05.01.12.361.3022.031-339032-Material de Distribuição Gratuita	6.000,00
05.01.12.365.3012.017-339030-MATERIAL DE CONSUMO	1.000,00

0700 - SECRETARIA DE ASSISTÊNCIA SOCIAL

07.01 - SECRETARIA DE ASSISTÊNCIA SOCIAL

07.01.08.244.3061.028-449052-EQUIPAMENTOS E MATERIAL PERMANE	3.000,00
07.01.08.244.3062.036-319094-Indenizações E Restituições Trabalhistas	19.000,00
07.01.08.244.3062.036-339030-MATERIAL DE CONSUMO	2.500,00
07.01.08.244.3062.089-319011-Vencimentos E Vantagens Fixas - Pessoal	60.000,00

1100 - SECR. MUN. DE INFRAESTRUTURA, AGRIC MEIO AMBIENTE

Este documento é cópia do original assinado digitalmente por: GISELDA RAMOS MEIRA - 20/09/18 11:01 / PAULO CESAR LIMA SILVEIRA - 20/09/18 11:13

11.01 - SECR. MUN. DE INFRAESTRUTURA, AGRIC MEIO AMBIENTE

11.01.15.122.4012.101-339030-MATERIAL DE CONSUMO	200,00
11.01.15.122.4012.101-339039-OUTROS SERVIÇOS DE TERCEIROS - P	23.000,00
11.01.20.122.5032.096-339039-OUTROS SERVIÇOS DE TERCEIROS - P	27.000,00
11.01.25.752.4012.104-339039-OUTROS SERVIÇOS DE TERCEIROS - P	81.987,65

1200 - SECRETARIA DE DESENVLVIMENTO ECONÔMICO

12.01 - SECRETARIA DE DESENVLVIMENTO ECONÔMICO

12.01.04.122.4012.115-339030-MATERIAL DE CONSUMO	2.000,00
12.01.04.122.4012.115-339031-Premiações Cult., Artist.,cient.,desport. E C	6.000,00
12.01.04.122.4012.115-339032-Material de Distribuição Gratuita	8.500,00
12.01.04.122.4012.115-449052-EQUIPAMENTOS E MATERIAL PERMANE	2.000,00
12.01.04.122.5011.058-449061-Aquisição de Imóveis	3.000,00
12.01.04.122.5011.059-449051-Obras E Instalações	10.000,00
12.01.04.122.5012.093-339030-MATERIAL DE CONSUMO	34.000,00
12.01.04.122.5031.061-449052-EQUIPAMENTOS E MATERIAL PERMANE	7.000,00
12.01.04.122.5031.061-449052-EQUIPAMENTOS E MATERIAL PERMANE	105.000,00
12.01.04.122.5031.062-449061-Aquisição de Imóveis	10.000,00
12.01.04.122.5031.062-459061-Aquisição de Imóveis	90.000,00
12.01.18.541.5012.094-339030-MATERIAL DE CONSUMO	10.000,00
12.01.22.661.5011.060-449051-Obras E Instalações	26.000,00
12.01.22.661.5011.060-449061-Aquisição de Imóveis	67.000,00
12.01.23.695.5022.097-339030-MATERIAL DE CONSUMO	11.000,00

1300 - SECRETARIA DA JUVENTUDE, ESPORTE E LAZER

13.01 - SECRETARIA DA JUVENTUDE, ESPORTE E LAZER

13.01.27.812.3031.076-449051-Obras E Instalações	92.000,00
13.01.27.812.3032.112-339030-MATERIAL DE CONSUMO	64.000,00
13.01.27.812.3032.112-339036-OUTROS SERVIÇOS DE TERCEIROS - P	8.000,00
13.01.27.812.3032.112-339039-OUTROS SERVIÇOS DE TERCEIROS - P	60.000,00
13.01.27.812.3032.112-449052-EQUIPAMENTOS E MATERIAL PERMANE	15.000,00
13.01.27.812.3032.113-339030-MATERIAL DE CONSUMO	24.000,00
13.01.27.812.3032.113-339032-Material de Distribuição Gratuita	15.000,00
13.01.27.812.3032.113-339036-OUTROS SERVIÇOS DE TERCEIROS - P	10.000,00
13.01.27.812.3032.113-339039-OUTROS SERVIÇOS DE TERCEIROS - P	26.000,00

1400 - SECRETARIA DE OBRAS

14.01 - SECRETARIA DE OBRAS

14.01.04.122.4011.064-449051-Obras E Instalações	1.000,00
14.01.04.122.4011.064-449051-Obras E Instalações	5.000,00
14.01.04.122.4012.114-339014-Diárias - Civil	1.400,00
14.01.04.122.4012.114-339039-OUTROS SERVIÇOS DE TERCEIROS - P	1.000,00
14.01.15.122.4011.077-449052-EQUIPAMENTOS E MATERIAL PERMANE	15.000,00
14.01.15.122.4011.077-449052-EQUIPAMENTOS E MATERIAL PERMANE	13.000,00
14.01.15.122.4012.099-339030-MATERIAL DE CONSUMO	4.000,00

Este documento é cópia do original assinado digitalmente por: GISELDA RAMOS MEIRA - 20/09/18 11:01 / PAULO CESAR LIMA SILVEIRA - 20/09/18 11:13

14.01.15.122.4012.099-339036-OUTROS SERVIÇOS DE TERCEIROS - P	8.000,00
14.01.15.122.4012.099-339039-OUTROS SERVIÇOS DE TERCEIROS - P	9.000,00
14.01.15.122.4012.099-449052-EQUIPAMENTOS E MATERIAL PERMANE	13.000,00
14.01.15.451.4011.069-449061-Aquisição de Imóveis	1.000,00
14.01.15.451.4011.069-459061-Aquisição de Imóveis	4.000,00
14.01.15.451.4011.070-449051-Obras E Instalações	500,00
14.01.15.451.4011.071-449051-Obras E Instalações	600,00
14.01.15.451.4012.102-339039-OUTROS SERVIÇOS DE TERCEIROS - P	50.000,00
14.01.15.452.4012.103-339030-MATERIAL DE CONSUMO	28.000,00
14.01.15.452.4012.103-339039-OUTROS SERVIÇOS DE TERCEIROS - P	26.000,00
14.01.17.512.3101.072-449051-Obras E Instalações	10.000,00
14.01.25.752.4012.104-339030-MATERIAL DE CONSUMO	1.000,00
14.01.25.752.4012.104-339036-OUTROS SERVIÇOS DE TERCEIROS - P	5.000,00
14.01.25.752.4012.104-339036-OUTROS SERVIÇOS DE TERCEIROS - P	4.000,00
14.01.25.752.4012.104-339039-OUTROS SERVIÇOS DE TERCEIROS - P	8.000,00
14.01.25.752.4012.104-339039-OUTROS SERVIÇOS DE TERCEIROS - P	1.500,00
14.01.26.782.4011.074-339030-MATERIAL DE CONSUMO	3.500,00
14.01.26.782.4011.074-339039-OUTROS SERVIÇOS DE TERCEIROS - P	21.000,00
14.01.26.782.4012.107-339030-MATERIAL DE CONSUMO	19.000,00
14.01.26.782.4012.107-449051-Obras E Instalações	5.000,00

Art. 3° - Este decreto entrará em vigor na data de sua publicação, revogadas as disposições em contrário.

GABINETE DO PREFEITO MUNICIPAL, 2 DE OUTUBRO DE 2.017

PAULO CESAR LIMA SILVEIRA
Prefeito Municipal

Este documento é cópia do original assinado digitalmente por: GISELDA RAMOS MEIRA - 20/09/18 11:01 / PAULO CESAR LIMA SILVEIRA - 20/09/18 11:13

ESTADO DE MATO GROSSO DO SUL
MUNICIPIO DE RIBAS DO RIO PARDO

DECRETO ORÇAMENTÁRIO Nº 0070 DE 1 DE NOVEMBRO DE 2.017

"Dispõe sobre alterações ao orçamento anual do exercício de 2017 e dá outras providências"

PAULO CESAR LIMA SILVEIRA, Prefeito de Ribas do Rio Pardo, Estado de Mato Grosso do Sul, usando das atribuições que lhe são conferidas por Lei, em conformidade com a Lei nº 1071 de 27/09/2016.

DECRETA:

Art. 1º - Fica aberto no corrente exercício Crédito Adicional Suplementar , no valor de R$ 4.266.603,04, para reforço da(s) seguinte(s) dotação(ões) orçamentária(s):

0200 - ASSESSORIA DE GABINETE	
02.01 - ASSESSORIA DE GABINETE	
02.01.04.122.2012.010-339014-Diárias - Civil	2.000,00
02.01.04.122.2012.010-339030-MATERIAL DE CONSUMO	7.500,00
02.01.04.122.2012.010-339036-OUTROS SERVIÇOS DE TERCEIROS - P	1.000,00
02.01.04.122.2012.010-339039-OUTROS SERVIÇOS DE TERCEIROS - P	56.000,00
0300 - SECRETARIA DE FINANÇAS	
03.01 - SECRETARIA DE FINANÇAS	
03.01.04.129.2022.015-339030-MATERIAL DE CONSUMO	10.000,00
03.01.04.129.2022.015-339039-OUTROS SERVIÇOS DE TERCEIROS - P	37.000,00
0400 - SECRETARIA DE ADMINISTRAÇÃO	
04.01 - SECRETARIA DE ADMINISTRAÇÃO	
04.01.04.122.2032.012-319094-Indenizações E Restituições Trabalhistas	3.000,00
04.01.04.122.2032.012-329021-Juros Sobre A Dívida Por Contrato	7.450,00
04.01.04.122.2032.012-339030-MATERIAL DE CONSUMO	7.000,00
04.01.04.122.2032.012-339039-OUTROS SERVIÇOS DE TERCEIROS - P	142.000,00
04.01.04.122.2032.012-339047-Obrigações Tributárias E Contributivas	91.780,00
04.01.04.122.2032.012-469071-Principal da Dívida Contratual Resgatado	96.000,00
04.01.04.122.2032.111-319013-Obrigações Patronais	100.000,00
0500 - SECRETARIA DE EDUCAÇÃO	
05.01 - SECRETARIA DE EDUCAÇÃO	
05.01.12.122.3012.016-319011-Vencimentos E Vantagens Fixas - Pessoal	155.000,00
05.01.12.122.3012.016-339030-MATERIAL DE CONSUMO	27.000,00
05.01.12.122.3012.016-339039-OUTROS SERVIÇOS DE TERCEIROS - P	159.200,00

Este documento é cópia do original assinado digitalmente por: GISELDA RAMOS MEIRA - 20/09/18 11:01 / PAULO CESAR LIMA SILVEIRA - 20/09/18 11:13

05.01.12.306.0032.021-339030-MATERIAL DE CONSUMO	67.000,00
05.01.12.306.0032.025-339030-MATERIAL DE CONSUMO	26.000,00
05.01.12.361.0022.055-339039-OUTROS SERVIÇOS DE TERCEIROS - P	65.000,00
05.01.12.361.3022.023-319011-Vencimentos E Vantagens Fixas - Pessoal	220.000,00
05.01.12.361.3022.023-319013-Obrigações Patronais	97.000,00
05.01.12.361.3022.023-339014-Diárias - Civil	1.000,00
05.01.12.361.3022.023-339030-MATERIAL DE CONSUMO	45.000,00
05.01.12.361.3022.023-339039-OUTROS SERVIÇOS DE TERCEIROS - P	22.000,00
05.01.12.361.3022.031-339030-MATERIAL DE CONSUMO	1.000,00
05.01.12.365.3012.017-319011-Vencimentos E Vantagens Fixas - Pessoal	73.000,00
05.01.12.365.3012.017-319013-Obrigações Patronais	14.000,00
05.01.12.365.3012.017-339030-MATERIAL DE CONSUMO	43.000,00
05.01.12.365.3012.017-339039-OUTROS SERVIÇOS DE TERCEIROS - P	16.000,00
05.02 - FUNDO MAN. DES. ED. BAS. VAL. PROF. EDUC.	
05.02.12.361.3022.044-319011-Vencimentos E Vantagens Fixas - Pessoal	1.080.000,00
05.02.12.365.3012.048-319011-Vencimentos E Vantagens Fixas - Pessoal	330.000,00
0700 - SECRETARIA DE ASSISTÊNCIA SOCIAL	
07.01 - SECRETARIA DE ASSISTÊNCIA SOCIAL	
07.01.08.244.3062.036-319011-Vencimentos E Vantagens Fixas - Pessoal	171.000,00
07.01.08.244.3062.036-319013-Obrigações Patronais	34.000,00
07.01.08.244.3062.036-339039-OUTROS SERVIÇOS DE TERCEIROS - P	31.200,00
1100 - SECR. MUN. DE INFRAESTRUTURA, AGRIC MEIO AMBIENTE	
11.01 - SECR. MUN. DE INFRAESTRUTURA, AGRIC MEIO AMBIENTE	
11.01.15.451.4011.071-449051-Obras E Instalações	174.000,00
1200 - SECRETARIA DE DESENVLVIMENTO ECONÔMICO	
12.01 - SECRETARIA DE DESENVLVIMENTO ECONÔMICO	
12.01.04.122.4012.115-339030-MATERIAL DE CONSUMO	8.000,00
12.01.04.122.4012.115-339039-OUTROS SERVIÇOS DE TERCEIROS - P	162.968,89
1300 - SECRETARIA DA JUVENTUDE, ESPORTE E LAZER	
13.01 - SECRETARIA DA JUVENTUDE, ESPORTE E LAZER	
13.01.27.812.3032.112-339030-MATERIAL DE CONSUMO	9.000,00
13.01.27.812.3032.112-339039-OUTROS SERVIÇOS DE TERCEIROS - P	44.500,00
1400 - SECRETARIA DE OBRAS	
14.01 - SECRETARIA DE OBRAS	
14.01.04.122.4012.098-339039-OUTROS SERVIÇOS DE TERCEIROS - P	3.000,00
14.01.04.122.4012.114-339030-MATERIAL DE CONSUMO	75.500,00
14.01.04.122.4012.114-339039-OUTROS SERVIÇOS DE TERCEIROS - P	218.000,00
14.01.15.451.4011.067-449051-Obras E Instalações	34.000,00
14.01.25.752.4012.104-339039-OUTROS SERVIÇOS DE TERCEIROS - P	141.504,15
14.01.26.782.4012.105-339030-MATERIAL DE CONSUMO	39.000,00
14.01.26.782.4012.105-339039-OUTROS SERVIÇOS DE TERCEIROS - P	6.000,00
14.01.26.782.4012.107-339039-OUTROS SERVIÇOS DE TERCEIROS - P	113.000,00

Este documento é cópia do original assinado digitalmente por: GISELDA RAMOS MEIRA - 20/09/18 11:01 / PAULO CESAR LIMA SILVEIRA - 20/09/18 11:13

Art. 2º - Para atendimento da Suplementação que trata o artigo anterior serão utilizados recursos provenientes da anulação parcial da(s) seguinte(s) dotação(ões) orçamentária(s):

0200 - ASSESSORIA DE GABINETE	
02.01 - ASSESSORIA DE GABINETE	
02.01.04.122.2012.010-339039-OUTROS SERVIÇOS DE TERCEIROS - P	58.000,00
02.03 - FUNDO MUNICIPAL DE CULTURA DE RIBAS DO RIO PARDO	
02.03.13.392.3031.056-339030-MATERIAL DE CONSUMO	60.000,00
02.03.13.392.3031.056-339039-OUTROS SERVIÇOS DE TERCEIROS - P	103.000,00
02.04 - FUNDO MUNICIPAL DE HABITAÇÃO DE INTERESSE SOCIAL	
02.04.16.482.3071.003-339030-MATERIAL DE CONSUMO	10.000,00
02.04.16.482.3071.003-339032-Material de Distribuição Gratuita	50.000,00
02.04.16.482.3071.003-449051-Obras E Instalações	50.000,00
02.04.16.482.3071.033-339036-OUTROS SERVIÇOS DE TERCEIROS - P	1.780,00
02.04.16.482.3071.033-339039-OUTROS SERVIÇOS DE TERCEIROS - P	50.000,00
02.04.16.482.3071.033-449051-Obras E Instalações	74.000,00
0300 - SECRETARIA DE FINANÇAS	
03.01 - SECRETARIA DE FINANÇAS	
03.01.04.129.2022.015-339014-Diárias - Civil	5.000,00
03.01.04.129.2022.015-339030-MATERIAL DE CONSUMO	4.500,00
03.01.04.129.2022.015-339031-Premiações Cult., Artist.,cient.,desport. E C	5.000,00
03.01.04.129.2022.015-339035-Serviços de Consultoria	341.000,00
03.01.04.129.2022.015-339036-OUTROS SERVIÇOS DE TERCEIROS - P	1.500,00
03.01.04.129.2022.015-339039-OUTROS SERVIÇOS DE TERCEIROS - P	35.000,00
03.01.04.129.2022.015-339091-Sentenças Judiciais	7.000,00
0400 - SECRETARIA DE ADMINISTRAÇÃO	
04.01 - SECRETARIA DE ADMINISTRAÇÃO	
04.01.04.122.2032.012-329021-Juros Sobre A Dívida Por Contrato	1.000,00
04.01.04.122.2032.012-339039-OUTROS SERVIÇOS DE TERCEIROS - P	17.000,00
04.01.04.122.2032.012-339047-Obrigações Tributárias E Contributivas	3.000,00
04.01.04.122.2032.111-319004-Contratacão Por Tempo Determinado	15.000,00
04.01.04.122.2032.111-319011-Vencimentos E Vantagens Fixas - Pessoal	54.000,00
04.01.04.122.2032.111-319094-Indenizações E Restituições Trabalhistas	50.000,00
0500 - SECRETARIA DE EDUCAÇÃO	
05.01 - SECRETARIA DE EDUCAÇÃO	
05.01.12.122.3011.024-449051-Obras E Instalações	1.000,00
05.01.12.122.3012.016-319013-Obrigações Patronais	2.500,00
05.01.12.122.3012.016-339030-MATERIAL DE CONSUMO	500,00
05.01.12.122.3012.016-339039-OUTROS SERVIÇOS DE TERCEIROS - P	134.000,00
05.01.12.306.0032.021-339030-MATERIAL DE CONSUMO	2.500,00
05.01.12.361.0022.055-339030-MATERIAL DE CONSUMO	1.000,00
05.01.12.361.0022.055-339039-OUTROS SERVIÇOS DE TERCEIROS - P	1.941.000,00

Este documento é cópia do original assinado digitalmente por: GISELDA RAMOS MEIRA - 20/09/18 11:01 / PAULO CESAR LIMA SILVEIRA - 20/09/18 11:13

05.01.12.361.3021.005-449051-Obras E Instalações	2.500,00
05.01.12.361.3022.023-319011-Vencimentos E Vantagens Fixas - Pessoal	10.000,00
05.01.12.361.3022.023-339030-MATERIAL DE CONSUMO	1.000,00
05.01.12.361.3022.031-339032-Material de Distribuição Gratuita	5.000,00
05.01.12.361.3022.031-339036-OUTROS SERVIÇOS DE TERCEIROS - P	2.000,00
05.01.12.361.3022.031-339039-OUTROS SERVIÇOS DE TERCEIROS - P	1.000,00
05.01.12.361.3022.031-449052-EQUIPAMENTOS E MATERIAL PERMANE	2.000,00
05.01.12.365.3012.017-339039-OUTROS SERVIÇOS DE TERCEIROS - P	2.000,00
0600 - SECRETARIA DE SAÚDE	
06.01 - FUNDO MUNICIPAL DE SAÚDE	
06.01.10.122.3112.076-339030-MATERIAL DE CONSUMO	1.000,00
06.01.10.122.3112.076-339039-OUTROS SERVIÇOS DE TERCEIROS - P	1.000,00
06.01.10.301.3042.002-339039-OUTROS SERVIÇOS DE TERCEIROS - P	7.000,00
06.01.10.302.3082.006-339039-OUTROS SERVIÇOS DE TERCEIROS - P	39.000,00
06.01.10.305.3092.008-339039-OUTROS SERVIÇOS DE TERCEIROS - P	10.000,00
06.01.10.305.3092.088-339039-OUTROS SERVIÇOS DE TERCEIROS - P	3.000,00
0700 - SECRETARIA DE ASSISTÊNCIA SOCIAL	
07.01 - SECRETARIA DE ASSISTÊNCIA SOCIAL	
07.01.08.244.3062.036-319011-Vencimentos E Vantagens Fixas - Pessoal	4.000,00
07.01.08.244.3062.036-319092-Despesas de Exercícios Anteriores	1.000,00
07.01.08.244.3062.036-319094-Indenizações E Restituições Trabalhistas	23.200,00
07.01.08.244.3062.036-339030-MATERIAL DE CONSUMO	200,00
07.01.08.244.3062.089-319011-Vencimentos E Vantagens Fixas - Pessoal	52.000,00
07.01.08.244.3062.089-319013-Obrigações Patronais	16.500,00
07.01.08.244.3062.089-339014-Diárias - Civil	3.000,00
07.01.08.244.3062.089-339030-MATERIAL DE CONSUMO	3.000,00
07.01.08.244.3062.089-339039-OUTROS SERVIÇOS DE TERCEIROS - P	3.500,00
07.02 - FUNDO MUNICIPAL DE ASSISTÊNCIA SOCIAL	
07.02.08.243.3062.070-339030-MATERIAL DE CONSUMO	10.000,00
07.02.08.243.3062.070-339032-Material de Distribuição Gratuita	4.000,00
07.02.08.243.3062.070-339039-OUTROS SERVIÇOS DE TERCEIROS - P	6.000,00
07.02.08.243.3062.070-449051-Obras E Instalações	1.000,00
07.02.08.244.3062.035-339036-OUTROS SERVIÇOS DE TERCEIROS - P	3.000,00
07.02.08.244.3062.067-339030-MATERIAL DE CONSUMO	1.000,00
07.02.08.244.3062.067-339039-OUTROS SERVIÇOS DE TERCEIROS - P	6.000,00
07.04 - FUNDO MUNICIPAL DA CRIANÇA E DO ADOLESCENTE	
07.04.08.243.3062.019-339030-MATERIAL DE CONSUMO	3.950,00
07.04.08.243.3062.019-339036-OUTROS SERVIÇOS DE TERCEIROS - P	7.000,00
07.04.08.243.3062.019-339039-OUTROS SERVIÇOS DE TERCEIROS - P	6.500,00
1100 - SECR. MUN. DE INFRAESTRUTURA, AGRIC MEIO AMBIENTE	
11.01 - SECR. MUN. DE INFRAESTRUTURA, AGRIC MEIO AMBIENTE	
11.01.15.122.4012.101-339030-MATERIAL DE CONSUMO	167.000,00

Este documento é cópia do original assinado digitalmente por: GISELDA RAMOS MEIRA - 20/09/18 11:01 / PAULO CESAR LIMA SILVEIRA - 20/09/18 11:13

11.01.25.752.4012.104-339039-OUTROS SERVIÇOS DE TERCEIROS - P	141.504,15
1200 - SECRETARIA DE DESENVLVIMENTO ECONÔMICO	
12.01 - SECRETARIA DE DESENVLVIMENTO ECONÔMICO	
12.01.04.122.4012.115-339039-OUTROS SERVIÇOS DE TERCEIROS - P	141.000,00
12.01.04.122.4012.115-449052-EQUIPAMENTOS E MATERIAL PERMANE	1.000,00
12.01.04.122.5011.057-449052-EQUIPAMENTOS E MATERIAL PERMANE	1.000,00
12.01.04.122.5011.058-449061-Aquisição de Imóveis	1.000,00
12.01.04.122.5012.093-339036-OUTROS SERVIÇOS DE TERCEIROS - P	6.000,00
12.01.04.122.5012.093-339039-OUTROS SERVIÇOS DE TERCEIROS - P	12.000,00
12.01.04.122.5031.061-449052-EQUIPAMENTOS E MATERIAL PERMANE	8.000,00
12.01.04.122.5031.061-449052-EQUIPAMENTOS E MATERIAL PERMANE	2.968,89
12.01.18.541.5012.094-339036-OUTROS SERVIÇOS DE TERCEIROS - P	5.000,00
12.01.18.541.5012.094-339039-OUTROS SERVIÇOS DE TERCEIROS - P	5.000,00
12.01.20.606.5012.095-339030-MATERIAL DE CONSUMO	5.000,00
12.01.22.661.5011.060-449051-Obras E Instalações	4.000,00
12.01.22.661.5011.060-449061-Aquisição de Imóveis	7.000,00
12.01.23.695.5022.097-339030-MATERIAL DE CONSUMO	8.500,00
12.01.23.695.5022.097-339036-OUTROS SERVIÇOS DE TERCEIROS - P	5.000,00
12.01.23.695.5022.097-339039-OUTROS SERVIÇOS DE TERCEIROS - P	5.000,00
12.02 - FUNDO MUNICIPAL DE MEIO AMBIENTE	
12.02.18.541.5032.109-339039-OUTROS SERVIÇOS DE TERCEIROS - P	292.000,00
1300 - SECRETARIA DA JUVENTUDE, ESPORTE E LAZER	
13.01 - SECRETARIA DA JUVENTUDE, ESPORTE E LAZER	
13.01.27.812.3031.076-449051-Obras E Instalações	8.000,00
13.01.27.812.3032.112-339014-Diárias - Civil	6.000,00
13.01.27.812.3032.112-339030-MATERIAL DE CONSUMO	7.000,00
13.01.27.812.3032.112-339036-OUTROS SERVIÇOS DE TERCEIROS - P	2.000,00
13.01.27.812.3032.112-339039-OUTROS SERVIÇOS DE TERCEIROS - P	29.000,00
13.01.27.812.3032.113-339031-Premiações Cult., Artist.,cient.,desport. E C	15.000,00
13.01.27.812.3032.113-339039-OUTROS SERVIÇOS DE TERCEIROS - P	4.000,00
1400 - SECRETARIA DE OBRAS	
14.01 - SECRETARIA DE OBRAS	
14.01.04.122.4012.098-339039-OUTROS SERVIÇOS DE TERCEIROS - P	3.000,00
14.01.04.122.4012.114-339030-MATERIAL DE CONSUMO	12.000,00
14.01.04.122.4012.114-339039-OUTROS SERVIÇOS DE TERCEIROS - P	24.000,00
14.01.15.122.4012.099-339030-MATERIAL DE CONSUMO	1.000,00
14.01.15.122.4012.099-339047-Obrigações Tributárias E Contributivas	6.500,00
14.01.25.752.4012.104-339030-MATERIAL DE CONSUMO	3.500,00
14.01.26.782.4012.105-339036-OUTROS SERVIÇOS DE TERCEIROS - P	2.000,00
14.01.26.782.4012.106-339030-MATERIAL DE CONSUMO	1.000,00
14.01.26.782.4012.106-449051-Obras E Instalações	5.000,00

Este documento é cópia do original assinado digitalmente por: GISELDA RAMOS MEIRA - 20/09/18 11:01 / PAULO CESAR LIMA SILVEIRA - 20/09/18 11:13

Art. 3° - Este decreto entrará em vigor na data de sua publicação, revogadas as disposições em contrário.

GABINETE DO PREFEITO MUNICIPAL, 1 DE NOVEMBRO DE 2.017

PAULO CESAR LIMA SILVEIRA
Prefeito Municipal

Este documento é cópia do original assinado digitalmente por: GISELDA RAMOS MEIRA - 20/09/18 11:01 / PAULO CESAR LIMA SILVEIRA - 20/09/18 11:13

ESTADO DE MATO GROSSO DO SUL
MUNICIPIO DE RIBAS DO RIO PARDO

DECRETO ORÇAMENTÁRIO Nº 0071 DE 1 DE NOVEMBRO DE 2.017

"Dispõe sobre alterações ao orçamento anual do exercício de 2017 e dá outras providências"

PAULO CESAR LIMA SILVEIRA, Prefeito de Ribas do Rio Pardo, Estado de Mato Grosso do Sul, usando das atribuições que lhe são conferidas por Lei, em conformidade com a Lei nº 1071 de 27/09/2016.

DECRETA:

Art. 1º - Fica aberto no corrente exercício Crédito Adicional Suplementar , no valor de R$ 2.225.500,00, para reforço da(s) seguinte(s) dotação(ões) orçamentária(s):

0400 - SECRETARIA DE ADMINISTRAÇÃO	
04.01 - SECRETARIA DE ADMINISTRAÇÃO	
04.01.04.122.2032.111-319011-Vencimentos E Vantagens Fixas - Pessoal	534.000,00
0500 - SECRETARIA DE EDUCAÇÃO	
05.01 - SECRETARIA DE EDUCAÇÃO	
05.01.12.122.3012.016-319011-Vencimentos E Vantagens Fixas - Pessoal	130.000,00
05.01.12.361.3022.031-339030-MATERIAL DE CONSUMO	15.000,00
0600 - SECRETARIA DE SAÚDE	
06.01 - FUNDO MUNICIPAL DE SAÚDE	
06.01.10.122.3112.076-319011-Vencimentos E Vantagens Fixas - Pessoal	67.000,00
06.01.10.122.3112.076-319013-Obrigações Patronais	23.000,00
06.01.10.122.3112.076-339014-Diárias - Civil	2.000,00
06.01.10.122.3112.076-339030-MATERIAL DE CONSUMO	15.500,00
06.01.10.122.3112.076-339030-MATERIAL DE CONSUMO	4.500,00
06.01.10.122.3112.076-339039-OUTROS SERVIÇOS DE TERCEIROS - P	57.000,00
06.01.10.122.3112.076-339039-OUTROS SERVIÇOS DE TERCEIROS - P	25.000,00
06.01.10.122.3112.077-339039-OUTROS SERVIÇOS DE TERCEIROS - P	15.000,00
06.01.10.301.3042.002-319011-Vencimentos E Vantagens Fixas - Pessoal	74.000,00
06.01.10.301.3042.002-339039-OUTROS SERVIÇOS DE TERCEIROS - P	12.000,00
06.01.10.301.3042.002-339039-OUTROS SERVIÇOS DE TERCEIROS - P	12.000,00
06.01.10.301.3042.083-319011-Vencimentos E Vantagens Fixas - Pessoal	20.000,00
06.01.10.301.3042.083-319011-Vencimentos E Vantagens Fixas - Pessoal	42.000,00
06.01.10.301.3042.083-319013-Obrigações Patronais	20.000,00
06.01.10.301.3042.083-339030-MATERIAL DE CONSUMO	15.000,00

Este documento é cópia do original assinado digitalmente por: GISELDA RAMOS MEIRA - 20/09/18 11:01 / PAULO CESAR LIMA SILVEIRA - 20/09/18 11:13

06.01.10.301.3042.083-339036-OUTROS SERVIÇOS DE TERCEIROS - P	16.000,00
06.01.10.302.3082.006-319011-Vencimentos E Vantagens Fixas - Pessoal	290.000,00
06.01.10.302.3082.006-319011-Vencimentos E Vantagens Fixas - Pessoal	29.000,00
06.01.10.302.3082.006-319013-Obrigações Patronais	62.000,00
06.01.10.302.3082.006-339030-MATERIAL DE CONSUMO	58.500,00
06.01.10.302.3082.006-339030-MATERIAL DE CONSUMO	81.000,00
06.01.10.302.3082.006-339030-MATERIAL DE CONSUMO	1.000,00
06.01.10.302.3082.006-339036-OUTROS SERVIÇOS DE TERCEIROS - P	115.000,00
06.01.10.302.3082.006-339039-OUTROS SERVIÇOS DE TERCEIROS - P	233.000,00
06.01.10.302.3082.006-339039-OUTROS SERVIÇOS DE TERCEIROS - P	75.000,00
06.01.10.305.3092.008-339039-OUTROS SERVIÇOS DE TERCEIROS - P	2.000,00
06.01.10.305.3092.088-319011-Vencimentos E Vantagens Fixas - Pessoal	53.000,00
06.01.10.305.3092.088-319013-Obrigações Patronais	7.000,00
06.01.10.305.3092.088-319013-Obrigações Patronais	2.000,00
1300 - SECRETARIA DA JUVENTUDE, ESPORTE E LAZER	
13.01 - SECRETARIA DA JUVENTUDE, ESPORTE E LAZER	
13.01.27.812.3032.112-339030-MATERIAL DE CONSUMO	7.000,00
1400 - SECRETARIA DE OBRAS	
14.01 - SECRETARIA DE OBRAS	
14.01.04.122.4012.114-339039-OUTROS SERVIÇOS DE TERCEIROS - P	88.000,00
14.01.26.782.4012.107-339039-OUTROS SERVIÇOS DE TERCEIROS - P	23.000,00

Art. 2º - Para atendimento da Suplementação que trata o artigo anterior serão utilizados recursos provenientes da anulação parcial da(s) seguinte(s) dotação(ões) orçamentária(s):

0600 - SECRETARIA DE SAÚDE	
06.01 - FUNDO MUNICIPAL DE SAÚDE	
06.01.10.122.3112.069-339030-MATERIAL DE CONSUMO	2.000,00
06.01.10.122.3112.069-339039-OUTROS SERVIÇOS DE TERCEIROS - P	1.000,00
06.01.10.122.3112.076-319011-Vencimentos E Vantagens Fixas - Pessoal	14.000,00
06.01.10.122.3112.076-339030-MATERIAL DE CONSUMO	1.000,00
06.01.10.122.3112.076-339039-OUTROS SERVIÇOS DE TERCEIROS - P	143.000,00
06.01.10.122.3112.076-339039-OUTROS SERVIÇOS DE TERCEIROS - P	28.000,00
06.01.10.122.3112.077-339032-Material de Distribuição Gratuita	56.000,00
06.01.10.301.3042.002-319011-Vencimentos E Vantagens Fixas - Pessoal	290.000,00
06.01.10.301.3042.002-319011-Vencimentos E Vantagens Fixas - Pessoal	140.000,00
06.01.10.301.3042.002-319011-Vencimentos E Vantagens Fixas - Pessoal	75.000,00
06.01.10.301.3042.002-339030-MATERIAL DE CONSUMO	191.000,00
06.01.10.301.3042.002-339030-MATERIAL DE CONSUMO	12.000,00
06.01.10.301.3042.002-339039-OUTROS SERVIÇOS DE TERCEIROS - P	5.000,00
06.01.10.301.3042.002-339039-OUTROS SERVIÇOS DE TERCEIROS - P	77.000,00
06.01.10.301.3042.083-339030-MATERIAL DE CONSUMO	4.000,00
06.01.10.301.3042.083-339030-MATERIAL DE CONSUMO	14.000,00

Este documento é cópia do original assinado digitalmente por: GISELDA RAMOS MEIRA - 20/09/18 11:01 / PAULO CESAR LIMA SILVEIRA - 20/09/18 11:13

06.01.10.301.3042.083-339039-OUTROS SERVIÇOS DE TERCEIROS - P	5.000,00
06.01.10.302.3082.006-319011-Vencimentos E Vantagens Fixas - Pessoal	7.500,00
06.01.10.302.3082.006-319011-Vencimentos E Vantagens Fixas - Pessoal	3.000,00
06.01.10.302.3082.006-339014-Diárias - Civil	1.000,00
06.01.10.302.3082.006-339030-MATERIAL DE CONSUMO	10.000,00
06.01.10.302.3082.006-339036-OUTROS SERVIÇOS DE TERCEIROS - P	31.000,00
06.01.10.302.3082.006-339039-OUTROS SERVIÇOS DE TERCEIROS - P	61.000,00
06.01.10.302.3082.084-319011-Vencimentos E Vantagens Fixas - Pessoal	383.000,00
06.01.10.302.3082.084-339039-OUTROS SERVIÇOS DE TERCEIROS - P	45.000,00
06.01.10.303.3052.078-339030-MATERIAL DE CONSUMO	29.000,00
06.01.10.303.3052.078-339032-Material de Distribuição Gratuita	140.000,00
06.01.10.304.3092.007-319011-Vencimentos E Vantagens Fixas - Pessoal	430.000,00
06.01.10.305.3092.088-339030-MATERIAL DE CONSUMO	8.000,00
06.01.10.305.3092.088-339036-OUTROS SERVIÇOS DE TERCEIROS - P	19.000,00

Art. 3° - Este decreto entrará em vigor na data de sua publicação, revogadas as disposições em contrário.

GABINETE DO PREFEITO MUNICIPAL, 1 DE NOVEMBRO DE 2.017

PAULO CESAR LIMA SILVEIRA
Prefeito Municipal

Este documento é cópia do original assinado digitalmente por: GISELDA RAMOS MEIRA - 20/09/18 11:01 / PAULO CESAR LIMA SILVEIRA - 20/09/18 11:13

ESTADO DE MATO GROSSO DO SUL
MUNICIPIO DE RIBAS DO RIO PARDO

DECRETO ORÇAMENTÁRIO Nº 0072 DE 1 DE NOVEMBRO DE 2.017

"Dispõe sobre alterações ao orçamento anual do exercício de 2017 e dá outras providências"

PAULO CESAR LIMA SILVEIRA, Prefeito de Ribas do Rio Pardo, Estado de Mato Grosso do Sul, usando das atribuições que lhe são conferidas por Lei, em conformidade com a Lei nº 1071 de 27/09/2016.

DECRETA:

Art. 1º - Fica aberto no corrente exercício Crédito Adicional Suplementar , no valor de R$ 147.500,00, para reforço da(s) seguinte(s) dotação(ões) orçamentária(s):

0400 - SECRETARIA DE ADMINISTRAÇÃO	
04.01 - SECRETARIA DE ADMINISTRAÇÃO	
04.01.04.122.2032.012-339039-OUTROS SERVIÇOS DE TERCEIROS - P	38.000,00
04.01.04.122.2032.012-339047-Obrigações Tributárias E Contributivas	42.000,00
0500 - SECRETARIA DE EDUCAÇÃO	
05.01 - SECRETARIA DE EDUCAÇÃO	
05.01.12.361.3022.023-339030-MATERIAL DE CONSUMO	15.500,00
05.01.12.361.3022.031-339030-MATERIAL DE CONSUMO	13.000,00
05.01.12.365.3012.017-339030-MATERIAL DE CONSUMO	16.000,00
0700 - SECRETARIA DE ASSISTÊNCIA SOCIAL	
07.02 - FUNDO MUNICIPAL DE ASSISTÊNCIA SOCIAL	
07.02.08.243.3062.070-339039-OUTROS SERVIÇOS DE TERCEIROS - P	5.000,00
07.02.08.244.3062.066-339030-MATERIAL DE CONSUMO	5.000,00
07.02.08.244.3062.067-339039-OUTROS SERVIÇOS DE TERCEIROS - P	5.000,00
1300 - SECRETARIA DA JUVENTUDE, ESPORTE E LAZER	
13.01 - SECRETARIA DA JUVENTUDE, ESPORTE E LAZER	
13.01.27.812.3032.112-339030-MATERIAL DE CONSUMO	8.000,00

Art. 2º - Para atendimento da Suplementação que trata o artigo anterior serão utilizados recursos provenientes da anulação parcial da(s) seguinte(s) dotação(ões) orçamentária(s):

0700 - SECRETARIA DE ASSISTÊNCIA SOCIAL	
07.02 - FUNDO MUNICIPAL DE ASSISTÊNCIA SOCIAL	
07.02.08.243.3062.070-339030-MATERIAL DE CONSUMO	5.000,00
07.02.08.244.3062.035-339030-MATERIAL DE CONSUMO	52.500,00

Este documento é cópia do original assinado digitalmente por: GISELDA RAMOS MEIRA - 20/09/18 11:01 / PAULO CESAR LIMA SILVEIRA - 20/09/18 11:13

07.02.08.244.3062.035-449051-Obras E Instalações	80.000,00
07.02.08.244.3062.066-339032-Material de Distribuição Gratuita	5.000,00
07.02.08.244.3062.067-339030-MATERIAL DE CONSUMO	5.000,00

Art. 3° - Este decreto entrará em vigor na data de sua publicação, revogadas as disposições em contrário.

GABINETE DO PREFEITO MUNICIPAL, 1 DE NOVEMBRO DE 2.017

PAULO CESAR LIMA SILVEIRA
Prefeito Municipal

Este documento é cópia do original assinado digitalmente por: GISELDA RAMOS MEIRA - 20/09/18 11:01 / PAULO CESAR LIMA SILVEIRA - 20/09/18 11:13

ESTADO DE MATO GROSSO DO SUL
MUNICIPIO DE RIBAS DO RIO PARDO

DECRETO ORÇAMENTÁRIO Nº 0078 DE 20 DE NOVEMBRO DE 2.017

"Dispõe sobre alterações ao orçamento anual do exercício de 2017 e dá outras providências"

PAULO CESAR LIMA SILVEIRA, Prefeito de Ribas do Rio Pardo, Estado de Mato Grosso do Sul, usando das atribuições que lhe são conferidas por Lei, em conformidade com a Lei nº 1071 de 27/09/2016.

DECRETA:

Art. 1º - Fica aberto no corrente exercício Crédito Adicional Suplementar , no valor de R$ 350.000,00, para reforço da(s) seguinte(s) dotação(ões) orçamentária(s):

0100 - CAMARA MUNICIPAL

01.01 - CAMARA MUNICIPAL

01.01.01.031.1012.001-319011-Vencimentos E Vantagens Fixas - Pessoal	150.000,00
01.01.01.031.1012.001-319013-Obrigações Patronais	50.000,00
01.01.01.031.1012.001-449052-EQUIPAMENTOS E MATERIAL PERMANE	150.000,00

Art. 2º - Para atendimento da Suplementação que trata o artigo anterior serão utilizados recursos provenientes da anulação parcial da(s) seguinte(s) dotação(ões) orçamentária(s):

0100 - CAMARA MUNICIPAL

01.01 - CAMARA MUNICIPAL

01.01.01.031.1012.001-339035-Serviços de Consultoria	200.000,00
01.01.01.031.1012.001-339039-OUTROS SERVIÇOS DE TERCEIROS - P	150.000,00

Art. 3° - Este decreto entrará em vigor na data de sua publicação, revogadas as disposições em contrário.

GABINETE DO PREFEITO MUNICIPAL, 20 DE NOVEMBRO DE 2.017

PAULO CESAR LIMA SILVEIRA
Prefeito Municipal

Este documento é cópia do original assinado digitalmente por: GISELDA RAMOS MEIRA - 20/09/18 11:01 / PAULO CESAR LIMA SILVEIRA - 20/09/18 11:13

ESTADO DE MATO GROSSO DO SUL
MUNICIPIO DE RIBAS DO RIO PARDO

DECRETO ORÇAMENTÁRIO Nº 0079 DE 1 DE DEZEMBRO DE 2.017

"Dispõe sobre alterações ao orçamento anual do exercício de 2017 e dá outras providências"

PAULO CESAR LIMA SILVEIRA, Prefeito de Ribas do Rio Pardo, Estado de Mato Grosso do Sul, usando das atribuições que lhe são conferidas por Lei, em conformidade com a Lei nº 1071 de 27/09/2016.

DECRETA:

Art. 1º - Fica aberto no corrente exercício Crédito Adicional Suplementar , no valor de R$ 961.650,00, para reforço da(s) seguinte(s) dotação(ões) orçamentária(s):

0500 - SECRETARIA DE EDUCAÇÃO	
05.02 - FUNDO MAN. DES. ED. BAS. VAL. PROF. EDUC.	
05.02.12.365.3012.048-319011-Vencimentos E Vantagens Fixas - Pessoal	187.000,00
0600 - SECRETARIA DE SAÚDE	
06.01 - FUNDO MUNICIPAL DE SAÚDE	
06.01.10.122.3112.076-319011-Vencimentos E Vantagens Fixas - Pessoal	61.000,00
06.01.10.122.3112.076-319013-Obrigações Patronais	23.000,00
06.01.10.122.3112.076-339030-MATERIAL DE CONSUMO	7.000,00
06.01.10.122.3112.076-339030-MATERIAL DE CONSUMO	5.000,00
06.01.10.122.3112.076-339039-OUTROS SERVIÇOS DE TERCEIROS - P	2.950,00
06.01.10.301.3042.002-319011-Vencimentos E Vantagens Fixas - Pessoal	117.000,00
06.01.10.301.3042.002-319013-Obrigações Patronais	3.000,00
06.01.10.301.3042.002-319094-Indenizações E Restituições Trabalhistas	29.700,00
06.01.10.301.3042.002-339039-OUTROS SERVIÇOS DE TERCEIROS - P	23.000,00
06.01.10.301.3042.083-319011-Vencimentos E Vantagens Fixas - Pessoal	97.000,00
06.01.10.301.3042.083-319011-Vencimentos E Vantagens Fixas - Pessoal	29.000,00
06.01.10.301.3042.083-319013-Obrigações Patronais	19.000,00
06.01.10.302.3082.006-319011-Vencimentos E Vantagens Fixas - Pessoal	197.000,00
06.01.10.302.3082.006-319011-Vencimentos E Vantagens Fixas - Pessoal	17.000,00
06.01.10.302.3082.006-319013-Obrigações Patronais	42.000,00
06.01.10.302.3082.006-339030-MATERIAL DE CONSUMO	21.000,00
06.01.10.302.3082.006-339030-MATERIAL DE CONSUMO	7.000,00
06.01.10.302.3082.006-339030-MATERIAL DE CONSUMO	1.000,00
06.01.10.302.3082.006-339039-OUTROS SERVIÇOS DE TERCEIROS - P	5.000,00

Este documento é cópia do original assinado digitalmente por: GISELDA RAMOS MEIRA - 20/09/18 11:01 / PAULO CESAR LIMA SILVEIRA - 20/09/18 11:13

06.01.10.303.3052.003-339032-Material de Distribuição Gratuita	14.000,00
06.01.10.305.3092.088-319011-Vencimentos E Vantagens Fixas - Pessoal	45.000,00
06.01.10.305.3092.088-319013-Obrigações Patronais	7.000,00
06.01.10.305.3092.088-319013-Obrigações Patronais	2.000,00

Art. 2º - Para atendimento da Suplementação que trata o artigo anterior serão utilizados recursos provenientes da anulação parcial da(s) seguinte(s) dotação(ões) orçamentária(s):

0600 - SECRETARIA DE SAÚDE

06.01 - FUNDO MUNICIPAL DE SAÚDE

06.01.10.122.3112.069-339014-Diárias - Civil	450,00
06.01.10.122.3112.076-339039-OUTROS SERVIÇOS DE TERCEIROS - P	68.500,00
06.01.10.301.3042.002-319011-Vencimentos E Vantagens Fixas - Pessoal	13.000,00
06.01.10.301.3042.002-319011-Vencimentos E Vantagens Fixas - Pessoal	25.000,00
06.01.10.301.3042.002-319013-Obrigações Patronais	2.000,00
06.01.10.301.3042.002-319094-Indenizações E Restituições Trabalhistas	14.000,00
06.01.10.301.3042.002-339030-MATERIAL DE CONSUMO	28.000,00
06.01.10.301.3042.002-339030-MATERIAL DE CONSUMO	23.000,00
06.01.10.301.3042.002-339036-OUTROS SERVIÇOS DE TERCEIROS - P	5.000,00
06.01.10.301.3042.002-339039-OUTROS SERVIÇOS DE TERCEIROS - P	45.000,00
06.01.10.301.3042.083-319011-Vencimentos E Vantagens Fixas - Pessoal	364.000,00
06.01.10.301.3042.083-319013-Obrigações Patronais	65.000,00
06.01.10.301.3042.083-319094-Indenizações E Restituições Trabalhistas	19.000,00
06.01.10.301.3042.083-339039-OUTROS SERVIÇOS DE TERCEIROS - P	62.000,00
06.01.10.302.3082.006-339039-OUTROS SERVIÇOS DE TERCEIROS - P	11.000,00
06.01.10.302.3082.006-339039-OUTROS SERVIÇOS DE TERCEIROS - P	29.000,00
06.01.10.302.3082.084-319011-Vencimentos E Vantagens Fixas - Pessoal	33.000,00
06.01.10.302.3082.084-319011-Vencimentos E Vantagens Fixas - Pessoal	50.000,00
06.01.10.302.3082.084-319013-Obrigações Patronais	61.000,00
06.01.10.302.3082.084-339039-OUTROS SERVIÇOS DE TERCEIROS - P	1.700,00
06.01.10.303.3052.003-339032-Material de Distribuição Gratuita	2.000,00
06.01.10.303.3052.078-339030-MATERIAL DE CONSUMO	14.000,00
06.01.10.305.3092.088-339030-MATERIAL DE CONSUMO	2.000,00

1400 - SECRETARIA DE OBRAS

14.01 - SECRETARIA DE OBRAS

14.01.25.752.4012.104-339039-OUTROS SERVIÇOS DE TERCEIROS - P	24.000,00

Este documento é cópia do original assinado digitalmente por: GISELDA RAMOS MEIRA - 20/09/18 11:01 / PAULO CESAR LIMA SILVEIRA - 20/09/18 11:13

Art. 3° - Este decreto entrará em vigor na data de sua publicação, revogadas as disposições em contrário.

GABINETE DO PREFEITO MUNICIPAL, 1 DE DEZEMBRO DE 2.017

PAULO CESAR LIMA SILVEIRA
Prefeito Municipal

Este documento é cópia do original assinado digitalmente por: GISELDA RAMOS MEIRA - 20/09/18 11:01 / PAULO CESAR LIMA SILVEIRA - 20/09/18 11:13

ESTADO DE MATO GROSSO DO SUL
MUNICIPIO DE RIBAS DO RIO PARDO

DECRETO ORÇAMENTÁRIO Nº 0080 DE 1 DE DEZEMBRO DE 2.017

"Dispõe sobre alterações ao orçamento anual do exercício de 2017 e dá outras providências"

PAULO CESAR LIMA SILVEIRA, Prefeito de Ribas do Rio Pardo, Estado de Mato Grosso do Sul, usando das atribuições que lhe são conferidas por Lei, em conformidade com a Lei nº 1071 de 27/09/2016.

DECRETA:

Art. 1º - Fica aberto no corrente exercício Crédito Adicional Suplementar , no valor de R$ 2.944.084,34, para reforço da(s) seguinte(s) dotação(ões) orçamentária(s):

0300 - SECRETARIA DE FINANÇAS	
03.01 - SECRETARIA DE FINANÇAS	
03.01.04.129.2022.015-339030-MATERIAL DE CONSUMO	1.000,00
0400 - SECRETARIA DE ADMINISTRAÇÃO	
04.01 - SECRETARIA DE ADMINISTRAÇÃO	
04.01.04.122.2032.012-319094-Indenizações E Restituições Trabalhistas	21.800,00
04.01.04.122.2032.012-339047-Obrigações Tributárias E Contributivas	15.000,00
04.01.04.122.2032.111-319003-Pensões	1.000,00
04.01.04.122.2032.111-319011-Vencimentos E Vantagens Fixas - Pessoal	1.072.130,00
04.01.04.122.2032.111-319013-Obrigações Patronais	236.790,00
0500 - SECRETARIA DE EDUCAÇÃO	
05.01 - SECRETARIA DE EDUCAÇÃO	
05.01.12.122.3012.016-319011-Vencimentos E Vantagens Fixas - Pessoal	155.000,00
05.01.12.122.3012.016-339039-OUTROS SERVIÇOS DE TERCEIROS - P	70.000,00
05.01.12.361.3022.023-319011-Vencimentos E Vantagens Fixas - Pessoal	416.500,00
05.01.12.361.3022.023-319013-Obrigações Patronais	171.000,00
05.01.12.365.3012.017-319011-Vencimentos E Vantagens Fixas - Pessoal	78.000,00
05.01.12.365.3012.017-319013-Obrigações Patronais	33.000,00
0700 - SECRETARIA DE ASSISTÊNCIA SOCIAL	
07.01 - SECRETARIA DE ASSISTÊNCIA SOCIAL	
07.01.08.244.3062.036-319011-Vencimentos E Vantagens Fixas - Pessoal	142.000,00
07.01.08.244.3062.036-319013-Obrigações Patronais	31.000,00
07.01.08.244.3062.036-319094-Indenizações E Restituições Trabalhistas	3.700,00
1200 - SECRETARIA DE DESENVLVIMENTO ECONÔMICO	

Este documento é cópia do original assinado digitalmente por: GISELDA RAMOS MEIRA - 20/09/18 11:01 / PAULO CESAR LIMA SILVEIRA - 20/09/18 11:13

12.02 - FUNDO MUNICIPAL DE MEIO AMBIENTE

12.02.18.541.5032.108-319013-Obrigações Patronais	3.000,00

1400 - SECRETARIA DE OBRAS

14.01 - SECRETARIA DE OBRAS

14.01.04.122.4012.114-339030-MATERIAL DE CONSUMO	3.500,00
14.01.15.451.4011.067-449051-Obras E Instalações	374.164,34
14.01.15.452.4012.103-339039-OUTROS SERVIÇOS DE TERCEIROS - P	1.500,00
14.01.26.782.4012.107-339039-OUTROS SERVIÇOS DE TERCEIROS - P	114.000,00

Art. 2º - Para atendimento da Suplementação que trata o artigo anterior serão utilizados recursos provenientes da anulação parcial da(s) seguinte(s) dotação(ões) orçamentária(s):

0100 - CAMARA MUNICIPAL

01.01 - CAMARA MUNICIPAL

01.01.01.031.1011.002-339039-OUTROS SERVIÇOS DE TERCEIROS - P	2.000,00

0200 - ASSESSORIA DE GABINETE

02.01 - ASSESSORIA DE GABINETE

02.01.04.122.2012.010-339030-MATERIAL DE CONSUMO	1.400,00

02.02 - ASSES. DE GAB. P/ ASSUN. DO COMÉRCIO E INDUSTRIA

02.02.04.122.5012.093-339014-Diárias - Civil	600,00
02.02.04.122.5012.093-339039-OUTROS SERVIÇOS DE TERCEIROS - P	500,00

02.03 - FUNDO MUNICIPAL DE CULTURA DE RIBAS DO RIO PARDO

02.03.13.392.3031.056-319011-Vencimentos E Vantagens Fixas - Pessoal	80.000,00
02.03.13.392.3031.056-319013-Obrigações Patronais	20.000,00
02.03.13.392.3031.056-339014-Diárias - Civil	4.500,00
02.03.13.392.3031.056-339030-MATERIAL DE CONSUMO	7.000,00
02.03.13.392.3031.056-339032-Material de Distribuição Gratuita	5.000,00
02.03.13.392.3031.056-339036-OUTROS SERVIÇOS DE TERCEIROS - P	3.500,00
02.03.13.392.3031.056-339039-OUTROS SERVIÇOS DE TERCEIROS - P	34.500,00
02.03.13.392.3031.056-339048-Outros Auxílios Financeiros A Pessoas Físi	1.000,00
02.03.13.392.3031.056-449052-EQUIPAMENTOS E MATERIAL PERMANE	10.000,00
02.03.13.392.3032.091-339030-MATERIAL DE CONSUMO	10.000,00
02.03.13.392.3032.091-339036-OUTROS SERVIÇOS DE TERCEIROS - P	5.000,00
02.03.13.392.3032.091-339039-OUTROS SERVIÇOS DE TERCEIROS - P	4.000,00

02.04 - FUNDO MUNICIPAL DE HABITAÇÃO DE INTERESSE SOCIAL

02.04.16.482.3071.003-339039-OUTROS SERVIÇOS DE TERCEIROS - P	500,00
02.04.16.482.3071.033-339032-Material de Distribuição Gratuita	2.500,00
02.04.16.482.3071.033-339036-OUTROS SERVIÇOS DE TERCEIROS - P	1.700,00
02.04.16.482.3071.033-449051-Obras E Instalações	2.500,00
02.04.16.482.3071.033-449051-Obras E Instalações	6.000,00
02.04.16.482.3071.055-449061-Aquisição de Imóveis	1.000,00

0300 - SECRETARIA DE FINANÇAS

03.01 - SECRETARIA DE FINANÇAS

Este documento é cópia do original assinado digitalmente por: GISELDA RAMOS MEIRA - 20/09/18 11:01 / PAULO CESAR LIMA SILVEIRA - 20/09/18 11:13

03.01.04.129.2022.015-339030-MATERIAL DE CONSUMO	850,00
03.01.04.129.2022.015-339039-OUTROS SERVIÇOS DE TERCEIROS - P	860,00
03.01.04.129.2022.015-339091-Sentenças Judiciais	2.000,00
03.01.04.129.2022.015-339092-Despesas de Exercícios Anteriores	1.000,00
03.01.04.129.2022.015-339093-Indenizações E Restituições	2.200,00
0400 - SECRETARIA DE ADMINISTRAÇÃO	
04.01 - SECRETARIA DE ADMINISTRAÇÃO	
04.01.04.122.2032.012-319011-Vencimentos E Vantagens Fixas - Pessoal	4.000,00
04.01.04.122.2032.012-339039-OUTROS SERVIÇOS DE TERCEIROS - P	1.200,00
04.01.04.122.2032.012-339047-Obrigações Tributárias E Contributivas	4.500,00
04.01.04.122.2032.111-319003-Pensões	4.000,00
04.01.04.122.2032.111-319004-Contratacão Por Tempo Determinado	3.000,00
04.01.04.122.2032.111-319011-Vencimentos E Vantagens Fixas - Pessoal	38.800,00
04.01.04.122.2032.111-319013-Obrigações Patronais	25.100,00
04.01.04.122.2032.111-319091-Sentenças Judiciais	1.000,00
04.01.04.122.2032.111-319092-Despesas de Exercícios Anteriores	2.500,00
04.01.04.122.2032.111-319094-Indenizações E Restituições Trabalhistas	6.300,00
0500 - SECRETARIA DE EDUCAÇÃO	
05.01 - SECRETARIA DE EDUCAÇÃO	
05.01.12.122.3011.024-449051-Obras E Instalações	500,00
05.01.12.122.3012.016-319013-Obrigações Patronais	3.500,00
05.01.12.122.3012.016-339030-MATERIAL DE CONSUMO	700,00
05.01.12.122.3012.016-339039-OUTROS SERVIÇOS DE TERCEIROS - P	800,00
05.01.12.122.3012.016-339092-Despesas de Exercícios Anteriores	500,00
05.01.12.306.0032.025-339030-MATERIAL DE CONSUMO	1.700,00
05.01.12.361.0022.054-339039-OUTROS SERVIÇOS DE TERCEIROS - P	1.300,00
05.01.12.361.0022.055-339039-OUTROS SERVIÇOS DE TERCEIROS - P	74.000,00
05.01.12.361.0022.055-339092-Despesas de Exercícios Anteriores	1.000,00
05.01.12.361.3021.030-449052-EQUIPAMENTOS E MATERIAL PERMANE	1.900,00
05.01.12.361.3022.023-319013-Obrigações Patronais	1.700,00
05.01.12.361.3022.023-339014-Diárias - Civil	970,00
05.01.12.361.3022.023-339039-OUTROS SERVIÇOS DE TERCEIROS - P	600,00
05.01.12.361.3022.023-449052-EQUIPAMENTOS E MATERIAL PERMANE	900,00
05.01.12.361.3022.032-335043-Subvenções Sociais	1.000,00
05.01.12.361.3022.032-445043-Subvenções Sociais	1.000,00
05.01.12.364.3012.033-339030-MATERIAL DE CONSUMO	1.000,00
05.01.12.364.3012.033-339039-OUTROS SERVIÇOS DE TERCEIROS - P	1.650,00
05.01.12.365.3012.017-319011-Vencimentos E Vantagens Fixas - Pessoal	1.200,00
05.01.12.365.3012.017-319013-Obrigações Patronais	1.400,00
05.02 - FUNDO MAN. DES. ED. BAS. VAL. PROF. EDUC.	
05.02.12.361.3022.044-319013-Obrigações Patronais	1.500,00
05.02.12.361.3022.045-319011-Vencimentos E Vantagens Fixas - Pessoal	500,00

Este documento é cópia do original assinado digitalmente por: GISELDA RAMOS MEIRA - 20/09/18 11:01 / PAULO CESAR LIMA SILVEIRA - 20/09/18 11:13

05.02.12.361.3022.045-319013-Obrigações Patronais	1.500,00
05.02.12.361.3022.045-339014-Diárias - Civil	5.000,00
05.02.12.361.3022.045-339036-OUTROS SERVIÇOS DE TERCEIROS - P	3.000,00
05.02.12.361.3022.045-449052-EQUIPAMENTOS E MATERIAL PERMANE	8.000,00
05.02.12.365.3012.009-319094-Indenizações E Restituições Trabalhistas	7.000,00
05.02.12.365.3012.009-339014-Diárias - Civil	5.000,00
05.02.12.365.3012.009-339030-MATERIAL DE CONSUMO	10.000,00
05.02.12.365.3012.009-339036-OUTROS SERVIÇOS DE TERCEIROS - P	5.000,00
05.02.12.365.3012.009-339039-OUTROS SERVIÇOS DE TERCEIROS - P	18.500,00
05.02.12.365.3012.009-449052-EQUIPAMENTOS E MATERIAL PERMANE	8.000,00
05.02.12.365.3012.048-319094-Indenizações E Restituições Trabalhistas	5.000,00
0600 - SECRETARIA DE SAÚDE	
06.01 - FUNDO MUNICIPAL DE SAÚDE	
06.01.10.122.3112.069-339033-Passagens E Despesas Com Locomoção	1.000,00
06.01.10.122.3112.069-339039-OUTROS SERVIÇOS DE TERCEIROS - P	500,00
06.01.10.122.3112.076-319011-Vencimentos E Vantagens Fixas - Pessoal	1.400,00
06.01.10.122.3112.076-319013-Obrigações Patronais	900,00
06.01.10.122.3112.076-319092-Despesas de Exercícios Anteriores	500,00
06.01.10.122.3112.076-319094-Indenizações E Restituições Trabalhistas	1.700,00
06.01.10.122.3112.076-339014-Diárias - Civil	700,00
06.01.10.122.3112.076-339030-MATERIAL DE CONSUMO	1.300,00
06.01.10.122.3112.076-339036-OUTROS SERVIÇOS DE TERCEIROS - P	500,00
06.01.10.122.3112.076-339039-OUTROS SERVIÇOS DE TERCEIROS - P	600,00
06.01.10.122.3112.076-339039-OUTROS SERVIÇOS DE TERCEIROS - P	500,00
06.01.10.122.3112.076-339048-Outros Auxílios Financeiros A Pessoas Físi	500,00
06.01.10.122.3112.076-339092-Despesas de Exercícios Anteriores	1.000,00
06.01.10.122.3112.076-339093-Indenizações E Restituições	1.000,00
06.01.10.122.3112.077-339032-Material de Distribuição Gratuita	1.100,00
06.01.10.122.3112.077-339032-Material de Distribuição Gratuita	600,00
06.01.10.122.3112.077-339039-OUTROS SERVIÇOS DE TERCEIROS - P	12.500,00
06.01.10.122.3112.077-339039-OUTROS SERVIÇOS DE TERCEIROS - P	300,00
06.01.10.301.3041.013-449051-Obras E Instalações	2.000,00
06.01.10.301.3041.013-449051-Obras E Instalações	5.000,00
06.01.10.301.3041.019-449052-EQUIPAMENTOS E MATERIAL PERMANE	5.000,00
06.01.10.301.3041.019-449052-EQUIPAMENTOS E MATERIAL PERMANE	2.000,00
06.01.10.301.3042.002-319011-Vencimentos E Vantagens Fixas - Pessoal	390,00
06.01.10.301.3042.002-319011-Vencimentos E Vantagens Fixas - Pessoal	780,00
06.01.10.301.3042.002-319013-Obrigações Patronais	1.300,00
06.01.10.301.3042.002-319092-Despesas de Exercícios Anteriores	1.000,00
06.01.10.301.3042.002-339014-Diárias - Civil	500,00
06.01.10.301.3042.002-339014-Diárias - Civil	2.000,00
06.01.10.301.3042.002-339030-MATERIAL DE CONSUMO	800,00

Este documento é cópia do original assinado digitalmente por: GISELDA RAMOS MEIRA - 20/09/18 11:01 / PAULO CESAR LIMA SILVEIRA - 20/09/18 11:13

06.01.10.301.3042.002-339030-MATERIAL DE CONSUMO	8.000,00
06.01.10.301.3042.002-339030-MATERIAL DE CONSUMO	5.900,00
06.01.10.301.3042.002-339036-OUTROS SERVIÇOS DE TERCEIROS - P	2.500,00
06.01.10.301.3042.002-339039-OUTROS SERVIÇOS DE TERCEIROS - P	800,00
06.01.10.301.3042.002-339048-Outros Auxílios Financeiros A Pessoas Físi	1.500,00
06.01.10.301.3042.002-339092-Despesas de Exercícios Anteriores	400,00
06.01.10.301.3042.002-339093-Indenizações E Restituições	1.000,00
06.01.10.301.3042.083-319011-Vencimentos E Vantagens Fixas - Pessoal	1.900,00
06.01.10.301.3042.083-319013-Obrigações Patronais	690,00
06.01.10.301.3042.083-319013-Obrigações Patronais	480,00
06.01.10.301.3042.083-319092-Despesas de Exercícios Anteriores	1.000,00
06.01.10.301.3042.083-319094-Indenizações E Restituições Trabalhistas	8.500,00
06.01.10.301.3042.083-339014-Diárias - Civil	1.000,00
06.01.10.301.3042.083-339014-Diárias - Civil	2.000,00
06.01.10.301.3042.083-339030-MATERIAL DE CONSUMO	6.500,00
06.01.10.301.3042.083-339030-MATERIAL DE CONSUMO	550,00
06.01.10.301.3042.083-339036-OUTROS SERVIÇOS DE TERCEIROS - P	700,00
06.01.10.301.3042.083-339039-OUTROS SERVIÇOS DE TERCEIROS - P	2.000,00
06.01.10.301.3042.083-339039-OUTROS SERVIÇOS DE TERCEIROS - P	380,00
06.01.10.302.3081.022-449052-EQUIPAMENTOS E MATERIAL PERMANE	2.000,00
06.01.10.302.3081.022-449052-EQUIPAMENTOS E MATERIAL PERMANE	3.000,00
06.01.10.302.3081.022-449052-EQUIPAMENTOS E MATERIAL PERMANE	800,00
06.01.10.302.3082.006-319011-Vencimentos E Vantagens Fixas - Pessoal	1.370,00
06.01.10.302.3082.006-319011-Vencimentos E Vantagens Fixas - Pessoal	590,00
06.01.10.302.3082.006-319011-Vencimentos E Vantagens Fixas - Pessoal	5.500,00
06.01.10.302.3082.006-319011-Vencimentos E Vantagens Fixas - Pessoal	3.500,00
06.01.10.302.3082.006-319013-Obrigações Patronais	1.500,00
06.01.10.302.3082.006-319013-Obrigações Patronais	7.470,00
06.01.10.302.3082.006-319092-Despesas de Exercícios Anteriores	680,00
06.01.10.302.3082.006-339030-MATERIAL DE CONSUMO	10.450,00
06.01.10.302.3082.006-339030-MATERIAL DE CONSUMO	8.360,00
06.01.10.302.3082.006-339030-MATERIAL DE CONSUMO	400,00
06.01.10.302.3082.006-339036-OUTROS SERVIÇOS DE TERCEIROS - P	340,00
06.01.10.302.3082.006-339039-OUTROS SERVIÇOS DE TERCEIROS - P	920,00
06.01.10.302.3082.006-339039-OUTROS SERVIÇOS DE TERCEIROS - P	940,00
06.01.10.302.3082.006-339039-OUTROS SERVIÇOS DE TERCEIROS - P	4.000,00
06.01.10.302.3082.006-339039-OUTROS SERVIÇOS DE TERCEIROS - P	11.000,00
06.01.10.302.3082.006-449051-Obras E Instalações	500,00
06.01.10.302.3082.084-339014-Diárias - Civil	3.000,00
06.01.10.302.3082.084-339030-MATERIAL DE CONSUMO	7.980,00
06.01.10.302.3082.084-339030-MATERIAL DE CONSUMO	1.440,00
06.01.10.302.3082.084-339030-MATERIAL DE CONSUMO	3.850,00

Este documento é cópia do original assinado digitalmente por: GISELDA RAMOS MEIRA - 20/09/18 11:01 / PAULO CESAR LIMA SILVEIRA - 20/09/18 11:13

06.01.10.302.3082.084-339036-OUTROS SERVIÇOS DE TERCEIROS - P	36.940,00
06.01.10.302.3082.084-339039-OUTROS SERVIÇOS DE TERCEIROS - P	28.500,00
06.01.10.302.3082.084-339039-OUTROS SERVIÇOS DE TERCEIROS - P	28.000,00
06.01.10.303.3052.003-339032-Material de Distribuição Gratuita	1.590,00
06.01.10.303.3052.003-339032-Material de Distribuição Gratuita	1.300,00
06.01.10.303.3052.003-339032-Material de Distribuição Gratuita	7.500,00
06.01.10.303.3052.003-339032-Material de Distribuição Gratuita	640,00
06.01.10.303.3052.078-339030-MATERIAL DE CONSUMO	14.990,00
06.01.10.303.3052.078-339030-MATERIAL DE CONSUMO	77.000,00
06.01.10.303.3052.078-339032-Material de Distribuição Gratuita	15.000,00
06.01.10.303.3052.078-339032-Material de Distribuição Gratuita	60.000,00
06.01.10.304.3092.007-319011-Vencimentos E Vantagens Fixas - Pessoal	9.500,00
06.01.10.304.3092.007-319013-Obrigações Patronais	450,00
06.01.10.304.3092.007-339014-Diárias - Civil	2.000,00
06.01.10.304.3092.007-339014-Diárias - Civil	1.000,00
06.01.10.304.3092.007-339030-MATERIAL DE CONSUMO	9.000,00
06.01.10.304.3092.007-339030-MATERIAL DE CONSUMO	8.500,00
06.01.10.304.3092.007-339030-MATERIAL DE CONSUMO	8.000,00
06.01.10.304.3092.007-339039-OUTROS SERVIÇOS DE TERCEIROS - P	28.000,00
06.01.10.304.3092.007-339039-OUTROS SERVIÇOS DE TERCEIROS - P	2.000,00
06.01.10.304.3092.007-449052-EQUIPAMENTOS E MATERIAL PERMANE	5.000,00
06.01.10.305.3091.023-449052-EQUIPAMENTOS E MATERIAL PERMANE	30.000,00
06.01.10.305.3091.023-449052-EQUIPAMENTOS E MATERIAL PERMANE	30.000,00
06.01.10.305.3091.023-449052-EQUIPAMENTOS E MATERIAL PERMANE	13.000,00
06.01.10.305.3091.023-449052-EQUIPAMENTOS E MATERIAL PERMANE	1.000,00
06.01.10.305.3092.008-339014-Diárias - Civil	2.000,00
06.01.10.305.3092.008-339030-MATERIAL DE CONSUMO	8.000,00
06.01.10.305.3092.008-339030-MATERIAL DE CONSUMO	6.500,00
06.01.10.305.3092.008-339036-OUTROS SERVIÇOS DE TERCEIROS - P	10.000,00
06.01.10.305.3092.008-339036-OUTROS SERVIÇOS DE TERCEIROS - P	10.000,00
06.01.10.305.3092.008-339039-OUTROS SERVIÇOS DE TERCEIROS - P	10.500,00
06.01.10.305.3092.008-339039-OUTROS SERVIÇOS DE TERCEIROS - P	4.500,00
06.01.10.305.3092.088-319011-Vencimentos E Vantagens Fixas - Pessoal	1.090,00
06.01.10.305.3092.088-319011-Vencimentos E Vantagens Fixas - Pessoal	50.000,00
06.01.10.305.3092.088-319013-Obrigações Patronais	940,00
06.01.10.305.3092.088-339014-Diárias - Civil	3.000,00
06.01.10.305.3092.088-339014-Diárias - Civil	1.000,00
06.01.10.305.3092.088-339030-MATERIAL DE CONSUMO	7.500,00
06.01.10.305.3092.088-339032-Material de Distribuição Gratuita	4.000,00
06.01.10.305.3092.088-339036-OUTROS SERVIÇOS DE TERCEIROS - P	10.000,00
06.01.10.305.3092.088-339036-OUTROS SERVIÇOS DE TERCEIROS - P	5.000,00
06.01.10.305.3092.088-339039-OUTROS SERVIÇOS DE TERCEIROS - P	30.000,00

Este documento é cópia do original assinado digitalmente por: GISELDA RAMOS MEIRA - 20/09/18 11:01 / PAULO CESAR LIMA SILVEIRA - 20/09/18 11:13

06.01.10.305.3092.088-339039-OUTROS SERVIÇOS DE TERCEIROS - P	10.830,00
0700 - SECRETARIA DE ASSISTÊNCIA SOCIAL	
07.01 - SECRETARIA DE ASSISTÊNCIA SOCIAL	
07.01.08.244.3062.036-319011-Vencimentos E Vantagens Fixas - Pessoal	600,00
07.01.08.244.3062.036-319013-Obrigações Patronais	1.900,00
07.01.08.244.3062.036-339014-Diárias - Civil	1.000,00
07.01.08.244.3062.036-339036-OUTROS SERVIÇOS DE TERCEIROS - P	1.600,00
07.01.08.244.3062.089-319011-Vencimentos E Vantagens Fixas - Pessoal	15.000,00
07.01.08.244.3062.089-339036-OUTROS SERVIÇOS DE TERCEIROS - P	800,00
07.02 - FUNDO MUNICIPAL DE ASSISTÊNCIA SOCIAL	
07.02.08.243.3062.070-339030-MATERIAL DE CONSUMO	12.000,00
07.02.08.243.3062.070-339030-MATERIAL DE CONSUMO	24.500,00
07.02.08.243.3062.070-339036-OUTROS SERVIÇOS DE TERCEIROS - P	4.000,00
07.02.08.243.3062.070-339039-OUTROS SERVIÇOS DE TERCEIROS - P	6.500,00
07.02.08.243.3062.070-449052-EQUIPAMENTOS E MATERIAL PERMANE	4.500,00
07.02.08.244.3062.018-339014-Diárias - Civil	18.000,00
07.02.08.244.3062.018-339030-MATERIAL DE CONSUMO	13.500,00
07.02.08.244.3062.018-339036-OUTROS SERVIÇOS DE TERCEIROS - P	3.000,00
07.02.08.244.3062.018-449052-EQUIPAMENTOS E MATERIAL PERMANE	49.500,00
07.02.08.244.3062.035-339030-MATERIAL DE CONSUMO	162.500,00
07.02.08.244.3062.035-339032-Material de Distribuição Gratuita	42.000,00
07.02.08.244.3062.035-339036-OUTROS SERVIÇOS DE TERCEIROS - P	3.000,00
07.02.08.244.3062.035-339039-OUTROS SERVIÇOS DE TERCEIROS - P	128.000,00
07.02.08.244.3062.035-339048-Outros Auxílios Financeiros A Pessoas Físi	5.000,00
07.02.08.244.3062.035-339092-Despesas de Exercícios Anteriores	5.000,00
07.02.08.244.3062.035-449051-Obras E Instalações	70.000,00
07.02.08.244.3062.035-449052-EQUIPAMENTOS E MATERIAL PERMANE	20.000,00
07.02.08.244.3062.066-339032-Material de Distribuição Gratuita	15.000,00
07.02.08.244.3062.066-339036-OUTROS SERVIÇOS DE TERCEIROS - P	3.000,00
07.02.08.244.3062.066-339048-Outros Auxílios Financeiros A Pessoas Físi	2.000,00
07.02.08.244.3062.066-449051-Obras E Instalações	5.000,00
07.02.08.244.3062.066-449052-EQUIPAMENTOS E MATERIAL PERMANE	15.000,00
07.02.08.244.3062.067-339030-MATERIAL DE CONSUMO	65.000,00
07.02.08.244.3062.067-339030-MATERIAL DE CONSUMO	84.400,00
07.02.08.244.3062.067-339032-Material de Distribuição Gratuita	10.000,00
07.02.08.244.3062.067-339039-OUTROS SERVIÇOS DE TERCEIROS - P	6.500,00
07.02.08.244.3062.067-449051-Obras E Instalações	3.000,00
07.02.08.244.3062.067-449052-EQUIPAMENTOS E MATERIAL PERMANE	4.000,00
07.02.08.244.3062.086-339014-Diárias - Civil	5.000,00
07.02.08.244.3062.086-339014-Diárias - Civil	2.000,00
07.02.08.244.3062.086-339030-MATERIAL DE CONSUMO	5.000,00
07.02.08.244.3062.086-339030-MATERIAL DE CONSUMO	5.000,00

Este documento é cópia do original assinado digitalmente por: GISELDA RAMOS MEIRA - 20/09/18 11:01 / PAULO CESAR LIMA SILVEIRA - 20/09/18 11:13

07.02.08.244.3062.086-339036-OUTROS SERVIÇOS DE TERCEIROS - P	1.000,00
07.02.08.244.3062.086-339036-OUTROS SERVIÇOS DE TERCEIROS - P	1.000,00
07.02.08.244.3062.086-339039-OUTROS SERVIÇOS DE TERCEIROS - P	1.000,00
07.02.08.244.3062.086-339039-OUTROS SERVIÇOS DE TERCEIROS - P	5.000,00
07.02.08.244.3062.110-339014-Diárias - Civil	5.000,00
07.02.08.244.3062.110-339030-MATERIAL DE CONSUMO	40.000,00
07.02.08.244.3062.110-339036-OUTROS SERVIÇOS DE TERCEIROS - P	5.000,00
07.02.08.244.3062.110-339039-OUTROS SERVIÇOS DE TERCEIROS - P	10.000,00
07.03 - FUNDO MUNICIPAL DE INVESTIMENTOS SOCIAIS	
07.03.08.244.3061.018-459061-Aquisição de Imóveis	9.000,00
07.03.08.244.3062.020-339032-Material de Distribuição Gratuita	800,00
07.03.08.244.3062.020-449052-EQUIPAMENTOS E MATERIAL PERMANE	1.000,00
07.03.08.244.3062.092-339014-Diárias - Civil	1.000,00
07.03.08.244.3062.092-339039-OUTROS SERVIÇOS DE TERCEIROS - P	900,00
07.03.08.244.3062.092-339048-Outros Auxílios Financeiros A Pessoas Físi	2.000,00
07.03.08.244.3062.092-449051-Obras E Instalações	1.000,00
07.03.08.244.3062.092-449052-EQUIPAMENTOS E MATERIAL PERMANE	2.000,00
07.04 - FUNDO MUNICIPAL DA CRIANÇA E DO ADOLESCENTE	
07.04.08.243.3061.016-449052-EQUIPAMENTOS E MATERIAL PERMANE	5.000,00
07.04.08.243.3062.019-339030-MATERIAL DE CONSUMO	3.500,00
07.04.08.243.3062.019-339036-OUTROS SERVIÇOS DE TERCEIROS - P	500,00
07.04.08.243.3062.019-339039-OUTROS SERVIÇOS DE TERCEIROS - P	3.500,00
1100 - SECR. MUN. DE INFRAESTRUTURA, AGRIC MEIO AMBIENTE	
11.01 - SECR. MUN. DE INFRAESTRUTURA, AGRIC MEIO AMBIENTE	
11.01.04.122.4012.098-339030-MATERIAL DE CONSUMO	13,27
11.01.15.122.4012.101-339030-MATERIAL DE CONSUMO	1.397,00
11.01.15.122.4012.101-339039-OUTROS SERVIÇOS DE TERCEIROS - P	6,81
11.01.15.451.4011.071-449051-Obras E Instalações	995,88
11.01.25.752.4012.104-339039-OUTROS SERVIÇOS DE TERCEIROS - P	151.591,38
1200 - SECRETARIA DE DESENVLVIMENTO ECONÔMICO	
12.01 - SECRETARIA DE DESENVLVIMENTO ECONÔMICO	
12.01.04.122.4012.115-339031-Premiações Cult., Artist.,cient.,desport. E C	1.000,00
12.01.04.122.4012.115-339039-OUTROS SERVIÇOS DE TERCEIROS - P	4.000,00
12.01.04.122.5012.093-339014-Diárias - Civil	2.500,00
12.01.04.122.5012.093-339030-MATERIAL DE CONSUMO	2.000,00
12.01.04.122.5031.061-449052-EQUIPAMENTOS E MATERIAL PERMANE	600,00
12.01.20.606.5012.095-339014-Diárias - Civil	1.000,00
12.01.20.606.5012.095-339036-OUTROS SERVIÇOS DE TERCEIROS - P	1.000,00
12.01.20.606.5012.095-339039-OUTROS SERVIÇOS DE TERCEIROS - P	3.900,00
12.02 - FUNDO MUNICIPAL DE MEIO AMBIENTE	
12.02.18.541.5032.108-319011-Vencimentos E Vantagens Fixas - Pessoal	197.430,00
12.02.18.541.5032.108-319013-Obrigações Patronais	118.390,00

Este documento é cópia do original assinado digitalmente por: GISELDA RAMOS MEIRA - 20/09/18 11:01 / PAULO CESAR LIMA SILVEIRA - 20/09/18 11:13

12.02.18.541.5032.108-339030-MATERIAL DE CONSUMO	30.000,00
12.02.18.541.5032.108-339032-Material de Distribuição Gratuita	10.000,00
12.02.18.541.5032.108-339036-OUTROS SERVIÇOS DE TERCEIROS - P	3.000,00
12.02.18.541.5032.108-339039-OUTROS SERVIÇOS DE TERCEIROS - P	11.300,00
12.02.18.541.5032.108-449051-Obras E Instalações	1.000,00
12.02.18.541.5032.108-449052-EQUIPAMENTOS E MATERIAL PERMANE	10.000,00
12.02.18.541.5032.109-339030-MATERIAL DE CONSUMO	500,00
12.02.18.541.5032.109-339036-OUTROS SERVIÇOS DE TERCEIROS - P	500,00
12.02.18.541.5032.109-339039-OUTROS SERVIÇOS DE TERCEIROS - P	8.000,00
12.02.18.541.5032.109-449051-Obras E Instalações	500,00
12.02.18.541.5032.109-449052-EQUIPAMENTOS E MATERIAL PERMANE	500,00
1300 - SECRETARIA DA JUVENTUDE, ESPORTE E LAZER	
13.01 - SECRETARIA DA JUVENTUDE, ESPORTE E LAZER	
13.01.27.812.3032.112-339030-MATERIAL DE CONSUMO	1.000,00
13.01.27.812.3032.112-339039-OUTROS SERVIÇOS DE TERCEIROS - P	10.000,00
13.01.27.812.3032.113-339030-MATERIAL DE CONSUMO	700,00
1400 - SECRETARIA DE OBRAS	
14.01 - SECRETARIA DE OBRAS	
14.01.04.122.4011.064-449051-Obras E Instalações	700,00
14.01.04.122.4012.114-339030-MATERIAL DE CONSUMO	26.200,00
14.01.04.122.4012.114-339039-OUTROS SERVIÇOS DE TERCEIROS - P	40.000,00
14.01.15.451.4011.070-449051-Obras E Instalações	1.000,00
14.01.25.752.4012.104-339039-OUTROS SERVIÇOS DE TERCEIROS - P	19.500,00
14.01.26.782.4011.074-339039-OUTROS SERVIÇOS DE TERCEIROS - P	2.000,00
14.01.26.782.4012.107-339039-OUTROS SERVIÇOS DE TERCEIROS - P	20.000,00
9900 - RESERVA DE CONTINGÊNCIA	
99.99 - Reserva de Contingencia	
99.99.99.999.9992.051-999999-RESERVA DE CONTINGÊNCIA	100.000,00

Art. 3° - Este decreto entrará em vigor na data de sua publicação, revogadas as disposições em contrário.

GABINETE DO PREFEITO MUNICIPAL, 1 DE DEZEMBRO DE 2.017

PAULO CESAR LIMA SILVEIRA
Prefeito Municipal

Este documento é cópia do original assinado digitalmente por: GISELDA RAMOS MEIRA - 20/09/18 11:01 / PAULO CESAR LIMA SILVEIRA - 20/09/18 11:13

ESTADO DE MATO GROSSO DO SUL
MUNICIPIO DE RIBAS DO RIO PARDO

DECRETO ORÇAMENTÁRIO Nº 0082 DE 1 DE DEZEMBRO DE 2.017

"Dispõe sobre alterações ao orçamento anual do exercício de 2017 e dá outras providências"

PAULO CESAR LIMA SILVEIRA, Prefeito de Ribas do Rio Pardo, Estado de Mato Grosso do Sul, usando das atribuições que lhe são conferidas por Lei, em conformidade com a Lei nº 1071 de 27/09/2016.

DECRETA:

Art. 1º - Fica aberto no corrente exercício Crédito Adicional Suplementar , no valor de R$ 1.117.000,00, para reforço da(s) seguinte(s) dotação(ões) orçamentária(s):

0200 - ASSESSORIA DE GABINETE	
02.01 - ASSESSORIA DE GABINETE	
02.01.04.122.2012.010-339030-MATERIAL DE CONSUMO	1.000,00
0400 - SECRETARIA DE ADMINISTRAÇÃO	
04.01 - SECRETARIA DE ADMINISTRAÇÃO	
04.01.04.122.2032.012-339030-MATERIAL DE CONSUMO	1.500,00
0500 - SECRETARIA DE EDUCAÇÃO	
05.01 - SECRETARIA DE EDUCAÇÃO	
05.01.12.122.3012.016-319011-Vencimentos E Vantagens Fixas - Pessoal	100.000,00
05.01.12.122.3012.016-339030-MATERIAL DE CONSUMO	1.000,00
05.01.12.122.3012.016-339039-OUTROS SERVIÇOS DE TERCEIROS - P	12.000,00
05.01.12.306.0032.025-339030-MATERIAL DE CONSUMO	22.000,00
05.01.12.361.3022.023-339030-MATERIAL DE CONSUMO	1.500,00
05.01.12.365.3012.017-339030-MATERIAL DE CONSUMO	1.500,00
0600 - SECRETARIA DE SAÚDE	
06.01 - FUNDO MUNICIPAL DE SAÚDE	
06.01.10.122.3112.076-319011-Vencimentos E Vantagens Fixas - Pessoal	67.000,00
06.01.10.122.3112.076-319013-Obrigações Patronais	24.000,00
06.01.10.301.3042.002-319011-Vencimentos E Vantagens Fixas - Pessoal	130.000,00
06.01.10.301.3042.002-319011-Vencimentos E Vantagens Fixas - Pessoal	3.000,00
06.01.10.301.3042.002-319013-Obrigações Patronais	28.000,00
06.01.10.301.3042.083-319011-Vencimentos E Vantagens Fixas - Pessoal	153.000,00
06.01.10.301.3042.083-319011-Vencimentos E Vantagens Fixas - Pessoal	72.000,00
06.01.10.301.3042.083-319013-Obrigações Patronais	24.000,00

Este documento é cópia do original assinado digitalmente por: GISELDA RAMOS MEIRA - 20/09/18 11:01 / PAULO CESAR LIMA SILVEIRA - 20/09/18 11:13

06.01.10.302.3082.006-319011-Vencimentos E Vantagens Fixas - Pessoal	290.000,00
06.01.10.302.3082.006-319011-Vencimentos E Vantagens Fixas - Pessoal	27.000,00
06.01.10.302.3082.006-319013-Obrigações Patronais	66.500,00
06.01.10.305.3092.088-319011-Vencimentos E Vantagens Fixas - Pessoal	54.000,00
06.01.10.305.3092.088-319013-Obrigações Patronais	8.500,00
06.01.10.305.3092.088-319013-Obrigações Patronais	3.000,00
0700 - SECRETARIA DE ASSISTÊNCIA SOCIAL	
07.02 - FUNDO MUNICIPAL DE ASSISTÊNCIA SOCIAL	
07.02.08.243.3062.070-339030-MATERIAL DE CONSUMO	3.000,00
07.02.08.244.3062.066-339030-MATERIAL DE CONSUMO	1.000,00
07.02.08.244.3062.067-339030-MATERIAL DE CONSUMO	1.000,00
1200 - SECRETARIA DE DESENVLVIMENTO ECONÔMICO	
12.01 - SECRETARIA DE DESENVLVIMENTO ECONÔMICO	
12.01.04.122.4012.115-339030-MATERIAL DE CONSUMO	3.000,00
12.01.04.122.4012.115-339039-OUTROS SERVIÇOS DE TERCEIROS - P	1.500,00
1300 - SECRETARIA DA JUVENTUDE, ESPORTE E LAZER	
13.01 - SECRETARIA DA JUVENTUDE, ESPORTE E LAZER	
13.01.27.812.3032.112-339030-MATERIAL DE CONSUMO	1.000,00
13.01.27.812.3032.112-339039-OUTROS SERVIÇOS DE TERCEIROS - P	2.000,00
1400 - SECRETARIA DE OBRAS	
14.01 - SECRETARIA DE OBRAS	
14.01.26.782.4012.105-339030-MATERIAL DE CONSUMO	14.000,00

Art. 2º - Para atendimento da Suplementação que trata o artigo anterior serão utilizados recursos provenientes da anulação parcial da(s) seguinte(s) dotação(ões) orçamentária(s):

0100 - CAMARA MUNICIPAL	
01.01 - CAMARA MUNICIPAL	
01.01.01.031.1011.002-339039-OUTROS SERVIÇOS DE TERCEIROS - P	90.000,00
01.01.01.031.1011.002-449051-Obras E Instalações	160.000,00
01.01.01.031.1011.002-449052-EQUIPAMENTOS E MATERIAL PERMANE	40.000,00
01.01.01.031.1012.001-319011-Vencimentos E Vantagens Fixas - Pessoal	135.000,00
01.01.01.031.1012.001-339030-MATERIAL DE CONSUMO	45.000,00
01.01.01.031.1012.001-339036-OUTROS SERVIÇOS DE TERCEIROS - P	30.000,00
01.01.01.031.1012.001-339039-OUTROS SERVIÇOS DE TERCEIROS - P	517.000,00
01.01.01.031.1012.001-339093-Indenizações E Restituições	100.000,00

Este documento é cópia do original assinado digitalmente por: GISELDA RAMOS MEIRA - 20/09/18 11:01 / PAULO CESAR LIMA SILVEIRA - 20/09/18 11:13

Art. 3° - Este decreto entrará em vigor na data de sua publicação, revogadas as disposições em contrário.

GABINETE DO PREFEITO MUNICIPAL, 1 DE DEZEMBRO DE 2.017

PAULO CESAR LIMA SILVEIRA
Prefeito Municipal

Este documento é cópia do original assinado digitalmente por: GISELDA RAMOS MEIRA - 20/09/18 11:01 / PAULO CESAR LIMA SILVEIRA - 20/09/18 11:13

ESTADO DE MATO GROSSO DO SUL
MUNICIPIO DE RIBAS DO RIO PARDO

DECRETO ORÇAMENTÁRIO Nº 0083 DE 1 DE DEZEMBRO DE 2.017

"Dispõe sobre alterações ao orçamento anual do exercício de 2017 e dá outras providências"

PAULO CESAR LIMA SILVEIRA, Prefeito de Ribas do Rio Pardo, Estado de Mato Grosso do Sul, usando das atribuições que lhe são conferidas por Lei, em conformidade com a Lei nº 1071 de 27/09/2016.

DECRETA:

Art. 1º - Fica aberto no corrente exercício Crédito Adicional Suplementar por Excesso de Arrecadação, no valor de R$ 1.700.000,00, para Reforço da(s) seguinte(s) dotação(ões) orçamentária(s):

0400 - SECRETARIA DE ADMINISTRAÇÃO	
04.01 - SECRETARIA DE ADMINISTRAÇÃO	
04.01.04.122.2032.111-319003-Pensões	1.000,00
0500 - SECRETARIA DE EDUCAÇÃO	
05.01 - SECRETARIA DE EDUCAÇÃO	
05.01.12.122.3012.016-319011-Vencimentos E Vantagens Fixas - Pessoal	157.000,00
05.01.12.361.3022.031-339039-OUTROS SERVIÇOS DE TERCEIROS - P	4.000,00
05.01.12.365.3012.017-319011-Vencimentos E Vantagens Fixas - Pessoal	79.000,00
05.02 - FUNDO MAN. DES. ED. BAS. VAL. PROF. EDUC.	
05.02.12.361.3022.044-319011-Vencimentos E Vantagens Fixas - Pessoal	701.000,00
05.02.12.361.3022.044-319013-Obrigações Patronais	139.000,00
05.02.12.365.3012.048-319011-Vencimentos E Vantagens Fixas - Pessoal	302.000,00
05.02.12.365.3012.048-319013-Obrigações Patronais	61.000,00
0700 - SECRETARIA DE ASSISTÊNCIA SOCIAL	
07.01 - SECRETARIA DE ASSISTÊNCIA SOCIAL	
07.01.08.244.3062.036-319011-Vencimentos E Vantagens Fixas - Pessoal	176.000,00
07.01.08.244.3062.036-319013-Obrigações Patronais	36.000,00
1200 - SECRETARIA DE DESENVLVIMENTO ECONÔMICO	
12.02 - FUNDO MUNICIPAL DE MEIO AMBIENTE	
12.02.18.541.5032.108-319011-Vencimentos E Vantagens Fixas - Pessoal	38.000,00
12.02.18.541.5032.108-319013-Obrigações Patronais	6.000,00

Art. 2º - Para atendimento da Suplementação que trata o artigo anterior serão utilizados recursos provenientes da anulação parcial da(s) seguinte(s) dotação(ões) orçamentária(s):

Este documento é cópia do original assinado digitalmente por: GISELDA RAMOS MEIRA - 20/09/18 11:01 / PAULO CESAR LIMA SILVEIRA - 20/09/18 11:13

Art. 3° - Este decreto entrará em vigor na data de sua publicação, revogadas as disposições em contrário.

GABINETE DO PREFEITO MUNICIPAL, 1 DE DEZEMBRO DE 2.017

PAULO CESAR LIMA SILVEIRA
Prefeito Municipal

Este documento é cópia do original assinado digitalmente por: GISELDA RAMOS MEIRA - 20/09/18 11:01 / PAULO CESAR LIMA SILVEIRA - 20/09/18 11:13

ESTADO DE MATO GROSSO DO SUL
MUNICIPIO DE RIBAS DO RIO PARDO

DECRETO ORÇAMENTÁRIO Nº 0085 DE 6 DE DEZEMBRO DE 2.017

"Dispõe sobre alterações ao orçamento anual do exercício de 2017 e dá outras providências"

PAULO CESAR LIMA SILVEIRA, Prefeito de Ribas do Rio Pardo, Estado de Mato Grosso do Sul, usando das atribuições que lhe são conferidas por Lei, em conformidade com a Lei nº 1071 de 27/09/2016.

DECRETA:

Art. 1º - Fica aberto no corrente exercício Crédito Adicional Suplementar , no valor de R$ 267.087,46, para reforço da(s) seguinte(s) dotação(ões) orçamentária(s):

0200 - ASSESSORIA DE GABINETE	
02.01 - ASSESSORIA DE GABINETE	
02.01.04.122.2012.010-339039-OUTROS SERVIÇOS DE TERCEIROS - P	31.987,46
0300 - SECRETARIA DE FINANÇAS	
03.01 - SECRETARIA DE FINANÇAS	
03.01.04.129.2022.015-339035-Serviços de Consultoria	26.000,00
0400 - SECRETARIA DE ADMINISTRAÇÃO	
04.01 - SECRETARIA DE ADMINISTRAÇÃO	
04.01.04.122.2032.012-329021-Juros Sobre A Dívida Por Contrato	37.500,00
04.01.04.122.2032.012-469071-Principal da Dívida Contratual Resgatado	30.600,00
1400 - SECRETARIA DE OBRAS	
14.01 - SECRETARIA DE OBRAS	
14.01.15.451.4011.067-449051-Obras E Instalações	70.000,00
14.01.25.752.4012.104-339039-OUTROS SERVIÇOS DE TERCEIROS - P	71.000,00

Art. 2º - Para atendimento da Suplementação que trata o artigo anterior serão utilizados recursos provenientes da anulação parcial da(s) seguinte(s) dotação(ões) orçamentária(s):

0300 - SECRETARIA DE FINANÇAS	
03.01 - SECRETARIA DE FINANÇAS	
03.01.04.129.2022.015-339035-Serviços de Consultoria	25.000,00
03.01.04.129.2022.015-339039-OUTROS SERVIÇOS DE TERCEIROS - P	13.937,46
0400 - SECRETARIA DE ADMINISTRAÇÃO	
04.01 - SECRETARIA DE ADMINISTRAÇÃO	
04.01.04.122.2032.012-339035-Serviços de Consultoria	46.000,00

Este documento é cópia do original assinado digitalmente por: GISELDA RAMOS MEIRA - 20/09/18 11:01 / PAULO CESAR LIMA SILVEIRA - 20/09/18 11:13

04.01.04.122.2032.012-339039-OUTROS SERVIÇOS DE TERCEIROS - P	94.100,00
0500 - SECRETARIA DE EDUCAÇÃO	
05.01 - SECRETARIA DE EDUCAÇÃO	
05.01.12.122.3012.016-339039-OUTROS SERVIÇOS DE TERCEIROS - P	8.776,50
05.01.12.361.0022.055-339039-OUTROS SERVIÇOS DE TERCEIROS - P	70.000,00
1100 - SECR. MUN. DE INFRAESTRUTURA, AGRIC MEIO AMBIENTE	
11.01 - SECR. MUN. DE INFRAESTRUTURA, AGRIC MEIO AMBIENTE	
11.01.15.122.4012.101-339039-OUTROS SERVIÇOS DE TERCEIROS - P	9.273,50

Art. 3° - Este decreto entrará em vigor na data de sua publicação, revogadas as disposições em contrário.

GABINETE DO PREFEITO MUNICIPAL, 6 DE DEZEMBRO DE 2.017

PAULO CESAR LIMA SILVEIRA
Prefeito Municipal

Este documento é cópia do original assinado digitalmente por: GISELDA RAMOS MEIRA - 20/09/18 11:01 / PAULO CESAR LIMA SILVEIRA - 20/09/18 11:13

XML nr.: 11

RIBAS DO RIO PARDO

PREFEITURA MUNICIPAL DE RIBAS DO RIO PARDO - Consolidado

Balanço Geral

Anexo 12 - Balanço Orçamentário

Ano de 2017

Lei nº 4.320/64, Arts. 101 e 102, Portaria STN nº 437/2012 (Parte V do MCASP) e alterações - TCE/MS, Resolução nº 54, de 14/12/2016.

20/09/2018

Nr.	G1 - RECEITAS ORÇAMENTÁRIAS	Previsão Inicial (a)	Previsão Atualizada (b)	Receitas Realizadas (c)	Saldo (d) = (c-b)
1	RECEITAS CORRENTES (I)	82.245.000,00	82.245.000,00	83.563.948,06	1.318.948,06
2	RECEITA TRIBUTÁRIA	11.046.000,00	11.046.000,00	14.160.906,87	3.114.906,87
3	Impostos	10.677.000,00	10.677.000,00	13.979.456,59	3.302.456,59
4	Taxas	369.000,00	369.000,00	181.450,28	- 187.549,72
5	Contribuição de Melhoria	0,00	0,00	0,00	0,00
6	RECEITA DE CONTRIBUIÇÕES	532.000,00	532.000,00	374.977,90	- 157.022,10
7	Contribuições Sociais	0,00	0,00	0,00	0,00
8	Contribuições de Intervenção no Domínio Econômico	0,00	0,00	0,00	0,00
9	Contribuição de Iluminação Pública	532.000,00	532.000,00	374.977,90	- 157.022,10
10	RECEITA PATRIMONIAL	506.000,00	506.000,00	416.283,50	- 89.716,50
11	Receitas Imobiliárias	0,00	0,00	0,00	0,00
12	Receitas de Valores Mobiliários	506.000,00	506.000,00	416.283,50	- 89.716,50
13	Receita de Concessões e Permissões	0,00	0,00	0,00	0,00
14	Compensações Financeiras	0,00	0,00	0,00	0,00
15	Receita Decorrente do Direito de Exploração de Bens Públicos em Áreas de Domínio Público	0,00	0,00	0,00	0,00
16	Receita da Cessão de Direitos	0,00	0,00	0,00	0,00
17	Outras Receitas Patrimoniais	0,00	0,00	0,00	0,00
18	RECEITA AGROPECUÁRIA	0,00	0,00	0,00	0,00
19	Receita da Produção Vegetal	0,00	0,00	0,00	0,00
20	Receita da Produção Animal e Derivados	0,00	0,00	0,00	0,00
21	Outras Receitas Agropecuárias	0,00	0,00	0,00	0,00
22	RECEITA INDUSTRIAL	0,00	0,00	0,00	0,00
23	Receita da Indústria Extrativa Mineral	0,00	0,00	0,00	0,00
24	Receita da Indústria de Transformação	0,00	0,00	0,00	0,00
25	Receita da Indústria de Construção	0,00	0,00	0,00	0,00
26	Outras Receitas Industriais	0,00	0,00	0,00	0,00
27	RECEITA DE SERVIÇOS	7.000,00	7.000,00	0,00	- 7.000,00
28	TRANSFERÊNCIAS CORRENTES	69.491.000,00	69.491.000,00	68.179.096,05	- 1.311.903,95
29	Transferências Intergovernamentais	69.197.000,00	69.197.000,00	67.942.335,09	- 1.254.664,91
30	Transferências de Instituições Privadas	0,00	0,00	0,00	0,00
31	Transferências do Exterior	0,00	0,00	0,00	0,00
32	Transferências de Pessoas	29.000,00	29.000,00	0,00	- 29.000,00
33	Transferências de Convênios	265.000,00	265.000,00	236.760,96	- 28.239,04
34	Transferências para o Combate à Fome	0,00	0,00	0,00	0,00
35	OUTRAS RECEITAS CORRENTES	663.000,00	663.000,00	432.683,74	- 230.316,26
36	Multas e Juros de Mora	83.000,00	83.000,00	87.401,73	4.401,73
37	Indenizações e Restituições	38.000,00	38.000,00	4.701,16	- 33.298,84
38	Receita da Dívida Ativa	492.000,00	492.000,00	330.361,77	- 161.638,23
39	Receitas Decorrentes de Aportes Periódicos para Amortização de Déficit Atuarial do RPPS	0,00	0,00	0,00	0,00
40	Receitas Correntes Diversas	50.000,00	50.000,00	10.219,08	- 39.780,92
41	RECEITAS DE CAPITAL (II)	4.449.000,00	4.449.000,00	720.943,94	- 3.728.056,06
42	OPERAÇÕES DE CRÉDITO	0,00	0,00	0,00	0,00
43	Operações de Crédito Internas	0,00	0,00	0,00	0,00
44	Operações de Crédito Externas	0,00	0,00	0,00	0,00
45	ALIENAÇÃO DE BENS	0,00	0,00	0,00	0,00
46	Alienação de Bens Móveis	0,00	0,00	0,00	0,00
47	Alienação de Bens Imóveis	0,00	0,00	0,00	0,00
48	AMORTIZAÇÕES DE EMPRÉSTIMOS	0,00	0,00	0,00	0,00
49	TRANSFERÊNCIAS DE CAPITAL	4.449.000,00	4.449.000,00	720.943,94	- 3.728.056,06
50	Transferências Intergovernamentais	0,00	0,00	0,00	0,00
51	Transferências de Instituições Privadas	0,00	0,00	0,00	0,00
52	Transferências do Exterior	0,00	0,00	0,00	0,00
53	Transferências de Pessoas	0,00	0,00	0,00	0,00

Este documento é copia do original assinado digitalmente por: GISELDA RAMOS MEIRA - 20/09/18 11:01 / PAULO CESAR LIMA SILVEIRA - 20/09/18 11:13

54	Transferências de Outras Instit. Públicas	0,00	0,00	0,00	0,00
55	Transferências de Convênios	4.449.000,00	4.449.000,00	720.943,94	- 3.728.056,06
56	Transferências para o Combate à Fome	0,00	0,00	0,00	0,00
57	OUTRAS RECEITAS DE CAPITAL	0,00	0,00	0,00	0,00
58	Integralização do Capital Social	0,00	0,00	0,00	0,00
59	Dívida Ativa Prov. da Amortiz. Emp. e Financ.	0,00	0,00	0,00	0,00
60	Restituições	0,00	0,00	0,00	0,00
61	Receitas de Capital Diversas	0,00	0,00	0,00	0,00
62	RECURSOS ARRECADADOS EM EXERCÍCIOS ANTERIORES (III)	0,00	0,00	0,00	0,00
63	SUBTOTAL DAS RECEITAS (IV) = (I + II + III)	86.694.000,00	86.694.000,00	84.284.892,00	- 2.409.108,00
64	OPERAÇÕES DE CRÉDITO / REFINANCIAMENTO (V)	0,00	0,00	0,00	0,00
65	Operações de Crédito Internas	0,00	0,00	0,00	0,00
66	Mobiliária	0,00	0,00	0,00	0,00
67	Contratual	0,00	0,00	0,00	0,00
68	Operações de Crédito Externas	0,00	0,00	0,00	0,00
69	Mobiliária	0,00	0,00	0,00	0,00
70	Contratual	0,00	0,00	0,00	0,00
71	SUBTOTAL COM REFINANCIAMENTO (VI) = (IV + V)	86.694.000,00	86.694.000,00	84.284.892,00	- 2.409.108,00
72	DÉFICIT (VII)	0,00	1.691.500,00	0,00	- 1.691.500,00
73	TOTAL (VIII) = (VI + VII)	86.694.000,00	88.385.500,00	84.284.892,00	- 4.100.608,00
74	SALDOS DE EXERCÍCIOS ANTERIORES (UTILIZADOS PARA CRÉDITOS ADICIONAIS)	0,00	0,00	0,00	0,00
75	Superávit Financeiro	0,00	0,00	0,00	0,00
76	Reabertura de Créditos Adicionais	0,00	0,00	0,00	0,00

Nr.	G2 - DESPESAS ORÇAMENTÁRIAS	Dotação Inicial (e)	Dotação Atualizada (f)	Despesas Empenhadas (g)	Despesas Liquidadas (h)	Despesas Pagas (i)	Saldo da Dotação (j) = (f - g)
77	DESPESAS CORRENTES (IX)	77.791.500,00	84.766.286,03	80.186.500,19	79.116.644,89	75.856.093,12	4.579.785,84
78	Pessoal e Encargos Socias	43.925.500,00	49.924.787,52	47.780.652,81	47.780.552,61	45.573.977,63	2.144.134,71
79	Juros e Encargos da Dívida	100.000,00	162.505,60	136.405,53	136.405,53	136.405,53	26.100,07
80	Outras Despesas Correntes	33.766.000,00	34.678.992,91	32.269.441,85	31.199.686,75	30.145.709,96	2.409.551,06
81	DESPESAS DE CAPITAL (X)	8.802.500,00	3.619.213,97	3.329.775,33	3.275.769,98	3.275.769,98	289.438,64
82	Investimentos	7.537.500,00	3.201.669,57	2.925.895,10	2.871.889,75	2.871.889,75	275.774,47
83	Inversões Financeiras	265.000,00	0,00	0,00	0,00	0,00	0,00
84	Amortização da Dívida	1.000.000,00	417.544,40	403.880,23	403.880,23	403.880,23	13.664,17
85	RESERVA DE CONTINGÊNCIA (XI)	100.000,00	0,00	0,00	0,00	0,00	0,00
86	RESERVA DO RPPS (XII)	0,00	0,00	0,00	0,00	0,00	0,00
87	SUBTOTAL DAS DESPESAS (XIII) = (IX + X + XI + XII)	86.694.000,00	88.385.500,00	83.516.275,52	82.392.414,87	79.131.863,10	4.869.224,48
88	AMORTIZAÇÃO DA DÍVIDA / REFINANCIAMENTO (XIV)	0,00	0,00	0,00	0,00	0,00	0,00
89	Amortização da Dívida Interna	0,00	0,00	0,00	0,00	0,00	0,00
90	Dívida Mobiliária	0,00	0,00	0,00	0,00	0,00	0,00
91	Outras Dívidas	0,00	0,00	0,00	0,00	0,00	0,00
92	Amortização da Dívida Externa	0,00	0,00	0,00	0,00	0,00	0,00
93	Dívida Mobiliária	0,00	0,00	0,00	0,00	0,00	0,00
94	Outras Dívidas	0,00	0,00	0,00	0,00	0,00	0,00
95	SUBTOTAL COM REFINANCIAMENTO (XV) = (XIII + XIV)	86.694.000,00	88.385.500,00	83.516.275,52	82.392.414,87	79.131.863,10	4.869.224,48
96	SUPERÁVIT (XVI)	0,00	0,00	768.616,48	0,00	0,00	0,00
97	TOTAL (XVII) = (XV + XVI)	86.694.000,00	88.385.500,00	84.284.892,00	82.392.414,87	79.131.863,10	4.869.224,48

DEMONSTRATIVO DE EXECUÇÃO DOS RESTOS A PAGAR NÃO PROCESSADOS - ANEXO 1 DO BALANÇO ORÇAMENTÁRIO - PCASP PORT.Nº 437/2012

Nr.	G3 - RESTOS A PAGAR NÃO PROCESSADOS	INSCRITOS		LIQUIDADOS (c)	PAGOS (d)	CANCELADOS (e)	SALDO (f) = (a + b - d - e)
		EM EXERCÍCIOS ANTERIORES (a)	EM 31 DE DEZEMBRO DE 2016 (b)				
98	DESPESAS CORRENTES	65.165,00	91.704,17	26.000,00	91.000,00	0,00	65.869,17
99	Pessoal e Encargos Sociais	0,00	0,00	0,00	0,00	0,00	0,00
100	Juros e Encargos da Dívida	0,00	0,00	0,00	0,00	0,00	0,00
101	Outras Despesas Correntes	65.165,00	91.704,17	26.000,00	91.000,00	0,00	65.869,17
102	DESPESAS DE CAPITAL	5.262,14	0,00	0,00	0,00	0,00	5.262,14
103	Investimentos	5.262,14	0,00	0,00	0,00	0,00	5.262,14
104	Inversões Financeiras	0,00	0,00	0,00	0,00	0,00	0,00
105	Amortização da Dívida	0,00	0,00	0,00	0,00	0,00	0,00
106	TOTAL	70.427,14	91.704,17	26.000,00	91.000,00	0,00	71.131,31

Este documento é copia do original assinado digitalmente por: GISELDA RAMOS MEIRA - 20/09/18 11:01 / PAULO CESAR LIMA SILVEIRA - 20/09/18 11:13

DEMONSTRATIVO DE EXECUÇÃO DOS RESTOS A PAGAR PROCESSADOS E NÃO PROCESSADOS LIQUIDADOS - ANEXO 2 DO BALANÇO ORÇAMENTÁRIO -PCASP PORT.Nº 437/2012

Nr.	G4 - RESTOS A PAGAR PROCESSADOS E NÃO PROCESSADOS LIQUIDADOS	INSCRITOS		PAGOS (c)	CANCELADOS (d)	SALDO (e) = (a + b - c - d)
		EM EXERCÍCIOS ANTERIORES (a)	EM 31 DE DEZEMBRO DE 2016 (b)			
107	DESPESAS CORRENTES	3.703.219,73	0,00	3.613.819,83	245,30	89.154,60
108	Pessoal e Encargos Sociais	2.948.233,18	0,00	2.901.351,41	245,30	46.636,47
109	Juros e Encargos da Dívida	0,00	0,00	0,00	0,00	0,00
110	Outras Despesas Correntes	754.986,55	0,00	712.468,42	0,00	42.518,13
111	DESPESAS DE CAPITAL	71.877,04	0,00	42.833,55	0,00	29.043,49
112	Investimentos	71.877,04	0,00	42.833,55	0,00	29.043,49
113	Inversões Financeiras	0,00	0,00	0,00	0,00	0,00
114	Amortização da Dívida	0,00	0,00	0,00	0,00	0,00
115	TOTAL	3.775.096,77	0,00	3.656.653,38	245,30	118.198,09

Nota Explicativa

Este documento é copia do original assinado digitalmente por: GISELDA RAMOS MEIRA - 20/09/18 11:01 / PAULO CESAR LIMA SILVEIRA - 20/09/18 11:13

XML nr.: 12

RIBAS DO RIO PARDO

PREFEITURA MUNICIPAL DE RIBAS DO RIO PARDO - Consolidado

Balanço Geral

Anexo 13 - Balanço Financeiro

Ano de 2017

Lei nº 4.320/64, Arts. 101 e 103, Portaria STN nº 437/2012 (Parte V do MCASP) e alterações, IPC 06 - TCE/MS, Resolução nº 54, de 14/12/2016.

20/09/2018

INGRESSOS					DISPÊNDIOS				
Nr.	G1 - ESPECIFICAÇÃO	NOTA	2017	2016	Nr.	G2 - ESPECIFICAÇÃO	NOTA	2017	2016
1	Receita Orçamentária (I)	0,00	84.284.892,00	87.183.402,97	69	Despesas Orçamentárias (VI)	0,00	83.516.275,52	87.215.856,22
2	00 Recursos Ordinários	0,00	19.918.327,17	24.795.282,75	70	00 Recursos Ordinários	0,00	25.753.962,34	26.903.684,25
3	01 Receitas de Impostos e de Transferência de Impostos - Educação	0,00	25.455.373,68	25.004.237,05	71	01 Receitas de Impostos e de Transferência de Impostos - Educação	0,00	19.102.107,77	18.023.617,66
4	02 Receitas de Impostos e de Transferência de Impostos – Saúde	0,00	14.825.326,10	12.396.389,69	72	02 Receitas de Impostos e de Transferência de Impostos – Saúde	0,00	15.324.879,82	14.398.130,99
5	03 Contribuição para o Regime Próprio de Previdência Social – RPPS (patronal, servidores e compensação financeira)	0,00	0,00	0,00	73	03 Contribuição para o Regime Próprio de Previdência Social – RPPS (patronal, servidores e compensação financeira)	0,00	0,00	0,00
6	04 Contribuição ao Programa Ensino Fundamental	0,00	0,00	0,00	74	04 Contribuição ao Programa Ensino Fundamental	0,00	0,00	0,00
7	05 Contribuição de Melhoria	0,00	0,00	0,00	75	05 Contribuição de Melhoria	0,00	0,00	0,00
8	10 Recursos diretamente arrecadados – (Administração Indireta e Fundos)	0,00	0,00	0,00	76	10 Recursos diretamente arrecadados – (Administração Indireta e Fundos)	0,00	0,00	0,00
9	12 Serviços de Saúde	0,00	0,00	0,00	77	12 Serviços de Saúde	0,00	0,00	0,00
10	13 Serviços Educacionais	0,00	0,00	0,00	78	13 Serviços Educacionais	0,00	0,00	0,00
11	14 Transferência de Recursos do Sistema Único de Saúde - SUS – UNIÃO	0,00	2.790.646,10	3.062.452,34	79	14 Transferência de Recursos do Sistema Único de Saúde - SUS – UNIÃO	0,00	3.242.207,65	3.069.515,03
12	15 Transferência de Recursos do Fundo Nacional do Desenvolvimento da Educação – FNDE	0,00	1.168.690,13	1.119.764,85	80	15 Transferência de Recursos do Fundo Nacional do Desenvolvimento da Educação – FNDE	0,00	1.361.528,06	1.422.600,85
13	16 Contribuição de Intervenção do Domínio Econômico – CIDE	0,00	27.949,33	82.528,05	81	16 Contribuição de Intervenção do Domínio Econômico – CIDE	0,00	0,00	0,00
14	17 Contribuição para o Custeio dos Serviços de Iluminação Pública - COSIP	0,00	374.977,90	700.377,30	82	17 Contribuição para o Custeio dos Serviços de Iluminação Pública - COSIP	0,00	575.730,13	740.171,88
15	18 Transferências do FUNDEB - (aplicação na remuneração e aperfeiçoamento dos profissionais do Magistério em efetivo exercício na Educação Básica – 60%)	0,00	10.163.314,91	10.748.845,67	83	18 Transferências do FUNDEB - (aplicação na remuneração e aperfeiçoamento dos profissionais do Magistério em efetivo exercício na Educação Básica – 60%)	0,00	11.757.189,08	9.343.235,35
16	19 Transferências do FUNDEB - (aplicação em outras despesas da Educação Básica - 40%)	0,00	2.315.380,34	1.575.882,31	84	19 Transferências do FUNDEB - (aplicação em outras despesas da Educação Básica - 40%)	0,00	1.694.947,70	2.951.021,55
17	20 Transferências de Convênios - União/Educação	0,00	242.100,00	111.427,70	85	20 Transferências de Convênios - União/Educação	0,00	242.100,00	0,00
18	21 Transferências de Convênios - União/Saúde	0,00	0,00	480.000,00	86	21 Transferências de Convênios - União/Saúde	0,00	0,00	1.510.036,46
19	22 Transferências de Convênios - União/Assistência Social	0,00	0,00	0,00	87	22 Transferências de Convênios - União/Assistência Social	0,00	0,00	0,00
20	23 Transferências de Convênios - União/Outros (não relacionados à educação/saúde/assistência social)	0,00	0,00	366.500,00	88	23 Transferências de Convênios - União/Outros (não relacionados à educação/saúde/assistência social)	0,00	1.387.688,72	3.014.394,82
21	24 Transferências de Convênios - Estado/Educação	0,00	221.955,40	193.673,60	89	24 Transferências de Convênios - Estado/Educação	0,00	153.089,63	112.487,10
22	25 Transferências de Convênios - Estado/Saúde	0,00	0,00	31.763,55	90	25 Transferências de Convênios - Estado/Saúde	0,00	99.000,00	221.570,00
23	26 Transferências de Convênios - Estado/Assistência Social	0,00	113.873,66	103.914,72	91	26 Transferências de Convênios - Estado/Assistência Social	0,00	0,00	0,00
24	27 Transferências de Convênios - Estado/Outros (não relacionados à educação/saúde/assistência social)	0,00	0,00	0,00	92	27 Transferências de Convênios - Estado/Outros (não relacionados à educação/saúde/assistência social)	0,00	0,00	25.480,00
25	28 Transferências de Convênios - Outros	0,00	0,00	0,00	93	28 Transferências de Convênios - Outros	0,00	0,00	0,00
26	29 Transferência de Recursos do Fundo Nacional de Assistência Social – FNAS	0,00	581.025,88	568.417,19	94	29 Transferência de Recursos do Fundo Nacional de Assistência Social – FNAS	0,00	356.305,56	761.603,82
27	30 Transferência de Recursos do Fundo Nacional de Habitação de Interesse Social - FNHIS	0,00	0,00	4.474,07	95	30 Transferência de Recursos do Fundo Nacional de Habitação de Interesse Social - FNHIS	0,00	0,00	0,00
28	31 Transferências de Recursos do Sistema único de Saúde – SUS/ESTADO - (Decreto nº 10.500, 28/09/ 2001 e Decreto nº 12.950, 31/03/2010)	0,00	820.064,07	768.419,93	96	31 Transferências de Recursos do Sistema único de Saúde – SUS/ESTADO - (Decreto nº 10.500, 28/09/ 2001 e Decreto nº 12.950, 31/03/2010)	0,00	0,00	0,00
29	32 Outros Recursos Destinados à Educação	0,00	0,00	0,00	97	32 Outros Recursos Destinados à Educação	0,00	0,00	0,00
30	33 Outros Recursos Destinados à Saúde	0,00	0,00	0,00	98	33 Outros Recursos Destinados à Saúde	0,00	0,00	0,00
31	34 Outros Recursos Destinados à Assistência Social	0,00	0,00	0,00	99	34 Outros Recursos Destinados à Assistência Social	0,00	0,00	0,00
32	41 Recursos Destinados ao RPPS – Plano Previdenciário	0,00	0,00	0,00	100	41 Recursos Destinados ao RPPS – Plano Previdenciário	0,00	0,00	0,00
33	42 Recursos Destinados ao RPPS – Plano Financeiro	0,00	0,00	0,00	101	42 Recursos Destinados ao RPPS – Plano Financeiro	0,00	0,00	0,00
34	43 Recursos da Taxa de Administração – RPPS	0,00	0,00	0,00	102	43 Recursos da Taxa de Administração – RPPS	0,00	0,00	0,00
35	44 Recursos do Superávit da Taxa de Administração	0,00	0,00	0,00	103	44 Recursos do Superávit da Taxa de Administração	0,00	0,00	0,00
36	50 FMDCA – Fundo Municipal dos Direitos da Criança e do Adolescente	0,00	54,18	82,81	104	50 FMDCA – Fundo Municipal dos Direitos da Criança e do Adolescente	0,00	0,00	0,00
37	51 FMMA – Fundo Municipal do Meio Ambiente	0,00	0,00	0,00	105	51 FMMA – Fundo Municipal do Meio Ambiente	0,00	0,00	0,00
38	60 Recursos próprios dos Consórcios - (artigo 4º Portaria STN nº 72/2012)	0,00	0,00	0,00	106	60 Recursos próprios dos Consórcios - (artigo 4º Portaria STN nº 72/2012)	0,00	0,00	0,00
39	61 Transferência de Consórcio - Contrato de Rateio - (artigo 9º Portaria STN nº 72/2012)	0,00	0,00	0,00	107	61 Transferência de Consórcio - Contrato de Rateio - (artigo 9º Portaria STN nº 72/2012)	0,00	0,00	0,00
40	70 Compensações Financeiras de Recursos Naturais	0,00	897.884,84	789.754,19	108	70 Compensações Financeiras de Recursos Naturais	0,00	0,00	0,00
41	71 Multas de Trânsito	0,00	0,00	0,00	109	71 Multas de Trânsito	0,00	0,00	0,00
42	80 Transferências do Estado - FUNDERSUL- Lei Estadual nº 1.963/1999 e Art. 2º, I, II, III e Art. 4º § 1º da Lei Estadual nº 3.140/2005	0,00	1.888.888,82	1.929.214,02	110	80 Transferências do Estado - FUNDERSUL- Lei Estadual nº 1.963/1999 e Art. 2º, I, II, III e Art. 4º § 1º da Lei Estadual nº 3.140/2005	0,00	600.101,38	2.153.039,98

Este documento é copia do original assinado digitalmente por: GISELDA RAMOS MEIRA - 20/09/18 11:01 / PAULO CESAR LIMA SILVEIRA - 20/09/18 11:13

43	81 Transferências do Estado - FIS - Art. 2º da Lei nº 2.105/2000 (Alterado pela Lei nº 4.170/2012)	0,00	2.479.059,49	2.350.001,18
44	82 Transferências do Estado FEAS - Decreto nº 13.111. 26/01/2011	0,00	0,00	0,00
45	88 Recursos de Transferências do Estado não classificáveis nos itens anteriores	0,00	0,00	0,00
46	89 Outras Receitas primárias	0,00	0,00	0,00
47	90 Operações de Crédito Internas	0,00	0,00	0,00
48	91 Operações de Crédito Externas	0,00	0,00	0,00
49	92 Alienação de Bens - Móveis	0,00	0,00	0,00
50	93 Alienação de Bens - Imóveis	0,00	0,00	0,00
51	94 Outras Receitas Não-Primárias	0,00	0,00	0,00
52	Transferências Financeiras Recebidas (II)	0,00	15.863.810,80	20.360.241,60
53	Transferências Financeiras Recebidas para Execução Orçamentária	0,00	14.550.942,02	19.221.213,74
54	Transferências Financeiras Recebidas Independente da Execução Orçamentária	0,00	1.312.868,78	1.139.027,86
55	Repasse Duodécimo Câmara Municipal	0,00	0,00	0,00
56	Outras Transferências Financeiras	0,00	1.312.868,78	1.139.027,86
57	Transferências Financeiras Recebidas para Aportes de recursos para o RPPS	0,00	0,00	0,00
58	Transferências Financeiras Recebidas para Aportes de recursos para o RGPS	0,00	0,00	0,00
59	Recebimentos Extraorçamentários (III)	0,00	18.621.288,54	16.120.998,56
60	Inscrição de Restos a Pagar não Processados	0,00	1.123.860,65	26.539,17
61	Inscrição de Restos a Pagar Processados	0,00	3.260.551,77	3.675.431,23
62	Consignações	0,00	13.107.375,76	12.098.984,34
63	Adiantamentos	0,00	0,00	0,00
64	Depósitos de Diversas Origens	0,00	1.129.500,36	320.043,82
65	Saldo do Exercício Anterior (IV)	0,00	4.452.488,65	4.632.252,83
66	Caixa e Equivalentes de Caixa	0,00	4.452.488,65	4.632.252,83
67	Depósitos Restituíveis e Valores Vinculados	0,00	0,00	0,00
68	TOTAL (V) = (I+II+III+IV)	0,00	123.222.479,99	128.296.895,96

111	81 Transferências do Estado - FIS - Art. 2º da Lei nº 2.105/2000 (Alterado pela Lei nº 4.170/2012)	0,00	1.670.069,57	1.997.239,71
112	82 Transferências do Estado FEAS - Decreto nº 13.111. 26/01/2011	0,00	0,00	0,00
113	88 Recursos de Transferências do Estado não classificáveis nos itens anteriores	0,00	195.368,11	568.026,77
114	89 Outras Receitas primárias	0,00	0,00	0,00
115	90 Operações de Crédito Internas	0,00	0,00	0,00
116	91 Operações de Crédito Externas	0,00	0,00	0,00
117	92 Alienação de Bens - Móveis	0,00	0,00	0,00
118	93 Alienação de Bens - Imóveis	0,00	0,00	0,00
119	94 Outras Receitas Não-Primárias	0,00	0,00	0,00
120	Transferências Financeiras Concedidas (VII)	0,00	18.874.880,85	20.360.241,60
121	Transferências Financeiras Concedidas para a Execução Orçamentária	0,00	18.874.880,85	20.360.241,60
122	Repasse Duodécimo Câmara Municipal	0,00	4.323.938,83	3.976.481,53
123	Outras Transferências Financeiras	0,00	14.550.942,02	16.383.760,07
124	Transferências Financeiras Concedidas Independente da Execução Orçamentária	0,00	0,00	0,00
125	Outras Transferências Financeiras	0,00	0,00	0,00
126	Transferências Financeiras Concedidas para Aportes de recursos para o RPPS	0,00	0,00	0,00
127	Transferências Financeiras Concedidas para Aportes de recursos para o RGPS	0,00	0,00	0,00
128	Pagamentos Extra-Orçamentários (VIII)	0,00	14.878.504,35	16.268.309,49
129	Restos a Pagar Processados Pagos	0,00	3.656.653,38	1.221.717,38
130	Restos a Pagar não Processados Pagos	0,00	91.000,00	1.164.314,31
131	Consignações	0,00	10.485.724,92	12.404.172,12
132	Outros Pagamentos Extra Orçamentários	0,00	645.126,05	1.478.105,68
133	Depósitos Restituíveis e Valores Vinculados	0,00	0,00	0,00
134	Saldo para o Exercício Seguinte (IX)	0,00	5.952.819,27	4.452.488,65
135	Caixa e Equivalentes de Caixa	0,00	5.952.819,27	4.452.488,65
136	Depósitos Restituíveis e Valores Vinculados	0,00	0,00	0,00
137	TOTAL (X) = (VI+VII+VIII+IX)	0,00	123.222.479,99	128.296.895,96

ESPECIFICAÇÃO

QUADRO ANEXO

Nr.	Fonte de Recursos	2017			2016		
		Receita Orçamentária (a)	Deduções da Receita Orçamentária (b)	Saldo (c) = (a - b)	Receita Orçamentária (d)	Deduções da Receita Orçamentária (e)	Saldo (f) = (d - e)
138		30.495.039,08	15.553,34	30.479.485,74	35.834.546,48	20.023,68	35.814.522,80
139		25.455.373,68	10.561.158,57	14.894.215,11	25.004.237,05	11.019.240,05	13.984.997,00
140		14.825.326,10	0,00	14.825.326,10	12.396.389,69	0,00	12.396.389,69
141		869.195,38	0,00	869.195,38	663.325,39	0,00	663.325,39
142		1.105.646,27	0,00	1.105.646,27	1.731.640,93	0,00	1.731.640,93
143		551.265,82	0,00	551.265,82	346.868,93	0,00	346.868,93
144		132.613,37	0,00	132.613,37	180.227,17	0,00	180.227,17
145		131.925,26	0,00	131.925,26	140.389,92	0,00	140.389,92
146		724.099,29	0,00	724.099,29	689.663,02	0,00	689.663,02
147		286.735,80	0,00	286.735,80	265.386,00	0,00	265.386,00
148		157.855,04	0,00	157.855,04	164.715,83	0,00	164.715,83
149		27.949,33	0,00	27.949,33	82.528,05	0,00	82.528,05
150		374.977,90	0,00	374.977,90	700.377,30	0,00	700.377,30
151		10.163.314,91	0,00	10.163.314,91	10.748.845,67	0,00	10.748.845,67
152		2.315.380,34	0,00	2.315.380,34	1.575.882,31	0,00	1.575.882,31
153		242.100,00	0,00	242.100,00	111.427,70	0,00	111.427,70
154		0,00	0,00	0,00	480.000,00	0,00	480.000,00
155		0,00	0,00	0,00	366.500,00	0,00	366.500,00
156		221.955,40	0,00	221.955,40	193.673,60	0,00	193.673,60
157		0,00	0,00	0,00	31.763,55	0,00	31.763,55
158		113.873,66	0,00	113.873,66	103.914,72	0,00	103.914,72
159		581.025,88	0,00	581.025,88	568.417,19	0,00	568.417,19
160		0,00	0,00	0,00	4.474,07	0,00	4.474,07
161		278.080,50	0,00	278.080,50	242.857,50	0,00	242.857,50

Este documento é copia do original assinado digitalmente por: GISELDA RAMOS MEIRA - 20/09/18 11:01 / PAULO CESAR LIMA SILVEIRA - 20/09/18 11:13

162		492.046,84	0,00	492.046,84	468.590,04	0,00	468.590,04
163		3.243,38	0,00	3.243,38	4.732,35	0,00	4.732,35
164		46.693,35	0,00	46.693,35	52.240,04	0,00	52.240,04
165		54,18	0,00	54,18	82,81	0,00	82,81
166		897.884,84	0,00	897.884,84	789.754,19	0,00	789.754,19
167		1.013.368,47	0,00	1.013.368,47	1.147.021,17	0,00	1.147.021,17
168		875.520,35	0,00	875.520,35	782.192,85	0,00	782.192,85
169		2.006.868,10	0,00	2.006.868,10	1.816.490,88	0,00	1.816.490,88
170		472.191,39	0,00	472.191,39	533.510,30	0,00	533.510,30
Nota Explicativa							

Este documento é copia do original assinado digitalmente por: GISELDA RAMOS MEIRA - 20/09/18 11:01 / PAULO CESAR LIMA SILVEIRA - 20/09/18 11:13

XML nr.: 13

RIBAS DO RIO PARDO

PREFEITURA MUNICIPAL DE RIBAS DO RIO PARDO - Consolidado

Balanço Geral

Anexo 14 - Balanço Patrimonial

Ano de 2017

Lei nº 4.320/64, Arts. 101 e 105, Portaria STN nº 437/2012 (Parte V do MCASP) e alterações, IPC 04 - TCE/MS, Resolução nº 54, de 14/12/2016.

20/09/2018

ATIVO

Nr.	G1 - ESPECIFICAÇÃO	NOTA¹	2017	2016
1	Ativo Circulante	0,00	0,00	0,00
2	Caixa e Equivalentes de Caixa	0,00	5.952.819,27	4.452.488,65
3	Créditos a Curto Prazo	0,00	19.305.647,48	15.721.832,38
4	Clientes	0,00	0,00	0,00
5	Créditos Tributários a Receber	0,00	1.455.395,94	0,00
6	Dívida Ativa Tributaria	0,00	17.083.445,56	14.563.770,52
7	Divida Ativa não Tributaria - Clientes	0,00	0,00	0,00
8	Empréstimos e Financiamentos Concedidos	0,00	0,00	0,00
9	(-) Ajuste de Perdas de Créditos a Curto Prazo	0,00	0,00	0,00
10	Demais Créditos e Valores a Curto Prazo	0,00	766.805,98	1.158.061,86
11	Investimentos e Aplicações Temporárias a Curto Prazo	0,00	0,00	0,00
12	Estoques	0,00	349.590,57	0,00
13	VPD Pagas Antecipadamente	0,00	0,00	0,00
14	Total do Ativo Circulante	0,00	25.608.057,32	20.174.321,03
15	Ativo Não Circulante	0,00	0,00	0,00
16	Realizável a Longo Prazo	0,00	0,00	0,00
17	Créditos a Longo Prazo	0,00	0,00	0,00
18	Clientes	0,00	0,00	0,00
19	Créditos Tributários a Receber	0,00	0,00	0,00
20	Dívida Ativa Tributária	0,00	0,00	0,00
21	Divida Ativa não Tributária - Clientes	0,00	0,00	0,00
22	Empréstimos e Financiamentos Concedidos	0,00	0,00	0,00
23	(-) Ajuste de Perdas de Créditos a Longo Prazo	0,00	0,00	0,00
24	Demais Créditos e Valores a Longo Prazo	0,00	0,00	0,00
25	Investimentos e Aplicações Temporárias a Longo Prazo	0,00	0,00	0,00
26	Estoques	0,00	0,00	0,00
27	VPD Pagas Antecipadamente	0,00	0,00	0,00
28	Investimentos	0,00	1.007,23	1.007,23
29	Participações Permanentes	0,00	1.007,23	1.007,23
30	Participações Avaliadas pelo Método de Equivalência Patrimonial	0,00	1.007,23	1.007,23
31	Participações Avaliadas pelo Método de Custo	0,00	0,00	0,00
32	Propriedades para Investimento	0,00	0,00	0,00
33	Demais Investimentos Permanentes	0,00	0,00	0,00
34	Imobilizado	0,00	46.272.938,64	45.221.884,08
35	Bens Móveis	0,00	11.009.408,34	10.214.098,34
36	Bens Imóveis	0,00	35.263.530,30	35.007.785,74
37	Intangíveis	0,00	0,00	0,00
38	Softwares	0,00	0,00	0,00
39	Marcas, Direitos e Patentes Industriais	0,00	0,00	0,00
40	Direito de Uso de Imóveis	0,00	0,00	0,00
41	Total do Ativo Não Circulante	0,00	46.273.945,87	45.222.891,31
42	TOTAL DO ATIVO	0,00	71.882.003,19	65.397.212,34

PASSIVO

Nr.	G2 - ESPECIFICAÇÃO	NOTA¹	2017	2016
43	Passivo Circulante	0,00	0,00	0,00
44	Obrigações Trabalhistas, Previdenciárias e Assistenciais a Pagar a Curto Prazo	0,00	2.253.597,69	2.916.302,10
45	Empréstimos e Financiamentos a Curto Prazo	0,00	0,00	0,00
46	Fornecedores e Contas a Pagar a Curto Prazo	0,00	1.125.152,17	940.576,52
47	Obrigações Fiscais a Curto Prazo	0,00	0,00	0,00
48	Obrigações de Repartições a Outros Entes	0,00	0,00	0,00
49	Provisões a Curto Prazo	0,00	0,00	0,00
50	Demais Obrigações a Curto Prazo	0,00	2.947.203,52	296.159,21
51	Total do Passivo Circulante	0,00	6.325.953,38	4.153.037,83
52	Passivo Não Circulante	0,00	0,00	0,00
53	Obrigações Trabalhistas, Previdenciárias e Assistenciais a Pagar a Longo Prazo	0,00	0,00	0,00
54	Empréstimos e Financiamentos a Longo Prazo	0,00	3.639.082,44	3.730.892,65
55	Fornecedores a Longo Prazo	0,00	0,00	0,00
56	Obrigações Fiscais a Longo Prazo	0,00	0,00	0,00
57	Provisões a Longo Prazo	0,00	0,00	0,00
58	Demais Obrigações a Longo Prazo	0,00	0,00	0,00
59	Resultado Diferido	0,00	0,00	0,00
60	Total do Passivo Não Circulante	0,00	3.639.082,44	3.730.892,65
61	Patrimônio Líquido	0,00	0,00	0,00
62	Patrimônio Social e Capital Social	0,00	0,00	0,00
63	Adiantamento para Futuro Aumento de Capital	0,00	0,00	0,00
64	Reservas de Capital	0,00	0,00	0,00
65	Ajustes de Avaliação Patrimonial	0,00	0,00	0,00
66	Reservas de Lucros	0,00	0,00	0,00
67	Demais Reservas	0,00	0,00	0,00
68	Resultados Acumulados	0,00	61.916.967,37	57.513.281,86
69	Resultado do exercício	0,00	4.060.742,88	9.710.446,12
70	Resultado de Exercícios Anteriores	0,00	57.513.281,86	47.802.835,74
71	Ajuste de Exercícios Anteriores	0,00	342.942,63	0,00
72	(-) Ações / Cotas em Tesouraria	0,00	0,00	0,00
73	Total do Patrimônio Líquido	0,00	61.916.967,37	57.513.281,86
74	TOTAL DO PASSIVO E DO PATRIMONIO LÍQUIDO	0,00	71.882.003,19	65.397.212,34

QUADRO DOS ATIVOS E PASSIVOS FINANCEIROS E PERMANENTES - LEI Nº 4.320/64

Nr.	G3 - ESPECIFICAÇÃO	NOTA¹	2017	2016
75	ATIVO (I)	0,00	71.882.003,19	65.397.212,34
76	Ativo Financeiro	0,00	5.952.819,27	4.452.488,65
77	Ativo Permanente	0,00	65.929.183,92	60.944.723,69
78	Total do Ativo	0,00	71.882.003,19	65.397.212,34
79	PASSIVO (II)	0,00	11.100.289,92	7.899.114,94
80	Passivo Financeiro	0,00	7.461.207,48	4.168.222,29
81	Passivo Permanente	0,00	3.639.082,44	3.730.892,65

QUADRO DAS CONTAS DE COMPENSAÇÃO - LEI Nº 4.320/64

Nr.	G4 - ESPECIFICAÇÃO	NOTA¹	2017	2016
84	ATOS POTENCIAIS ATIVOS	0,00	0,00	0,00
85	Garantias e Contragarantias Recebidas	0,00	0,00	0,00
86	Direitos Conveniados e Outros Instrumentos Congeneres	0,00	0,00	0,00
87	Direitos Contratuais	0,00	0,00	0,00
88	Outros Atos Potenciais Ativos	0,00	0,00	0,00
89	Total dos Atos Potenciais Ativos	0,00	0,00	0,00
90	ATOS POTENCIAIS PASSIVOS	0,00	0,00	0,00

Este documento é copia do original assinado digitalmente por: GISELDA RAMOS MEIRA - 20/09/18 11:01 / PAULO CESAR LIMA SILVEIRA - 20/09/18 11:13

82	Total do Passivo	0,00	11.100.289,92	7.899.114,94	91	Garantias e Contragarantias Concedidas	0,00	0,00	0,00
83	SALDO PATRIMONIAL (I -II)	0,00	60.781.713,27	57.498.097,40	92	Obrigações Conveniados e Outros Instrumentos Congeneres	0,00	0,00	0,00
					93	Obrigações Contratuais	0,00	30.116.932,54	13.595.918,20
					94	Outros Atos Potenciais Passivos	0,00	0,00	0,00
					95	Total dos Atos Potenciais Passivos	0,00	30.116.932,54	13.595.918,20

QUADRO DO SUPERÁVIT/DÉFICIT FINANCEIRO

Nr.	Fonte de Recursos	NOTA²	2017	2016
96		0,00	151.191,60	246.049,65
97		0,00	-835.029,65	-1.052.701,80
98		0,00	-1.217.694,67	987.820,19
99		0,00	100.638,92	23.272,94
100		0,00	15.832,90	100.194,39
101		0,00	20.596,46	14.920,05
102		0,00	-21.659,17	-6.887,24
103		0,00	-156.870,51	-43.382,89
104		0,00	-26.722,84	7.567,98
105		0,00	129.756,03	65.293,65
106		0,00	7.087,83	1.344,34
107		0,00	80.072,58	205,15
108		0,00	8.376,06	15,14
109		0,00	215.189,26	394,97
110		0,00	-143.790,94	15.303,60
111		0,00	153.004,58	409,69
112		0,00	941,90	891,30
113		0,00	181,19	0,00
114		0,00	93.620,98	-5.269,61
115		0,00	-921.059,99	68.415,29
116		0,00	322,04	212.628,70
117		0,00	34.792,22	33.544,18
118		0,00	23.586,94	18.279,80
119		0,00	1.147.041,25	1.339.851,87
120		0,00	0,00	23.111,93
121		0,00	24.890,58	684,25
122		0,00	60.614,95	4.419,55
123		0,00	-792.314,15	242.663,37
124		0,00	92.058,63	1.375,20
125		0,00	299.595,16	53.509,39
126		0,00	-2.546,04	-4.862,89
127		0,00	-5.154,42	0,00
128		0,00	1.008,48	954,30
129		0,00	61.131,14	0,00
130		0,00	42.357,89	17.370,69
131		0,00	96.910,23	25.340,91
132		0,00	-54.843,38	-124.635,27
133		0,00	10.709,32	77,63
134		0,00	-1.102,55	-5.697,98

Nota Explicativa

Este documento é copia do original assinado digitalmente por: GISELDA RAMOS MEIRA - 20/09/18 11:01 / PAULO CESAR LIMA SILVEIRA - 20/09/18 11:13

XML nr.: 14

RIBAS DO RIO PARDO

PREFEITURA MUNICIPAL DE RIBAS DO RIO PARDO - Consolidado

Balanço Geral

Anexo 15 - Demonstrativo das Variações Patrimoniais

Ano de 2017

Lei nº 4.320/64, Arts. 101 e 104, Portaria STN nº 437/2012 (Parte V do MCASP) e alterações, IPC 05 - TCE/MS, Resolução nº 54, de 14/12/2016.

20/09/2018

Nr.	G1 - VARIAÇÕES PATRIMONIAIS QUANTITATIVAS	EXERCÍCIO ATUAL	EXERCÍCIO ANTERIOR
1	VARIAÇÕES PATRIMONIAIS AUMENTATIVAS	104.301.819,58	118.982.615,84
2	Impostos, Taxas e Contribuições de Melhoria	18.773.161,15	15.908.203,60
3	Impostos	18.773.161,15	15.719.498,75
4	Taxas	0,00	188.704,85
5	Contribuições de Melhoria	0,00	0,00
6	Contribuições	374.977,90	700.377,30
7	Contribuições Sociais	0,00	0,00
8	Contribuições de Intervenção no Domínio Econômico	0,00	0,00
9	Contribuição de Iluminação Pública	374.977,90	700.377,30
10	Contribuições de Interesse das Categorias Profissionais	0,00	0,00
11	Exploração e Venda de Bens, Serviços e Direitos	0,00	364.418,93
12	Venda de Mercadorias	0,00	0,00
13	Venda de Produtos	0,00	0,00
14	Exploração de Bens e Direitos e Prestação de Serviços	0,00	364.418,93
15	Variações Patrimoniais Aumentativas Financeiras	387.965,91	654.033,71
16	Juros e Encargos de Empréstimos e Financiamentos Concedidos	0,00	0,00
17	Juros e Encargos de Mora	0,00	76.326,69
18	Variações Monetárias e Cambiais	0,00	0,00
19	Descontos Financeiros Obtidos	0,00	0,00
20	Remuneração de Depósitos Bancários e Aplicações Financeiras	387.965,91	577.707,02
21	Outras Variações Patrimoniais Aumentativas – Financeiras	0,00	0,00
22	Transferências e Delegações Recebidas	84.763.850,79	93.360.387,60
23	Transferências Intragovernamentais	15.863.810,80	20.360.241,60
24	Transferências Intergovernamentais	56.456.280,73	60.708.703,28
25	Transferências das Instituições Privadas	0,00	0,00
26	Transferências das Instituições Multigovernamentais	12.443.759,26	12.291.442,72
27	Transferências de Consórcios Públicos	0,00	0,00
28	Transferências do Exterior	0,00	0,00
29	Execução Orçamentária Delegada de Entes	0,00	0,00
30	Transferências de Pessoas Físicas	0,00	0,00
31	Outras Transferências e Delegações Recebidas	0,00	0,00
32	Valorização e Ganhos com Ativos e Desincorporação de Passivos	0,00	6.038.325,68
33	Reavaliação de Ativos	0,00	6.038.325,68
34	Ganhos com Alienação	0,00	0,00
35	Ganhos com Incorporação de Ativos	0,00	0,00
36	Desincorporação de Passivos	0,00	0,00
37	Reversão de Redução ao Valor Recuperável	0,00	0,00
38	Outras Variações Patrimoniais Aumentativas	1.863,83	1.956.869,02
39	Variação Patrimonial Aumentativa a Classificar	0,00	0,00
40	Resultado Positivo de Participações	0,00	0,00
41	Reversão de Provisões e Ajustes de Perdas	0,00	0,00
42	Diversas Variações Patrimoniais Aumentativas	1.863,83	1.956.869,02
43	TOTAL DAS VARIAÇÕES PATRIMONIAIS AUMENTATIVAS (I)	104.301.819,58	118.982.615,84
44	VARIAÇÕES PATRIMONIAIS DIMINUTIVAS	100.241.076,70	109.272.169,72
45	Pessoal e Encargos	47.777.776,07	48.339.284,63
46	Remuneração a Pessoal	19.119.583,31	24.345.174,37
47	Encargos Patronais	7.910.626,30	6.003.096,96
48	Benefícios a Pessoal	0,00	0,00
49	Outras Variações Patrimoniais Diminutivas - Pessoal e Encargos	20.747.566,46	17.991.013,30
50	Benefícios Previdenciários e Assistenciais	100.075,73	101.238,45
51	Aposentadorias e Reformas	0,00	0,00

Nr.	G2 - VARIAÇÕES PATRIMONIAIS QUALITATIVAS	EXERCÍCIO ATUAL	EXERCÍCIO ANTERIOR
99	VARIAÇÕES PATRIMONIAIS QUALITATIVAS AUMENTATIVAS	0,00	0,00
100	Incorporação de ativo	0,00	0,00
101	Desincorporação de passivo	0,00	0,00
102	VARIAÇÕES PATRIMONIAIS QUALITATIVAS DIMINUTIVAS	0,00	1.715.459,84
103	Incorporação de passivo	0,00	0,00
104	Desincorporação de ativo	0,00	1.715.459,84

Este documento é copia do original assinado digitalmente por: GISELDA RAMOS MEIRA - 20/09/18 11:01 / PAULO CESAR LIMA SILVEIRA - 20/09/18 11:13

52	Pensões	2.270,73	2.838,45
53	Benefícios de Prestação Continuada	0,00	0,00
54	Benefícios Eventuais	59.144,49	60.000,00
55	Políticas Publicas de Transferência de Renda	38.400,00	38.400,00
56	Outros Benefícios Previdenciários e Assistenciais	260,51	0,00
57	Uso de Bens, Serviços e Consumo de Capital Fixo	29.898.698,55	31.488.250,55
58	Uso de Material de Consumo	7.604.780,76	11.170.246,22
59	Serviços	22.293.917,79	20.318.004,33
60	Depreciação, Amortização e Exaustão	0,00	0,00
61	Variações Patrimoniais Diminutivas Financeiras	448.475,55	1.608.373,68
62	Juros e Encargos de Empréstimos e Financiamentos Obtidos	135.682,05	134.870,81
63	Juros e Encargos de Mora	723,48	11.160,35
64	Variações Monetárias e Cambiais	312.070,02	1.462.342,52
65	Descontos Financeiros Concedidos	0,00	0,00
66	Outras Variações Patrimoniais Diminutivas – Financeiras	0,00	0,00
67	Transferências e Delegações Concedidas	18.874.880,85	20.360.241,60
68	Transferências Intragovernamentais	18.874.880,85	20.360.241,60
69	Transferências Intergovernamentais	0,00	0,00
70	Transferências a Instituições Privadas	0,00	0,00
71	Transferências a Instituições Multigovernamentais	0,00	0,00
72	Transferências a Consórcios Públicos	0,00	0,00
73	Transferências ao Exterior	0,00	0,00
74	Execução Orçamentária Delegada de Entes	0,00	0,00
75	Outras Transferências e Delegações Concedidas	0,00	0,00
76	Desvalorização e Perdas de Ativos e Incorporação de Passivos	194.309,92	1.715.459,84
77	Redução a Valor Recuperável e Ajuste para Perdas	194.309,92	0,00
78	Perdas com Alienação	0,00	0,00
79	Perdas Involuntárias	0,00	0,00
80	Incorporação de Passivos	0,00	0,00
81	Desincorporação de Ativos	0,00	1.715.459,84
82	Tributárias	751.467,88	671.624,56
83	Impostos, Taxas e Contribuições de Melhoria	53.347,28	0,00
84	Contribuições	698.120,60	671.624,56
85	Custo das Mercadorias e Produtos Vendidos, e dos Serviços Prestados	0,00	0,00
86	Custos das Mercadorias Vendidas	0,00	0,00
87	Custos dos Produtos Vendidos	0,00	0,00
88	Custos dos Serviços Prestados	0,00	0,00
89	Outras Variações Patrimoniais Diminutivas	2.195.392,15	4.987.696,41
90	Premiações	4.900,00	0,00
91	Resultado Negativo de Participações	0,00	0,00
92	Incentivos	0,00	0,00
93	Subvenções Econômicas	0,00	0,00
94	Participações e Contribuições	0,00	0,00
95	Constituição de Provisões	0,00	0,00
96	Diversas Variações Patrimoniais Diminutivas	2.190.492,15	4.987.696,41
97	TOTAL DAS VARIAÇÕES PATRIMONIAIS DIMINUTIVAS (II)	100.241.076,70	109.272.169,72
98	RESULTADO PATRIMONIAL DO PERÍODO (III) = (I - II)	4.060.742,88	9.710.446,12

Nota Explicativa

Este documento é copia do original assinado digitalmente por: GISELDA RAMOS MEIRA - 20/09/18 11:01 / PAULO CESAR LIMA SILVEIRA - 20/09/18 11:13

XML nr.: 15

RIBAS DO RIO PARDO

PREFEITURA MUNICIPAL DE RIBAS DO RIO PARDO - Consolidado

Balanço Geral

Anexo 16 - Demonstrativo das Dívidas Fundadas Internas e Externas

Ano de 2017

Lei nº 4.320/64 , Arts. 101 e 105, inc. IV, § 4º, Portaria STN nº 437/2012 (Parte V do MCASP) e alterações, - TCE/MS - Resolução nº 54, de 14/12/2016.

20/09/2018

DEMONSTRATIVO DAS DÍVIDAS FUNDADAS INTERNAS

Nr.	ATUALIZAÇÕES				SALDO DO EXERCÍCIO ANTERIOR (A)	MOVIMENTAÇÕES NO EXERCÍCIO - ACRÉSCIMOS			MOVIMENTAÇÕES NO EXERCÍCIO - DECRÉSCIMOS			SALDO PARA O EXERCÍCIO SEGUINTE H=(A+B+C+D-E-F-G)
	LEIS (NÚMERO E DATA)	CONTRATO	CREDOR	VALOR		CONTRATAÇÃO / ENCAMPAÇÃO (B)	ATUALIZAÇÃO (C)	CAPITALIZAÇÃO (D)	AMORTIZAÇÃO (E)	PAGTO ENCARGOS (F)	RESGATE ESCRITURAL (G)	
1	Dívida Fundada Interna	Dívida Fundada Interna	Dívida Fundada Interna	0,00	3.730.892,65	0,00	334.963,24	0,00	0,00	426.773,45	0,00	3.639.082,44
				0,00	3.730.892,65	0,00	334.963,24	0,00	0,00	426.773,45	0,00	3.639.082,44

DEMONSTRATIVO DAS DÍVIDAS FUNDADAS EXTERNAS

Nr.	ATUALIZAÇÕES					SALDO DO EXERCÍCIO ANTERIOR (A)	MOVIMENTAÇÕES NO EXERCÍCIO - ACRÉSCIMOS			MOVIMENTAÇÕES NO EXERCÍCIO - DECRÉSCIMOS			SALDO PARA O EXERCÍCIO SEGUINTE H=(A+B+C+D-E-F-G)
	LEIS (NÚMERO E DATA)	CONTRATO	CREDOR	MOEDA REAL/DOLAR	VALOR		CONTRATAÇÃO/ ENCAMPAÇÃO (B)	ATUALIZAÇÃO (C)	CAPITALIZAÇÃO (D)	AMORTIZAÇÃO (E)	PAGTO ENCARGOS (F)	RESGATE ESCRITURAL (G)	
2	0,00	0,00	0,00	0,00	0,00	0,00	0,00	0,00	0,00	0,00	0,00	0,00	0,00
				0,00	0,00	0,00	0,00	0,00	0,00	0,00	0,00	0,00	0,00

Nota Explicativa

Este documento é copia do original assinado digitalmente por: GISELDA RAMOS MEIRA - 20/09/18 11:01 / PAULO CESAR LIMA SILVEIRA - 20/09/18 11:13

Ministério da Fazenda

Receita Federal
Delegacia da Receita Federal em Campo Grande - MS

Ofício Nº 0034/2018-SACAT/DRF-CAMPO GRANDE/MS

Campo Grande, 18 de janeiro de 2018.

A Sua Excelência o Senhor
Paulo César Lima Silveira
Prefeito do Município de Ribas do Rio Pardo - MS
Rua Conceição do Rio Pardo, 1.725 - Centro
CEP: 79.180-000 – Ribas do Rio Pardo - MS

Assunto: Informação de saldo devedor de parcelamentos em 31/12/2017.

Senhor Prefeito,

Para fins de informação, apresentamos a apuração do saldo devedor dos parcelamentos de responsabilidade do **Município de Ribas do Rio Pardo - MS, CNPJ nº 03.501.541/0001-91**, sendo **02 (dois) parcelamentos** referentes aos *débitos previdenciários* e **01 (um) parcelamento** referente aos *débitos pasep*, com saldos atualizados até **31/12/2017.**

MODALIDADE ESPECIAL: PREM - MP 778/2017 - Lei 13.485/2017 (previdenciário)

PROCESSO: 10140.721525/2017-98 – (parcelamento a consolidar)	
DEBCAD PARCELADO	**SALDO DEVEDOR EM 31/12/2017**
13.096.700-9, 13.553.923-4, 13.743.118-0, 13.743.119-8, 40.232.765-9, 40.843.171-7, 40.843.173-3, 32.516.323-5, 35.125.891-4, 35.125.900-7, 55.787.544-7, 60.008.181-8.	**R$ 2.603.918,81**

MODALIDADE: LEI 10.522/2002 – PARCWEBPREV (previdenciário)

PROCESSO: 10140.722075/2017-51 (parcelamento nº 621158364)		
DEBCAD PARCELADO: 13.912.837-9, 13.912.838-7		
MÁXIMO DE PARCELAS PREVISTAS	**PARCELAS A VENCER**	**SALDO DEVEDOR EM 31/12/2017**
60	55	**R$ 668.497,17**

MODALIDADE ESPECIAL: - PASEP - SIPADE

PROCESSO: 10140.720600/2014-51		
MÁXIMO DE PARCELAS PREVISTAS	**PARCELAS A VENCER**	**SALDO DEVEDOR EM 31/12/2017**
60	15	**R$ 398.437,20**

Ressaltamos que este ofício se refere apenas aos *débitos parcelados* do município, apurados individualmente por *modalidade de parcelamento* e não impede a cobrança de eventuais resíduos.

Lembramos, ainda, da obrigatoriedade de encaminhamento até o último dia útil do mês de fevereiro, do ***Demonstrativo de apuração da RCL (anexo III)*** de que trata o inciso I do caput do art. 53 da Lei Complementar nº 101/2000, referente ao ano de 2017.

Atenciosamente,

PREFEITURA MUNICIPAL
DE RIBAS DO RIO PARDO
PROTOCOLO Nº: 608/18
ENTRADA: 08/02/18
SERVIDOR:

Liliam Regina de Souza Espíndola
Chefe Substituta Sacat – DRF/CGE/MS
Matrícula 1292305

Criado em 18/01/18

Rua Desembargador Leão do Carmo, 3, Jd Veraneio - CEP 79037-902. email: gabinete.drfcge@rfb.gov.br

Este documento é cópia do original assinado digitalmente por: GISELDA RAMOS MEIRA - 20/09/18 11:01 / PAULO CESAR LIMA SILVEIRA - 20/09/18 11:13

Ministério da Fazenda

Receita Federal
Delegacia da Receita Federal em Campo Grande - MS

Ofício Nº 0034/2018-SACAT/DRF-CAMPO GRANDE/MS

Campo Grande, 18 de janeiro de 2018.

A Sua Excelência o Senhor
Paulo César Lima Silveira
Prefeito do Município de Ribas do Rio Pardo - MS
Rua Conceição do Rio Pardo, 1.725 - Centro
CEP: 79.180-000 – Ribas do Rio Pardo - MS

Assunto: Informação de saldo devedor de parcelamentos em 31/12/2017.

Senhor Prefeito,

Para fins de informação, apresentamos a apuração do saldo devedor dos parcelamentos de responsabilidade do **Município de Ribas do Rio Pardo - MS, CNPJ nº 03.501.541/0001-91**, sendo **02 (dois) parcelamentos** referentes aos *débitos previdenciários* e **01 (um) parcelamento** referente aos *débitos pasep*, com saldos atualizados até **31/12/2017.**

MODALIDADE ESPECIAL: PREM - MP 778/2017 - Lei 13.485/2017 (previdenciário)

PROCESSO: 10140.721525/2017-98 – (parcelamento a consolidar)	
DEBCAD PARCELADO	**SALDO DEVEDOR EM 31/12/2017**
13.096.700-9, 13.553.923-4, 13.743.118-0, 13.743.119-8, 40.232.765-9, 40.843.171-7, 40.843.173-3, 32.516.323-5, 35.125.891-4, 35.125.900-7, 55.787.544-7, 60.008.181-8.	**R$ 2.603.918,81**

MODALIDADE: LEI 10.522/2002 – PARCWEBPREV (previdenciário)

PROCESSO: 10140.722075/2017-51 (parcelamento nº 621158364)		
DEBCAD PARCELADO: 13.912.837-9, 13.912.838-7		
MÁXIMO DE PARCELAS PREVISTAS	**PARCELAS A VENCER**	**SALDO DEVEDOR EM 31/12/2017**
60	55	**R$ 668.497,17**

MODALIDADE ESPECIAL: - PASEP - SIPADE

PROCESSO: 10140.720600/2014-51		
MÁXIMO DE PARCELAS PREVISTAS	**PARCELAS A VENCER**	**SALDO DEVEDOR EM 31/12/2017**
60	15	**R$ 398.437,20**

Ressaltamos que este ofício se refere apenas aos *débitos parcelados* do município, apurados individualmente por *modalidade de parcelamento* e não impede a cobrança de eventuais resíduos.

Lembramos, ainda, da obrigatoriedade de encaminhamento até o último dia útil do mês de fevereiro, do ***Demonstrativo de apuração da RCL (anexo III)*** de que trata o inciso I do caput do art. 53 da Lei Complementar nº 101/2000, referente ao ano de 2017.

Atenciosamente,

PREFEITURA MUNICIPAL
DE RIBAS DO RIO PARDO
PROTOCOLO Nº: 608/18
ENTRADA: 08/02/18
SERVIDOR:

Liliam Regina de Souza Espíndola
Chefe Substituta Sacat – DRF/CGE/MS
Matrícula 1292305

Criado em 18/01/18

Rua Desembargador Leão do Carmo, 3, Jd Veraneio - CEP 79037-902. email: gabinete.drfcge@rfb.gov.br

Este documento é cópia do original assinado digitalmente por: GISELDA RAMOS MEIRA - 20/09/18 11:01 / PAULO CESAR LIMA SILVEIRA - 20/09/18 11:13

XML nr.: 16

RIBAS DO RIO PARDO

PREFEITURA MUNICIPAL DE RIBAS DO RIO PARDO - Consolidado

Balanço Geral

Anexo 17 - Demonstrativo da Dívida Flutuante

Ano de 2017

Lei nº 4.320/64 Arts. 101 e 105, inc. III, § 3, Portaria STN nº 437/2012 (Parte V MCASP) e alterações - TCE/MS Resolução nº 54, de 14/12/2016.

20/09/2018

Nr.	G1 - TÍTULOS	SALDO DO EXERCÍCIO 2016	MOVIMENTO DO EXERCÍCIO			SALDO PARA O EXERCÍCIO 2018
			INSCRIÇÃO	BAIXA POR PAGTO	BAIXA POR CANCELAMENTO	
1	RESTOS A PAGAR PROCESSADOS (I)	3.775.096,77	3.260.551,77	3.656.653,38	245,30	3.378.749,86
2	Restos a Pagar em 2017	0,00	3.260.551,77	0,00	0,00	3.260.551,77
3	Restos a Pagar em 2016	3.675.431,23	0,00	3.595.459,60	245,30	79.726,33
4	Restos a Pagar em 2015	99.651,85	0,00	61.193,78	0,00	38.458,07
5	Restos a Pagar em 2014	13,69	0,00	0,00	0,00	13,69
6	Restos a Pagar em 2013	0,00	0,00	0,00	0,00	0,00
7	Restos a Pagar em 2012 ou mais anos	0,00	0,00	0,00	0,00	0,00
8	RESTOS A PAGAR NÃO PROCESSADOS (II)	96.966,31	1.120.502,44	91.000,00	0,00	1.126.468,75
9	Restos a Pagar em 2017	0,00	1.120.502,44	0,00	0,00	1.120.502,44
10	Restos a Pagar em 2016	26.539,17	0,00	26.000,00	0,00	539,17
11	Restos a Pagar em 2015	70.311,39	0,00	65.000,00	0,00	5.311,39
12	Restos a Pagar em 2014	115,75	0,00	0,00	0,00	115,75
13	Restos a Pagar em 2013	0,00	0,00	0,00	0,00	0,00
14	Restos a Pagar em 2012 ou mais anos	0,00	0,00	0,00	0,00	0,00
15	TOTAL DE RESTOS A PAGAR (III) = (I + II)	3.872.063,08	4.381.054,21	3.747.653,38	245,30	4.505.218,61
16	SERVIÇOS DA DÍVIDA A PAGAR	0,00	0,00	0,00	0,00	0,00
17	Serviços da Dívida a Pagar em 2017	0,00	0,00	0,00	0,00	0,00
18	Serviços da Dívida a Pagar em 2016	0,00	0,00	0,00	0,00	0,00
19	Serviços da Dívida a Pagar em 2015	0,00	0,00	0,00	0,00	0,00
20	Serviços da Dívida a Pagar em 2014	0,00	0,00	0,00	0,00	0,00
21	Serviços da Dívida a Pagar em 2013	0,00	0,00	0,00	0,00	0,00
22	Serviços da Dívida a Pagar em 2012 ou mais anos	0,00	0,00	0,00	0,00	0,00
23	DEPÓSITOS/CONSIGAÇÕES	296.159,21	13.302.208,87	10.638.237,95	0,00	2.960.130,13
24	DÉBITOS DE TESOURARIA	0,00	0,00	0,00	0,00	0,00
25	TOTAL DAS DÍVIDAS FLUTUANTES	4.168.222,29	17.683.263,08	14.385.891,33	245,30	7.465.348,74

Nota Explicativa

Este documento é copia do original assinado digitalmente por: GISELDA RAMOS MEIRA - 20/09/18 11:01 / PAULO CESAR LIMA SILVEIRA - 20/09/18 11:13

XML nr.: 17

RIBAS DO RIO PARDO

PREFEITURA MUNICIPAL DE RIBAS DO RIO PARDO - Consolidado

Balanço Geral

Anexo 18 - Demonstrativo dos Fluxos de Caixa

Ano de 2017

Portaria STN nº 437/2012 (Parte V do MCASP) e alterações, IPC 08 - TCE/MS Resolução nº 54, de 14/12/2016. 20/09/2018

Nr.	G1 - FLUXOS DE CAIXA DAS ATIVIDADES OPERACIONAIS	2017	2016
1	FLUXOS DE CAIXA DAS ATIVIDADES OPERACIONAIS	14.092.020,52	17.691.991,81
2	Ingressos	123.649.423,64	129.580.874,49
3	Receitas derivadas e originárias	15.377.188,94	13.901.222,86
4	Transferências correntes recebidas	94.027.693,92	103.260.623,47
5	Outros ingressos operacionais	14.244.540,78	12.419.028,16
6	Desembolsos	109.557.403,12	111.888.882,68
7	Pessoal e demais despesas	79.424.507,42	77.500.332,12
8	Juros e encargos da dívida	136.405,53	146.031,16
9	Transferências concedidas	18.874.880,85	20.360.241,60
10	Outros Desembolsos Operacionais	11.121.609,32	13.882.277,80
11	Fluxo de Caixa Líquido das Atividades Operacionais(I)	14.092.020,52	17.691.991,81
12	FLUXOS DE CAIXA DAS ATIVIDADES DE INVESTIMENTO	- 2.914.723,30	- 6.844.450,76
13	Ingressos	0,00	268.860,00
14	Alienação de bens	0,00	268.860,00
15	Amortização de emprestimos e financiamentos concedidos	0,00	0,00
16	Outros ingressos de investimentos	0,00	0,00
17	Desembolsos	2.914.723,30	7.113.310,76
18	Aquisição de ativos não circulante	2.914.723,30	7.113.310,76
19	Concessão de emprestimos e financiamentos	0,00	0,00
20	Outros desembolsos de investimentos	0,00	0,00
21	Fluxo de caixa líquido das atividades de investimento(II)	- 2.914.723,30	- 6.844.450,76
22	FLUXOS DE CAIXA DAS ATIVIDADES DE FINANCIAMENTO	0,00	0,00
23	Ingressos	0,00	0,00
24	Operacões de crédito	0,00	0,00
25	Integralização de capital social de empresas dependentes	0,00	0,00
26	Transferencias de capital recebidas	0,00	0,00
27	Outros ingressos de financiamentos	0,00	0,00
28	Desembolsos	403.880,23	821.992,61
29	Amortização/refinanciamento da dívida	403.880,23	821.992,61
30	Outros desembolsos de financiamentos	0,00	0,00
31	Fluxo de caixa líquido das atividades de financiamento(III)	- 403.880,23	- 821.992,61
32	GERAÇÃO LÍQUIDA DE CAIXA E EQUIVALENTE DE CAIXA(I+II+III)	10.773.416,99	10.025.548,44
33	Caixa e Equivalentes de Caixa Inicial	4.452.488,65	0,00
34	Caixa e Equivalentes de Caixa Final	5.952.819,27	4.452.488,65

Nr.	G2 - QUADRO DE RECEITAS DERIVADAS E ORIGINÁRIAS	2017	2016
35	RECEITAS DERIVADAS E ORIGINÁRIAS	15.377.188,94	13.901.222,86
36	Receita Tributária	14.160.906,87	11.580.527,08
37	Receita de Contribuições	374.977,90	700.377,30
38	Receita Patrimonial	20.654,52	351.244,82
39	Receita Agropecuária	0,00	0,00
40	Receita Industrial	0,00	0,00
41	Receita de Serviços	0,00	0,00
42	Remuneração das Disponibilidades	387.965,91	577.707,02
43	Outras Receitas Derivadas e Originárias	432.683,74	691.366,64
44	Total das Receitas Derivadas e Originárias	15.377.188,94	13.901.222,86

Nr.	G3 - QUADRO DE TRANSFERÊNCIAS RECEBIDAS E CONCEDIDAS	2017	2016
45	TRANSFERÊNCIAS RECEBIDAS	94.027.693,92	103.260.623,47
46	Intergovernamentais	67.032.992,64	71.747.967,01
47	da União	32.666.536,52	34.492.505,34
48	de Estados e Distrito Federal	34.366.456,12	37.255.461,67

Este documento é copia do original assinado digitalmente por: GISELDA RAMOS MEIRA - 20/09/18 11:01 / PAULO CESAR LIMA SILVEIRA - 20/09/18 11:13

49	de Municípios	0,00	0,00
50	Intragovernamentais	14.550.942,02	19.221.213,74
51	Outras transferências recebidas	12.443.759,26	12.291.442,72
52	Total das Transferências Recebidas	94.027.693,92	103.260.623,47
53	TRANSFERÊNCIAS CONCEDIDAS	18.874.880,85	20.360.241,60
54	Intergovernamentais	0,00	0,00
55	a União	0,00	0,00
56	a Estados e Distrito Federal	0,00	0,00
57	a Municípios	0,00	0,00
58	Intragovernamentais	0,00	0,00
59	Outras transferências concedidas	18.874.880,85	20.360.241,60
60	Total das Transferências Concedidas	18.874.880,85	20.360.241,60

Nr.	G4 - QUADRO DE DESEMBOLSOS DE PESSOAL E DEMAIS DESPESAS POR FUNÇÃO	2017	2016
61	Legislativa	0,00	2.791.458,41
62	Judiciária	0,00	0,00
63	Essencial a Justiça	0,00	0,00
64	Administração	15.742.593,11	10.773.328,77
65	Defesa Nacional	0,00	0,00
66	Segurança Pública	0,00	0,00
67	Relações Exteriores	0,00	0,00
68	Assistência Social	3.089.011,68	4.768.548,62
69	Previdencia social	0,00	0,00
70	Saúde	19.368.660,92	18.325.997,82
71	Trabalho	0,00	0,00
72	Educação	36.231.761,50	32.195.910,82
73	Cultura	150.267,30	305.067,71
74	Direitos da Cidadania	0,00	0,00
75	Urbanismo	1.557.061,98	4.535.853,66
76	Habitação	0,00	0,00
77	Saneamento	0,00	0,00
78	Gestão Ambiental	331.766,12	349.676,61
79	Ciência e Tecnologia	0,00	0,00
80	Agricultura	61.905,08	2.000,00
81	Organização Agrária	0,00	0,00
82	Indústria	0,00	0,00
83	Comércio e Serviços	0,00	0,00
84	Comunicações	0,00	0,00
85	Energia	511.076,32	740.499,88
86	Transporte	2.066.653,01	2.409.300,89
87	Desporto e Lazer	194.605,91	242.688,93
88	Encargos Especiais	0,00	0,00
89	Total dos Desembolsos de Pessoal e Demais Despesas por Função	79.305.362,93	77.440.332,12

Nr.	G5 - QUADRO DE JUROS E ENCARGOS DA DÍVIDA	2017	2016
90	Juros e Correção Monetária da Dívida Interna	0,00	0,00
91	Juros e Correção Monetária da Dívida Externa	0,00	0,00
92	Outros Encargos da Dívida	136.405,53	146.031,16
93	Total dos Juros e Encargos da Dívida	136.405,53	146.031,16

Nota Explicativa

Este documento é copia do original assinado digitalmente por: GISELDA RAMOS MEIRA - 20/09/18 11:01 / PAULO CESAR LIMA SILVEIRA - 20/09/18 11:13

XML nr.: 18

RIBAS DO RIO PARDO

PREFEITURA MUNICIPAL DE RIBAS DO RIO PARDO - Consolidado

Balanço Geral

Anexo 19 - Demonstrativo das Mutações no Patrimônio Líquido

Ano de 2017

Portaria STN nº 749/2009, Art. 4º - TCE-MS - IN Nº 35 de 14/12/2011. 20/09/2018

Nr.	G1 - ESPECIFICAÇÃO	Patrimônio Social / Capital Social	Adiantamento para Futuro Aumento de Capital	Reservas de Capital	Ajustes de Avaliação Patrimonial	Reservas de Lucros	Demais Reservas	Resultados Acumulados	Ações/Cotas em Tesouraria	TOTAL
1	Saldo Inicial Ex. Anterior	0,00	0,00	0,00	0,00	0,00	0,00	47.802.835,74	0,00	47.802.835,74
2	Ajustes de Exercícios Anteriores	0,00	0,00	0,00	0,00	0,00	0,00	0,00	0,00	0,00
3	Aumento de Capital	0,00	0,00	0,00	0,00	0,00	0,00	0,00	0,00	0,00
4	Resultado do Exercício	0,00	0,00	0,00	0,00	0,00	0,00	9.710.446,12	0,00	9.710.446,12
5	Constituição/Reversão de Reservas	0,00	0,00	0,00	0,00	0,00	0,00	0,00	0,00	0,00
6	Dividendos	0,00	0,00	0,00	0,00	0,00	0,00	0,00	0,00	0,00
7	Saldo Final Ex. Anterior	0,00	0,00	0,00	0,00	0,00	0,00	57.513.281,86	0,00	57.513.281,86
8	Saldo Inicial Ex. Atual	0,00	0,00	0,00	0,00	0,00	0,00	57.513.281,86	0,00	57.513.281,86
9	Ajustes de Exercícios Anteriores	0,00	0,00	0,00	0,00	0,00	0,00	342.942,63	0,00	342.942,63
10	Aumento de Capital	0,00	0,00	0,00	0,00	0,00	0,00	0,00	0,00	0,00
11	Resultado do Exercício	0,00	0,00	0,00	0,00	0,00	0,00	4.060.742,88	0,00	4.060.742,88
12	Constituição/Reversão de Reservas	0,00	0,00	0,00	0,00	0,00	0,00	0,00	0,00	0,00
13	Dividendos	0,00	0,00	0,00	0,00	0,00	0,00	0,00	0,00	0,00
14	Saldo Final Ex. Atual	0,00	0,00	0,00	0,00	0,00	0,00	61.916.967,37	0,00	61.916.967,37

Nota Explicativa

Este documento é copia do original assinado digitalmente por: GISELDA RAMOS MEIRA - 20/09/18 11:01 / PAULO CESAR LIMA SILVEIRA - 20/09/18 11:13

XML nr.: 19

RIBAS DO RIO PARDO

PREFEITURA MUNICIPAL DE RIBAS DO RIO PARDO - Consolidado

Balanço Geral

Anexo 10 Consolidado - Comparativo da Receita Orçada com a Arrecadada - Consolidado - do Exercício Anterior

Ano de 2017

Lei nº 4.320/64, Art. 101, Portaria Interministerial nº 163/2001 (Anexo I) - TCE/MS, Resolução nº 54, de 14/12/2016. 20/09/2018

Nr.	G1 - TÍTULO	ORÇADA	ARRECADADA	DIFERENÇA	
				PARA MAIS	PARA MENOS
1	1000.00.00 Receitas Correntes	72.609.100,00	89.689.933,53	20.616.418,60	3.535.585,07
2	1100.00.00 Receita Tributária	11.854.600,00	11.580.527,08	1.658.071,51	1.932.144,43
3	1110.00.00 Impostos	11.487.600,00	11.391.822,23	1.656.405,21	1.752.182,98
4	1112.00.00 Impostos sobre o Patrimônio e a Renda	5.948.600,00	6.997.205,41	1.369.592,47	320.987,06
5	1112.02.00 IPTU - Imposto sobre a Propriedade Predial e Territorial Urbana	850.000,00	529.012,94	0,00	320.987,06
6	1112.04.00 Imposto sobre a Renda e Proventos de Qualquer Natureza	1.600.000,00	2.024.473,74	424.473,74	0,00
7	1112.04.31 IRRF - Imposto de Renda Retido nas Fontes sobre os Rendimentos do Trabalho	1.600.000,00	2.024.473,74	424.473,74	0,00
8	1112.04.34 IRRF - Imposto de Renda Retido nas Fontes sobre Outros Rendimentos	0,00	0,00	0,00	0,00
9	1112.08.00 ITBI - Imposto sobre Transmissão "Inter Vivos" de Bens Imóveis e de Direitos Reais sobre Imóveis	3.498.600,00	4.443.718,73	945.118,73	0,00
10	1113.00.00 Impostos sobre a Produção e a Circulação	5.539.000,00	4.394.616,82	286.812,74	1.431.195,92
11	1113.05.00 ISS - Imposto sobre Serviços de Qualquer Natureza	5.539.000,00	4.394.616,82	286.812,74	1.431.195,92
12	1113.05.01 ISS - Imposto sobre Serviços de Qualquer Natureza	5.539.000,00	4.107.804,08	0,00	1.431.195,92
13	1113.05.02 Adicional ISS - Fundo Municipal de Combate à Pobreza	0,00	286.812,74	286.812,74	0,00
14	1120.00.00 Taxas	367.000,00	188.704,85	1.666,30	179.961,45
15	1121.00.00 Taxas pelo Exercício do Poder de Polícia	315.000,00	176.079,93	0,00	138.920,07
16	1121.03.00 Taxa de Controle e Fiscalização de Produtos Químicos	0,00	0,00	0,00	0,00
17	1121.17.00 Taxa de Fiscalização de Vigilância Sanitária	25.000,00	6.796,49	0,00	18.203,51
18	1121.20.00 Taxa de Saúde Suplementar	0,00	0,00	0,00	0,00
19	1121.20.99 Outras Taxas de Saúde Suplementar	0,00	0,00	0,00	0,00
20	1121.21.00 Taxa de Controle e Fiscalização Ambiental	39.000,00	0,00	0,00	39.000,00
21	1121.24.00 Taxa de Fiscalização sobre a Distribuição Gratuita de Prêmios e Sorteios	0,00	0,00	0,00	0,00
22	1121.25.00 Taxa de Licença para Funcionamento de Estabelecimentos Comerciais, Indústria e Prestadora de Serviços	241.000,00	169.283,44	0,00	71.716,56
23	1121.26.00 Taxa de Publicidade Comercial	1.000,00	0,00	0,00	1.000,00
24	1121.27.00 Taxa de Apreensão e Depósito	0,00	0,00	0,00	0,00
25	1121.28.00 Taxa de Funcionamento de Estabelecimentos em Horário Especial	1.000,00	0,00	0,00	1.000,00
26	1121.29.00 Taxa de Licença para Execução de Obras	1.000,00	0,00	0,00	1.000,00
27	1121.30.00 Taxa de Autorização de Funcionamento de Transporte	0,00	0,00	0,00	0,00
28	1121.31.00 Taxa de Utilização de Área de Domínio Público	0,00	0,00	0,00	0,00
29	1121.32.00 Taxa de Aprovação do Projeto de Construção Civil	0,00	0,00	0,00	0,00
30	1121.34.00 Taxa de Fiscalização de Aparelhos de Transporte	0,00	0,00	0,00	0,00
31	1121.35.00 Taxa de Alinhamento e Nivelamento	0,00	0,00	0,00	0,00
32	1121.36.00 Taxa de Apreensão, Depósito ou Liberação de Animais	0,00	0,00	0,00	0,00
33	1121.99.00 Outras Taxas pelo Exercício do Poder de Polícia	7.000,00	0,00	0,00	7.000,00
34	1122.00.00 Taxas pela Prestação de Serviços	52.000,00	12.624,92	1.666,30	41.041,38
35	1122.12.00 Emolumentos e Custas Processuais Administrativas	0,00	0,00	0,00	0,00
36	1122.12.01 Emolumentos e Custas de Apreciação de Atos e Contratos	0,00	0,00	0,00	0,00
37	1122.21.00 Taxas de Serviços Cadastrais	25.000,00	1.357,02	0,00	23.642,98
38	1122.28.00 Taxa de Cemitérios	2.000,00	3.666,30	1.666,30	0,00
39	1122.90.00 Taxa de Limpeza Pública	0,00	0,00	0,00	0,00
40	1122.99.00 Outras Taxas pela Prestação de Serviços	25.000,00	7.601,60	0,00	17.398,40
41	1130.00.00 Contribuição de Melhoria	0,00	0,00	0,00	0,00
42	1130.01.00 Contribuição de Melhoria para Expansão da Rede de Água Potável e Esgoto Sanitário	0,00	0,00	0,00	0,00
43	1130.02.00 Contribuição de Melhoria para Expansão da Rede de Iluminação Pública na Cidade	0,00	0,00	0,00	0,00
44	1130.03.00 Contribuição de Melhoria para Expansão da Rede de Iluminação Pública Rural	0,00	0,00	0,00	0,00
45	1130.04.00 Contribuição de Melhoria para Pavimentação e Obras Complementares	0,00	0,00	0,00	0,00
46	1130.99.00 Outras Contribuições de Melhoria	0,00	0,00	0,00	0,00
47	1200.00.00 Receitas de Contribuições	532.000,00	700.377,30	168.377,30	0,00
48	1210.00.00 Contribuições Sociais	0,00	0,00	0,00	0,00
49	1210.29.00 Contribuições Previdenciárias do Regime Próprio de Previdência do Servidor Público	0,00	0,00	0,00	0,00
50	1210.29.01 Contribuições Patronais de Servidor Ativo Civil para o Regime Próprio	0,00	0,00	0,00	0,00
51	1210.29.03 Contribuição Patronal - Inativo Civil	0,00	0,00	0,00	0,00

Este documento é copia do original assinado digitalmente por: GISELDA RAMOS MEIRA - 20/09/18 11:01 / PAULO CESAR LIMA SILVEIRA - 20/09/18 11:13

52	1210.29.05 Contribuição Patronal - Pensionista Civil	0,00	0,00	0,00	0,00
53	1210.29.07 Contribuição do Servidor Ativo Civil para o Regime Próprio	0,00	0,00	0,00	0,00
54	1210.29.09 Contribuições de Servidor Inativo Civil para o Regime Próprio	0,00	0,00	0,00	0,00
55	1210.29.11 Contribuições de Pensionista Civil para o Regime Próprio	0,00	0,00	0,00	0,00
56	1210.29.13 Contribuição Previdenciária para Amortização do Déficit Atuarial	0,00	0,00	0,00	0,00
57	1210.29.15 Contribuição Previdenciária em Regime de Parcelamento de Débitos - RPPS	0,00	0,00	0,00	0,00
58	1210.29.16 Receita de Recolhimento da Contribuição Patronal, oriunda do Pagamento de Sentenças Judiciais	0,00	0,00	0,00	0,00
59	1210.29.17 Receita de Recolhimento da Contribuição do Servidor Ativo Civil, oriunda do Pagamento de Sentenças Judiciais	0,00	0,00	0,00	0,00
60	1210.29.18 Receita de Recolhimento da Contribuição do Servidor Inativo Civil, oriunda do Pagamento de Sentenças Judiciais	0,00	0,00	0,00	0,00
61	1210.29.19 Receita de Recolhimento de Pensionista Civil, oriunda do Pagamento de Sentenças Judiciais	0,00	0,00	0,00	0,00
62	1210.99.00 Outras Contribuições Sociais	0,00	0,00	0,00	0,00
63	1220.00.00 Contribuições de Intervenção no Domínio Econômico	0,00	0,00	0,00	0,00
64	1220.06.03 Receita de Distribuição de Conteúdos Audiovisuais por Prestadores de Serviço de Acesso Condicionado	0,00	0,00	0,00	0,00
65	1220.99.00 Outras Contribuições Econômicas	0,00	0,00	0,00	0,00
66	1220.99.01 Outras Contribuições Econômicas – Principal	0,00	0,00	0,00	0,00
67	1220.99.02 Parcelamentos – Outras Contribuições Econômicas	0,00	0,00	0,00	0,00
68	1230.00.00 COSIP - Contribuição para o Custeio do Serviço de Iluminação Pública	532.000,00	700.377,30	168.377,30	0,00
69	1300.00.00 Receita Patrimonial	342.000,00	942.125,95	699.121,66	98.995,71
70	1310.00.00 Receitas Imobiliárias	0,00	0,00	0,00	0,00
71	1311.00.00 Alugueis	0,00	0,00	0,00	0,00
72	1312.00.00 Arrendamentos	0,00	0,00	0,00	0,00
73	1313.00.00 Foros	0,00	0,00	0,00	0,00
74	1314.00.00 Laudêmios	0,00	0,00	0,00	0,00
75	1319.00.00 Outras Receitas Imobiliárias	0,00	0,00	0,00	0,00
76	1320.00.00 Receitas de Valores Mobiliários	342.000,00	592.620,95	349.616,66	98.995,71
77	1321.00.00 Juros de Títulos de Renda	0,00	13.174,11	13.174,11	0,00
78	1322.00.00 Dividendos	0,00	1.739,82	1.739,82	0,00
79	1323.00.00 Participações	0,00	0,00	0,00	0,00
80	1325.00.00 Remuneração de Depósitos Bancários	342.000,00	577.707,02	334.702,73	98.995,71
81	1325.01.00 Remuneração de Depósitos de Recursos Vinculados	208.000,00	435.619,70	326.615,41	98.995,71
82	1325.01.01 Receita de Remuneração de Depósitos Bancários de Recursos Vinculados- Royalties	0,00	0,00	0,00	0,00
83	1325.01.02 Receita de Remuneração de Depósitos Bancários de Recursos Vinculados- FUNDEB	0,00	138.616,46	138.616,46	0,00
84	1325.01.03 Receita de Remuneração de Depósitos Bancários de Recursos Vinculados- Fundo Saúde	64.000,00	144.505,07	80.505,07	0,00
85	1325.01.05 Receita de Remuneração de Depósitos Bancários de Recursos Vinculados- MDE	0,00	0,00	0,00	0,00
86	1325.01.06 Receita de Remuneração de Depósitos Bancários de Recursos Vinculados- Ações e Serviços Públicos de Saúde	0,00	0,00	0,00	0,00
87	1325.01.07 Receita de Remuneração de Depósitos Bancários de Recursos Vinculados- FUNDETUR	0,00	0,00	0,00	0,00
88	1325.01.09 Receita de Remuneração de Depósitos Bancários de Recursos Vinculados- CIDE	0,00	104.967,22	104.967,22	0,00
89	1325.01.10 Receita de Remuneração de Depósitos Bancários de Recursos Vinculados- FNAS	0,00	2.526,66	2.526,66	0,00
90	1325.01.99 Receita de Remuneração de Outros Depósitos Bancários de Recursos Vinculados	144.000,00	45.004,29	0,00	98.995,71
91	1325.02.00 Remuneração de Depósitos de Recursos Não Vinculados	134.000,00	142.087,32	8.087,32	0,00
92	1325.02.01 Receita de Remuneração de Depósitos de Poupança	0,00	0,00	0,00	0,00
93	1325.02.02 Remuneração de Aplicações Extramercado	0,00	0,00	0,00	0,00
94	1325.02.99 Remuneração de Outros Depósitos de Recursos Não Vinculados	134.000,00	142.087,32	8.087,32	0,00
95	1326.00.00 Remuneração de Depósitos Especiais	0,00	0,00	0,00	0,00
96	1327.00.00 Remuneração de Saldos de Recursos Não Desembolsados	0,00	0,00	0,00	0,00
97	1328.00.00 Remuneração dos Investimentos do Regime Próprio de Previdência do Servidor	0,00	0,00	0,00	0,00
98	1328.10.00 Remuneração dos Investimentos do Regime Próprio de Previdência do Servidor em Renda Fixa	0,00	0,00	0,00	0,00
99	1328.20.00 Remuneração dos Investimentos do Regime Próprio de Previdência do Servidor em Renda Variável	0,00	0,00	0,00	0,00
100	1328.30.00 Remuneração dos Investimentos do Regime Próprio de Previdência do Servidor em Fundos Imobiliários	0,00	0,00	0,00	0,00
101	1329.00.00 Outras Receitas de Valores Mobiliários	0,00	0,00	0,00	0,00
102	1330.00.00 Receita de Concessões e Permissões	0,00	0,00	0,00	0,00
103	1331.00.00 Receita de Concessões e Permissões – Serviços	0,00	0,00	0,00	0,00
104	1331.01.00 Receita de Concessões e Permissões – Serviços de Transporte	0,00	0,00	0,00	0,00
105	1331.01.05 Receita de Outorga dos Serviços de Transporte Coletivo Local e Intermunicipal	0,00	0,00	0,00	0,00
106	1331.01.99 Outras Receitas de Concessões e Permissões – Serviços de Transporte	0,00	0,00	0,00	0,00
107	1331.99.00 Outras Receitas de Concessões e Permissões – Serviços	0,00	0,00	0,00	0,00
108	1333.00.00 Receita de Concessões e Permissões – Direitos de Uso de Bens Públicos	0,00	0,00	0,00	0,00

Este documento é copia do original assinado digitalmente por: GISELDA RAMOS MEIRA - 20/09/18 11:01 / PAULO CESAR LIMA SILVEIRA - 20/09/18 11:13

109	1333.01.00 Receita de Concessão de Direito Real de Uso de Área Pública	0,00	0,00	0,00	0,00
110	1333.99.00 Outras Receitas de Concessões e Permissões – Direitos de Uso de Bens Públicos	0,00	0,00	0,00	0,00
111	1339.00.00 Outras Receitas de Concessões e Permissões	0,00	0,00	0,00	0,00
112	1360.00.00 Receita da Cessão de Direitos	0,00	349.505,00	349.505,00	0,00
113	1361.00.00 Receita de Cessão do Direito de Operacionalização de Pagamentos	0,00	349.505,00	349.505,00	0,00
114	1361.01.00 Receita de Cessão do Direito de Operacionalização da Folha de Pagamento de Pessoal	0,00	349.505,00	349.505,00	0,00
115	1361.02.00 Receita de Cessão do Direito de Operacionalização da Folha de Pagamento de Benefícios	0,00	0,00	0,00	0,00
116	1361.03.00 Receita de Cessão do Direito de Operacionalização da Folha de Pagamento a Fornecedores	0,00	0,00	0,00	0,00
117	1390.00.00 Outras Receitas Patrimoniais	0,00	0,00	0,00	0,00
118	1400.00.00 Receita Agropecuária	0,00	0,00	0,00	0,00
119	1410.00.00 Receita da Produção Vegetal	0,00	0,00	0,00	0,00
120	1420.00.00 Receita da Produção Animal e Derivados	0,00	0,00	0,00	0,00
121	1490.00.00 Outras Receitas Agropecuárias	0,00	0,00	0,00	0,00
122	1500.00.00 Receita Industrial	0,00	0,00	0,00	0,00
123	1520.00.00 Receita da Indústria de Transformação	0,00	0,00	0,00	0,00
124	1520.12.00 Receita da Indústria Mecânica	0,00	0,00	0,00	0,00
125	1520.20.00 Receita da Indústria Química	0,00	0,00	0,00	0,00
126	1520.21.00 Receita da Indústria de Produtos Farmacêuticos e Veterinários	0,00	0,00	0,00	0,00
127	1520.21.01 Receita da Indústria de Produtos Farmacêuticos	0,00	0,00	0,00	0,00
128	1520.21.02 Receita da Indústria de Produtos Veterinários	0,00	0,00	0,00	0,00
129	1520.26.00 Receita da Indústria de Produtos Alimentares	0,00	0,00	0,00	0,00
130	1520.27.00 Receita da Indústria de Bebidas e Destilados	0,00	0,00	0,00	0,00
131	1520.28.00 Receita da Usina de Tratamento de Lixo	0,00	0,00	0,00	0,00
132	1520.29.00 Receita da Indústria Editorial e Gráfica	0,00	0,00	0,00	0,00
133	1520.99.00 Outras Receitas da Indústria de Transformação	0,00	0,00	0,00	0,00
134	1530.00.00 Receita da Indústria de Construção	0,00	0,00	0,00	0,00
135	1590.00.00 Outras Receitas Industriais	0,00	0,00	0,00	0,00
136	1600.00.00 Receita de Serviços	7.000,00	0,00	0,00	7.000,00
137	1600.01.00 Serviços Comerciais	0,00	0,00	0,00	0,00
138	1600.01.01 Serviços de Comercialização de Medicamentos	0,00	0,00	0,00	0,00
139	1600.01.02 Serviços de Comercialização de Livros, Periódicos, Materiais Escolares e Publicidades	0,00	0,00	0,00	0,00
140	1600.01.03 Serviços de Comercialização e Distribuição de Produtos Agropecuários	0,00	0,00	0,00	0,00
141	1600.01.06 Serviço de Comercialização de Produtos, Dados e Materiais de Informática	0,00	0,00	0,00	0,00
142	1600.01.99 Outros Serviços Comerciais	0,00	0,00	0,00	0,00
143	1600.02.00 Serviços Financeiros	0,00	0,00	0,00	0,00
144	1600.02.01 Serviços de Juros de Empréstimos	0,00	0,00	0,00	0,00
145	1600.02.06 Serviços de Remuneração Sobre Repasse Para Programas de Desenvolvimento Econômico	0,00	0,00	0,00	0,00
146	1600.02.99 Outros Serviços Financeiros	0,00	0,00	0,00	0,00
147	1600.03.00 Serviços de Transporte	0,00	0,00	0,00	0,00
148	1600.03.01 Serviços de Transporte Rodoviário	0,00	0,00	0,00	0,00
149	1600.03.03 Serviço de Transporte Hidroviário	0,00	0,00	0,00	0,00
150	1600.03.06 Receita de Terminais Rodoviários	0,00	0,00	0,00	0,00
151	1600.03.99 Outros Serviços de Transporte	0,00	0,00	0,00	0,00
152	1600.04.00 Serviços de Comunicação	0,00	0,00	0,00	0,00
153	1600.04.01 Serviços de Publicidade Legal	0,00	0,00	0,00	0,00
154	1600.04.02 Serviços de Radiodifusão	0,00	0,00	0,00	0,00
155	1600.04.03 Outros Serviços de Comunicação	0,00	0,00	0,00	0,00
156	1600.05.00 Serviços de Saúde	0,00	0,00	0,00	0,00
157	1600.05.01 Serviços Hospitalares	0,00	0,00	0,00	0,00
158	1600.05.03 Serviços Radiológicos e Laboratoriais	0,00	0,00	0,00	0,00
159	1600.05.05 Serviços de Assistência à Saúde Suplementar do Servidor Civil	0,00	0,00	0,00	0,00
160	1600.05.10 Serviços Ambulatoriais	0,00	0,00	0,00	0,00
161	1600.05.99 Outros Serviços de Saúde	0,00	0,00	0,00	0,00
162	1600.06.00 Serviços Portuários	0,00	0,00	0,00	0,00
163	1600.07.00 Serviços de Armazenagem	0,00	0,00	0,00	0,00
164	1600.08.00 Serviços de Processamento de Dados	0,00	0,00	0,00	0,00
165	1600.10.00 Serviços de Informações Estatísticas	0,00	0,00	0,00	0,00
166	1600.12.00 Serviços Tecnológicos	0,00	0,00	0,00	0,00
167	1600.13.00 Serviços Administrativos	6.000,00	0,00	0,00	6.000,00
168	1600.13.01 Serviços de Inscrição em Concursos Públicos	0,00	0,00	0,00	0,00
169	1600.13.02 Serviços de Venda de Editais	5.000,00	0,00	0,00	5.000,00
170	1600.13.03 Serviços Especiais PM/Bombeiro	0,00	0,00	0,00	0,00

Este documento é copia do original assinado digitalmente por: GISELDA RAMOS MEIRA - 20/09/18 11:01 / PAULO CESAR LIMA SILVEIRA - 20/09/18 11:13

171	1600.13.04 Serviços de Expedição de Certificados	0,00	0,00	0,00	0,00
172	1600.13.06 Serviços de Fornecimento de Listagens	0,00	0,00	0,00	0,00
173	1600.13.07 Serviços de Fotocópias ou Cópias Heliográficas	0,00	0,00	0,00	0,00
174	1600.13.99 Outros Serviços Administrativos	1.000,00	0,00	0,00	1.000,00
175	1600.14.00 Serviços de Inspeção e Fiscalização	0,00	0,00	0,00	0,00
176	1600.16.00 Serviços Educacionais	0,00	0,00	0,00	0,00
177	1600.17.00 Serviços Agropecuários	0,00	0,00	0,00	0,00
178	1600.18.00 Serviços de Reparação, Manutenção e Instalação	0,00	0,00	0,00	0,00
179	1600.22.00 Serviços de Estudos e Pesquisas	0,00	0,00	0,00	0,00
180	1600.24.00 Serviços de Registro do Comércio	0,00	0,00	0,00	0,00
181	1600.26.00 Serviços de Fornecimento de Água	0,00	0,00	0,00	0,00
182	1600.28.00 Serviços de Geoprocessamento	0,00	0,00	0,00	0,00
183	1600.29.00 Serviço de Cadastramento de Fornecedores	0,00	0,00	0,00	0,00
184	1600.41.00 Serviços de Captação, Adução, Tratamento, Reservação e Distribuição de Água	0,00	0,00	0,00	0,00
185	1600.42.00 Serviços de Coleta, Transporte, Tratamento e Destino Final de Esgotos	0,00	0,00	0,00	0,00
186	1600.43.00 Serviços de Coleta, Transporte, Tratamento e Destino Final de Resíduos Sólidos	0,00	0,00	0,00	0,00
187	1600.44.00 Serviço de Abate de Animais	0,00	0,00	0,00	0,00
188	1600.45.00 Serviços de Preparação da Terra em Propriedades Particulares	0,00	0,00	0,00	0,00
189	1600.46.00 Serviços de Cemitério	0,00	0,00	0,00	0,00
190	1600.47.00 Serviços de Iluminação Pública	0,00	0,00	0,00	0,00
191	1600.48.00 Serviços de Religamento de Água	0,00	0,00	0,00	0,00
192	1600.50.00 Tarifas de Inscrição em Concursos e Processos Seletivos	0,00	0,00	0,00	0,00
193	1600.99.00 Outros Serviços	1.000,00	0,00	0,00	1.000,00
194	1700.00.00 Transferências Correntes	58.938.666,67	75.775.536,56	17.776.017,94	939.148,05
195	1720.00.00 Transferências Intergovernamentais	58.738.666,67	75.539.360,88	17.733.515,86	932.821,65
196	1721.00.00 Transferências da União	26.664.666,67	30.108.738,63	3.973.893,61	529.821,65
197	1721.01.00 Participação na Receita da União	22.200.000,00	24.894.506,78	2.694.506,78	0,00
198	1721.01.02 Cota-Parte do FPM - Fundo de Participação dos Municípios	15.700.000,00	17.241.895,55	1.541.895,55	0,00
199	1721.01.03 Cota-Parte do FPM - Fundo de Participação dos Municípios - 1% Cota Anual	0,00	0,00	0,00	0,00
200	1721.01.04 Cota-parte do FPM - Fundo de Participação dos Municípios - 1% Cota entregue no mês de Julho, CF Art. 159, I, "e" E.C 84/2014	0,00	0,00	0,00	0,00
201	1721.01.05 Cota-Parte do ITR - Imposto sobre a Propriedade Territorial Rural	6.500.000,00	7.652.611,23	1.152.611,23	0,00
202	1721.01.32 Cota-Parte - Comercialização do Ouro	0,00	0,00	0,00	0,00
203	1721.22.00 Transferência da Compensação Financeira pela Exploração de Recursos Naturais	587.000,00	789.754,19	202.754,19	0,00
204	1721.22.11 Cota-parte da Compensação Financeira de Recursos Hídricos	587.000,00	789.754,19	202.754,19	0,00
205	1721.22.20 Cota-parte da Compensação Financeira de Recursos Minerais - CFEM	0,00	0,00	0,00	0,00
206	1721.22.30 Cota-parte Royalties - Compensação Financeira pela Produção de Petróleo - Lei nº 7.990/89	0,00	0,00	0,00	0,00
207	1721.22.40 Cota-Parte Royalties pelo Excedente da Produção do Petróleo - Lei n° 9.478/97, Artigo 49, I e II	0,00	0,00	0,00	0,00
208	1721.22.50 Cota-Parte Royalties Pela Participação Especial Lei N° 9.478/97, Artigo 50	0,00	0,00	0,00	0,00
209	1721.22.70 Cota-Parte do FEP - Fundo Especial do Petróleo	0,00	0,00	0,00	0,00
210	1721.22.90 Outras Transferências de Compensação Financeira pela Exploração de Recursos Naturais	0,00	0,00	0,00	0,00
211	1721.33.00 Transferência de Recursos do Sistema Único de Saúde – SUS – Repasses Fundo a Fundo	2.821.666,67	2.561.290,80	166.950,42	427.326,29
212	1721.33.11 Transferência de Recursos do SUS – Bloco Atenção Básica	2.028.000,00	1.848.434,71	0,00	179.565,29
213	1721.33.12 Transferência de Recursos do SUS – Bloco Atenção de Média e Alta Complexidade Ambulatorial e Hospitalar	640.000,00	392.239,00	0,00	247.761,00
214	1721.33.13 Transferência de Recursos do SUS – Bloco Vigilância em Saúde	33.666,67	194.054,57	160.387,90	0,00
215	1721.33.14 Transferência de Recursos do SUS – Bloco Assistência Farmacêutica	120.000,00	126.562,52	6.562,52	0,00
216	1721.33.15 Transferência de Recursos do SUS – Bloco Gestão do SUS	0,00	0,00	0,00	0,00
217	1721.33.99 Outros Programas Financiados por Transferência Fundo a Fundo	0,00	0,00	0,00	0,00
218	1721.34.00 Transferências de Recursos do Fundo Nacional de Assistência Social – FNAS	0,00	560.503,37	560.503,37	0,00
219	1721.35.00 Transferências de Recursos do Fundo Nacional do Desenvolvimento da Educação – FNDE	938.000,00	1.202.564,85	349.178,85	84.614,00
220	1721.35.01 Transferências do Salário-Educação	450.000,00	689.663,02	239.663,02	0,00
221	1721.35.02 Transferências Diretas do FNDE referentes ao Programa Dinheiro Direto na Escola – PDDE	0,00	82.800,00	82.800,00	0,00
222	1721.35.03 Transferências Diretas do FNDE referentes ao Programa Nacional de Alimentação Escolar – PNAE	350.000,00	265.386,00	0,00	84.614,00
223	1721.35.04 Transferências Diretas do FNDE referentes ao Programa Nacional de Apoio ao Transporte do Escolar – PNATE	138.000,00	164.715,83	26.715,83	0,00
224	1721.35.99 Outras Transferências Diretas do Fundo Nacional do Desenvolvimento da Educação – FNDE	0,00	0,00	0,00	0,00
225	1721.36.00 Transferência Financeira do ICMS – Desoneração – L.C. Nº 87/96	118.000,00	100.118,64	0,00	17.881,36
226	1721.37.00 Transferências a Consórcios Públicos	0,00	0,00	0,00	0,00
227	1721.99.00 Outras Transferências da União	0,00	0,00	0,00	0,00

Este documento é copia do original assinado digitalmente por: GISELDA RAMOS MEIRA - 20/09/18 11:01 / PAULO CESAR LIMA SILVEIRA - 20/09/18 11:13

228	1722.00.00 Transferências dos Estados	32.074.000,00	33.139.179,53	1.468.179,53	403.000,00
229	1722.01.00 Participação na Receita dos Estados	30.985.000,00	31.469.199,04	764.199,04	280.000,00
230	1722.01.01 Cota-Parte do ICMS - Imposto sobre a Circulação de Mercadorias e Prestação de Serviços	29.200.000,00	29.644.398,67	444.398,67	0,00
231	1722.01.02 Cota-Parte do IPVA - Imposto sobre a Propriedade de Veículos Automotores	1.500.000,00	1.742.272,32	242.272,32	0,00
232	1722.01.04 Cota-Parte do IPI - Imposto sobre Produtos Industrializados - Exportação	280.000,00	0,00	0,00	280.000,00
233	1722.01.13 Cota-Parte da CIDE - Contribuição de Intervenção no Domínio Econômico	5.000,00	82.528,05	77.528,05	0,00
234	1722.01.99 Outras Participações na Receita dos Estados	0,00	0,00	0,00	0,00
235	1722.22.00 Transferência da Cota-parte da Compensação Financeira (25%)	123.000,00	0,00	0,00	123.000,00
236	1722.22.11 Cota-Parte da Compensação Financeira de Recursos Hídricos	0,00	0,00	0,00	0,00
237	1722.22.20 Cota-Parte da Compensação Financeira de Recursos Minerais - CFEM	0,00	0,00	0,00	0,00
238	1722.22.30 Cota-Parte Royalties - Compensação Financeira pela Produção do Petróleo - Lei nº 7.990/89, artigo 9º	123.000,00	0,00	0,00	123.000,00
239	1722.22.90 Outras Transferências Decorrentes de Compensações Financeiras	0,00	0,00	0,00	0,00
240	1722.33.00 Transferência de Recursos do Estado para Programas de Saúde – Repasse Fundo a Fundo	966.000,00	1.141.573,06	175.573,06	0,00
241	1722.37.00 Transferências a Consórcios Públicos	0,00	0,00	0,00	0,00
242	1722.99.00 Outras Transferências dos Estados	0,00	528.407,43	528.407,43	0,00
243	1722.99.51 FUNDERSUL – Lei nº 3.140/2005	0,00	0,00	0,00	0,00
244	1722.99.52 FIS – Fundo de Investimentos Sociais - Lei nº 2.105/2000	0,00	528.407,43	528.407,43	0,00
245	1722.99.53 FEAS - Fundo Estadual de Assistência Social- Decreto nº 13.111 de 26/01/ 2011	0,00	0,00	0,00	0,00
246	1722.99.99 Demais Transferências dos Estados	0,00	0,00	0,00	0,00
247	1723.00.00 Transferências dos Municípios	0,00	0,00	0,00	0,00
248	1723.01.00 Transferências de Recursos do Sistema Único de Saúde – SUS	0,00	0,00	0,00	0,00
249	1723.37.00 Transferências a Consórcios Públicos	0,00	0,00	0,00	0,00
250	1723.99.00 Outras Transferências dos Municípios	0,00	0,00	0,00	0,00
251	1724.00.00 Transferências Multigovernamentais	0,00	12.291.442,72	12.291.442,72	0,00
252	1724.01.00 Transferências de Recursos do Fundo de Manutenção e Desenvolvimento da Educação Básica e de Valorização dos Profissionais da Educação – FUNDEB	0,00	10.729.447,18	10.729.447,18	0,00
253	1724.02.00 Transferências de Recursos da Complementação da União ao Fundo de Manutenção e Desenvolvimento da Educação Básica e de Valorização dos Profissionais da Educação – FUNDEB	0,00	1.561.995,54	1.561.995,54	0,00
254	1724.99.00 Outras Transferências Multigovernamentais	0,00	0,00	0,00	0,00
255	1730.00.00 Transferências de Instituições Privadas	0,00	0,00	0,00	0,00
256	1740.00.00 Transferências do Exterior	0,00	0,00	0,00	0,00
257	1750.00.00 Transferências de Pessoas	0,00	0,00	0,00	0,00
258	1760.00.00 Transferências de Convênios	200.000,00	236.175,68	42.502,08	6.326,40
259	1761.00.00 Transferências de Convênios da União e de Suas Entidades	0,00	42.502,08	42.502,08	0,00
260	1761.01.00 Transferências de Convênio da União para o Sistema Único de Saúde – SUS	0,00	0,00	0,00	0,00
261	1761.02.00 Transferências Convenio da União Destinadas a Programas de Educação	0,00	42.502,08	42.502,08	0,00
262	1761.03.00 Transferências Convenio da União Destinadas Programas de Assistência Social	0,00	0,00	0,00	0,00
263	1761.04.00 Transferências Convenio da União Destinadas Programas de Combate à Fome	0,00	0,00	0,00	0,00
264	1761.05.00 Transferências Convenio da União Destinadas Programas de Saneamento Básico	0,00	0,00	0,00	0,00
265	1761.99.00 Outras Transferências de Convênios da União	0,00	0,00	0,00	0,00
266	1762.00.00 Transferência de Convênios dos Estados e do Distrito Federal e de Suas Entidades	200.000,00	193.673,60	0,00	6.326,40
267	1762.01.00 Transferências de Convênio dos Estados para o Sistema Único de Saúde – SUS	0,00	0,00	0,00	0,00
268	1762.02.00 Transferências de Convênio dos Estados Destinadas a Programas de Educação	200.000,00	193.673,60	0,00	6.326,40
269	1762.99.00 Outras Transferências de Convênio do Estado	0,00	0,00	0,00	0,00
270	1763.00.00 Transferência de Convênios dos Municípios e de Suas Entidades	0,00	0,00	0,00	0,00
271	1763.01.00 Transferências de Convênios do Município para SUS - Sistema Único de Saúde	0,00	0,00	0,00	0,00
272	1763.02.00 Transferências de Convênios do Município Destinadas Programas de Educação	0,00	0,00	0,00	0,00
273	1763.99.00 Outras Transferências de Convênios dos Municípios	0,00	0,00	0,00	0,00
274	1764.00.00 Transferências de Convênios de Instituições Privadas	0,00	0,00	0,00	0,00
275	1765.00.00 Transferência de Convênios do Exterior	0,00	0,00	0,00	0,00
276	1770.00.00 Transferências Para o Combate a Fome	0,00	0,00	0,00	0,00
277	1771.00.00 Provenientes do Exterior	0,00	0,00	0,00	0,00
278	1772.00.00 Provenientes de Pessoas Jurídicas	0,00	0,00	0,00	0,00
279	1773.00.00 Provenientes de Pessoas Físicas	0,00	0,00	0,00	0,00
280	1774.00.00 Provenientes de Depósitos não Identificado	0,00	0,00	0,00	0,00
281	1900.00.00 Outras Receitas Correntes	934.833,33	691.366,64	314.830,19	558.296,88
282	1910.00.00 Multas e Juros de Mora	76.833,33	76.326,69	18.509,17	19.015,81
283	1911.00.00 Multas e Juros de Mora dos Tributos	28.833,33	23.413,49	4.258,51	9.678,35
284	1911.35.00 Multas e Juros da Taxa de Fiscalização e Vigilância Sanitária	0,00	0,00	0,00	0,00
285	1911.38.00 Multas e Juros de Mora do IPTU - Imposto sobre a Propriedade Territorial Urbana	833,33	5.091,84	4.258,51	0,00
286	1911.39.00 Multas e Juros de Mora do ITBI - Imposto sobre a Transferência de Bens Imóveis	0,00	0,00	0,00	0,00
287	1911.40.00 Multas e Juros de Mora do ISS - Imposto sobre Serviços	18.000,00	13.739,04	0,00	4.260,96

Este documento é copia do original assinado digitalmente por: GISELDA RAMOS MEIRA - 20/09/18 11:01 / PAULO CESAR LIMA SILVEIRA - 20/09/18 11:13

288	1911.98.00 Multas e Juros de Mora de Contribuições de Melhoria	0,00	0,00	0,00	0,00
289	1911.99.00 Multas e Juros de Mora de Outros Tributos	10.000,00	4.582,61	0,00	5.417,39
290	1911.99.01 Multas e Juros de Mora de Outros Tributos	10.000,00	4.582,61	0,00	5.417,39
291	1911.99.02 Parcelamentos – Multas e Juros de Mora de Outros Tributos	0,00	0,00	0,00	0,00
292	1912.00.00 Multas e Juros de Mora das Contribuições	0,00	0,00	0,00	0,00
293	1912.29.00 Multas e Juros de Mora das Contribuições para o Regime Próprio de Previdência do Servidor	0,00	0,00	0,00	0,00
294	1912.29.01 Multas e Juros de Mora da Contribuição Patronal para o Regime Próprio de Previdência	0,00	0,00	0,00	0,00
295	1912.29.02 Multas e Juros de Mora da Contribuição do Servidor para o Regime Próprio de Previdência	0,00	0,00	0,00	0,00
296	1912.56.00 Multas e Juros de Mora das Compensações Financeiras entre o Regime Geral e os RPPS	0,00	0,00	0,00	0,00
297	1912.99.00 Multas e Juros de Mora de Outras Contribuições	0,00	0,00	0,00	0,00
298	1912.99.01 Multas e Juros de Mora de Outras Contribuições - Principal	0,00	0,00	0,00	0,00
299	1912.99.02 Parcelamentos – Multas e Juros de Mora de Outras Contribuições	0,00	0,00	0,00	0,00
300	1913.00.00 Multas e Juros de Mora da Dívida Ativa dos Tributos	48.000,00	52.913,20	14.250,66	9.337,46
301	1913.02.00 Multas e Juros de Mora da Dívida Ativa do Imposto sobre a Renda e Proventos de Qualquer Natureza	0,00	0,00	0,00	0,00
302	1913.02.03 Multas e Juros de Mora da Dívida Ativa do Imposto sobre a Renda Retidos nas Fontes	0,00	0,00	0,00	0,00
303	1913.11.00 Multas e Juros de Mora da Dívida Ativa do IPTU - Imposto Sobre a Propriedade Predial e Territorial Urbana	28.000,00	42.250,66	14.250,66	0,00
304	1913.12.00 Multas e Juros de Mora da Dívida Ativa do ITBI - Imposto Sobre a Transmissão Inter - Vivos e Bens Imóveis	0,00	0,00	0,00	0,00
305	1913.13.00 Multas e Juros de Mora da Dívida Ativa do ISS - Imposto sobre Serviços de Qualquer Natureza	10.000,00	7.406,73	0,00	2.593,27
306	1913.35.00 Multas e Juros de Mora da Dívida Ativa das Taxas de Fiscalização e Vigilância Sanitária	0,00	0,00	0,00	0,00
307	1913.98.00 Multas e Juros de Mora da Dívida Ativa das Contribuições de Melhoria	0,00	0,00	0,00	0,00
308	1913.99.00 Multas e Juros de Mora da Divida Ativa de Outros Tributos	10.000,00	3.255,81	0,00	6.744,19
309	1914.00.00 Multa e Juros de Mora da Dívida Ativa das Contribuições	0,00	0,00	0,00	0,00
310	1914.99.00 Multas e Juros de Mora da Dívida Ativa de Outras Contribuições	0,00	0,00	0,00	0,00
311	1915.00.00 Multa e Juros de Mora da Dívida Ativa de Outras Receitas	0,00	0,00	0,00	0,00
312	1915.99.00 Outras Multas e Juros de Mora da Dívida Ativa de Outras Receitas	0,00	0,00	0,00	0,00
313	1918.00.00 Multas e Juros de Mora de Outras Receitas	0,00	0,00	0,00	0,00
314	1918.01.00 Multas e Juros de Mora de Aluguel	0,00	0,00	0,00	0,00
315	1918.21.00 Multas e Juros de Mora do Ressarcimento Decorrente de Ações Regressivas Oriundas da Relação de Trabalho	0,00	0,00	0,00	0,00
316	1918.23.00 Multa e Juros de Mora Decorrentes da Restituição de Recursos de Fomento	0,00	0,00	0,00	0,00
317	1918.99.00 Outras Multas e Juros de Mora	0,00	0,00	0,00	0,00
318	1919.00.00 Multas de Outras Origens	0,00	0,00	0,00	0,00
319	1919.15.00 Multas Previstas na Legislação de Trânsito	0,00	0,00	0,00	0,00
320	1919.18.00 Multas sobre a Fiscalização da Rede de Produção Orgânica	0,00	0,00	0,00	0,00
321	1919.26.00 Multas Previstas na Legislação sobre Defesa dos Direitos Difusos	0,00	0,00	0,00	0,00
322	1919.26.01 Multas Previstas na Legislação sobre Defesa dos Direitos Difusos Trabalhistas	0,00	0,00	0,00	0,00
323	1919.26.02 Multas Previstas na Legislação sobre Defesa dos Direitos Difusos – Outros	0,00	0,00	0,00	0,00
324	1919.27.00 Multas e Juros Previstos em Contratos	0,00	0,00	0,00	0,00
325	1919.35.00 Multas por Danos Ambiental	0,00	0,00	0,00	0,00
326	1919.35.10 Multas Administrativas por Danos Ambientais	0,00	0,00	0,00	0,00
327	1919.35.20 Multas Judiciais por Danos Ambientais	0,00	0,00	0,00	0,00
328	1919.50.00 Multas por Auto de Infração	0,00	0,00	0,00	0,00
329	1919.99.00 Outras Multas	0,00	0,00	0,00	0,00
330	1920.00.00 Indenizações e Restituições	208.000,00	77.344,49	0,00	130.655,51
331	1921.00.00 Indenizações	2.000,00	1.863,83	0,00	136,17
332	1921.05.00 Indenizações previstas na Legislação sobre Defesa de Direitos Difusos	0,00	0,00	0,00	0,00
333	1921.06.00 Indenizações por Danos Causados ao Patrimônio Público	0,00	0,00	0,00	0,00
334	1921.99.00 Outras Indenizações	2.000,00	1.863,83	0,00	136,17
335	1922.00.00 Restituições	206.000,00	75.480,66	0,00	130.519,34
336	1922.01.00 Restituições de Convênios	0,00	0,00	0,00	0,00
337	1922.02.00 Restituições de Benefícios não Desembolsados	0,00	0,00	0,00	0,00
338	1922.10.00 Compensações Financeiras entre o Regime Geral e os Regimes Próprios de Previdência dos Servidores	0,00	0,00	0,00	0,00
339	1922.10.01 Compensações Financeiras entre o Regime Geral e os Regimes Próprios de Previdência dos Servidores – Principal	0,00	0,00	0,00	0,00
340	1922.10.02 Compensações Financeiras entre o Regime Geral e os Regimes Próprios de Previdência dos Servidores – Parcelamentos	0,00	0,00	0,00	0,00
341	1922.22.00 Ressarcimento Decorrente de Ações Regressivas Oriundas de Relação de Trabalho	0,00	0,00	0,00	0,00
342	1922.23.00 Restituição de Recursos de Fomento	0,00	0,00	0,00	0,00
343	1922.99.00 Outras Restituições	206.000,00	75.480,66	0,00	130.519,34
344	1923.01.00 Retorno de Investimentos Mediante Participação em Empresas e Projetos	0,00	0,00	0,00	0,00

Este documento é copia do original assinado digitalmente por: GISELDA RAMOS MEIRA - 20/09/18 11:01 / PAULO CESAR LIMA SILVEIRA - 20/09/18 11:13

345	1930.00.00 Receita da Dívida Ativa	600.000,00	371.766,94	180.392,50	408.625,56
346	1931.00.00 Receita da Dívida Ativa Tributária	600.000,00	371.766,94	180.392,50	408.625,56
347	1931.11.00 Receita da Dívida Ativa do Imposto sobre a Propriedade Predial e Territorial Urbana – IPTU	500.000,00	129.405,45	0,00	370.594,55
348	1931.12.00 Receita da Dívida Ativa do Imposto sobre a Transmissão Inter-Vivos de Bens Imóveis – ITBI	0,00	0,00	0,00	0,00
349	1931.13.00 Receita da Dívida Ativa do Imposto sobre Serviços de Qualquer Natureza – ISS	50.000,00	230.392,50	180.392,50	0,00
350	1931.35.00 Receita da Dívida Ativa da Taxa de Fiscalização e Vigilância Sanitária	0,00	0,00	0,00	0,00
351	1931.98.00 Receita da Dívida Ativa das Contribuições de Melhoria	0,00	0,00	0,00	0,00
352	1931.99.00 Receita da Dívida Ativa de Outros Tributos	50.000,00	11.968,99	0,00	38.031,01
353	1931.99.01 Receita da Dívida Ativa de Outros Tributos – Principal	50.000,00	11.968,99	0,00	38.031,01
354	1931.99.02 Parcelamentos - Receita da Dívida Ativa de Outros Tributos	0,00	0,00	0,00	0,00
355	1932.00.00 Receita da Dívida Ativa não Tributária	0,00	0,00	0,00	0,00
356	1932.11.00 Receita da Dívida Ativa de Aluguéis	0,00	0,00	0,00	0,00
357	1932.13.00 Receita da Dívida Ativa de Taxa de Ocupação	0,00	0,00	0,00	0,00
358	1932.14.00 Receita da Dívida Ativa de Arrendamento	0,00	0,00	0,00	0,00
359	1932.99.00 Receita da Dívida Ativa não Tributária de Outras Receitas	0,00	0,00	0,00	0,00
360	1932.99.01 Receita da Dívida Ativa Não-Tributária de Outras Receitas – Principal	0,00	0,00	0,00	0,00
361	1932.99.02 Parcelamentos - Receita da Dívida Ativa Não-Tributária de Outras Receitas	0,00	0,00	0,00	0,00
362	1940.00.00 Receitas Decorrentes de Aportes Periódicos para Amortização de Déficit Atuarial do RPPS	0,00	0,00	0,00	0,00
363	1990.00.00 Receitas Diversas	50.000,00	165.928,52	115.928,52	0,00
364	1990.02.00 Receita de Ônus de Sucumbência de Ações Judiciais	0,00	0,00	0,00	0,00
365	1990.02.01 Receita de Honorários de Advogados	0,00	0,00	0,00	0,00
366	1990.02.02 Receita de Ônus de Sucumbência	0,00	0,00	0,00	0,00
367	1990.03.00 Receita Decorrente de Alienação de Bens Apreendidos	0,00	0,00	0,00	0,00
368	1990.03.01 Receita de Leilões de Mercadorias Apreendidas	0,00	0,00	0,00	0,00
369	1990.03.02 Receita de Alienação de Bens Apreendidos	0,00	0,00	0,00	0,00
370	1990.03.03 Receita de Alienação de Bens Caucionados	0,00	0,00	0,00	0,00
371	1990.03.04 Receita de Alienação de Bens Apreendidos Associados ao Tráfico Ilícito de Entorpecentes e Drogas Afins	0,00	0,00	0,00	0,00
372	1990.08.00 Demais Receitas para o Desenvolvimento do Desporto	0,00	0,00	0,00	0,00
373	1990.21.00 Receita de Seguros decorrente da Indenização por Sinistro	0,00	0,00	0,00	0,00
374	1990.99.00 Outras Receitas	50.000,00	165.928,52	115.928,52	0,00
375	2000.00.00 Receitas de Capital	2.897.000,00	2.732.721,36	1.743.030,11	1.907.308,75
376	2100.00.00 Operações de Crédito	0,00	0,00	0,00	0,00
377	2110.00.00 Operações de Crédito Internas	0,00	0,00	0,00	0,00
378	2114.00.00 Operações de Crédito Internas - Contratuais	0,00	0,00	0,00	0,00
379	2114.01.00 Operações de Crédito Internas para Programas de Educação	0,00	0,00	0,00	0,00
380	2114.02.00 Operações de Crédito Internas para Programas de Saúde	0,00	0,00	0,00	0,00
381	2114.03.00 Operações de Crédito Internas para Programas de Saneamento	0,00	0,00	0,00	0,00
382	2114.04.00 Operações de Crédito Internas para Programas de Meio Ambiente	0,00	0,00	0,00	0,00
383	2114.05.00 Operações de Crédito Internas para Programas de Modernização da Administração Pública	0,00	0,00	0,00	0,00
384	2114.06.00 Operações de Crédito Internas para Refinanciamento da Dívida Contratual	0,00	0,00	0,00	0,00
385	2114.07.00 Operações de Crédito Internas para Programas de Moradia Popular	0,00	0,00	0,00	0,00
386	2114.99.00 Outras Operações de Crédito Internas - Contratuais	0,00	0,00	0,00	0,00
387	2119.00.00 Outras Operações de Crédito Internas	0,00	0,00	0,00	0,00
388	2120.00.00 Operações de Crédito Externas	0,00	0,00	0,00	0,00
389	2122.00.00 Títulos de Responsabilidade do Tesouro	0,00	0,00	0,00	0,00
390	2122.01.00 Títulos de Responsabilidade do Tesouro - Refinanciamento da Dívida Pública	0,00	0,00	0,00	0,00
391	2122.02.00 Títulos de Responsabilidade do Tesouro - Outras Aplicações	0,00	0,00	0,00	0,00
392	2123.00.00 Operações de Crédito Externas - Contratuais	0,00	0,00	0,00	0,00
393	2123.01.00 Operações de Crédito Externas para Programas de Educação	0,00	0,00	0,00	0,00
394	2123.02.00 Operações de Crédito Externas para Programas de Saúde	0,00	0,00	0,00	0,00
395	2123.03.00 Operações de Crédito Externas para Programas de Saneamento	0,00	0,00	0,00	0,00
396	2123.04.00 Operações de Crédito Externas para Programas de Meio Ambiente	0,00	0,00	0,00	0,00
397	2123.05.00 Operações de Crédito Externas para Programas de Modernização da Administração Pública	0,00	0,00	0,00	0,00
398	2123.07.00 Operações de Crédito Externas para Refinanciamento da Dívida Contratual	0,00	0,00	0,00	0,00
399	2123.99.00 Outras Operações de Crédito Externas - Contratuais	0,00	0,00	0,00	0,00
400	2129.00.00 Outras Operações de Créditos Externas	0,00	0,00	0,00	0,00
401	2200.00.00 Alienação de Bens	0,00	268.860,00	268.860,00	0,00
402	2210.00.00 Alienação de Bens Móveis	0,00	268.860,00	268.860,00	0,00
403	2211.00.00 Alienação de Títulos Mobiliários	0,00	0,00	0,00	0,00
404	2212.00.00 Alienação de Estoques	0,00	0,00	0,00	0,00
405	2212.03.00 Alienação de Estoques Comerciais e Sociais – Comercialização	0,00	0,00	0,00	0,00

Este documento é copia do original assinado digitalmente por: GISELDA RAMOS MEIRA - 20/09/18 11:01 / PAULO CESAR LIMA SILVEIRA - 20/09/18 11:13

406	2212.03.01 Alienação de Estoques Destinados a Programas Sociais e Institucionais – Comercialização	0,00	0,00	0,00	0,00
407	2212.03.02 Alienação de Estoques por Atacado – Comercialização	0,00	0,00	0,00	0,00
408	2212.03.03 Alienação de Estoques Adquiridos em Consignação – Comercialização	0,00	0,00	0,00	0,00
409	2212.07.00 Alienação de Estoques do Programa de Aquisição de Alimentos - PAA	0,00	0,00	0,00	0,00
410	2212.07.01 Alienação de Estoques Adquiridos para Combate à Fome e Segurança Alimentar	0,00	0,00	0,00	0,00
411	2212.07.02 Alienação de Estoques Adquiridos da Agricultura Familiar	0,00	0,00	0,00	0,00
412	2212.99.00 Outras Alienações de Estoques	0,00	0,00	0,00	0,00
413	2214.00.00 Alienação de Animais Reprodutores e Matrizes	0,00	0,00	0,00	0,00
414	2215.00.00 Alienação de Veículos	0,00	0,00	0,00	0,00
415	2216.00.00 Alienação de Móveis e Utensílios	0,00	0,00	0,00	0,00
416	2217.00.00 Alienação de Equipamentos	0,00	0,00	0,00	0,00
417	2219.00.00 Alienação de Outros Bens Móveis	0,00	268.860,00	268.860,00	0,00
418	2220.00.00 Alienação de Bens Imóveis	0,00	0,00	0,00	0,00
419	2221.00.00 Alienação de Imóveis Rurais para Colonização e Reforma Agrária	0,00	0,00	0,00	0,00
420	2223.00.00 Alienação de Embarcações	0,00	0,00	0,00	0,00
421	2224.00.00 Alienação de Imóveis Rurais	0,00	0,00	0,00	0,00
422	2225.00.00 Alienação de Imóveis Urbanos	0,00	0,00	0,00	0,00
423	2229.00.00 Alienação de Outros Bens Imóveis	0,00	0,00	0,00	0,00
424	2300.00.00 Amortização de Empréstimos	0,00	0,00	0,00	0,00
425	2300.40.00 Amortização de Empréstimos - Refinanciamento de Dívida de Médio e Longo Prazo	0,00	0,00	0,00	0,00
426	2300.70.00 Outras Amortizações de Empréstimos	0,00	0,00	0,00	0,00
427	2300.70.01 Amortização de Empréstimos - Em Títulos	0,00	0,00	0,00	0,00
428	2300.70.02 Amortização de Empréstimos - Em Contratos	0,00	0,00	0,00	0,00
429	2300.80.00 Amortização de Financiamentos	0,00	0,00	0,00	0,00
430	2300.80.01 Amortização de Financiamentos de Bens	0,00	0,00	0,00	0,00
431	2300.80.02 Amortização de Financiamentos de Projetos	0,00	0,00	0,00	0,00
432	2300.99.00 Amortização de Empréstimos Diversos	0,00	0,00	0,00	0,00
433	2400.00.00 Transferências de Capital	2.897.000,00	2.463.861,36	1.474.170,11	1.907.308,75
434	2420.00.00 Transferências Intergovernamentais	0,00	0,00	0,00	0,00
435	2421.00.00 Transferências da União	0,00	0,00	0,00	0,00
436	2421.01.00 Transferências de Recursos do Sistema Único de Saúde – SUS	0,00	0,00	0,00	0,00
437	2421.01.01 Transferências de Recursos do SUS – Bloco Investimentos na Rede de Serviços de Saúde	0,00	0,00	0,00	0,00
438	2421.02.00 Transferências de Recursos Destinados a Programas de Educação	0,00	0,00	0,00	0,00
439	2421.37.00 Transferências a Consórcios Públicos	0,00	0,00	0,00	0,00
440	2421.99.00 Outras Transferências da União	0,00	0,00	0,00	0,00
441	2422.00.00 Transferências do Estado	0,00	0,00	0,00	0,00
442	2422.01.00 Transferências de Recursos do Sistema Único de Saúde – SUS	0,00	0,00	0,00	0,00
443	2422.02.00 Transferências de Recursos Destinados a Programas de Educação	0,00	0,00	0,00	0,00
444	2422.37.00 Transferências a Consórcios Públicos	0,00	0,00	0,00	0,00
445	2422.99.00 Outras Transferências dos Estados	0,00	0,00	0,00	0,00
446	2422.99.51 Fundersul - Lei Estadual nº 1.963/1999 e Arts. 2º, I, II, III e Art. 4º, § 1º da Lei Estadual nº 3.140/2005.	0,00	0,00	0,00	0,00
447	2422.99.52 FIS - Fundo de Investimentos Sociais - Art. 2º da Lei nº 2.105/2000 (Alterado pela Lei nº 4.170/2012)	0,00	0,00	0,00	0,00
448	2422.99.53 FEAS - Fundo Estadual de Assistência Social - Decreto nº 13.111 de 26/01/2011.	0,00	0,00	0,00	0,00
449	2422.99.99 Demais Transferências dos Estados	0,00	0,00	0,00	0,00
450	2423.00.00 Transferências dos Municípios	0,00	0,00	0,00	0,00
451	2423.01.00 Transferências de Recursos Destinados a Programas de Saúde	0,00	0,00	0,00	0,00
452	2423.02.00 Transferências de Recursos Destinados a Programas de Educação	0,00	0,00	0,00	0,00
453	2423.37.00 Transferências a Consórcios Públicos	0,00	0,00	0,00	0,00
454	2423.99.00 Outras Transferências dos Municípios	0,00	0,00	0,00	0,00
455	2430.00.00 Transferências de Instituições Privadas	0,00	0,00	0,00	0,00
456	2440.00.00 Transferências do Exterior	0,00	0,00	0,00	0,00
457	2450.00.00 Transferências de Pessoas	0,00	0,00	0,00	0,00
458	2460.00.00 Transferência de Outras Instituições Públicas	0,00	0,00	0,00	0,00
459	2470.00.00 Transferências de Convênios	2.897.000,00	2.463.861,36	1.474.170,11	1.907.308,75
460	2471.00.00 Transferência de Convênios da União e de suas Entidades	2.838.000,00	2.432.097,81	1.474.170,11	1.880.072,30
461	2471.01.00 Transferências de Convênio da União para o Sistema Único de Saúde – SUS	726.000,00	480.000,00	0,00	246.000,00
462	2471.02.00 Transferências de Convênio da União destinadas a Programas de Educação	120.000,00	111.427,70	0,00	8.572,30
463	2471.03.00 Transferências de Convênios da União destinadas a Programas de Saneamento Básico	0,00	0,00	0,00	0,00
464	2471.04.00 Transferências de Convênios da União destinadas a Programas de Meio Ambiente	0,00	0,00	0,00	0,00
465	2471.05.00 Transferências de Convênios da União destinadas a Programas de Infra-Estrutura em Transporte	0,00	1.474.170,11	1.474.170,11	0,00

Este documento é copia do original assinado digitalmente por: GISELDA RAMOS MEIRA - 20/09/18 11:01 / PAULO CESAR LIMA SILVEIRA - 20/09/18 11:13

466	2471.99.00 Outras Transferências de Convênio da União	1.992.000,00	366.500,00	0,00	1.625.500,00
467	2472.00.00 Transferências de Convênios dos Estados e do Distrito Federal e de suas Entidades	59.000,00	31.763,55	0,00	27.236,45
468	2472.01.00 Transferências de Convênios dos Estados para o Sistema Único de Saúde – SUS	59.000,00	31.763,55	0,00	27.236,45
469	2472.02.00 Transferências de Convênios dos Estados destinadas a Programas de Educação	0,00	0,00	0,00	0,00
470	2472.03.00 Transferências de Convênios dos Estados destinadas a Programas de Saneamento Básico	0,00	0,00	0,00	0,00
471	2472.04.00 Transferências de Convênios dos Estados destinadas a Programas de Meio Ambiente	0,00	0,00	0,00	0,00
472	2472.05.00 Transferências de Convênios dos Estados destinadas a Programas de Infra-Estrutura em Transporte	0,00	0,00	0,00	0,00
473	2472.99.00 Outras Transferências de Convênio dos Estados	0,00	0,00	0,00	0,00
474	2473.00.00 Transferência de Convênios dos Municípios e de suas Entidades	0,00	0,00	0,00	0,00
475	2473.01.00 Transferências de Convênios dos Municípios destinados a Programas de Saúde	0,00	0,00	0,00	0,00
476	2473.02.00 Transferências de Convênios dos Municípios destinadas a Programas de Educação	0,00	0,00	0,00	0,00
477	2473.99.00 Outras Transferências de Convênio dos Municípios	0,00	0,00	0,00	0,00
478	2474.00.00 Transferência de Convênios de Instituições Privadas	0,00	0,00	0,00	0,00
479	2475.00.00 Transferência de Convênio do Exterior	0,00	0,00	0,00	0,00
480	2480.00.00 Transferências para o Combate à Fome	0,00	0,00	0,00	0,00
481	2481.00.00 Provenientes do Exterior	0,00	0,00	0,00	0,00
482	2482.00.00 Provenientes de Pessoas Jurídicas	0,00	0,00	0,00	0,00
483	2483.00.00 Provenientes de Pessoas Físicas	0,00	0,00	0,00	0,00
484	2484.00.00 Provenientes de Depósitos não Identificados	0,00	0,00	0,00	0,00
485	2500.00.00 Outras Receitas de Capital	0,00	0,00	0,00	0,00
486	2520.00.00 Integralização do Capital Social	0,00	0,00	0,00	0,00
487	2521.00.00 Integralização com Recursos do Tesouro	0,00	0,00	0,00	0,00
488	2522.00.00 Integralização com Recursos de Outras Fontes	0,00	0,00	0,00	0,00
489	2550.00.00 Receita da Dívida Ativa Proveniente de Amortização de Empréstimos e Financiamentos	0,00	0,00	0,00	0,00
490	2590.00.00 Outras Receitas	0,00	0,00	0,00	0,00
491	7000.00.00 Receitas Correntes Intraorçamentárias (substituir o dígito 1 pelo dígito 7)	0,00	0,00	0,00	0,00
492	7210.29.00 Receitas Correntes Intraorçamentárias	0,00	0,00	0,00	0,00
493	7210.29.01 Contribuição Patronal para RPPS	0,00	0,00	0,00	0,00
494	7210.29.03 Contribuição Patronal – Inativo civil	0,00	0,00	0,00	0,00
495	7210.29.05 Contribuição Patronal – Pensionista Civil	0,00	0,00	0,00	0,00
496	7210.29.13 Contribuição Previdenciária para Amortização do Déficit Atuarial	0,00	0,00	0,00	0,00
497	7210.29.15 Contribuição Previdenciária em Regime de Parcelamento de Débitos – RPPS	0,00	0,00	0,00	0,00
498	7940.00.00 Receitas Decorrentes de Aportes Periódicos para Amortização de Déficit Atuarial do RPPS	0,00	0,00	0,00	0,00
499	8000.00.00 Receitas de Capital Intraorçamentárias (substituir o dígito 2 pelo dígito 8)	0,00	0,00	0,00	0,00
500	9990.00.00 Recursos Arrecadados em Exercícios Anteriores	0,00	0,00	0,00	0,00
501	90000.00.00 Deduções da Receita	10.659.600,00	11.039.263,73	531.805,08	152.141,35
502	91110.00.00 Restituição de Impostos – Indébito Tributário	0,00	0,00	0,00	0,00
503	91112.02.00 Restituição IPTU – Imposto sobre a Propriedade Predial e Territorial Urbana	0,00	0,00	0,00	0,00
504	91112.04.31 Restituição IRRF – Imposto de Renda Retido nas Fontes sobre os Rendimentos do Trabalho	0,00	0,00	0,00	0,00
505	91112.08.00 Restituição do ITBI – Imposto sobre Transmissão "Inter Vivos" de Bens Imóveis e de Direitos Reais sobre Imóveis	0,00	0,00	0,00	0,00
506	91113.05.00 Restituição ISS – Imposto sobre Serviços de Qualquer Natureza	0,00	0,00	0,00	0,00
507	91120.00.00 Dedução de Taxas	0,00	0,00	0,00	0,00
508	91121.99.00 Dedução de Outras Taxas pelo Exercício do Poder de Polícia	0,00	0,00	0,00	0,00
509	91122.99.00 Dedução de Outras Taxas pela Prestação de Serviços	0,00	0,00	0,00	0,00
510	91320.00.00 Dedução de Valores Mobiliários	0,00	0,00	0,00	0,00
511	91321.00.00 Dedução de Juros de Títulos de Renda	0,00	0,00	0,00	0,00
512	91328.00.00 Dedução da Remuneração dos Investimentos do Regime Próprio de Previdência do Servidor	0,00	0,00	0,00	0,00
513	91328.10.00 Dedução da Remuneração dos Investimentos do RPPS em Renda Fixa	0,00	0,00	0,00	0,00
514	91328.20.00 Dedução da Remuneração dos Investimentos do RPPS em Renda Variável	0,00	0,00	0,00	0,00
515	91328.30.00 Dedução da Remuneração dos Investimentos do RPPS em Fundos Imobiliários	0,00	0,00	0,00	0,00
516	91330.00.00 Dedução de Receitas de Concessões de Permissões	0,00	0,00	0,00	0,00
517	91339.00.00 Dedução de Outras Receitas de Concessões e Permissões	0,00	0,00	0,00	0,00
518	91600.13.00 Dedução de Receitas de Serviços Administrativos	0,00	0,00	0,00	0,00
519	91600.13.01 Dedução de Receitas de Serviços de Inscrição em Concursos Públicos	0,00	0,00	0,00	0,00
520	91721.01.00 Dedução das Receitas de Transferências da União	4.440.000,00	4.923.350,67	483.350,67	0,00
521	91721.01.02 Dedução de Receita para Formação do FUNDEB - FPM	3.140.000,00	3.211.384,08	71.384,08	0,00
522	91721.01.05 Dedução de Receita para Formação do FUNDEB - ITR	1.300.000,00	1.711.966,59	411.966,59	0,00
523	91721.36.00 Dedução de Receita para a Formação do FUNDEB - ICMS Desoneração - LC 87/96	23.600,00	20.023,68	0,00	3.576,32
524	91722.01.00 Dedução das Receitas de Transferência dos Estados	6.196.000,00	6.095.889,38	48.454,41	148.565,03
525	91722.01.01 Dedução de Receita para a Formação do FUNDEB - ICMS	5.840.000,00	5.747.434,97	0,00	92.565,03
526	91722.01.02 Dedução de Receita para Formação do FUNDEB - IPVA	300.000,00	348.454,41	48.454,41	0,00

Este documento é copia do original assinado digitalmente por: GISELDA RAMOS MEIRA - 20/09/18 11:01 / PAULO CESAR LIMA SILVEIRA - 20/09/18 11:13

527	91722.01.04 Dedução de Receita para a Formação do FUNDEB - IPI - Exportação	56.000,00	0,00	0,00	56.000,00
528	91750.00.00 Deduções de Transferências de Pessoas	0,00	0,00	0,00	0,00
529	Outras Deduções (Detalhar obrigatoriamente em Notas Explicativas)	0,00	0,00	0,00	0,00
530	TOTAL GERAL	64.846.500,00	81.383.391,16	21.827.643,63	5.290.752,47

Nota Explicativa

Este documento é copia do original assinado digitalmente por: GISELDA RAMOS MEIRA - 20/09/18 11:01 / PAULO CESAR LIMA SILVEIRA - 20/09/18 11:13

XML nr.: 20

RIBAS DO RIO PARDO

PREFEITURA MUNICIPAL DE RIBAS DO RIO PARDO - Consolidado

Balanço Geral

Relação dos Restos a Pagar Pagos no Exercício

Ano de 2017

LEI 4320/64, Art. 92, Inc. I,§ Único e Art.36 - TCE/MS, Resolução nº 54, de 14/12/2016. 20/09/2018

Nr.	Nº Empenho	Data	UNIDADE ORÇAMENTÁRIA	PROGRAMA DE TRABALHO (1)	Natureza da Despesa	Fonte de Recurso	Credor		RP Não Processado	RP Processados	RP TOTAL	Comprovante de PAGTO.		
							CNPJ/CPF	Nome				Tipo	Número	Data
1	120	29/12/2016	288277 - FUNDO DE MANUTENÇÃO E DESENVOLVIMENTO DA EDUCAÇÃO BÁSICA E DE VALORIZAÇÃO DOS PROFISSIONAIS DA EDUCAÇÃO DE RIBAS DO RIO PARDO	12.361.0302.2044	3.1.90.11.00 - Vencimentos e Vantagens Fixas – Pessoal Civil	18 - Transferências do FUNDEB - (aplicação na remuneração e aperfeiçoamento dos profissionais do Magistério em efetivo exercício na Educação Básica – 60%)	03501541000191	FOLHA PAGTO = ENS. FUND. FUNDEB 60%	0,00	556.214,22	556.214,22	2 - DOC	0	10/01/2017
2	430	02/02/2015	288164 - PREFEITURA MUNICIPAL DE RIBAS DO RIO PARDO	04.122.0201.2010	4.4.90.52.00 - Equipamentos e Material Permanente	00 - Recursos Ordinários	12085470000184	J.H.D. DA SILVA & CIA LTDA.	0,00	5.600,00	5.600,00	2 - DOC	0	16/07/2017
3	431	02/02/2015	288164 - PREFEITURA MUNICIPAL DE RIBAS DO RIO PARDO	04.122.0203.2012	4.4.90.52.00 - Equipamentos e Material Permanente	00 - Recursos Ordinários	12085470000184	J.H.D. DA SILVA & CIA LTDA.	0,00	5.600,00	5.600,00	2 - DOC	0	02/08/2017
4	1023	06/07/2016	288162 - FUNDO MUNICIPAL DE ASSISTÊNCIA SOCIAL DE RIBAS DO RIO PARDO	08.243.0306.2070	3.3.90.30.00 - Material de Consumo	29 - Transferência de Recursos do Fundo Nacional de Assistência Social – FNAS	06232079000162	FORTE COMERCIO DE CARNES E DER. LTDA-ME	0,00	1.109,02	1.109,02	2 - DOC	0	01/03/2017
5	1034	06/07/2016	288162 - FUNDO MUNICIPAL DE ASSISTÊNCIA SOCIAL DE RIBAS DO RIO PARDO	08.244.0306.2066	3.3.90.30.00 - Material de Consumo	82 - Transferências do Estado FEAS- Decreto nº 13.111. 26/01/2011,	06232079000162	FORTE COMERCIO DE CARNES E DER. LTDA-ME	0,00	605,70	605,70	2 - DOC	0	01/03/2017
6	1131	02/08/2016	288162 - FUNDO MUNICIPAL DE ASSISTÊNCIA SOCIAL DE RIBAS DO RIO PARDO	08.244.0306.2066	3.3.90.30.00 - Material de Consumo	82 - Transferências do Estado FEAS- Decreto nº 13.111. 26/01/2011,	06232079000162	FORTE COMERCIO DE CARNES E DER. LTDA-ME	0,00	315,65	315,65	2 - DOC	0	01/03/2017
7	1134	02/08/2016	288162 - FUNDO MUNICIPAL DE ASSISTÊNCIA SOCIAL DE RIBAS DO RIO PARDO	08.244.0306.2066	3.3.90.30.00 - Material de Consumo	82 - Transferências do Estado FEAS- Decreto nº 13.111. 26/01/2011,	06232079000162	FORTE COMERCIO DE CARNES E DER. LTDA-ME	0,00	621,02	621,02	2 - DOC	0	01/03/2017
8	1312	28/06/2016	287913 - FUNDO MUNICIPAL DE SAÚDE DE RIBAS DO RIO PARDO	10.302.0308.2084	3.3.90.39.00 - Outros Serviços de Terceiros – Pessoa Jurídica	02 - Receitas de Impostos e de Transferência de Impostos – Saúde	14153048000144	BATISTA & MARCATO ASSIST. MED E ENF. S/C	0,00	7.179,35	7.179,35	2 - DOC	0	22/01/2017
9	1333	22/03/2016	288164 - PREFEITURA MUNICIPAL DE RIBAS DO RIO PARDO	12.361.0002.2055	3.3.90.39.00 - Outros Serviços de Terceiros – Pessoa Jurídica	01 - Receitas de Impostos e de Transferência de Impostos - Educação	20438781000108	MARCELO ALVES DE OLIVEIRA-TRANSPORTES-ME	0,00	5.816,03	5.816,03	2 - DOC	0	21/02/2017
10	1334	22/03/2016	288164 - PREFEITURA MUNICIPAL DE RIBAS DO RIO PARDO	12.361.0002.2055	3.3.90.39.00 - Outros Serviços de Terceiros – Pessoa Jurídica	01 - Receitas de Impostos e de Transferência de Impostos - Educação	21459619000139	EZEQUIAS DOS SANTOS FRANCA - 02542872120	0,00	4.301,09	4.301,09	2 - DOC	0	20/02/2017
11	1335	22/03/2016	288164 - PREFEITURA MUNICIPAL DE RIBAS DO RIO PARDO	12.361.0002.2055	3.3.90.39.00 - Outros Serviços de Terceiros – Pessoa Jurídica	01 - Receitas de Impostos e de Transferência de Impostos - Educação	17536773000190	ELIAS CAMARGO FIDENCIO - 90860942104	0,00	3.566,11	3.566,11	2 - DOC	0	02/03/2017
12	1336	22/03/2016	288164 - PREFEITURA MUNICIPAL DE RIBAS DO RIO PARDO	12.361.0002.2055	3.3.90.39.00 - Outros Serviços de Terceiros – Pessoa Jurídica	01 - Receitas de Impostos e de Transferência de Impostos - Educação	18490221000150	LUCIENE PANIAGO GONÇALVES - ME	0,00	3.089,11	3.089,11	2 - DOC	0	09/03/2017
13	1337	22/03/2016	288164 - PREFEITURA MUNICIPAL DE RIBAS DO RIO PARDO	12.361.0002.2055	3.3.90.39.00 - Outros Serviços de Terceiros – Pessoa Jurídica	01 - Receitas de Impostos e de Transferência de Impostos - Educação	17679890000102	JOAO MOMENTI - ME	0,00	8.374,72	8.374,72	2 - DOC	0	17/04/2017
14	1338	22/03/2016	288164 - PREFEITURA MUNICIPAL DE RIBAS DO RIO PARDO	12.361.0002.2055	3.3.90.39.00 - Outros Serviços de Terceiros – Pessoa Jurídica	01 - Receitas de Impostos e de Transferência de Impostos - Educação	05822303000103	LAURITA GARCIA DA SILVA & CIA LTDA - ME	0,00	5.762,21	5.762,21	2 - DOC	0	16/02/2017
15	1339	22/03/2016	288164 - PREFEITURA MUNICIPAL DE RIBAS DO RIO PARDO	12.361.0002.2055	3.3.90.39.00 - Outros Serviços de Terceiros – Pessoa Jurídica	01 - Receitas de Impostos e de Transferência de Impostos - Educação	13527096000192	CLAYTON VICENTE DE OLIVEIRA - ME	0,00	4.052,97	4.052,97	2 - DOC	0	15/02/2017
16	1340	22/03/2016	288164 - PREFEITURA MUNICIPAL DE RIBAS DO RIO PARDO	12.361.0002.2055	3.3.90.39.00 - Outros Serviços de Terceiros – Pessoa Jurídica	01 - Receitas de Impostos e de Transferência de Impostos - Educação	11681142000188	RICARDO DUARTE DOS SANTOS - ME	0,00	5.326,72	5.326,72	2 - DOC	0	19/02/2017

Este documento é copia do original assinado digitalmente por: GISELDA RAMOS MEIRA - 20/09/18 11:02 / PAULO CESAR LIMA SILVEIRA - 20/09/18 11:13

17	1344	22/03/2016	288164 - PREFEITURA MUNICIPAL DE RIBAS DO RIO PARDO	12.361.0002.2055	3.3.90.39.00 - Outros Serviços de Terceiros – Pessoa Jurídica	01 - Receitas de Impostos e de Transferência de Impostos - Educação	14953393000162	TIAGO GOMES DE OLIVEIRA - ME	0,00	4.421,47	4.421,47	2 - DOC	0	01/03/2017
18	1346	22/03/2016	288164 - PREFEITURA MUNICIPAL DE RIBAS DO RIO PARDO	12.361.0002.2055	3.3.90.39.00 - Outros Serviços de Terceiros – Pessoa Jurídica	01 - Receitas de Impostos e de Transferência de Impostos - Educação	05822303000103	LAURITA GARCIA DA SILVA & CIA LTDA - ME	0,00	5.135,00	5.135,00	2 - DOC	0	09/02/2017
19	1348	22/03/2016	288164 - PREFEITURA MUNICIPAL DE RIBAS DO RIO PARDO	12.361.0002.2055	3.3.90.39.00 - Outros Serviços de Terceiros – Pessoa Jurídica	01 - Receitas de Impostos e de Transferência de Impostos - Educação	11639719000193	ANTONIO CARDOSO DE OLIVEIRA - ME	0,00	3.931,11	3.931,11	2 - DOC	0	16/02/2017
20	1349	22/03/2016	288164 - PREFEITURA MUNICIPAL DE RIBAS DO RIO PARDO	12.361.0002.2055	3.3.90.39.00 - Outros Serviços de Terceiros – Pessoa Jurídica	01 - Receitas de Impostos e de Transferência de Impostos - Educação	13527096000192	CLAYTON VICENTE DE OLIVEIRA - ME	0,00	2.078,60	2.078,60	2 - DOC	0	15/02/2017
21	1402	28/03/2016	288164 - PREFEITURA MUNICIPAL DE RIBAS DO RIO PARDO	12.361.0002.2055	3.3.90.39.00 - Outros Serviços de Terceiros – Pessoa Jurídica	01 - Receitas de Impostos e de Transferência de Impostos - Educação	18490221000150	LUCIENE PANIAGO GONÇALVES - ME	0,00	4.650,48	4.650,48	2 - DOC	0	14/02/2017
22	1484	15/11/2016	288162 - FUNDO MUNICIPAL DE ASSISTÊNCIA SOCIAL DE RIBAS DO RIO PARDO	08.244.0306.2066	3.3.90.39.00 - Outros Serviços de Terceiros – Pessoa Jurídica	82 - Transferências do Estado FEAS- Decreto nº 13.111. 26/01/2011,	15413826000150	ENERGISA - DISTRIBUIDORA DE ENERGIA S/A	0,00	2.149,83	2.149,83	2 - DOC	0	17/01/2017
23	1485	15/11/2016	288162 - FUNDO MUNICIPAL DE ASSISTÊNCIA SOCIAL DE RIBAS DO RIO PARDO	08.243.0306.2070	3.3.90.39.00 - Outros Serviços de Terceiros – Pessoa Jurídica	29 - Transferência de Recursos do Fundo Nacional de Assistência Social – FNAS	15413826000150	ENERGISA - DISTRIBUIDORA DE ENERGIA S/A	0,00	1.068,99	1.068,99	2 - DOC	0	17/01/2017
24	1528	01/12/2016	288162 - FUNDO MUNICIPAL DE ASSISTÊNCIA SOCIAL DE RIBAS DO RIO PARDO	08.244.0306.2066	3.3.90.39.00 - Outros Serviços de Terceiros – Pessoa Jurídica	82 - Transferências do Estado FEAS- Decreto nº 13.111. 26/01/2011,	15413826000150	ENERGISA - DISTRIBUIDORA DE ENERGIA S/A	0,00	1.785,78	1.785,78	2 - DOC	0	17/01/2017
25	1533	27/07/2016	287913 - FUNDO MUNICIPAL DE SAÚDE DE RIBAS DO RIO PARDO	10.301.0304.1019	4.4.90.52.00 - Equipamentos e Material Permanente	21 - Transferências de Convênios - União/Saúde	09200303000122	PLASMEDIC - COM. MAT. MED. LAB. - EIRELI	0,00	4.040,00	4.040,00	2 - DOC	0	10/09/2017
26	1665	07/04/2016	288164 - PREFEITURA MUNICIPAL DE RIBAS DO RIO PARDO	12.361.0002.2055	3.3.90.39.00 - Outros Serviços de Terceiros – Pessoa Jurídica	01 - Receitas de Impostos e de Transferência de Impostos - Educação	11639719000193	ANTONIO CARDOSO DE OLIVEIRA - ME	0,00	3.101,16	3.101,16	2 - DOC	0	04/04/2017
27	1758	20/05/2015	288164 - PREFEITURA MUNICIPAL DE RIBAS DO RIO PARDO	04.129.0202.2015	3.3.90.39.00 - Outros Serviços de Terceiros – Pessoa Jurídica	00 - Recursos Ordinários	18209035000109	WV ENGENHARIA PERICIAS E AVALIAÇÕES LTDA	13.000,00	0,00	13.000,00	2 - DOC	0	01/02/2017
28	1758	20/05/2015	288164 - PREFEITURA MUNICIPAL DE RIBAS DO RIO PARDO	04.129.0202.2015	3.3.90.39.00 - Outros Serviços de Terceiros – Pessoa Jurídica	00 - Recursos Ordinários	18209035000109	WV ENGENHARIA PERICIAS E AVALIAÇÕES LTDA	13.000,00	0,00	13.000,00	2 - DOC	0	19/02/2017
29	1758	20/05/2015	288164 - PREFEITURA MUNICIPAL DE RIBAS DO RIO PARDO	04.129.0202.2015	3.3.90.39.00 - Outros Serviços de Terceiros – Pessoa Jurídica	00 - Recursos Ordinários	18209035000109	WV ENGENHARIA PERICIAS E AVALIAÇÕES LTDA	13.000,00	0,00	13.000,00	2 - DOC	0	31/01/2017
30	1758	20/05/2015	288164 - PREFEITURA MUNICIPAL DE RIBAS DO RIO PARDO	04.129.0202.2015	3.3.90.39.00 - Outros Serviços de Terceiros – Pessoa Jurídica	00 - Recursos Ordinários	18209035000109	WV ENGENHARIA PERICIAS E AVALIAÇÕES LTDA	13.000,00	0,00	13.000,00	2 - DOC	0	01/02/2017
31	1758	20/05/2015	288164 - PREFEITURA MUNICIPAL DE RIBAS DO RIO PARDO	04.129.0202.2015	3.3.90.39.00 - Outros Serviços de Terceiros – Pessoa Jurídica	00 - Recursos Ordinários	18209035000109	WV ENGENHARIA PERICIAS E AVALIAÇÕES LTDA	13.000,00	0,00	13.000,00	2 - DOC	0	31/01/2017
32	1779	04/09/2016	287913 - FUNDO MUNICIPAL DE SAÚDE DE RIBAS DO RIO PARDO	10.302.0308.2084	3.3.90.39.00 - Outros Serviços de Terceiros – Pessoa Jurídica	02 - Receitas de Impostos e de Transferência de Impostos – Saúde	14153048000144	BATISTA & MARCATO ASSIST. MED E ENF. S/C	0,00	13.994,45	13.994,45	2 - DOC	0	23/01/2017
33	1835	11/09/2016	287913 - FUNDO MUNICIPAL DE SAÚDE DE RIBAS DO RIO PARDO	10.302.0308.2006	3.3.90.30.00 - Material de Consumo	81 - Transferências do Estado - FIS - Art. 2º da Lei nº 2.105/2000 (Alterado pela Lei nº 4.170/2012)	03201601000150	MEDLAB PRODUTOS PARA LABORATORIO LTDA	0,00	703,44	703,44	2 - DOC	0	22/10/2017

Este documento é copia do original assinado digitalmente por: GISELDA RAMOS MEIRA - 20/09/18 11:02 / PAULO CESAR LIMA SILVEIRA - 20/09/18 11:13

34	1909	25/09/2016	287913 - FUNDO MUNICIPAL DE SAÚDE DE RIBAS DO RIO PARDO	10.122.0311.2077	3.3.90.32.00 - Material, Bem ou Serviço para Distribuição Gratuita	81 - Transferências do Estado - FIS - Art. 2º da Lei nº 2.105/2000 (Alterado pela Lei nº 4.170/2012)	04707705000102	DROGARIA SL LTDA	0,00	148,48	148,48	2 - DOC	0	17/09/2017
35	2041	18/10/2016	287913 - FUNDO MUNICIPAL DE SAÚDE DE RIBAS DO RIO PARDO	10.302.0308.2006	3.3.90.30.00 - Material de Consumo	81 - Transferências do Estado - FIS - Art. 2º da Lei nº 2.105/2000 (Alterado pela Lei nº 4.170/2012)	07640617000110	DISTRIBUIDORA BRASIL COML PROD. MED HOSP	0,00	585,00	585,00	2 - DOC	0	29/03/2017
36	2060	28/04/2016	288164 - PREFEITURA MUNICIPAL DE RIBAS DO RIO PARDO	12.361.0002.2055	3.3.90.39.00 - Outros Serviços de Terceiros – Pessoa Jurídica	01 - Receitas de Impostos e de Transferência de Impostos - Educação	23518292000154	JORGE RODRIGUES DE MORAES ME	0,00	2.499,49	2.499,49	2 - DOC	0	29/03/2017
37	2062	28/04/2016	288164 - PREFEITURA MUNICIPAL DE RIBAS DO RIO PARDO	12.361.0002.2055	3.3.90.39.00 - Outros Serviços de Terceiros – Pessoa Jurídica	01 - Receitas de Impostos e de Transferência de Impostos - Educação	36819571000108	JOSE DE ARRUDA CARDOSO - ME	0,00	5.190,56	5.190,56	2 - DOC	0	16/02/2017
38	2064	24/10/2016	287913 - FUNDO MUNICIPAL DE SAÚDE DE RIBAS DO RIO PARDO	10.302.0308.2006	3.3.90.39.00 - Outros Serviços de Terceiros – Pessoa Jurídica	81 - Transferências do Estado - FIS - Art. 2º da Lei nº 2.105/2000 (Alterado pela Lei nº 4.170/2012)	03785610000136	ENDOSURGICAL IMP. COM DE PROD. MÉD. LTDA	0,00	220,00	220,00	2 - DOC	0	12/03/2017
39	2065	24/10/2016	287913 - FUNDO MUNICIPAL DE SAÚDE DE RIBAS DO RIO PARDO	10.302.0308.2006	3.3.90.30.00 - Material de Consumo	81 - Transferências do Estado - FIS - Art. 2º da Lei nº 2.105/2000 (Alterado pela Lei nº 4.170/2012)	03785610000136	ENDOSURGICAL IMP. COM DE PROD. MÉD. LTDA	0,00	602,49	602,49	2 - DOC	0	12/03/2017
40	2065	24/10/2016	287913 - FUNDO MUNICIPAL DE SAÚDE DE RIBAS DO RIO PARDO	10.302.0308.2006	3.3.90.30.00 - Material de Consumo	81 - Transferências do Estado - FIS - Art. 2º da Lei nº 2.105/2000 (Alterado pela Lei nº 4.170/2012)	03785610000136	ENDOSURGICAL IMP. COM DE PROD. MÉD. LTDA	0,00	512,04	512,04	2 - DOC	0	13/03/2017
41	2065	24/10/2016	287913 - FUNDO MUNICIPAL DE SAÚDE DE RIBAS DO RIO PARDO	10.302.0308.2006	3.3.90.30.00 - Material de Consumo	81 - Transferências do Estado - FIS - Art. 2º da Lei nº 2.105/2000 (Alterado pela Lei nº 4.170/2012)	03785610000136	ENDOSURGICAL IMP. COM DE PROD. MÉD. LTDA	0,00	2.851,12	2.851,12	2 - DOC	0	25/12/2017
42	2065	24/10/2016	287913 - FUNDO MUNICIPAL DE SAÚDE DE RIBAS DO RIO PARDO	10.302.0308.2006	3.3.90.30.00 - Material de Consumo	81 - Transferências do Estado - FIS - Art. 2º da Lei nº 2.105/2000 (Alterado pela Lei nº 4.170/2012)	03785610000136	ENDOSURGICAL IMP. COM DE PROD. MÉD. LTDA	0,00	544,78	544,78	2 - DOC	0	13/03/2017
43	2065	24/10/2016	287913 - FUNDO MUNICIPAL DE SAÚDE DE RIBAS DO RIO PARDO	10.302.0308.2006	3.3.90.30.00 - Material de Consumo	81 - Transferências do Estado - FIS - Art. 2º da Lei nº 2.105/2000 (Alterado pela Lei nº 4.170/2012)	03785610000136	ENDOSURGICAL IMP. COM DE PROD. MÉD. LTDA	0,00	403,97	403,97	2 - DOC	0	12/03/2017
44	2065	24/10/2016	287913 - FUNDO MUNICIPAL DE SAÚDE DE RIBAS DO RIO PARDO	10.302.0308.2006	3.3.90.30.00 - Material de Consumo	81 - Transferências do Estado - FIS - Art. 2º da Lei nº 2.105/2000 (Alterado pela Lei nº 4.170/2012)	03785610000136	ENDOSURGICAL IMP. COM DE PROD. MÉD. LTDA	0,00	1.024,08	1.024,08	2 - DOC	0	12/03/2017
45	2065	24/10/2016	287913 - FUNDO MUNICIPAL DE SAÚDE DE RIBAS DO RIO PARDO	10.302.0308.2006	3.3.90.30.00 - Material de Consumo	81 - Transferências do Estado - FIS - Art. 2º da Lei nº 2.105/2000 (Alterado pela Lei nº 4.170/2012)	03785610000136	ENDOSURGICAL IMP. COM DE PROD. MÉD. LTDA	0,00	396,78	396,78	2 - DOC	0	13/03/2017
46	2065	24/10/2016	287913 - FUNDO MUNICIPAL DE SAÚDE DE RIBAS DO RIO PARDO	10.302.0308.2006	3.3.90.30.00 - Material de Consumo	81 - Transferências do Estado - FIS - Art. 2º da Lei nº 2.105/2000 (Alterado pela Lei nº 4.170/2012)	03785610000136	ENDOSURGICAL IMP. COM DE PROD. MÉD. LTDA	0,00	434,65	434,65	2 - DOC	0	13/03/2017
47	2065	24/10/2016	287913 - FUNDO MUNICIPAL DE SAÚDE DE RIBAS DO RIO PARDO	10.302.0308.2006	3.3.90.30.00 - Material de Consumo	81 - Transferências do Estado - FIS - Art. 2º da Lei nº 2.105/2000 (Alterado pela Lei nº 4.170/2012)	03785610000136	ENDOSURGICAL IMP. COM DE PROD. MÉD. LTDA	0,00	521,44	521,44	2 - DOC	0	13/03/2017
48	2093	30/10/2016	287913 - FUNDO MUNICIPAL DE SAÚDE DE RIBAS DO RIO PARDO	10.303.0305.2003	3.3.90.32.00 - Material, Bem ou Serviço para Distribuição Gratuita	02 - Receitas de Impostos e de Transferência de Impostos – Saúde	03233805000173	MOCA COMERCIO DE MEDICAMENTOS LTDA	0,00	4.660,89	4.660,89	2 - DOC	0	12/03/2017
49	2100	30/10/2016	287913 - FUNDO MUNICIPAL DE SAÚDE DE RIBAS DO RIO PARDO	10.303.0305.2003	3.3.90.32.00 - Material, Bem ou Serviço para Distribuição Gratuita	02 - Receitas de Impostos e de Transferência de Impostos – Saúde	03233805000173	MOCA COMERCIO DE MEDICAMENTOS LTDA	0,00	225,00	225,00	2 - DOC	0	23/02/2017
50	2104	30/10/2016	287913 - FUNDO MUNICIPAL DE SAÚDE DE RIBAS DO RIO PARDO	10.303.0305.2003	3.3.90.32.00 - Material, Bem ou Serviço para Distribuição Gratuita	02 - Receitas de Impostos e de Transferência de Impostos – Saúde	02520829000140	DIMASTER COM. DE PRODUTOS HOSPIT. LTDA	0,00	858,00	858,00	2 - DOC	0	01/08/2017
51	2105	30/10/2016	287913 - FUNDO MUNICIPAL DE SAÚDE DE RIBAS DO RIO PARDO	10.303.0305.2003	3.3.90.32.00 - Material, Bem ou Serviço para Distribuição Gratuita	02 - Receitas de Impostos e de Transferência de Impostos – Saúde	02520829000140	DIMASTER COM. DE PRODUTOS HOSPIT. LTDA	0,00	12.694,54	12.694,54	2 - DOC	0	01/08/2017
52	2106	30/10/2016	287913 - FUNDO MUNICIPAL DE SAÚDE DE RIBAS DO RIO PARDO	10.303.0305.2078	3.3.90.32.00 - Material, Bem ou Serviço para Distribuição Gratuita	81 - Transferências do Estado - FIS - Art. 2º da Lei nº 2.105/2000 (Alterado pela Lei nº 4.170/2012)	02520829000140	DIMASTER COM. DE PRODUTOS HOSPIT. LTDA	0,00	14.202,24	14.202,24	2 - DOC	0	17/05/2017

Este documento é copia do original assinado digitalmente por: GISELDA RAMOS MEIRA - 20/09/18 11:02 / PAULO CESAR LIMA SILVEIRA - 20/09/18 11:13

53	2108	30/10/2016	287913 - FUNDO MUNICIPAL DE SAÚDE DE RIBAS DO RIO PARDO	10.303.0305.2003	3.3.90.32.00 - Material, Bem ou Serviço para Distribuição Gratuita	14 - Transferência de Recursos do Sistema Único de Saúde - SUS – UNIÃO	03652030000170	CENTERMEDI COMERCIO DE PROD HOSP LTDA	0,00	2.466,40	2.466,40	2 - DOC	0	27/03/2017
54	2108	30/10/2016	287913 - FUNDO MUNICIPAL DE SAÚDE DE RIBAS DO RIO PARDO	10.303.0305.2003	3.3.90.32.00 - Material, Bem ou Serviço para Distribuição Gratuita	14 - Transferência de Recursos do Sistema Único de Saúde - SUS – UNIÃO	03652030000170	CENTERMEDI COMERCIO DE PROD HOSP LTDA	0,00	61,00	61,00	2 - DOC	0	27/03/2017
55	2109	30/10/2016	287913 - FUNDO MUNICIPAL DE SAÚDE DE RIBAS DO RIO PARDO	10.301.0304.2002	3.3.90.30.00 - Material de Consumo	14 - Transferência de Recursos do Sistema Único de Saúde - SUS – UNIÃO	26853028000165	CIRUMED COMERCIO LTDA	0,00	3.780,00	3.780,00	2 - DOC	0	27/03/2017
56	2114	30/10/2016	287913 - FUNDO MUNICIPAL DE SAÚDE DE RIBAS DO RIO PARDO	10.305.0309.2008	3.3.90.39.00 - Outros Serviços de Terceiros – Pessoa Jurídica	02 - Receitas de Impostos e de Transferência de Impostos – Saúde	07075504000110	ATITUDE AMBIENTAL LTDA.	0,00	457,91	457,91	2 - DOC	0	19/04/2017
57	2115	30/10/2016	287913 - FUNDO MUNICIPAL DE SAÚDE DE RIBAS DO RIO PARDO	10.302.0308.2006	3.3.90.39.00 - Outros Serviços de Terceiros – Pessoa Jurídica	81 - Transferências do Estado - FIS - Art. 2º da Lei nº 2.105/2000 (Alterado pela Lei nº 4.170/2012)	07075504000110	ATITUDE AMBIENTAL LTDA.	0,00	8.192,10	8.192,10	2 - DOC	0	12/06/2017
58	2115	30/10/2016	287913 - FUNDO MUNICIPAL DE SAÚDE DE RIBAS DO RIO PARDO	10.302.0308.2006	3.3.90.39.00 - Outros Serviços de Terceiros – Pessoa Jurídica	81 - Transferências do Estado - FIS - Art. 2º da Lei nº 2.105/2000 (Alterado pela Lei nº 4.170/2012)	07075504000110	ATITUDE AMBIENTAL LTDA.	0,00	6.383,69	6.383,69	2 - DOC	0	19/04/2017
59	2172	07/11/2016	287913 - FUNDO MUNICIPAL DE SAÚDE DE RIBAS DO RIO PARDO	10.302.0308.2084	3.3.90.39.00 - Outros Serviços de Terceiros – Pessoa Jurídica	14 - Transferência de Recursos do Sistema Único de Saúde - SUS – UNIÃO	12239070000186	DAVI DE OLIVEIRA 65354850134	0,00	850,00	850,00	2 - DOC	0	07/02/2017
60	2178	07/11/2016	287913 - FUNDO MUNICIPAL DE SAÚDE DE RIBAS DO RIO PARDO	10.302.0308.2006	3.3.90.30.00 - Material de Consumo	81 - Transferências do Estado - FIS - Art. 2º da Lei nº 2.105/2000 (Alterado pela Lei nº 4.170/2012)	00970175000121	M.S. DIAGNOSTICA LTDA	0,00	174,00	174,00	2 - DOC	0	19/03/2017
61	2178	07/11/2016	287913 - FUNDO MUNICIPAL DE SAÚDE DE RIBAS DO RIO PARDO	10.302.0308.2006	3.3.90.30.00 - Material de Consumo	81 - Transferências do Estado - FIS - Art. 2º da Lei nº 2.105/2000 (Alterado pela Lei nº 4.170/2012)	00970175000121	M.S. DIAGNOSTICA LTDA	0,00	1.259,00	1.259,00	2 - DOC	0	19/03/2017
62	2199	09/11/2016	287913 - FUNDO MUNICIPAL DE SAÚDE DE RIBAS DO RIO PARDO	10.302.0308.2006	3.3.90.30.00 - Material de Consumo	81 - Transferências do Estado - FIS - Art. 2º da Lei nº 2.105/2000 (Alterado pela Lei nº 4.170/2012)	10656587000145	CIRURGICA MS LTDA - EPP	0,00	900,00	900,00	2 - DOC	0	18/06/2017
63	2201	09/11/2016	287913 - FUNDO MUNICIPAL DE SAÚDE DE RIBAS DO RIO PARDO	10.302.0308.2006	3.3.90.30.00 - Material de Consumo	81 - Transferências do Estado - FIS - Art. 2º da Lei nº 2.105/2000 (Alterado pela Lei nº 4.170/2012)	10656587000145	CIRURGICA MS LTDA - EPP	0,00	909,60	909,60	2 - DOC	0	18/06/2017
64	2207	09/11/2016	287913 - FUNDO MUNICIPAL DE SAÚDE DE RIBAS DO RIO PARDO	10.302.0308.2006	3.3.90.30.00 - Material de Consumo	81 - Transferências do Estado - FIS - Art. 2º da Lei nº 2.105/2000 (Alterado pela Lei nº 4.170/2012)	18941818000174	LITORALM COMERCIO PROD MEDICOS EIRELI ME	0,00	127,20	127,20	2 - DOC	0	12/02/2017
65	2208	09/11/2016	287913 - FUNDO MUNICIPAL DE SAÚDE DE RIBAS DO RIO PARDO	10.302.0308.2006	3.3.90.30.00 - Material de Consumo	81 - Transferências do Estado - FIS - Art. 2º da Lei nº 2.105/2000 (Alterado pela Lei nº 4.170/2012)	18941818000174	LITORALM COMERCIO PROD MEDICOS EIRELI ME	0,00	3.434,84	3.434,84	2 - DOC	0	27/03/2017
66	2208	09/11/2016	287913 - FUNDO MUNICIPAL DE SAÚDE DE RIBAS DO RIO PARDO	10.302.0308.2006	3.3.90.30.00 - Material de Consumo	81 - Transferências do Estado - FIS - Art. 2º da Lei nº 2.105/2000 (Alterado pela Lei nº 4.170/2012)	18941818000174	LITORALM COMERCIO PROD MEDICOS EIRELI ME	0,00	1.212,00	1.212,00	2 - DOC	0	27/03/2017
67	2208	09/11/2016	287913 - FUNDO MUNICIPAL DE SAÚDE DE RIBAS DO RIO PARDO	10.302.0308.2006	3.3.90.30.00 - Material de Consumo	81 - Transferências do Estado - FIS - Art. 2º da Lei nº 2.105/2000 (Alterado pela Lei nº 4.170/2012)	18941818000174	LITORALM COMERCIO PROD MEDICOS EIRELI ME	0,00	2.395,90	2.395,90	2 - DOC	0	27/03/2017
68	2208	09/11/2016	287913 - FUNDO MUNICIPAL DE SAÚDE DE RIBAS DO RIO PARDO	10.302.0308.2006	3.3.90.30.00 - Material de Consumo	81 - Transferências do Estado - FIS - Art. 2º da Lei nº 2.105/2000 (Alterado pela Lei nº 4.170/2012)	18941818000174	LITORALM COMERCIO PROD MEDICOS EIRELI ME	0,00	1.287,90	1.287,90	2 - DOC	0	27/03/2017
69	2209	09/11/2016	287913 - FUNDO MUNICIPAL DE SAÚDE DE RIBAS DO RIO PARDO	10.302.0308.2006	3.3.90.30.00 - Material de Consumo	31 - Transferências de Recursos do Sistema único de Saúde – SUS/ESTADO - Decreto nº 10.500, 28/09/ 2001 e Decreto nº 12.950, 31/03/2010)	18941818000174	LITORALM COMERCIO PROD MEDICOS EIRELI ME	0,00	606,26	606,26	2 - DOC	0	12/02/2017
70	2211	10/11/2016	287913 - FUNDO MUNICIPAL DE SAÚDE DE RIBAS DO RIO PARDO	10.303.0305.2078	3.3.90.32.00 - Material, Bem ou Serviço para Distribuição Gratuita	81 - Transferências do Estado - FIS - Art. 2º da Lei nº 2.105/2000 (Alterado pela Lei nº 4.170/2012)	03652030000170	CENTERMEDI COMERCIO DE PROD HOSP LTDA	0,00	756,00	756,00	2 - DOC	0	27/03/2017
71	2219	16/11/2016	287913 - FUNDO MUNICIPAL DE SAÚDE DE RIBAS DO RIO PARDO	10.302.0308.2006	3.3.90.30.00 - Material de Consumo	81 - Transferências do Estado - FIS - Art. 2º da Lei nº 2.105/2000 (Alterado pela Lei nº 4.170/2012)	26853028000165	CIRUMED COMERCIO LTDA	0,00	982,00	982,00	2 - DOC	0	20/02/2017
72	2220	16/11/2016	287913 - FUNDO MUNICIPAL DE SAÚDE DE RIBAS DO RIO PARDO	10.302.0308.2006	3.3.90.30.00 - Material de Consumo	31 - Transferências de Recursos do Sistema único de Saúde – SUS/ESTADO - Decreto nº 10.500, 28/09/ 2001 e Decreto nº 12.950, 31/03/2010)	26853028000165	CIRUMED COMERCIO LTDA	0,00	735,00	735,00	2 - DOC	0	20/02/2017

Este documento é copia do original assinado digitalmente por: GISELDA RAMOS MEIRA - 20/09/18 11:02 / PAULO CESAR LIMA SILVEIRA - 20/09/18 11:13

73	2221	16/11/2016	287913 - FUNDO MUNICIPAL DE SAÚDE DE RIBAS DO RIO PARDO	10.302.0308.2006	3.3.90.30.00 - Material de Consumo	81 - Transferências do Estado - FIS - Art. 2º da Lei nº 2.105/2000 (Alterado pela Lei nº 4.170/2012)	03321370000119	BRIATO COM. MED.-HOSP. SERV. EIRELI EPP	0,00	1.112,30	1.112,30	2 - DOC	0	14/05/2017
74	2221	16/11/2016	287913 - FUNDO MUNICIPAL DE SAÚDE DE RIBAS DO RIO PARDO	10.302.0308.2006	3.3.90.30.00 - Material de Consumo	81 - Transferências do Estado - FIS - Art. 2º da Lei nº 2.105/2000 (Alterado pela Lei nº 4.170/2012)	03321370000119	BRIATO COM. MED.-HOSP. SERV. EIRELI EPP	0,00	7.835,55	7.835,55	2 - DOC	0	14/05/2017
75	2222	16/11/2016	287913 - FUNDO MUNICIPAL DE SAÚDE DE RIBAS DO RIO PARDO	10.302.0308.2006	3.3.90.30.00 - Material de Consumo	31 - Transferências de Recursos do Sistema único de Saúde – SUS/ESTADO - Decreto nº 10.500, 28/09/ 2001 e Decreto nº 12.950, 31/03/2010)	03321370000119	BRIATO COM. MED.-HOSP. SERV. EIRELI EPP	0,00	1,00	1,00	2 - DOC	0	28/08/2017
76	2222	16/11/2016	287913 - FUNDO MUNICIPAL DE SAÚDE DE RIBAS DO RIO PARDO	10.302.0308.2006	3.3.90.30.00 - Material de Consumo	31 - Transferências de Recursos do Sistema único de Saúde – SUS/ESTADO - Decreto nº 10.500, 28/09/ 2001 e Decreto nº 12.950, 31/03/2010)	03321370000119	BRIATO COM. MED.-HOSP. SERV. EIRELI EPP	0,00	91,00	91,00	2 - DOC	0	14/05/2017
77	2222	16/11/2016	287913 - FUNDO MUNICIPAL DE SAÚDE DE RIBAS DO RIO PARDO	10.302.0308.2006	3.3.90.30.00 - Material de Consumo	31 - Transferências de Recursos do Sistema único de Saúde – SUS/ESTADO - Decreto nº 10.500, 28/09/ 2001 e Decreto nº 12.950, 31/03/2010)	03321370000119	BRIATO COM. MED.-HOSP. SERV. EIRELI EPP	0,00	500,00	500,00	2 - DOC	0	14/05/2017
78	2229	20/11/2016	287913 - FUNDO MUNICIPAL DE SAÚDE DE RIBAS DO RIO PARDO	10.302.0308.2084	3.3.90.39.00 - Outros Serviços de Terceiros – Pessoa Jurídica	14 - Transferência de Recursos do Sistema Único de Saúde - SUS – UNIÃO	13556248000185	UILLIAN DHEMISON ALVES TREVISAN - ME	0,00	4.470,00	4.470,00	2 - DOC	0	07/03/2017
79	2230	20/11/2016	287913 - FUNDO MUNICIPAL DE SAÚDE DE RIBAS DO RIO PARDO	10.301.0304.2002	3.3.90.30.00 - Material de Consumo	14 - Transferência de Recursos do Sistema Único de Saúde - SUS – UNIÃO	10702278000164	BIG FORTE -MOV. RUST. UTIL. DOM. LTDA-ME	0,00	791,50	791,50	2 - DOC	0	18/06/2017
80	2231	20/11/2016	287913 - FUNDO MUNICIPAL DE SAÚDE DE RIBAS DO RIO PARDO	10.302.0308.2006	3.3.90.30.00 - Material de Consumo	81 - Transferências do Estado - FIS - Art. 2º da Lei nº 2.105/2000 (Alterado pela Lei nº 4.170/2012)	10702278000164	BIG FORTE -MOV. RUST. UTIL. DOM. LTDA-ME	0,00	774,00	774,00	2 - DOC	0	18/06/2017
81	2249	24/11/2016	287913 - FUNDO MUNICIPAL DE SAÚDE DE RIBAS DO RIO PARDO	10.303.0305.2003	3.3.90.32.00 - Material, Bem ou Serviço para Distribuição Gratuita	14 - Transferência de Recursos do Sistema Único de Saúde - SUS – UNIÃO	03652030000170	CENTERMEDI COMERCIO DE PROD HOSP LTDA	0,00	38,28	38,28	2 - DOC	0	27/03/2017
82	2250	24/11/2016	287913 - FUNDO MUNICIPAL DE SAÚDE DE RIBAS DO RIO PARDO	10.301.0304.2002	3.3.90.30.00 - Material de Consumo	14 - Transferência de Recursos do Sistema Único de Saúde - SUS – UNIÃO	11729177000140	ANDRE PEREIRA DA SILVA EIRELI - ME	0,00	5.255,20	5.255,20	2 - DOC	0	09/02/2017
83	2259	28/11/2016	287913 - FUNDO MUNICIPAL DE SAÚDE DE RIBAS DO RIO PARDO	10.301.0304.2002	3.3.90.30.00 - Material de Consumo	14 - Transferência de Recursos do Sistema Único de Saúde - SUS – UNIÃO	26853028000165	CIRUMED COMERCIO LTDA	0,00	2.160,00	2.160,00	2 - DOC	0	27/03/2017
84	2260	28/11/2016	287913 - FUNDO MUNICIPAL DE SAÚDE DE RIBAS DO RIO PARDO	10.301.0304.2002	3.3.90.30.00 - Material de Consumo	14 - Transferência de Recursos do Sistema Único de Saúde - SUS – UNIÃO	26853028000165	CIRUMED COMERCIO LTDA	0,00	1.620,00	1.620,00	2 - DOC	0	27/03/2017
85	2275	28/11/2016	287913 - FUNDO MUNICIPAL DE SAÚDE DE RIBAS DO RIO PARDO	10.302.0308.2006	3.3.90.30.00 - Material de Consumo	81 - Transferências do Estado - FIS - Art. 2º da Lei nº 2.105/2000 (Alterado pela Lei nº 4.170/2012)	19415749000128	NANOMED EQUIP HOSPITALARES EIRELI	0,00	3.273,56	3.273,56	2 - DOC	0	06/02/2017
86	2277	29/11/2016	287913 - FUNDO MUNICIPAL DE SAÚDE DE RIBAS DO RIO PARDO	10.302.0308.2084	3.3.90.39.00 - Outros Serviços de Terceiros – Pessoa Jurídica	14 - Transferência de Recursos do Sistema Único de Saúde - SUS – UNIÃO	09721191000155	AUDITEST SERV. .EM SAUDE AUDITIVA LTDA	0,00	5.796,00	5.796,00	2 - DOC	0	14/02/2017
87	2278	29/11/2016	287913 - FUNDO MUNICIPAL DE SAÚDE DE RIBAS DO RIO PARDO	10.302.0308.2084	3.3.90.39.00 - Outros Serviços de Terceiros – Pessoa Jurídica	14 - Transferência de Recursos do Sistema Único de Saúde - SUS – UNIÃO	07703871000110	CLINICA DE FISIOTERAPIA PROFISIO LTDA	0,00	3.128,00	3.128,00	2 - DOC	0	13/03/2017
88	2282	29/11/2016	287913 - FUNDO MUNICIPAL DE SAÚDE DE RIBAS DO RIO PARDO	10.122.0311.2076	3.3.90.30.00 - Material de Consumo	02 - Receitas de Impostos e de Transferência de Impostos – Saúde	03233805000173	MOCA COMERCIO DE MEDICAMENTOS LTDA	0,00	606,53	606,53	2 - DOC	0	04/04/2017
89	2283	29/11/2016	287913 - FUNDO MUNICIPAL DE SAÚDE DE RIBAS DO RIO PARDO	10.302.0308.2006	3.3.90.30.00 - Material de Consumo	81 - Transferências do Estado - FIS - Art. 2º da Lei nº 2.105/2000 (Alterado pela Lei nº 4.170/2012)	10656587000145	CIRURGICA MS LTDA - EPP	0,00	880,00	880,00	2 - DOC	0	18/06/2017
90	2287	30/11/2016	287913 - FUNDO MUNICIPAL DE SAÚDE DE RIBAS DO RIO PARDO	10.302.0308.2006	3.3.90.39.00 - Outros Serviços de Terceiros – Pessoa Jurídica	81 - Transferências do Estado - FIS - Art. 2º da Lei nº 2.105/2000 (Alterado pela Lei nº 4.170/2012)	10829253000126	O G BOBATO - ME	0,00	350,00	350,00	2 - DOC	0	02/02/2017
91	2296	01/12/2016	287913 - FUNDO MUNICIPAL DE SAÚDE DE RIBAS DO RIO PARDO	10.301.0304.2083	3.3.90.39.00 - Outros Serviços de Terceiros – Pessoa Jurídica	14 - Transferência de Recursos do Sistema Único de Saúde - SUS – UNIÃO	15413826000150	ENERGISA - DISTRIBUIDORA DE ENERGIA S/A	0,00	4.167,51	4.167,51	2 - DOC	0	17/01/2017
92	2297	01/12/2016	287913 - FUNDO MUNICIPAL DE SAÚDE DE RIBAS DO RIO PARDO	10.301.0304.2002	3.3.90.39.00 - Outros Serviços de Terceiros – Pessoa Jurídica	14 - Transferência de Recursos do Sistema Único de Saúde - SUS – UNIÃO	02587070000113	TDR INFORMATICA LTDA - EPP	0,00	4.192,50	4.192,50	2 - DOC	0	06/04/2017

Este documento é copia do original assinado digitalmente por: GISELDA RAMOS MEIRA - 20/09/18 11:02 / PAULO CESAR LIMA SILVEIRA - 20/09/18 11:13

93	2299	01/12/2016	287913 - FUNDO MUNICIPAL DE SAÚDE DE RIBAS DO RIO PARDO	10.302.0308.2006	3.3.90.39.00 - Outros Serviços de Terceiros – Pessoa Jurídica	81 - Transferências do Estado - FIS - Art. 2º da Lei nº 2.105/2000 (Alterado pela Lei nº 4.170/2012)	08467117000191	WAGNER FERREIRA DA SILVA - ME	0,00	120,00	120,00	2 - DOC	0	22/10/2017
94	2299	01/12/2016	287913 - FUNDO MUNICIPAL DE SAÚDE DE RIBAS DO RIO PARDO	10.302.0308.2006	3.3.90.39.00 - Outros Serviços de Terceiros – Pessoa Jurídica	81 - Transferências do Estado - FIS - Art. 2º da Lei nº 2.105/2000 (Alterado pela Lei nº 4.170/2012)	08467117000191	WAGNER FERREIRA DA SILVA - ME	0,00	80,00	80,00	2 - DOC	0	22/10/2017
95	2299	01/12/2016	287913 - FUNDO MUNICIPAL DE SAÚDE DE RIBAS DO RIO PARDO	10.302.0308.2006	3.3.90.39.00 - Outros Serviços de Terceiros – Pessoa Jurídica	81 - Transferências do Estado - FIS - Art. 2º da Lei nº 2.105/2000 (Alterado pela Lei nº 4.170/2012)	08467117000191	WAGNER FERREIRA DA SILVA - ME	0,00	50,00	50,00	2 - DOC	0	22/10/2017
96	2308	01/12/2016	287913 - FUNDO MUNICIPAL DE SAÚDE DE RIBAS DO RIO PARDO	10.302.0308.2006	3.3.90.30.00 - Material de Consumo	81 - Transferências do Estado - FIS - Art. 2º da Lei nº 2.105/2000 (Alterado pela Lei nº 4.170/2012)	26853028000165	CIRUMED COMERCIO LTDA	0,00	1.600,00	1.600,00	2 - DOC	0	27/03/2017
97	2309	01/12/2016	287913 - FUNDO MUNICIPAL DE SAÚDE DE RIBAS DO RIO PARDO	10.302.0308.2006	3.3.90.30.00 - Material de Consumo	81 - Transferências do Estado - FIS - Art. 2º da Lei nº 2.105/2000 (Alterado pela Lei nº 4.170/2012)	03321370000119	BRIATO COM. MED.-HOSP. SERV. EIRELI EPP	0,00	790,00	790,00	2 - DOC	0	24/04/2017
98	2319	04/12/2016	287913 - FUNDO MUNICIPAL DE SAÚDE DE RIBAS DO RIO PARDO	10.304.0309.2007	3.3.90.36.00 - Outros Serviços de Terceiros – Pessoa Física	02 - Receitas de Impostos e de Transferência de Impostos – Saúde	00863398189	TATIANE APARECIDA DA SILVA COUTINHO	0,00	864,00	864,00	2 - DOC	0	11/01/2017
99	2324	04/12/2016	287913 - FUNDO MUNICIPAL DE SAÚDE DE RIBAS DO RIO PARDO	10.302.0308.2006	3.3.90.30.00 - Material de Consumo	14 - Transferência de Recursos do Sistema Único de Saúde - SUS – UNIÃO	26853028000165	CIRUMED COMERCIO LTDA	0,00	245,00	245,00	2 - DOC	0	27/03/2017
100	2325	04/12/2016	287913 - FUNDO MUNICIPAL DE SAÚDE DE RIBAS DO RIO PARDO	10.302.0308.2006	3.3.90.30.00 - Material de Consumo	14 - Transferência de Recursos do Sistema Único de Saúde - SUS – UNIÃO	03321370000119	BRIATO COM. MED.-HOSP. SERV. EIRELI EPP	0,00	422,98	422,98	2 - DOC	0	26/06/2017
101	2340	04/12/2016	287913 - FUNDO MUNICIPAL DE SAÚDE DE RIBAS DO RIO PARDO	10.301.0304.2083	3.3.90.30.00 - Material de Consumo	14 - Transferência de Recursos do Sistema Único de Saúde - SUS – UNIÃO	06232079000162	FORTE COMERCIO DE CARNES E DER. LTDA-ME	0,00	57,64	57,64	2 - DOC	0	01/02/2017
102	2346	05/12/2016	287913 - FUNDO MUNICIPAL DE SAÚDE DE RIBAS DO RIO PARDO	10.122.0311.2077	3.3.90.32.00 - Material, Bem ou Serviço para Distribuição Gratuita	81 - Transferências do Estado - FIS - Art. 2º da Lei nº 2.105/2000 (Alterado pela Lei nº 4.170/2012)	08754536000104	EDNIR PRESCENDO MARINO - ME	0,00	72,80	72,80	2 - DOC	0	17/09/2017
103	2348	05/12/2016	287913 - FUNDO MUNICIPAL DE SAÚDE DE RIBAS DO RIO PARDO	10.302.0308.2084	3.3.90.39.00 - Outros Serviços de Terceiros – Pessoa Jurídica	14 - Transferência de Recursos do Sistema Único de Saúde - SUS – UNIÃO	12239070000186	DAVI DE OLIVEIRA 65354850134	0,00	850,00	850,00	2 - DOC	0	07/02/2017
104	2350	05/12/2016	287913 - FUNDO MUNICIPAL DE SAÚDE DE RIBAS DO RIO PARDO	10.302.0308.2006	3.3.90.30.00 - Material de Consumo	81 - Transferências do Estado - FIS - Art. 2º da Lei nº 2.105/2000 (Alterado pela Lei nº 4.170/2012)	11729177000140	ANDRE PEREIRA DA SILVA EIRELI - ME	0,00	2.698,47	2.698,47	2 - DOC	0	09/02/2017
105	2351	05/12/2016	287913 - FUNDO MUNICIPAL DE SAÚDE DE RIBAS DO RIO PARDO	10.302.0308.2006	3.3.90.36.00 - Outros Serviços de Terceiros – Pessoa Física	02 - Receitas de Impostos e de Transferência de Impostos – Saúde	00900835125	BÁRBARA RODRIGUES DE SOUZA	0,00	7.669,20	7.669,20	2 - DOC	0	22/01/2017
106	2363	05/12/2016	287913 - FUNDO MUNICIPAL DE SAÚDE DE RIBAS DO RIO PARDO	10.302.0308.2006	3.3.90.30.00 - Material de Consumo	81 - Transferências do Estado - FIS - Art. 2º da Lei nº 2.105/2000 (Alterado pela Lei nº 4.170/2012)	26853028000165	CIRUMED COMERCIO LTDA	0,00	4.246,80	4.246,80	2 - DOC	0	20/02/2017
107	2364	05/12/2016	287913 - FUNDO MUNICIPAL DE SAÚDE DE RIBAS DO RIO PARDO	10.302.0308.2006	3.3.90.30.00 - Material de Consumo	31 - Transferências de Recursos do Sistema único de Saúde – SUS/ESTADO - Decreto nº 10.500, 28/09/ 2001 e Decreto nº 12.950, 31/03/2010)	26853028000165	CIRUMED COMERCIO LTDA	0,00	882,00	882,00	2 - DOC	0	21/02/2017
108	2365	05/12/2016	287913 - FUNDO MUNICIPAL DE SAÚDE DE RIBAS DO RIO PARDO	10.302.0308.2006	3.3.90.30.00 - Material de Consumo	31 - Transferências de Recursos do Sistema único de Saúde – SUS/ESTADO - Decreto nº 10.500, 28/09/ 2001 e Decreto nº 12.950, 31/03/2010)	26853028000165	CIRUMED COMERCIO LTDA	0,00	298,50	298,50	2 - DOC	0	20/02/2017
109	2366	05/12/2016	287913 - FUNDO MUNICIPAL DE SAÚDE DE RIBAS DO RIO PARDO	10.302.0308.2006	3.3.90.30.00 - Material de Consumo	81 - Transferências do Estado - FIS - Art. 2º da Lei nº 2.105/2000 (Alterado pela Lei nº 4.170/2012)	26853028000165	CIRUMED COMERCIO LTDA	0,00	5.220,80	5.220,80	2 - DOC	0	20/02/2017
110	2369	05/12/2016	287913 - FUNDO MUNICIPAL DE SAÚDE DE RIBAS DO RIO PARDO	10.302.0308.2006	3.3.90.30.00 - Material de Consumo	81 - Transferências do Estado - FIS - Art. 2º da Lei nº 2.105/2000 (Alterado pela Lei nº 4.170/2012)	10656587000145	CIRURGICA MS LTDA - EPP	0,00	900,00	900,00	2 - DOC	0	18/06/2017
111	2370	05/12/2016	287913 - FUNDO MUNICIPAL DE SAÚDE DE RIBAS DO RIO PARDO	10.302.0308.2006	3.3.90.30.00 - Material de Consumo	31 - Transferências de Recursos do Sistema único de Saúde – SUS/ESTADO - Decreto nº 10.500, 28/09/ 2001 e Decreto nº 12.950, 31/03/2010)	10656587000145	CIRURGICA MS LTDA - EPP	0,00	1.050,00	1.050,00	2 - DOC	0	14/09/2017
112	2371	05/12/2016	287913 - FUNDO MUNICIPAL DE SAÚDE DE RIBAS DO RIO PARDO	10.302.0308.2006	3.3.90.30.00 - Material de Consumo	81 - Transferências do Estado - FIS - Art. 2º da Lei nº 2.105/2000 (Alterado pela Lei nº 4.170/2012)	10656587000145	CIRURGICA MS LTDA - EPP	0,00	175,00	175,00	2 - DOC	0	18/06/2017

Este documento é copia do original assinado digitalmente por: GISELDA RAMOS MEIRA - 20/09/18 11:02 / PAULO CESAR LIMA SILVEIRA - 20/09/18 11:13

113	2371	05/12/2016	287913 - FUNDO MUNICIPAL DE SAÚDE DE RIBAS DO RIO PARDO	10.302.0308.2006	3.3.90.30.00 - Material de Consumo	81 - Transferências do Estado - FIS - Art. 2º da Lei nº 2.105/2000 (Alterado pela Lei nº 4.170/2012)	10656587000145	CIRURGICA MS LTDA - EPP	0,00	7.701,30	7.701,30	2 - DOC	0	17/09/2017
114	2372	05/12/2016	287913 - FUNDO MUNICIPAL DE SAÚDE DE RIBAS DO RIO PARDO	10.302.0308.2006	3.3.90.30.00 - Material de Consumo	81 - Transferências do Estado - FIS - Art. 2º da Lei nº 2.105/2000 (Alterado pela Lei nº 4.170/2012)	18941818000174	LITORALM COMERCIO PROD MEDICOS EIRELI ME	0,00	2.202,28	2.202,28	2 - DOC	0	12/02/2017
115	2373	05/12/2016	287913 - FUNDO MUNICIPAL DE SAÚDE DE RIBAS DO RIO PARDO	10.303.0305.2078	3.3.90.32.00 - Material, Bem ou Serviço para Distribuição Gratuita	81 - Transferências do Estado - FIS - Art. 2º da Lei nº 2.105/2000 (Alterado pela Lei nº 4.170/2012)	02520829000140	DIMASTER COM. DE PRODUTOS HOSPIT. LTDA	0,00	2.935,00	2.935,00	2 - DOC	0	17/05/2017
116	2374	05/12/2016	287913 - FUNDO MUNICIPAL DE SAÚDE DE RIBAS DO RIO PARDO	10.303.0305.2003	3.3.90.32.00 - Material, Bem ou Serviço para Distribuição Gratuita	02 - Receitas de Impostos e de Transferência de Impostos – Saúde	02520829000140	DIMASTER COM. DE PRODUTOS HOSPIT. LTDA	0,00	2.861,00	2.861,00	2 - DOC	0	01/08/2017
117	2375	05/12/2016	287913 - FUNDO MUNICIPAL DE SAÚDE DE RIBAS DO RIO PARDO	10.302.0308.2006	3.3.90.30.00 - Material de Consumo	81 - Transferências do Estado - FIS - Art. 2º da Lei nº 2.105/2000 (Alterado pela Lei nº 4.170/2012)	03321370000119	BRIATO COM. MED.-HOSP. SERV. EIRELI EPP	0,00	4.892,60	4.892,60	2 - DOC	0	24/04/2017
118	2376	05/12/2016	287913 - FUNDO MUNICIPAL DE SAÚDE DE RIBAS DO RIO PARDO	10.302.0308.2006	3.3.90.30.00 - Material de Consumo	31 - Transferências de Recursos do Sistema único de Saúde – SUS/ESTADO - Decreto nº 10.500, 28/09/ 2001 e Decreto nº 12.950, 31/03/2010)	03321370000119	BRIATO COM. MED.-HOSP. SERV. EIRELI EPP	0,00	303,80	303,80	2 - DOC	0	14/05/2017
119	2377	05/12/2016	287913 - FUNDO MUNICIPAL DE SAÚDE DE RIBAS DO RIO PARDO	10.303.0305.2078	3.3.90.32.00 - Material, Bem ou Serviço para Distribuição Gratuita	81 - Transferências do Estado - FIS - Art. 2º da Lei nº 2.105/2000 (Alterado pela Lei nº 4.170/2012)	03233805000173	MOCA COMERCIO DE MEDICAMENTOS LTDA	0,00	1.512,63	1.512,63	2 - DOC	0	23/02/2017
120	2377	05/12/2016	287913 - FUNDO MUNICIPAL DE SAÚDE DE RIBAS DO RIO PARDO	10.303.0305.2078	3.3.90.32.00 - Material, Bem ou Serviço para Distribuição Gratuita	81 - Transferências do Estado - FIS - Art. 2º da Lei nº 2.105/2000 (Alterado pela Lei nº 4.170/2012)	03233805000173	MOCA COMERCIO DE MEDICAMENTOS LTDA	0,00	165,00	165,00	2 - DOC	0	23/02/2017
121	2377	05/12/2016	287913 - FUNDO MUNICIPAL DE SAÚDE DE RIBAS DO RIO PARDO	10.303.0305.2078	3.3.90.32.00 - Material, Bem ou Serviço para Distribuição Gratuita	81 - Transferências do Estado - FIS - Art. 2º da Lei nº 2.105/2000 (Alterado pela Lei nº 4.170/2012)	03233805000173	MOCA COMERCIO DE MEDICAMENTOS LTDA	0,00	695,40	695,40	2 - DOC	0	04/04/2017
122	2378	05/12/2016	287913 - FUNDO MUNICIPAL DE SAÚDE DE RIBAS DO RIO PARDO	10.303.0305.2078	3.3.90.32.00 - Material, Bem ou Serviço para Distribuição Gratuita	81 - Transferências do Estado - FIS - Art. 2º da Lei nº 2.105/2000 (Alterado pela Lei nº 4.170/2012)	03233805000173	MOCA COMERCIO DE MEDICAMENTOS LTDA	0,00	263,40	263,40	2 - DOC	0	23/02/2017
123	2379	05/12/2016	287913 - FUNDO MUNICIPAL DE SAÚDE DE RIBAS DO RIO PARDO	10.303.0305.2003	3.3.90.32.00 - Material, Bem ou Serviço para Distribuição Gratuita	02 - Receitas de Impostos e de Transferência de Impostos – Saúde	03233805000173	MOCA COMERCIO DE MEDICAMENTOS LTDA	0,00	321,16	321,16	2 - DOC	0	23/02/2017
124	2379	05/12/2016	287913 - FUNDO MUNICIPAL DE SAÚDE DE RIBAS DO RIO PARDO	10.303.0305.2003	3.3.90.32.00 - Material, Bem ou Serviço para Distribuição Gratuita	02 - Receitas de Impostos e de Transferência de Impostos – Saúde	03233805000173	MOCA COMERCIO DE MEDICAMENTOS LTDA	0,00	122,84	122,84	2 - DOC	0	23/02/2017
125	2380	05/12/2016	287913 - FUNDO MUNICIPAL DE SAÚDE DE RIBAS DO RIO PARDO	10.303.0305.2003	3.3.90.32.00 - Material, Bem ou Serviço para Distribuição Gratuita	02 - Receitas de Impostos e de Transferência de Impostos – Saúde	03233805000173	MOCA COMERCIO DE MEDICAMENTOS LTDA	0,00	225,00	225,00	2 - DOC	0	23/02/2017
126	2383	05/12/2016	287913 - FUNDO MUNICIPAL DE SAÚDE DE RIBAS DO RIO PARDO	10.302.0308.2006	3.3.90.30.00 - Material de Consumo	31 - Transferências de Recursos do Sistema único de Saúde – SUS/ESTADO - Decreto nº 10.500, 28/09/ 2001 e Decreto nº 12.950, 31/03/2010)	03233805000173	MOCA COMERCIO DE MEDICAMENTOS LTDA	0,00	232,40	232,40	2 - DOC	0	04/04/2017
127	2383	05/12/2016	287913 - FUNDO MUNICIPAL DE SAÚDE DE RIBAS DO RIO PARDO	10.302.0308.2006	3.3.90.30.00 - Material de Consumo	31 - Transferências de Recursos do Sistema único de Saúde – SUS/ESTADO - Decreto nº 10.500, 28/09/ 2001 e Decreto nº 12.950, 31/03/2010)	03233805000173	MOCA COMERCIO DE MEDICAMENTOS LTDA	0,00	232,40	232,40	2 - DOC	0	02/04/2017
128	2394	06/12/2016	287913 - FUNDO MUNICIPAL DE SAÚDE DE RIBAS DO RIO PARDO	10.302.0308.2084	3.3.90.39.00 - Outros Serviços de Terceiros – Pessoa Jurídica	14 - Transferência de Recursos do Sistema Único de Saúde - SUS – UNIÃO	10249708000134	ULTRA-CLIM SERVIÇOS MEDICOS E ODONT. S/S	0,00	6.003,91	6.003,91	2 - DOC	0	22/01/2017
129	2398	06/12/2016	287913 - FUNDO MUNICIPAL DE SAÚDE DE RIBAS DO RIO PARDO	10.302.0308.2084	3.3.90.39.00 - Outros Serviços de Terceiros – Pessoa Jurídica	14 - Transferência de Recursos do Sistema Único de Saúde - SUS – UNIÃO	22908489000137	MEDSEG MEDIC. E SEG. DO TRAB. EIRELLI-ME	0,00	7.000,00	7.000,00	2 - DOC	0	12/01/2017

Este documento é copia do original assinado digitalmente por: GISELDA RAMOS MEIRA - 20/09/18 11:02 / PAULO CESAR LIMA SILVEIRA - 20/09/18 11:13

130	2400	06/12/2016	287913 - FUNDO MUNICIPAL DE SAÚDE DE RIBAS DO RIO PARDO	10.302.0308.2084	3.3.90.39.00 - Outros Serviços de Terceiros – Pessoa Jurídica	14 - Transferência de Recursos do Sistema Único de Saúde - SUS – UNIÃO	14384098000132	NEILA GARCIA FERREIRA MEI	0,00	3.584,00	3.584,00	2 - DOC	0	24/01/2017
131	2403	06/12/2016	287913 - FUNDO MUNICIPAL DE SAÚDE DE RIBAS DO RIO PARDO	10.302.0308.2084	3.3.90.36.00 - Outros Serviços de Terceiros – Pessoa Física	02 - Receitas de Impostos e de Transferência de Impostos – Saúde	02344631127	MARCIO HENRIQUE NARCIZO	0,00	2.208,00	2.208,00	2 - DOC	0	05/02/2017
132	2405	06/12/2016	287913 - FUNDO MUNICIPAL DE SAÚDE DE RIBAS DO RIO PARDO	10.302.0308.2084	3.3.90.36.00 - Outros Serviços de Terceiros – Pessoa Física	02 - Receitas de Impostos e de Transferência de Impostos – Saúde	03463488116	VITOR MONTANHOLI MARTINS	0,00	2.720,00	2.720,00	2 - DOC	0	22/01/2017
133	2406	06/12/2016	287913 - FUNDO MUNICIPAL DE SAÚDE DE RIBAS DO RIO PARDO	10.302.0308.2084	3.3.90.39.00 - Outros Serviços de Terceiros – Pessoa Jurídica	14 - Transferência de Recursos do Sistema Único de Saúde - SUS – UNIÃO	13556248000185	UILLIAN DHEMISON ALVES TREVISAN - ME	0,00	7.993,00	7.993,00	2 - DOC	0	26/01/2017
134	2407	06/12/2016	287913 - FUNDO MUNICIPAL DE SAÚDE DE RIBAS DO RIO PARDO	10.302.0308.2006	3.3.90.30.00 - Material de Consumo	02 - Receitas de Impostos e de Transferência de Impostos – Saúde	03785610000136	ENDOSURGICAL IMP. COM DE PROD. MÉD. LTDA	0,00	100,00	100,00	2 - DOC	0	19/03/2017
135	2407	06/12/2016	287913 - FUNDO MUNICIPAL DE SAÚDE DE RIBAS DO RIO PARDO	10.302.0308.2006	3.3.90.30.00 - Material de Consumo	02 - Receitas de Impostos e de Transferência de Impostos – Saúde	03785610000136	ENDOSURGICAL IMP. COM DE PROD. MÉD. LTDA	0,00	496,70	496,70	2 - DOC	0	12/03/2017
136	2407	06/12/2016	287913 - FUNDO MUNICIPAL DE SAÚDE DE RIBAS DO RIO PARDO	10.302.0308.2006	3.3.90.30.00 - Material de Consumo	02 - Receitas de Impostos e de Transferência de Impostos – Saúde	03785610000136	ENDOSURGICAL IMP. COM DE PROD. MÉD. LTDA	0,00	396,70	396,70	2 - DOC	0	12/03/2017
137	2407	06/12/2016	287913 - FUNDO MUNICIPAL DE SAÚDE DE RIBAS DO RIO PARDO	10.302.0308.2006	3.3.90.30.00 - Material de Consumo	02 - Receitas de Impostos e de Transferência de Impostos – Saúde	03785610000136	ENDOSURGICAL IMP. COM DE PROD. MÉD. LTDA	0,00	372,04	372,04	2 - DOC	0	12/03/2017
138	2409	06/12/2016	287913 - FUNDO MUNICIPAL DE SAÚDE DE RIBAS DO RIO PARDO	10.302.0308.2006	3.3.90.30.00 - Material de Consumo	81 - Transferências do Estado - FIS - Art. 2º da Lei nº 2.105/2000 (Alterado pela Lei nº 4.170/2012)	26853028000165	CIRUMED COMERCIO LTDA	0,00	1.349,96	1.349,96	2 - DOC	0	27/03/2017
139	2409	06/12/2016	287913 - FUNDO MUNICIPAL DE SAÚDE DE RIBAS DO RIO PARDO	10.302.0308.2006	3.3.90.30.00 - Material de Consumo	81 - Transferências do Estado - FIS - Art. 2º da Lei nº 2.105/2000 (Alterado pela Lei nº 4.170/2012)	26853028000165	CIRUMED COMERCIO LTDA	0,00	880,00	880,00	2 - DOC	0	27/03/2017
140	2409	06/12/2016	287913 - FUNDO MUNICIPAL DE SAÚDE DE RIBAS DO RIO PARDO	10.302.0308.2006	3.3.90.30.00 - Material de Consumo	81 - Transferências do Estado - FIS - Art. 2º da Lei nº 2.105/2000 (Alterado pela Lei nº 4.170/2012)	26853028000165	CIRUMED COMERCIO LTDA	0,00	730,00	730,00	2 - DOC	0	27/03/2017
141	2410	06/12/2016	287913 - FUNDO MUNICIPAL DE SAÚDE DE RIBAS DO RIO PARDO	10.302.0308.2006	3.3.90.30.00 - Material de Consumo	81 - Transferências do Estado - FIS - Art. 2º da Lei nº 2.105/2000 (Alterado pela Lei nº 4.170/2012)	10656587000145	CIRURGICA MS LTDA - EPP	0,00	2.468,00	2.468,00	2 - DOC	0	18/06/2017
142	2411	06/12/2016	287913 - FUNDO MUNICIPAL DE SAÚDE DE RIBAS DO RIO PARDO	10.302.0308.2006	3.3.90.30.00 - Material de Consumo	81 - Transferências do Estado - FIS - Art. 2º da Lei nº 2.105/2000 (Alterado pela Lei nº 4.170/2012)	03321370000119	BRIATO COM. MED.-HOSP. SERV. EIRELI EPP	0,00	1.424,37	1.424,37	2 - DOC	0	14/05/2017
143	2419	11/12/2016	287913 - FUNDO MUNICIPAL DE SAÚDE DE RIBAS DO RIO PARDO	10.302.0308.2084	3.3.90.39.00 - Outros Serviços de Terceiros – Pessoa Jurídica	14 - Transferência de Recursos do Sistema Único de Saúde - SUS – UNIÃO	14384098000132	NEILA GARCIA FERREIRA MEI	0,00	40,00	40,00	2 - DOC	0	24/01/2017
144	2420	11/12/2016	287913 - FUNDO MUNICIPAL DE SAÚDE DE RIBAS DO RIO PARDO	10.302.0308.2084	3.3.90.30.00 - Material de Consumo	02 - Receitas de Impostos e de Transferência de Impostos – Saúde	03726426000115	PROBIO PROD SERV NUTRICIONAIS	0,00	3.070,00	3.070,00	2 - DOC	0	22/01/2017
145	2422	12/12/2016	287913 - FUNDO MUNICIPAL DE SAÚDE DE RIBAS DO RIO PARDO	10.302.0308.2006	3.3.90.30.00 - Material de Consumo	02 - Receitas de Impostos e de Transferência de Impostos – Saúde	03442776000150	BIO LIMP PRODUTOS PARA LIMPEZA LTDA-ME	0,00	523,40	523,40	2 - DOC	0	18/06/2017
146	2423	12/12/2016	287913 - FUNDO MUNICIPAL DE SAÚDE DE RIBAS DO RIO PARDO	10.302.0308.2006	3.3.90.30.00 - Material de Consumo	02 - Receitas de Impostos e de Transferência de Impostos – Saúde	18493600000102	C.L.R. COMERCIAL MAT. LIMPEZA EIRELI-ME	0,00	1.194,78	1.194,78	2 - DOC	0	19/04/2017
147	2430	13/12/2016	287913 - FUNDO MUNICIPAL DE SAÚDE DE RIBAS DO RIO PARDO	10.302.0308.2006	3.1.90.94.00 - Indenizações e Restituições Trabalhistas	02 - Receitas de Impostos e de Transferência de Impostos – Saúde	96783680134	NADIELY RODRIGUES RIBEIRO	0,00	24.264,52	24.264,52	2 - DOC	0	22/01/2017
148	2430	29/09/2015	287913 - FUNDO MUNICIPAL DE SAÚDE DE RIBAS DO RIO PARDO	10.122.0311.2076	3.1.90.94.00 - Indenizações e Restituições Trabalhistas	02 - Receitas de Impostos e de Transferência de Impostos – Saúde	27479138806	EVANDRO TAMPELLINI FURLAN	0,00	37.394,78	37.394,78	2 - DOC	0	04/07/2017
149	2473	13/12/2016	287913 - FUNDO MUNICIPAL DE SAÚDE DE RIBAS DO RIO PARDO	10.302.0308.2006	3.3.90.30.00 - Material de Consumo	81 - Transferências do Estado - FIS - Art. 2º da Lei nº 2.105/2000 (Alterado pela Lei nº 4.170/2012)	00970175000121	M.S. DIAGNOSTICA LTDA	0,00	308,00	308,00	2 - DOC	0	19/03/2017
150	2474	13/12/2016	287913 - FUNDO MUNICIPAL DE SAÚDE DE RIBAS DO RIO PARDO	10.302.0308.2006	3.3.90.30.00 - Material de Consumo	81 - Transferências do Estado - FIS - Art. 2º da Lei nº 2.105/2000 (Alterado pela Lei nº 4.170/2012)	00970175000121	M.S. DIAGNOSTICA LTDA	0,00	3.200,00	3.200,00	2 - DOC	0	19/03/2017
151	2475	13/12/2016	287913 - FUNDO MUNICIPAL DE SAÚDE DE RIBAS DO RIO PARDO	10.302.0308.2006	3.3.90.30.00 - Material de Consumo	81 - Transferências do Estado - FIS - Art. 2º da Lei nº 2.105/2000 (Alterado pela Lei nº 4.170/2012)	03201601000150	MEDLAB PRODUTOS PARA LABORATORIO LTDA	0,00	280,50	280,50	2 - DOC	0	17/09/2017

Este documento é copia do original assinado digitalmente por: GISELDA RAMOS MEIRA - 20/09/18 11:02 / PAULO CESAR LIMA SILVEIRA - 20/09/18 11:13

152	2477	14/12/2016	287913 - FUNDO MUNICIPAL DE SAÚDE DE RIBAS DO RIO PARDO	10.302.0308.2006	3.3.90.36.00 - Outros Serviços de Terceiros – Pessoa Física	02 - Receitas de Impostos e de Transferência de Impostos – Saúde	02835929150	LUCAS BASMAGE PINHEIRO MACHADO	0,00	3.528,00	3.528,00	2 - DOC	0	24/01/2017
153	2478	14/12/2016	287913 - FUNDO MUNICIPAL DE SAÚDE DE RIBAS DO RIO PARDO	10.301.0304.2002	3.3.90.39.00 - Outros Serviços de Terceiros – Pessoa Jurídica	02 - Receitas de Impostos e de Transferência de Impostos – Saúde	76535764000143	OI S/A	0,00	3.353,20	3.353,20	2 - DOC	0	22/01/2017
154	2479	14/12/2016	287913 - FUNDO MUNICIPAL DE SAÚDE DE RIBAS DO RIO PARDO	10.301.0304.2083	3.3.90.39.00 - Outros Serviços de Terceiros – Pessoa Jurídica	14 - Transferência de Recursos do Sistema Único de Saúde - SUS – UNIÃO	76535764000143	OI S/A	0,00	614,12	614,12	2 - DOC	0	22/01/2017
155	2480	14/12/2016	287913 - FUNDO MUNICIPAL DE SAÚDE DE RIBAS DO RIO PARDO	10.302.0308.2006	3.3.90.36.00 - Outros Serviços de Terceiros – Pessoa Física	02 - Receitas de Impostos e de Transferência de Impostos – Saúde	01428773100	THIAGO C B CRISTOVAO	0,00	3.528,00	3.528,00	2 - DOC	0	24/01/2017
156	2481	14/12/2016	287913 - FUNDO MUNICIPAL DE SAÚDE DE RIBAS DO RIO PARDO	10.302.0308.2006	3.3.90.36.00 - Outros Serviços de Terceiros – Pessoa Física	02 - Receitas de Impostos e de Transferência de Impostos – Saúde	36839520838	JANDA DE OLIVEIRA CAMPOS RAMOS	0,00	2.208,00	2.208,00	2 - DOC	0	24/01/2017
157	2482	14/12/2016	287913 - FUNDO MUNICIPAL DE SAÚDE DE RIBAS DO RIO PARDO	10.302.0308.2006	3.3.90.36.00 - Outros Serviços de Terceiros – Pessoa Física	02 - Receitas de Impostos e de Transferência de Impostos – Saúde	00621608181	BEATRIZ LONGO BORTOLETTO	0,00	5.736,00	5.736,00	2 - DOC	0	24/01/2017
158	2483	14/12/2016	287913 - FUNDO MUNICIPAL DE SAÚDE DE RIBAS DO RIO PARDO	10.302.0308.2006	3.3.90.30.00 - Material de Consumo	02 - Receitas de Impostos e de Transferência de Impostos – Saúde	03442776000150	BIO LIMP PRODUTOS PARA LIMPEZA LTDA-ME	0,00	682,40	682,40	2 - DOC	0	18/06/2017
159	2484	14/12/2016	287913 - FUNDO MUNICIPAL DE SAÚDE DE RIBAS DO RIO PARDO	10.302.0308.2006	3.3.90.36.00 - Outros Serviços de Terceiros – Pessoa Física	02 - Receitas de Impostos e de Transferência de Impostos – Saúde	09829988643	RAFAEL OSAKI QUEIROZ URZEDO	0,00	5.736,00	5.736,00	2 - DOC	0	24/01/2017
160	2485	14/12/2016	287913 - FUNDO MUNICIPAL DE SAÚDE DE RIBAS DO RIO PARDO	10.302.0308.2006	3.3.90.30.00 - Material de Consumo	81 - Transferências do Estado - FIS - Art. 2º da Lei nº 2.105/2000 (Alterado pela Lei nº 4.170/2012)	03321370000119	BRIATO COM. MED.-HOSP. SERV. EIRELI EPP	0,00	97,00	97,00	2 - DOC	0	14/05/2017
161	2487	15/12/2016	287913 - FUNDO MUNICIPAL DE SAÚDE DE RIBAS DO RIO PARDO	10.301.0304.2002	3.3.90.39.00 - Outros Serviços de Terceiros – Pessoa Jurídica	14 - Transferência de Recursos do Sistema Único de Saúde - SUS – UNIÃO	12239070000186	DAVI DE OLIVEIRA 65354850134	0,00	850,00	850,00	2 - DOC	0	07/02/2017
162	2488	15/12/2016	287913 - FUNDO MUNICIPAL DE SAÚDE DE RIBAS DO RIO PARDO	10.301.0304.2002	3.3.90.39.00 - Outros Serviços de Terceiros – Pessoa Jurídica	14 - Transferência de Recursos do Sistema Único de Saúde - SUS – UNIÃO	12568867000127	ELIO BEZERRA ALENCAR - MEI	0,00	150,00	150,00	2 - DOC	0	15/08/2017
163	2491	15/12/2016	287913 - FUNDO MUNICIPAL DE SAÚDE DE RIBAS DO RIO PARDO	10.302.0308.1022	4.4.90.52.00 - Equipamentos e Material Permanente	81 - Transferências do Estado - FIS - Art. 2º da Lei nº 2.105/2000 (Alterado pela Lei nº 4.170/2012)	15491434000109	ZILIOTTO IND. ATAC. COM. E REPRES. LTDA	0,00	216,00	216,00	2 - DOC	0	15/08/2017
164	2495	15/12/2016	287913 - FUNDO MUNICIPAL DE SAÚDE DE RIBAS DO RIO PARDO	10.301.0304.2083	3.3.90.30.00 - Material de Consumo	14 - Transferência de Recursos do Sistema Único de Saúde - SUS – UNIÃO	20608114000126	PACK LIMP COMERCIAL EIRELI - ME	0,00	2.047,97	2.047,97	2 - DOC	0	02/03/2017
165	2512	15/12/2016	287913 - FUNDO MUNICIPAL DE SAÚDE DE RIBAS DO RIO PARDO	10.303.0305.2078	3.3.90.32.00 - Material, Bem ou Serviço para Distribuição Gratuita	81 - Transferências do Estado - FIS - Art. 2º da Lei nº 2.105/2000 (Alterado pela Lei nº 4.170/2012)	01878521000109	QUEIROZ & SANTOS LTDA	0,00	778,72	778,72	2 - DOC	0	23/02/2017
166	2513	15/12/2016	287913 - FUNDO MUNICIPAL DE SAÚDE DE RIBAS DO RIO PARDO	10.122.0311.2077	3.3.90.32.00 - Material, Bem ou Serviço para Distribuição Gratuita	81 - Transferências do Estado - FIS - Art. 2º da Lei nº 2.105/2000 (Alterado pela Lei nº 4.170/2012)	01878521000109	QUEIROZ & SANTOS LTDA	0,00	261,63	261,63	2 - DOC	0	23/02/2017
167	2513	15/12/2016	287913 - FUNDO MUNICIPAL DE SAÚDE DE RIBAS DO RIO PARDO	10.122.0311.2077	3.3.90.32.00 - Material, Bem ou Serviço para Distribuição Gratuita	81 - Transferências do Estado - FIS - Art. 2º da Lei nº 2.105/2000 (Alterado pela Lei nº 4.170/2012)	01878521000109	QUEIROZ & SANTOS LTDA	0,00	1.432,75	1.432,75	2 - DOC	0	23/02/2017
168	2513	15/12/2016	287913 - FUNDO MUNICIPAL DE SAÚDE DE RIBAS DO RIO PARDO	10.122.0311.2077	3.3.90.32.00 - Material, Bem ou Serviço para Distribuição Gratuita	81 - Transferências do Estado - FIS - Art. 2º da Lei nº 2.105/2000 (Alterado pela Lei nº 4.170/2012)	01878521000109	QUEIROZ & SANTOS LTDA	0,00	77,04	77,04	2 - DOC	0	23/02/2017
169	2513	15/12/2016	287913 - FUNDO MUNICIPAL DE SAÚDE DE RIBAS DO RIO PARDO	10.122.0311.2077	3.3.90.32.00 - Material, Bem ou Serviço para Distribuição Gratuita	81 - Transferências do Estado - FIS - Art. 2º da Lei nº 2.105/2000 (Alterado pela Lei nº 4.170/2012)	01878521000109	QUEIROZ & SANTOS LTDA	0,00	651,96	651,96	2 - DOC	0	23/02/2017

Este documento é copia do original assinado digitalmente por: GISELDA RAMOS MEIRA - 20/09/18 11:02 / PAULO CESAR LIMA SILVEIRA - 20/09/18 11:13

170	2513	15/12/2016	287913 - FUNDO MUNICIPAL DE SAÚDE DE RIBAS DO RIO PARDO	10.122.0311.2077	3.3.90.32.00 - Material, Bem ou Serviço para Distribuição Gratuita	81 - Transferências do Estado - FIS - Art. 2º da Lei nº 2.105/2000 (Alterado pela Lei nº 4.170/2012)	01878521000109	QUEIROZ & SANTOS LTDA	0,00	1.432,75	1.432,75	2 - DOC	0	23/02/2017
171	2513	15/12/2016	287913 - FUNDO MUNICIPAL DE SAÚDE DE RIBAS DO RIO PARDO	10.122.0311.2077	3.3.90.32.00 - Material, Bem ou Serviço para Distribuição Gratuita	81 - Transferências do Estado - FIS - Art. 2º da Lei nº 2.105/2000 (Alterado pela Lei nº 4.170/2012)	01878521000109	QUEIROZ & SANTOS LTDA	0,00	573,10	573,10	2 - DOC	0	23/02/2017
172	2513	15/12/2016	287913 - FUNDO MUNICIPAL DE SAÚDE DE RIBAS DO RIO PARDO	10.122.0311.2077	3.3.90.32.00 - Material, Bem ou Serviço para Distribuição Gratuita	81 - Transferências do Estado - FIS - Art. 2º da Lei nº 2.105/2000 (Alterado pela Lei nº 4.170/2012)	01878521000109	QUEIROZ & SANTOS LTDA	0,00	217,80	217,80	2 - DOC	0	23/02/2017
173	2513	15/12/2016	287913 - FUNDO MUNICIPAL DE SAÚDE DE RIBAS DO RIO PARDO	10.122.0311.2077	3.3.90.32.00 - Material, Bem ou Serviço para Distribuição Gratuita	81 - Transferências do Estado - FIS - Art. 2º da Lei nº 2.105/2000 (Alterado pela Lei nº 4.170/2012)	01878521000109	QUEIROZ & SANTOS LTDA	0,00	138,55	138,55	2 - DOC	0	23/02/2017
174	2514	15/12/2016	287913 - FUNDO MUNICIPAL DE SAÚDE DE RIBAS DO RIO PARDO	10.302.0308.2084	3.3.90.39.00 - Outros Serviços de Terceiros – Pessoa Jurídica	14 - Transferência de Recursos do Sistema Único de Saúde - SUS – UNIÃO	11106619000100	EDILENE GARCIA DA SILVA-ME	0,00	3.000,00	3.000,00	2 - DOC	0	15/02/2017
175	2515	15/12/2016	287913 - FUNDO MUNICIPAL DE SAÚDE DE RIBAS DO RIO PARDO	10.302.0308.2006	3.3.90.39.00 - Outros Serviços de Terceiros – Pessoa Jurídica	81 - Transferências do Estado - FIS - Art. 2º da Lei nº 2.105/2000 (Alterado pela Lei nº 4.170/2012)	12956714000157	MEIRILYS MOREIRA MENDOZA GUISSO-ME	0,00	5.248,00	5.248,00	2 - DOC	0	22/02/2017
176	2517	15/12/2016	287913 - FUNDO MUNICIPAL DE SAÚDE DE RIBAS DO RIO PARDO	10.302.0308.2006	3.3.90.30.00 - Material de Consumo	02 - Receitas de Impostos e de Transferência de Impostos – Saúde	20608114000126	PACK LIMP COMERCIAL EIRELI - ME	0,00	2.257,93	2.257,93	2 - DOC	0	19/02/2017
177	2519	15/12/2016	287913 - FUNDO MUNICIPAL DE SAÚDE DE RIBAS DO RIO PARDO	10.302.0308.2006	3.3.90.30.00 - Material de Consumo	81 - Transferências do Estado - FIS - Art. 2º da Lei nº 2.105/2000 (Alterado pela Lei nº 4.170/2012)	26853028000165	CIRUMED COMERCIO LTDA	0,00	284,00	284,00	2 - DOC	0	27/03/2017
178	2523	15/12/2016	287913 - FUNDO MUNICIPAL DE SAÚDE DE RIBAS DO RIO PARDO	10.302.0308.2006	3.3.90.30.00 - Material de Consumo	02 - Receitas de Impostos e de Transferência de Impostos – Saúde	06232079000162	FORTE COMERCIO DE CARNES E DER. LTDA-ME	0,00	1.245,90	1.245,90	2 - DOC	0	01/02/2017
179	2536	15/12/2016	287913 - FUNDO MUNICIPAL DE SAÚDE DE RIBAS DO RIO PARDO	10.122.0311.2077	3.3.90.39.00 - Outros Serviços de Terceiros – Pessoa Jurídica	81 - Transferências do Estado - FIS - Art. 2º da Lei nº 2.105/2000 (Alterado pela Lei nº 4.170/2012)	15689406000109	ALL LIFE COMUN TERAPEUTICA PARA TRATAM	0,00	850,00	850,00	2 - DOC	0	18/06/2017
180	2537	15/12/2016	287913 - FUNDO MUNICIPAL DE SAÚDE DE RIBAS DO RIO PARDO	10.302.0308.2006	3.3.90.30.00 - Material de Consumo	31 - Transferências de Recursos do Sistema único de Saúde – SUS/ESTADO - Decreto nº 10.500, 28/09/ 2001 e Decreto nº 12.950, 31/03/2010)	04621137000114	ANDRADE & PAULA LTDA - ME	0,00	162,93	162,93	2 - DOC	0	15/06/2017
181	2538	15/12/2016	287913 - FUNDO MUNICIPAL DE SAÚDE DE RIBAS DO RIO PARDO	10.302.0308.2006	3.1.90.94.00 - Indenizações e Restituições Trabalhistas	02 - Receitas de Impostos e de Transferência de Impostos – Saúde	03945323177	BRUNA APARECIDA RIBEIRO ARAUJO	0,00	5.499,06	5.499,06	2 - DOC	0	22/01/2017
182	2539	29/12/2016	287913 - FUNDO MUNICIPAL DE SAÚDE DE RIBAS DO RIO PARDO	10.301.0304.2083	3.1.90.11.00 - Vencimentos e Vantagens Fixas – Pessoal Civil	02 - Receitas de Impostos e de Transferência de Impostos – Saúde	17701982000141	FOLHA PAGTO = P S F	0,00	267.048,00	267.048,00	2 - DOC	0	10/01/2017
183	2540	29/12/2016	287913 - FUNDO MUNICIPAL DE SAÚDE DE RIBAS DO RIO PARDO	10.301.0304.2083	3.1.90.11.00 - Vencimentos e Vantagens Fixas – Pessoal Civil	02 - Receitas de Impostos e de Transferência de Impostos – Saúde	17701982000141	FOLHA PAGTO = AGENTE DE SAUDE	0,00	51.419,04	51.419,04	2 - DOC	0	10/01/2017
184	2541	29/12/2016	287913 - FUNDO MUNICIPAL DE SAÚDE DE RIBAS DO RIO PARDO	10.302.0308.2006	3.1.90.11.00 - Vencimentos e Vantagens Fixas – Pessoal Civil	02 - Receitas de Impostos e de Transferência de Impostos – Saúde	17701982000141	FOLHA PAGTO = GERENCIA DE SAUDE	0,00	2.287,96	2.287,96	2 - DOC	0	10/01/2017
185	2541	29/12/2016	287913 - FUNDO MUNICIPAL DE SAÚDE DE RIBAS DO RIO PARDO	10.302.0308.2006	3.1.90.11.00 - Vencimentos e Vantagens Fixas – Pessoal Civil	02 - Receitas de Impostos e de Transferência de Impostos – Saúde	17701982000141	FOLHA PAGTO = GERENCIA DE SAUDE	0,00	613.538,99	613.538,99	2 - DOC	0	10/01/2017
186	2913	16/06/2016	288164 - PREFEITURA MUNICIPAL DE RIBAS DO RIO PARDO	15.451.0401.2102	3.3.90.39.00 - Outros Serviços de Terceiros – Pessoa Jurídica	00 - Recursos Ordinários	37534039000107	SCHETTINI ENGENHARIA LTDA	0,00	14.550,00	14.550,00	2 - DOC	0	08/02/2017
187	3425	21/07/2016	288164 - PREFEITURA MUNICIPAL DE RIBAS DO RIO PARDO	15.451.0401.1067	4.4.90.51.00 - Obras e Instalações	23 - Transferências de Convênios - União/Outros (não relacionados à educação/saúde/assistência social)	21893405000176	HABITAR COMÉRCIO EM GERAL E SERV LTDA ME	0,00	10.140,00	10.140,00	2 - DOC	0	02/08/2017

Este documento é copia do original assinado digitalmente por: GISELDA RAMOS MEIRA - 20/09/18 11:02 / PAULO CESAR LIMA SILVEIRA - 20/09/18 11:13

188	3726	16/08/2016	288164 - PREFEITURA MUNICIPAL DE RIBAS DO RIO PARDO	15.122.0401.2101	3.3.90.39.00 - Outros Serviços de Terceiros – Pessoa Jurídica	00 - Recursos Ordinários	10500258000100	M L DE MORAES - ME	0,00	1.800,00	1.800,00	2 - DOC	0	01/03/2017
189	3769	05/10/2015	288164 - PREFEITURA MUNICIPAL DE RIBAS DO RIO PARDO	04.129.0202.2015	3.3.90.39.00 - Outros Serviços de Terceiros – Pessoa Jurídica	00 - Recursos Ordinários	05921894000176	SOTOLANI & D AMICO LTDA - ME	0,00	2.850,00	2.850,00	2 - DOC	0	21/08/2017
190	4110	18/09/2016	288164 - PREFEITURA MUNICIPAL DE RIBAS DO RIO PARDO	15.122.0401.2101	3.3.90.30.00 - Material de Consumo	00 - Recursos Ordinários	11729177000140	ANDRE PEREIRA DA SILVA EIRELI - ME	0,00	2.349,36	2.349,36	2 - DOC	0	09/02/2017
191	4120	19/09/2016	288164 - PREFEITURA MUNICIPAL DE RIBAS DO RIO PARDO	04.122.0203.2012	3.3.90.30.00 - Material de Consumo	00 - Recursos Ordinários	10702278000164	BIG FORTE -MOV. RUST. UTIL. DOM. LTDA-ME	0,00	90,00	90,00	2 - DOC	0	17/09/2017
192	4219	29/09/2016	288164 - PREFEITURA MUNICIPAL DE RIBAS DO RIO PARDO	04.122.0203.2012	3.3.90.39.00 - Outros Serviços de Terceiros – Pessoa Jurídica	00 - Recursos Ordinários	03498061000119	ADM7 TECNOLOGIA EM INFORMATICA LTDA	0,00	700,00	700,00	2 - DOC	0	25/01/2017
193	4225	03/11/2015	288164 - PREFEITURA MUNICIPAL DE RIBAS DO RIO PARDO	04.122.0503.2096	3.3.90.39.00 - Outros Serviços de Terceiros – Pessoa Jurídica	00 - Recursos Ordinários	15909450000179	PASSOS MECANICA E PEÇAS LTDA	0,00	2.833,00	2.833,00	2 - DOC	0	11/09/2017
194	4357	13/10/2016	288164 - PREFEITURA MUNICIPAL DE RIBAS DO RIO PARDO	04.122.0203.2012	3.3.90.30.00 - Material de Consumo	00 - Recursos Ordinários	10702278000164	BIG FORTE -MOV. RUST. UTIL. DOM. LTDA-ME	0,00	88,00	88,00	2 - DOC	0	17/09/2017
195	4423	19/10/2016	288164 - PREFEITURA MUNICIPAL DE RIBAS DO RIO PARDO	15.122.0401.2101	3.3.90.39.00 - Outros Serviços de Terceiros – Pessoa Jurídica	00 - Recursos Ordinários	10500258000100	M L DE MORAES - ME	0,00	1.980,00	1.980,00	2 - DOC	0	15/03/2017
196	4423	19/10/2016	288164 - PREFEITURA MUNICIPAL DE RIBAS DO RIO PARDO	15.122.0401.2101	3.3.90.39.00 - Outros Serviços de Terceiros – Pessoa Jurídica	00 - Recursos Ordinários	10500258000100	M L DE MORAES - ME	0,00	5.780,00	5.780,00	2 - DOC	0	15/03/2017
197	4502	25/10/2016	288164 - PREFEITURA MUNICIPAL DE RIBAS DO RIO PARDO	25.752.0401.2104	3.3.90.30.00 - Material de Consumo	17 - Contribuição para o Custeio dos Serviços de Iluminação Pública - COSIP	11997015000192	DILUZ COMERCIO MAT. ELETRICOS LTDA-EPP	0,00	5.292,00	5.292,00	2 - DOC	0	14/05/2017
198	4610	06/11/2016	288164 - PREFEITURA MUNICIPAL DE RIBAS DO RIO PARDO	04.122.0201.2010	3.3.90.39.00 - Outros Serviços de Terceiros – Pessoa Jurídica	00 - Recursos Ordinários	24531300000165	LEANDRA RONDON ALVES DA SILVA OLIVEIRA	0,00	1.000,00	1.000,00	2 - DOC	0	22/01/2017
199	4635	07/11/2016	288164 - PREFEITURA MUNICIPAL DE RIBAS DO RIO PARDO	15.122.0401.2101	3.3.90.30.00 - Material de Consumo	00 - Recursos Ordinários	11729177000140	ANDRE PEREIRA DA SILVA EIRELI - ME	0,00	4.109,96	4.109,96	2 - DOC	0	09/02/2017
200	4638	26/11/2015	288164 - PREFEITURA MUNICIPAL DE RIBAS DO RIO PARDO	04.122.0201.2010	4.4.90.52.00 - Equipamentos e Material Permanente	00 - Recursos Ordinários	15491434000109	ZILIOTTO IND. ATAC. COM. E REPRES. LTDA	0,00	6.916,00	6.916,00	2 - DOC	0	22/06/2017
201	4660	07/11/2016	288164 - PREFEITURA MUNICIPAL DE RIBAS DO RIO PARDO	12.361.0302.2023	3.1.90.94.00 - Indenizações e Restituições Trabalhistas	01 - Receitas de Impostos e de Transferência de Impostos - Educação	00393986179	APARECIDA QUEIROZ ZACARIAS	0,00	16.414,32	16.414,32	2 - DOC	0	11/01/2017
202	4718	09/11/2016	288164 - PREFEITURA MUNICIPAL DE RIBAS DO RIO PARDO	15.122.0401.2101	3.3.90.30.00 - Material de Consumo	00 - Recursos Ordinários	02510937000132	USIMIX LTDA	0,00	14.091,00	14.091,00	2 - DOC	0	19/02/2017
203	4718	09/11/2016	288164 - PREFEITURA MUNICIPAL DE RIBAS DO RIO PARDO	15.122.0401.2101	3.3.90.30.00 - Material de Consumo	00 - Recursos Ordinários	02510937000132	USIMIX LTDA	0,00	9.394,00	9.394,00	2 - DOC	0	20/02/2017
204	4823	22/11/2016	288164 - PREFEITURA MUNICIPAL DE RIBAS DO RIO PARDO	12.361.0302.2023	3.3.90.30.00 - Material de Consumo	01 - Receitas de Impostos e de Transferência de Impostos - Educação	11729177000140	ANDRE PEREIRA DA SILVA EIRELI - ME	0,00	8.839,17	8.839,17	2 - DOC	0	09/02/2017
205	4846	24/11/2016	288164 - PREFEITURA MUNICIPAL DE RIBAS DO RIO PARDO	15.122.0401.2101	3.3.90.30.00 - Material de Consumo	00 - Recursos Ordinários	11729177000140	ANDRE PEREIRA DA SILVA EIRELI - ME	0,00	3.368,66	3.368,66	2 - DOC	0	09/02/2017
206	4887	29/11/2016	288164 - PREFEITURA MUNICIPAL DE RIBAS DO RIO PARDO	04.122.0203.2012	3.3.90.30.00 - Material de Consumo	00 - Recursos Ordinários	10702278000164	BIG FORTE -MOV. RUST. UTIL. DOM. LTDA-ME	0,00	246,00	246,00	2 - DOC	0	17/09/2017
207	4888	29/11/2016	288164 - PREFEITURA MUNICIPAL DE RIBAS DO RIO PARDO	04.122.0203.2012	3.3.90.30.00 - Material de Consumo	00 - Recursos Ordinários	10702278000164	BIG FORTE -MOV. RUST. UTIL. DOM. LTDA-ME	0,00	64,00	64,00	2 - DOC	0	17/09/2017
208	4893	29/11/2016	288164 - PREFEITURA MUNICIPAL DE RIBAS DO RIO PARDO	15.122.0401.2101	3.3.90.39.00 - Outros Serviços de Terceiros – Pessoa Jurídica	00 - Recursos Ordinários	10500258000100	M L DE MORAES - ME	0,00	5.590,00	5.590,00	2 - DOC	0	01/03/2017
209	4943	30/11/2016	288164 - PREFEITURA MUNICIPAL DE RIBAS DO RIO PARDO	04.122.0203.2012	3.3.90.30.00 - Material de Consumo	00 - Recursos Ordinários	17182696000117	COMERCIAL K & D LTDA. - EPP	0,00	1.700,00	1.700,00	2 - DOC	0	17/09/2017

Este documento é copia do original assinado digitalmente por: GISELDA RAMOS MEIRA - 20/09/18 11:02 / PAULO CESAR LIMA SILVEIRA - 20/09/18 11:13

210	4960	01/12/2016	288164 - PREFEITURA MUNICIPAL DE RIBAS DO RIO PARDO	04.122.0203.2012	3.3.90.39.00 - Outros Serviços de Terceiros – Pessoa Jurídica	00 - Recursos Ordinários	15413826000150	ENERGISA - DISTRIBUIDORA DE ENERGIA S/A	0,00	5.979,21	5.979,21	2 - DOC	0	09/01/2017
211	4961	01/12/2016	288164 - PREFEITURA MUNICIPAL DE RIBAS DO RIO PARDO	04.129.0202.2015	3.3.90.39.00 - Outros Serviços de Terceiros – Pessoa Jurídica	00 - Recursos Ordinários	18209035000109	WV ENGENHARIA PERICIAS E AVALIAÇÕES LTDA	13.000,00	0,00	13.000,00	2 - DOC	0	19/02/2017
212	4961	01/12/2016	288164 - PREFEITURA MUNICIPAL DE RIBAS DO RIO PARDO	04.129.0202.2015	3.3.90.39.00 - Outros Serviços de Terceiros – Pessoa Jurídica	00 - Recursos Ordinários	18209035000109	WV ENGENHARIA PERICIAS E AVALIAÇÕES LTDA	13.000,00	0,00	13.000,00	2 - DOC	0	19/02/2017
213	5019	05/12/2016	288164 - PREFEITURA MUNICIPAL DE RIBAS DO RIO PARDO	15.122.0401.2101	3.3.90.30.00 - Material de Consumo	00 - Recursos Ordinários	11729177000140	ANDRE PEREIRA DA SILVA EIRELI - ME	0,00	5.388,84	5.388,84	2 - DOC	0	09/02/2017
214	5108	06/12/2016	288164 - PREFEITURA MUNICIPAL DE RIBAS DO RIO PARDO	04.129.0202.2015	3.3.90.39.00 - Outros Serviços de Terceiros – Pessoa Jurídica	00 - Recursos Ordinários	03498061000119	ADM7 TECNOLOGIA EM INFORMATICA LTDA	0,00	721,00	721,00	2 - DOC	0	25/01/2017
215	5109	06/12/2016	288164 - PREFEITURA MUNICIPAL DE RIBAS DO RIO PARDO	04.122.0203.2012	3.3.90.39.00 - Outros Serviços de Terceiros – Pessoa Jurídica	00 - Recursos Ordinários	03498061000119	ADM7 TECNOLOGIA EM INFORMATICA LTDA	0,00	714,00	714,00	2 - DOC	0	25/01/2017
216	5110	06/12/2016	288164 - PREFEITURA MUNICIPAL DE RIBAS DO RIO PARDO	12.122.0301.2016	3.3.90.39.00 - Outros Serviços de Terceiros – Pessoa Jurídica	01 - Receitas de Impostos e de Transferência de Impostos - Educação	03498061000119	ADM7 TECNOLOGIA EM INFORMATICA LTDA	0,00	665,00	665,00	2 - DOC	0	25/01/2017
217	5139	11/12/2016	288164 - PREFEITURA MUNICIPAL DE RIBAS DO RIO PARDO	15.122.0401.2101	3.3.90.30.00 - Material de Consumo	00 - Recursos Ordinários	11729177000140	ANDRE PEREIRA DA SILVA EIRELI - ME	0,00	1.793,80	1.793,80	2 - DOC	0	09/02/2017
218	5171	13/12/2016	288164 - PREFEITURA MUNICIPAL DE RIBAS DO RIO PARDO	08.244.0306.2036	3.3.90.39.00 - Outros Serviços de Terceiros – Pessoa Jurídica	00 - Recursos Ordinários	76535764000143	OI S/A	0,00	3.909,29	3.909,29	2 - DOC	0	11/01/2017
219	5172	13/12/2016	288164 - PREFEITURA MUNICIPAL DE RIBAS DO RIO PARDO	15.122.0401.2101	3.3.90.39.00 - Outros Serviços de Terceiros – Pessoa Jurídica	00 - Recursos Ordinários	76535764000143	OI S/A	0,00	896,84	896,84	2 - DOC	0	11/01/2017
220	5173	13/12/2016	288164 - PREFEITURA MUNICIPAL DE RIBAS DO RIO PARDO	04.122.0201.2010	3.3.90.39.00 - Outros Serviços de Terceiros – Pessoa Jurídica	00 - Recursos Ordinários	76535764000143	OI S/A	0,00	177,89	177,89	2 - DOC	0	11/01/2017
221	5185	13/12/2016	288164 - PREFEITURA MUNICIPAL DE RIBAS DO RIO PARDO	12.122.0301.1024	4.4.90.51.00 - Obras e Instalações	01 - Receitas de Impostos e de Transferência de Impostos - Educação	15587547000102	A.M.S.C. CONSTRUÇÃO CIVIL LTDA. - ME	0,00	10.321,55	10.321,55	2 - DOC	0	13/03/2017
222	5190	14/12/2016	288164 - PREFEITURA MUNICIPAL DE RIBAS DO RIO PARDO	12.122.0301.2016	3.3.90.39.00 - Outros Serviços de Terceiros – Pessoa Jurídica	01 - Receitas de Impostos e de Transferência de Impostos - Educação	15413826000150	ENERGISA - DISTRIBUIDORA DE ENERGIA S/A	0,00	959,30	959,30	2 - DOC	0	09/01/2017
223	5191	14/12/2016	288164 - PREFEITURA MUNICIPAL DE RIBAS DO RIO PARDO	08.244.0306.2036	3.3.90.39.00 - Outros Serviços de Terceiros – Pessoa Jurídica	00 - Recursos Ordinários	15413826000150	ENERGISA - DISTRIBUIDORA DE ENERGIA S/A	0,00	3.536,92	3.536,92	2 - DOC	0	09/01/2017
224	5192	14/12/2016	288164 - PREFEITURA MUNICIPAL DE RIBAS DO RIO PARDO	12.122.0301.2016	3.3.90.39.00 - Outros Serviços de Terceiros – Pessoa Jurídica	01 - Receitas de Impostos e de Transferência de Impostos - Educação	76535764000143	OI S/A	0,00	1.744,82	1.744,82	2 - DOC	0	11/01/2017
225	5193	14/12/2016	288164 - PREFEITURA MUNICIPAL DE RIBAS DO RIO PARDO	04.129.0202.2015	3.3.90.39.00 - Outros Serviços de Terceiros – Pessoa Jurídica	00 - Recursos Ordinários	76535764000143	OI S/A	0,00	365,18	365,18	2 - DOC	0	11/01/2017
226	5194	14/12/2016	288164 - PREFEITURA MUNICIPAL DE RIBAS DO RIO PARDO	12.361.0302.2023	3.3.90.39.00 - Outros Serviços de Terceiros – Pessoa Jurídica	01 - Receitas de Impostos e de Transferência de Impostos - Educação	76535764000143	OI S/A	0,00	2.018,60	2.018,60	2 - DOC	0	11/01/2017

Este documento é copia do original assinado digitalmente por: GISELDA RAMOS MEIRA - 20/09/18 11:02 / PAULO CESAR LIMA SILVEIRA - 20/09/18 11:13

227	5195	14/12/2016	288164 - PREFEITURA MUNICIPAL DE RIBAS DO RIO PARDO	04.122.0203.2012	3.3.90.39.00 - Outros Serviços de Terceiros – Pessoa Jurídica	00 - Recursos Ordinários	76535764000143	OI S/A	0,00	2.639,73	2.639,73	2 - DOC	0	11/01/2017
228	5198	14/12/2016	288164 - PREFEITURA MUNICIPAL DE RIBAS DO RIO PARDO	12.361.0302.2023	3.3.90.39.00 - Outros Serviços de Terceiros – Pessoa Jurídica	01 - Receitas de Impostos e de Transferência de Impostos - Educação	15413826000150	ENERGISA - DISTRIBUIDORA DE ENERGIA S/A	0,00	8.450,60	8.450,60	2 - DOC	0	09/01/2017
229	5318	15/12/2016	288164 - PREFEITURA MUNICIPAL DE RIBAS DO RIO PARDO	12.361.0002.2055	3.3.90.39.00 - Outros Serviços de Terceiros – Pessoa Jurídica	01 - Receitas de Impostos e de Transferência de Impostos - Educação	18044105000108	JOSE GONÇALVES AZEVEDO - MEI	0,00	5.156,17	5.156,17	2 - DOC	0	22/02/2017
230	5319	15/12/2016	288164 - PREFEITURA MUNICIPAL DE RIBAS DO RIO PARDO	12.361.0002.2055	3.3.90.39.00 - Outros Serviços de Terceiros – Pessoa Jurídica	01 - Receitas de Impostos e de Transferência de Impostos - Educação	13102625000106	EDUARDO SILVA SOBRINHO FILHO-ME	0,00	7.726,17	7.726,17	2 - DOC	0	09/03/2017
231	5320	15/12/2016	288164 - PREFEITURA MUNICIPAL DE RIBAS DO RIO PARDO	12.361.0002.2055	3.3.90.39.00 - Outros Serviços de Terceiros – Pessoa Jurídica	01 - Receitas de Impostos e de Transferência de Impostos - Educação	22542612000149	GOMES E NOGUEIRA LTDA	0,00	5.321,04	5.321,04	2 - DOC	0	24/01/2017
232	5321	15/12/2016	288164 - PREFEITURA MUNICIPAL DE RIBAS DO RIO PARDO	12.361.0002.2055	3.3.90.39.00 - Outros Serviços de Terceiros – Pessoa Jurídica	01 - Receitas de Impostos e de Transferência de Impostos - Educação	08800487000107	HELIO CARDOZO - ME	0,00	4.411,53	4.411,53	2 - DOC	0	23/01/2017
233	5324	15/12/2016	288164 - PREFEITURA MUNICIPAL DE RIBAS DO RIO PARDO	12.361.0002.2055	3.3.90.39.00 - Outros Serviços de Terceiros – Pessoa Jurídica	01 - Receitas de Impostos e de Transferência de Impostos - Educação	13127120000104	JR NETO TRANSPORTES EPP	0,00	1.280,00	1.280,00	2 - DOC	0	28/03/2017
234	5325	15/12/2016	288164 - PREFEITURA MUNICIPAL DE RIBAS DO RIO PARDO	12.361.0002.2055	3.3.90.39.00 - Outros Serviços de Terceiros – Pessoa Jurídica	01 - Receitas de Impostos e de Transferência de Impostos - Educação	20020601000173	THIAGO DA SILVA DO VALLE - MEI	0,00	7.908,08	7.908,08	2 - DOC	0	15/02/2017
235	5326	15/12/2016	288164 - PREFEITURA MUNICIPAL DE RIBAS DO RIO PARDO	12.361.0002.2055	3.3.90.39.00 - Outros Serviços de Terceiros – Pessoa Jurídica	01 - Receitas de Impostos e de Transferência de Impostos - Educação	24039622000191	YNGRID BEATRIZ BELTRAM DE SOUZA - ME	0,00	7.632,01	7.632,01	2 - DOC	0	02/02/2017
236	5327	15/12/2016	288164 - PREFEITURA MUNICIPAL DE RIBAS DO RIO PARDO	12.361.0002.2055	3.3.90.39.00 - Outros Serviços de Terceiros – Pessoa Jurídica	01 - Receitas de Impostos e de Transferência de Impostos - Educação	23253796000190	DIEGO LUCAS NUNES	0,00	6.961,28	6.961,28	2 - DOC	0	12/02/2017
237	5329	15/12/2016	288164 - PREFEITURA MUNICIPAL DE RIBAS DO RIO PARDO	12.361.0002.2055	3.3.90.39.00 - Outros Serviços de Terceiros – Pessoa Jurídica	01 - Receitas de Impostos e de Transferência de Impostos - Educação	14953393000162	TIAGO GOMES DE OLIVEIRA - ME	0,00	662,64	662,64	2 - DOC	0	14/02/2017
238	5335	15/12/2016	288164 - PREFEITURA MUNICIPAL DE RIBAS DO RIO PARDO	12.361.0002.2055	3.3.90.39.00 - Outros Serviços de Terceiros – Pessoa Jurídica	01 - Receitas de Impostos e de Transferência de Impostos - Educação	05445014000132	ODILON DE OLIVEIRA REZENDE - ME	0,00	10.990,23	10.990,23	2 - DOC	0	15/02/2017
239	5336	15/12/2016	288164 - PREFEITURA MUNICIPAL DE RIBAS DO RIO PARDO	12.361.0002.2055	3.3.90.39.00 - Outros Serviços de Terceiros – Pessoa Jurídica	01 - Receitas de Impostos e de Transferência de Impostos - Educação	12158412000133	FERNANDA DE PAULA SILVA - EPP	0,00	11.831,75	11.831,75	2 - DOC	0	16/02/2017
240	5337	15/12/2016	288164 - PREFEITURA MUNICIPAL DE RIBAS DO RIO PARDO	12.361.0002.2055	3.3.90.39.00 - Outros Serviços de Terceiros – Pessoa Jurídica	01 - Receitas de Impostos e de Transferência de Impostos - Educação	12158412000133	FERNANDA DE PAULA SILVA - EPP	0,00	10.603,95	10.603,95	2 - DOC	0	13/03/2017
241	5338	15/12/2016	288164 - PREFEITURA MUNICIPAL DE RIBAS DO RIO PARDO	12.361.0002.2055	3.3.90.39.00 - Outros Serviços de Terceiros – Pessoa Jurídica	01 - Receitas de Impostos e de Transferência de Impostos - Educação	19394388000180	DAVI CARMELIO DOS SANTOS - ME	0,00	5.459,05	5.459,05	2 - DOC	0	14/02/2017
242	5339	15/12/2016	288164 - PREFEITURA MUNICIPAL DE RIBAS DO RIO PARDO	12.361.0002.2055	3.3.90.39.00 - Outros Serviços de Terceiros – Pessoa Jurídica	01 - Receitas de Impostos e de Transferência de Impostos - Educação	14953393000162	TIAGO GOMES DE OLIVEIRA - ME	0,00	6.759,27	6.759,27	2 - DOC	0	14/02/2017

Este documento é copia do original assinado digitalmente por: GISELDA RAMOS MEIRA - 20/09/18 11:02 / PAULO CESAR LIMA SILVEIRA - 20/09/18 11:13

243	5340	15/12/2016	288164 - PREFEITURA MUNICIPAL DE RIBAS DO RIO PARDO	12.361.0002.2055	3.3.90.39.00 - Outros Serviços de Terceiros – Pessoa Jurídica	01 - Receitas de Impostos e de Transferência de Impostos - Educação	10742916000170	EDIMAR MARTINS DE OLIVEIRA - ME	0,00	4.185,94	4.185,94	2 - DOC	0	15/02/2017
244	5341	15/12/2016	288164 - PREFEITURA MUNICIPAL DE RIBAS DO RIO PARDO	12.361.0002.2055	3.3.90.39.00 - Outros Serviços de Terceiros – Pessoa Jurídica	01 - Receitas de Impostos e de Transferência de Impostos - Educação	11639719000193	ANTONIO CARDOSO DE OLIVEIRA - ME	0,00	8.878,77	8.878,77	2 - DOC	0	16/02/2017
245	5352	15/12/2016	288164 - PREFEITURA MUNICIPAL DE RIBAS DO RIO PARDO	12.361.0002.2055	3.3.90.39.00 - Outros Serviços de Terceiros – Pessoa Jurídica	01 - Receitas de Impostos e de Transferência de Impostos - Educação	18490221000150	LUCIENE PANIAGO GONÇALVES - ME	0,00	1.918,08	1.918,08	2 - DOC	0	05/03/2017
246	5353	15/12/2016	288164 - PREFEITURA MUNICIPAL DE RIBAS DO RIO PARDO	12.361.0002.2055	3.3.90.39.00 - Outros Serviços de Terceiros – Pessoa Jurídica	01 - Receitas de Impostos e de Transferência de Impostos - Educação	11639719000193	ANTONIO CARDOSO DE OLIVEIRA - ME	0,00	5.050,27	5.050,27	2 - DOC	0	09/03/2017
247	5366	15/12/2016	288164 - PREFEITURA MUNICIPAL DE RIBAS DO RIO PARDO	12.361.0002.2055	3.3.90.39.00 - Outros Serviços de Terceiros – Pessoa Jurídica	01 - Receitas de Impostos e de Transferência de Impostos - Educação	23499913000108	LOURIVAL AQUINO ALVES - ME	0,00	3.014,51	3.014,51	2 - DOC	0	14/02/2017
248	5367	15/12/2016	288164 - PREFEITURA MUNICIPAL DE RIBAS DO RIO PARDO	12.361.0002.2055	3.3.90.39.00 - Outros Serviços de Terceiros – Pessoa Jurídica	01 - Receitas de Impostos e de Transferência de Impostos - Educação	09181907000179	ASSOCIAÇÃO DOS TRANSP. ESCOL. DE CAMAPUÃ	0,00	6.720,24	6.720,24	2 - DOC	0	15/02/2017
249	5368	15/12/2016	288164 - PREFEITURA MUNICIPAL DE RIBAS DO RIO PARDO	12.361.0002.2055	3.3.90.39.00 - Outros Serviços de Terceiros – Pessoa Jurídica	01 - Receitas de Impostos e de Transferência de Impostos - Educação	13616283000142	ARI CARNEIRO - ME	0,00	6.860,46	6.860,46	2 - DOC	0	15/02/2017
250	5369	15/12/2016	288164 - PREFEITURA MUNICIPAL DE RIBAS DO RIO PARDO	12.361.0002.2055	3.3.90.39.00 - Outros Serviços de Terceiros – Pessoa Jurídica	01 - Receitas de Impostos e de Transferência de Impostos - Educação	10801816000178	AGENCIA DE PUBLICIDADE IMPACTO MS LTDA.	0,00	7.842,82	7.842,82	2 - DOC	0	15/03/2017
251	5370	15/12/2016	288164 - PREFEITURA MUNICIPAL DE RIBAS DO RIO PARDO	12.361.0002.2055	3.3.90.39.00 - Outros Serviços de Terceiros – Pessoa Jurídica	01 - Receitas de Impostos e de Transferência de Impostos - Educação	07711978000100	HWR LOCADORA VEIC. & SERVIÇOS LTDA-EPP	0,00	5.150,24	5.150,24	2 - DOC	0	16/02/2017
252	5371	15/12/2016	288164 - PREFEITURA MUNICIPAL DE RIBAS DO RIO PARDO	12.361.0002.2055	3.3.90.39.00 - Outros Serviços de Terceiros – Pessoa Jurídica	01 - Receitas de Impostos e de Transferência de Impostos - Educação	25462205000110	DANIELA DA SILVA CARVALHO 04126385177	0,00	2.985,84	2.985,84	2 - DOC	0	15/02/2017
253	5372	15/12/2016	288164 - PREFEITURA MUNICIPAL DE RIBAS DO RIO PARDO	12.361.0002.2055	3.3.90.39.00 - Outros Serviços de Terceiros – Pessoa Jurídica	01 - Receitas de Impostos e de Transferência de Impostos - Educação	14217492000186	ELENA CANDIDA CORDEIRO DA SILVA - ME	0,00	6.038,44	6.038,44	2 - DOC	0	23/02/2017
254	5373	15/12/2016	288164 - PREFEITURA MUNICIPAL DE RIBAS DO RIO PARDO	12.361.0002.2055	3.3.90.39.00 - Outros Serviços de Terceiros – Pessoa Jurídica	01 - Receitas de Impostos e de Transferência de Impostos - Educação	14630242000173	VAGNER PEDRO GONÇALVES - ME	0,00	7.816,09	7.816,09	2 - DOC	0	15/02/2017
255	5375	15/12/2016	288164 - PREFEITURA MUNICIPAL DE RIBAS DO RIO PARDO	12.361.0002.2055	3.3.90.39.00 - Outros Serviços de Terceiros – Pessoa Jurídica	01 - Receitas de Impostos e de Transferência de Impostos - Educação	17536773000190	ELIAS CAMARGO FIDENCIO - 90860942104	0,00	2.208,80	2.208,80	2 - DOC	0	12/02/2017
256	5376	15/12/2016	288164 - PREFEITURA MUNICIPAL DE RIBAS DO RIO PARDO	12.361.0002.2055	3.3.90.39.00 - Outros Serviços de Terceiros – Pessoa Jurídica	01 - Receitas de Impostos e de Transferência de Impostos - Educação	12158412000133	FERNANDA DE PAULA SILVA - EPP	0,00	7.505,97	7.505,97	2 - DOC	0	08/03/2017
257	5377	15/12/2016	288164 - PREFEITURA MUNICIPAL DE RIBAS DO RIO PARDO	12.361.0002.2055	3.3.90.39.00 - Outros Serviços de Terceiros – Pessoa Jurídica	01 - Receitas de Impostos e de Transferência de Impostos - Educação	18562804000140	JACKSON ODILON DE OLIVEIRA REZENDE - ME	0,00	6.821,08	6.821,08	2 - DOC	0	15/02/2017
258	5378	15/12/2016	288164 - PREFEITURA MUNICIPAL DE RIBAS DO RIO PARDO	12.361.0002.2055	3.3.90.39.00 - Outros Serviços de Terceiros – Pessoa Jurídica	01 - Receitas de Impostos e de Transferência de Impostos - Educação	05445014000132	ODILON DE OLIVEIRA REZENDE - ME	0,00	7.852,08	7.852,08	2 - DOC	0	23/02/2017

Este documento é copia do original assinado digitalmente por: GISELDA RAMOS MEIRA - 20/09/18 11:02 / PAULO CESAR LIMA SILVEIRA - 20/09/18 11:13

259	5379	15/12/2016	288164 - PREFEITURA MUNICIPAL DE RIBAS DO RIO PARDO	12.361.0002.2055	3.3.90.39.00 - Outros Serviços de Terceiros – Pessoa Jurídica	01 - Receitas de Impostos e de Transferência de Impostos - Educação	06125039000111	LUIZ CARLOS OLIVEIRA REZENDE - ME	0,00	6.752,10	6.752,10	2 - DOC	0	23/02/2017
260	5380	15/12/2016	288164 - PREFEITURA MUNICIPAL DE RIBAS DO RIO PARDO	12.361.0002.2055	3.3.90.39.00 - Outros Serviços de Terceiros – Pessoa Jurídica	01 - Receitas de Impostos e de Transferência de Impostos - Educação	03551871000191	JOSE VIEIRA DA SILVA - ME	0,00	5.574,71	5.574,71	2 - DOC	0	23/02/2017
261	5390	15/12/2016	288164 - PREFEITURA MUNICIPAL DE RIBAS DO RIO PARDO	12.361.0002.2055	3.3.90.39.00 - Outros Serviços de Terceiros – Pessoa Jurídica	01 - Receitas de Impostos e de Transferência de Impostos - Educação	19246500000136	DORIVAL FALCHI EIRELI - ME	0,00	4.244,10	4.244,10	2 - DOC	0	19/03/2017
262	5391	15/12/2016	288164 - PREFEITURA MUNICIPAL DE RIBAS DO RIO PARDO	12.361.0002.2055	3.3.90.39.00 - Outros Serviços de Terceiros – Pessoa Jurídica	01 - Receitas de Impostos e de Transferência de Impostos - Educação	19285395000144	MARIA DE JESUS DA SILVA PRADO - MEI	0,00	3.400,05	3.400,05	2 - DOC	0	16/03/2017
263	5396	15/12/2016	288164 - PREFEITURA MUNICIPAL DE RIBAS DO RIO PARDO	12.361.0002.2055	3.3.90.39.00 - Outros Serviços de Terceiros – Pessoa Jurídica	01 - Receitas de Impostos e de Transferência de Impostos - Educação	10801816000178	AGENCIA DE PUBLICIDADE IMPACTO MS LTDA.	0,00	6.267,04	6.267,04	2 - DOC	0	14/03/2017
264	5407	15/12/2016	288164 - PREFEITURA MUNICIPAL DE RIBAS DO RIO PARDO	12.122.0301.2016	3.3.90.39.00 - Outros Serviços de Terceiros – Pessoa Jurídica	01 - Receitas de Impostos e de Transferência de Impostos - Educação	11161339000196	GC - AGENCIA DE MONITORAMENTO LTDA	0,00	371,27	371,27	2 - DOC	0	02/02/2017
265	5408	15/12/2016	288164 - PREFEITURA MUNICIPAL DE RIBAS DO RIO PARDO	12.122.0301.2016	3.3.90.39.00 - Outros Serviços de Terceiros – Pessoa Jurídica	01 - Receitas de Impostos e de Transferência de Impostos - Educação	11161339000196	GC - AGENCIA DE MONITORAMENTO LTDA	0,00	1.770,00	1.770,00	2 - DOC	0	02/02/2017
266	5409	15/12/2016	288164 - PREFEITURA MUNICIPAL DE RIBAS DO RIO PARDO	12.361.0302.2023	3.3.90.39.00 - Outros Serviços de Terceiros – Pessoa Jurídica	01 - Receitas de Impostos e de Transferência de Impostos - Educação	11161339000196	GC - AGENCIA DE MONITORAMENTO LTDA	0,00	1.916,78	1.916,78	2 - DOC	0	02/02/2017
267	5410	29/12/2016	288164 - PREFEITURA MUNICIPAL DE RIBAS DO RIO PARDO	04.122.0203.2012	3.1.90.11.00 - Vencimentos e Vantagens Fixas – Pessoal Civil	00 - Recursos Ordinários	03501541000191	FOLHA PAGTO = GER. DE ADMINISTRAÇÃO	0,00	587.254,79	587.254,79	2 - DOC	0	10/01/2017
268	5410	29/12/2016	288164 - PREFEITURA MUNICIPAL DE RIBAS DO RIO PARDO	04.122.0203.2012	3.1.90.11.00 - Vencimentos e Vantagens Fixas – Pessoal Civil	00 - Recursos Ordinários	03501541000191	FOLHA PAGTO = GER. DE ADMINISTRAÇÃO	0,00	573,18	573,18	2 - DOC	0	10/01/2017
269	5410	29/12/2016	288164 - PREFEITURA MUNICIPAL DE RIBAS DO RIO PARDO	04.122.0203.2012	3.1.90.11.00 - Vencimentos e Vantagens Fixas – Pessoal Civil	00 - Recursos Ordinários	03501541000191	FOLHA PAGTO = GER. DE ADMINISTRAÇÃO	0,00	1.095,19	1.095,19	2 - DOC	0	10/01/2017
270	5410	29/12/2016	288164 - PREFEITURA MUNICIPAL DE RIBAS DO RIO PARDO	04.122.0203.2012	3.1.90.11.00 - Vencimentos e Vantagens Fixas – Pessoal Civil	00 - Recursos Ordinários	03501541000191	FOLHA PAGTO = GER. DE ADMINISTRAÇÃO	0,00	4.401,89	4.401,89	2 - DOC	0	10/01/2017
271	5410	29/12/2016	288164 - PREFEITURA MUNICIPAL DE RIBAS DO RIO PARDO	04.122.0203.2012	3.1.90.11.00 - Vencimentos e Vantagens Fixas – Pessoal Civil	00 - Recursos Ordinários	03501541000191	FOLHA PAGTO = GER. DE ADMINISTRAÇÃO	0,00	576,35	576,35	2 - DOC	0	10/01/2017
272	5410	29/12/2016	288164 - PREFEITURA MUNICIPAL DE RIBAS DO RIO PARDO	04.122.0203.2012	3.1.90.11.00 - Vencimentos e Vantagens Fixas – Pessoal Civil	00 - Recursos Ordinários	03501541000191	FOLHA PAGTO = GER. DE ADMINISTRAÇÃO	0,00	278,96	278,96	2 - DOC	0	10/01/2017
273	5410	29/12/2016	288164 - PREFEITURA MUNICIPAL DE RIBAS DO RIO PARDO	04.122.0203.2012	3.1.90.11.00 - Vencimentos e Vantagens Fixas – Pessoal Civil	00 - Recursos Ordinários	03501541000191	FOLHA PAGTO = GER. DE ADMINISTRAÇÃO	0,00	348,69	348,69	2 - DOC	0	10/01/2017
274	5410	29/12/2016	288164 - PREFEITURA MUNICIPAL DE RIBAS DO RIO PARDO	04.122.0203.2012	3.1.90.11.00 - Vencimentos e Vantagens Fixas – Pessoal Civil	00 - Recursos Ordinários	03501541000191	FOLHA PAGTO = GER. DE ADMINISTRAÇÃO	0,00	3.424,98	3.424,98	2 - DOC	0	10/01/2017
275	5410	29/12/2016	288164 - PREFEITURA MUNICIPAL DE RIBAS DO RIO PARDO	04.122.0203.2012	3.1.90.11.00 - Vencimentos e Vantagens Fixas – Pessoal Civil	00 - Recursos Ordinários	03501541000191	FOLHA PAGTO = GER. DE ADMINISTRAÇÃO	0,00	858,20	858,20	2 - DOC	0	10/01/2017
276	5410	29/12/2016	288164 - PREFEITURA MUNICIPAL DE RIBAS DO RIO PARDO	04.122.0203.2012	3.1.90.11.00 - Vencimentos e Vantagens Fixas – Pessoal Civil	00 - Recursos Ordinários	03501541000191	FOLHA PAGTO = GER. DE ADMINISTRAÇÃO	0,00	460,65	460,65	2 - DOC	0	10/01/2017

Este documento é copia do original assinado digitalmente por: GISELDA RAMOS MEIRA - 20/09/18 11:02 / PAULO CESAR LIMA SILVEIRA - 20/09/18 11:13

277	5410	29/12/2016	288164 - PREFEITURA MUNICIPAL DE RIBAS DO RIO PARDO	04.122.0203.2012	3.1.90.11.00 - Vencimentos e Vantagens Fixas – Pessoal Civil	00 - Recursos Ordinários	03501541000191	FOLHA PAGTO = GER. DE ADMINISTRAÇÃO	0,00	11.738,69	11.738,69	2 - DOC	0	10/01/2017
278	5411	29/12/2016	288164 - PREFEITURA MUNICIPAL DE RIBAS DO RIO PARDO	12.365.0301.2017	3.1.90.11.00 - Vencimentos e Vantagens Fixas – Pessoal Civil	01 - Receitas de Impostos e de Transferência de Impostos - Educação	03501541000191	FOLHA PAGTO = ED. INFANTIL FUNDEB 60%	0,00	213.710,71	213.710,71	2 - DOC	0	10/01/2017
279	5412	29/12/2016	288164 - PREFEITURA MUNICIPAL DE RIBAS DO RIO PARDO	12.365.0301.2017	3.1.90.11.00 - Vencimentos e Vantagens Fixas – Pessoal Civil	01 - Receitas de Impostos e de Transferência de Impostos - Educação	03501541000191	FOLHA PAGTO = ED. INFANTIL - FUNDEB 40%	0,00	76.250,73	76.250,73	2 - DOC	0	10/01/2017
280	5413	29/12/2016	288164 - PREFEITURA MUNICIPAL DE RIBAS DO RIO PARDO	12.361.0302.2023	3.1.90.11.00 - Vencimentos e Vantagens Fixas – Pessoal Civil	01 - Receitas de Impostos e de Transferência de Impostos - Educação	03501541000191	FOLHA PAGTO = ENS. FUND. - FUNDEB 40%	0,00	202.080,72	202.080,72	2 - DOC	0	10/01/2017
281	5414	29/12/2016	288164 - PREFEITURA MUNICIPAL DE RIBAS DO RIO PARDO	12.361.0302.2023	3.1.90.11.00 - Vencimentos e Vantagens Fixas – Pessoal Civil	01 - Receitas de Impostos e de Transferência de Impostos - Educação	03501541000191	FOLHA PAGTO = ENS. FUND. FUNDEB 60%	0,00	45.564,76	45.564,76	2 - DOC	0	10/01/2017
282	5415	29/12/2016	288164 - PREFEITURA MUNICIPAL DE RIBAS DO RIO PARDO	12.361.0302.2023	3.1.90.11.00 - Vencimentos e Vantagens Fixas – Pessoal Civil	01 - Receitas de Impostos e de Transferência de Impostos - Educação	03501541000191	FOLHA PAGTO = GER. ENS. FUNDAMENTAL	0,00	144.659,46	144.659,46	2 - DOC	0	10/01/2017
283	5416	29/12/2016	288164 - PREFEITURA MUNICIPAL DE RIBAS DO RIO PARDO	12.122.0301.2016	3.1.90.11.00 - Vencimentos e Vantagens Fixas – Pessoal Civil	01 - Receitas de Impostos e de Transferência de Impostos - Educação	03501541000191	FOLHA PAGTO = GER. DE EDUCAÇÃO	0,00	33.992,57	33.992,57	2 - DOC	0	10/01/2017
									91.000,00	3.656.885,78	3.747.885,78			

Nota Explicativa

Este documento é copia do original assinado digitalmente por: GISELDA RAMOS MEIRA - 20/09/18 11:02 / PAULO CESAR LIMA SILVEIRA - 20/09/18 11:13

XML nr.: 21

RIBAS DO RIO PARDO

PREFEITURA MUNICIPAL DE RIBAS DO RIO PARDO - Consolidado

Balanço Geral

Relação dos Restos a Pagar Cancelados no Exercício

Ano de 2017

Lei nº 4.320/64, Art. 92, Inc. I - § Único e Art.36 - TCE/MS, Resolução nº 54, de 14/12/2016. 20/09/2018

Nr.	Nº Empenho	Data	UNIDADE ORÇAMENTÁRIA	PROGRAMA DE TRABALHO (1)	Natureza da Despesa	Fonte de Recurso	Credor		RP Não Processado	RP Processados	RP TOTAL	Amparo Legal	
							CNPJ/CPF	Nome				Tipo	Nº / ANO
1	5410	29/12/2016	288164 - PREFEITURA MUNICIPAL DE RIBAS DO RIO PARDO	04.122.0203.2012	3.1.90.11.00 - Vencimentos e Vantagens Fixas – Pessoal Civil	00 - Recursos Ordinários	03501541000191	FOLHA PAGTO = GER. DE ADMINISTRAÇÃO	0,00	245,30	245,30	2 - DOC	99
									0,00	245,30	245,30		

Nota Explicativa

Este documento é copia do original assinado digitalmente por: GISELDA RAMOS MEIRA - 20/09/18 11:02 / PAULO CESAR LIMA SILVEIRA - 20/09/18 11:13

XML nr.: 22

RIBAS DO RIO PARDO

PREFEITURA MUNICIPAL DE RIBAS DO RIO PARDO - Consolidado

Balanço Geral

Relação dos Restos a Pagar Inscritos no Exercício

Ano de 2017

Lei nº 4.320/64, Art. 92, Inc. I - § Único e Art.36 - TCE/MS, Resolução nº 54, de 14/12/2016. 20/09/2018

Nr.	Nº Empenho	Data	UNIDADE ORÇAMENTÁRIA	PROGRAMA DE TRABALHO (1)	Natureza da Despesa	Fonte de Recurso	Credor		RP Não Processado	RP Processados	RP TOTAL
							CNPJ/CPF	Nome			
1	12	17/08/2017	288143 - FUNDO MUNICIPAL DE INVESTIMENTOS SOCIAIS DE RIBAS DO RIO PARDO	08.244.0306.2020	3.3.90.32.00 - Material, Bem ou Serviço para Distribuição Gratuita	81 - Transferências do Estado - FIS - Art. 2º da Lei nº 2.105/2000 (Alterado pela Lei nº 4.170/2012)	00641325000153	TAVARES & SOARES LTDA.	0,00	17.110,50	17.110,50
2	13	01/01/2017	288164 - PREFEITURA MUNICIPAL DE RIBAS DO RIO PARDO	04.129.0202.2015	3.3.90.39.00 - Outros Serviços de Terceiros – Pessoa Jurídica	00 - Recursos Ordinários	18209035000109	WV ENGENHARIA PERICIAS E AVALIAÇÕES LTDA	0,00	25.374,60	25.374,60
3	13	28/08/2017	287396 - FUNDO MUNICIPAL DE MEIO AMBIENTE DE RIBAS DO RIO PARDO	18.541.0503.2108	3.1.90.13.00 - Obrigações Patronais	00 - Recursos Ordinários	26911407000164	INSS = FUNDO MUN MEIO AMBIENTE	0,00	8.383,17	8.383,17
4	16	28/09/2017	287396 - FUNDO MUNICIPAL DE MEIO AMBIENTE DE RIBAS DO RIO PARDO	18.541.0503.2108	3.1.90.13.00 - Obrigações Patronais	00 - Recursos Ordinários	26911407000164	INSS = FUNDO MUN MEIO AMBIENTE	0,00	8.163,73	8.163,73
5	19	25/10/2017	287396 - FUNDO MUNICIPAL DE MEIO AMBIENTE DE RIBAS DO RIO PARDO	18.541.0503.2108	3.1.90.13.00 - Obrigações Patronais	00 - Recursos Ordinários	26911407000164	INSS = FUNDO MUN MEIO AMBIENTE	0,00	8.127,78	8.127,78
6	22	22/11/2017	287396 - FUNDO MUNICIPAL DE MEIO AMBIENTE DE RIBAS DO RIO PARDO	18.541.0503.2108	3.1.90.13.00 - Obrigações Patronais	00 - Recursos Ordinários	26911407000164	INSS = FUNDO MUN MEIO AMBIENTE	0,00	7.596,65	7.596,65
7	23	22/11/2017	287396 - FUNDO MUNICIPAL DE MEIO AMBIENTE DE RIBAS DO RIO PARDO	18.541.0503.2108	3.3.90.39.00 - Outros Serviços de Terceiros – Pessoa Jurídica	00 - Recursos Ordinários	26911407000164	PLANO DE SAUDE CASSEMS	0,00	1.545,18	1.545,18
8	37	10/01/2017	287913 - FUNDO MUNICIPAL DE SAÚDE DE RIBAS DO RIO PARDO	10.302.0308.2006	3.3.90.30.00 - Material de Consumo	02 - Receitas de Impostos e de Transferência de Impostos – Saúde	20235675000127	MISSÕES COM. VAR. MAT. ESC. - EIRELI-ME	0,00	340,25	340,25
9	52	10/01/2017	287913 - FUNDO MUNICIPAL DE SAÚDE DE RIBAS DO RIO PARDO	10.301.0304.2002	3.3.90.30.00 - Material de Consumo	14 - Transferência de Recursos do Sistema Único de Saúde - SUS – UNIÃO	13984218000170	MS LIMP COM.VAREJ. PROD. HIG. LIMP. LTDA	75,84	0,00	75,84
10	54	10/01/2017	287913 - FUNDO MUNICIPAL DE SAÚDE DE RIBAS DO RIO PARDO	10.305.0309.2008	3.3.90.30.00 - Material de Consumo	14 - Transferência de Recursos do Sistema Único de Saúde - SUS – UNIÃO	13984218000170	MS LIMP COM.VAREJ. PROD. HIG. LIMP. LTDA	25,28	0,00	25,28
11	55	10/01/2017	287913 - FUNDO MUNICIPAL DE SAÚDE DE RIBAS DO RIO PARDO	10.302.0308.2084	3.3.90.30.00 - Material de Consumo	14 - Transferência de Recursos do Sistema Único de Saúde - SUS – UNIÃO	13984218000170	MS LIMP COM.VAREJ. PROD. HIG. LIMP. LTDA	75,84	0,00	75,84
12	92	15/01/2017	288164 - PREFEITURA MUNICIPAL DE RIBAS DO RIO PARDO	15.122.0401.2101	3.3.90.30.00 - Material de Consumo	00 - Recursos Ordinários	11729177000140	ANDRE PEREIRA DA SILVA EIRELI - ME	18,74	0,00	18,74
13	95	16/01/2017	287913 - FUNDO MUNICIPAL DE SAÚDE DE RIBAS DO RIO PARDO	10.302.0308.2006	3.3.90.30.00 - Material de Consumo	02 - Receitas de Impostos e de Transferência de Impostos – Saúde	03321370000119	BRIATO COM. MED.-HOSP. SERV. EIRELI EPP	282,30	0,00	282,30
14	100	16/01/2017	287913 - FUNDO MUNICIPAL DE SAÚDE DE RIBAS DO RIO PARDO	10.303.0305.2003	3.3.90.32.00 - Material, Bem ou Serviço para Distribuição Gratuita	14 - Transferência de Recursos do Sistema Único de Saúde - SUS – UNIÃO	03233805000173	MOCA COMERCIO DE MEDICAMENTOS LTDA	413,42	0,00	413,42
15	101	16/01/2017	287913 - FUNDO MUNICIPAL DE SAÚDE DE RIBAS DO RIO PARDO	10.303.0305.2003	3.3.90.32.00 - Material, Bem ou Serviço para Distribuição Gratuita	02 - Receitas de Impostos e de Transferência de Impostos – Saúde	03233805000173	MOCA COMERCIO DE MEDICAMENTOS LTDA	0,26	0,00	0,26
16	102	16/01/2017	287913 - FUNDO MUNICIPAL DE SAÚDE DE RIBAS DO RIO PARDO	10.303.0305.2003	3.3.90.32.00 - Material, Bem ou Serviço para Distribuição Gratuita	31 - Transferências de Recursos do Sistema único de Saúde – SUS/ESTADO - Decreto nº 10.500, 28/09/ 2001 e Decreto nº 12.950, 31/03/2010)	03233805000173	MOCA COMERCIO DE MEDICAMENTOS LTDA	0,17	0,00	0,17
17	104	22/11/2017	288277 - FUNDO DE MANUTENÇÃO E DESENVOLVIMENTO DA EDUCAÇÃO BÁSICA E DE VALORIZAÇÃO DOS PROFISSIONAIS DA EDUCAÇÃO DE RIBAS DO RIO PARDO	12.361.0302.2044	3.1.90.13.00 - Obrigações Patronais	18 - Transferências do FUNDEB - (aplicação na remuneração e aperfeiçoamento dos profissionais do Magistério em efetivo exercício na Educação Básica – 60%)	31021638000132	INSS = ENS. FUND. FUNDEB 60%	0,00	145.077,10	145.077,10
18	105	15/01/2017	288164 - PREFEITURA MUNICIPAL DE RIBAS DO RIO PARDO	04.122.0203.2012	3.3.90.39.00 - Outros Serviços de Terceiros – Pessoa Jurídica	00 - Recursos Ordinários	02558157002106	TELEFONICA BRASIL S/A	0,00	23,58	23,58
19	105	16/01/2017	287913 - FUNDO MUNICIPAL DE SAÚDE DE RIBAS DO RIO PARDO	10.303.0305.2003	3.3.90.32.00 - Material, Bem ou Serviço para Distribuição Gratuita	14 - Transferência de Recursos do Sistema Único de Saúde - SUS – UNIÃO	02520829000140	DIMASTER COM. DE PRODUTOS HOSPIT. LTDA	33,00	0,00	33,00
20	105	22/11/2017	288277 - FUNDO DE MANUTENÇÃO E DESENVOLVIMENTO DA EDUCAÇÃO BÁSICA E DE VALORIZAÇÃO DOS PROFISSIONAIS DA EDUCAÇÃO DE RIBAS DO RIO PARDO	12.365.0301.2048	3.1.90.13.00 - Obrigações Patronais	18 - Transferências do FUNDEB - (aplicação na remuneração e aperfeiçoamento dos profissionais do Magistério em efetivo exercício na Educação Básica – 60%)	31021638000132	INSS = ED. INFANTIL FUNDEB 60%	0,00	59.758,66	59.758,66

Este documento é copia do original assinado digitalmente por: GISELDA RAMOS MEIRA - 20/09/18 11:02 / PAULO CESAR LIMA SILVEIRA - 20/09/18 11:14

21	106	15/01/2017	288164 - PREFEITURA MUNICIPAL DE RIBAS DO RIO PARDO	12.122.0301.2016	3.3.90.39.00 - Outros Serviços de Terceiros – Pessoa Jurídica	01 - Receitas de Impostos e de Transferência de Impostos - Educação	02558157002106	TELEFONICA BRASIL S/A	0,00	3,35	3,35
22	106	16/01/2017	287913 - FUNDO MUNICIPAL DE SAÚDE DE RIBAS DO RIO PARDO	10.303.0305.2003	3.3.90.32.00 - Material, Bem ou Serviço para Distribuição Gratuita	31 - Transferências de Recursos do Sistema único de Saúde – SUS/ESTADO - Decreto nº 10.500, 28/09/ 2001 e Decreto nº 12.950, 31/03/2010)	02520829000140	DIMASTER COM. DE PRODUTOS HOSPIT. LTDA	4,78	0,00	4,78
23	107	15/01/2017	288164 - PREFEITURA MUNICIPAL DE RIBAS DO RIO PARDO	08.244.0306.2036	3.3.90.39.00 - Outros Serviços de Terceiros – Pessoa Jurídica	00 - Recursos Ordinários	02558157002106	TELEFONICA BRASIL S/A	0,00	2,86	2,86
24	108	15/01/2017	288164 - PREFEITURA MUNICIPAL DE RIBAS DO RIO PARDO	12.361.0302.2023	3.3.90.39.00 - Outros Serviços de Terceiros – Pessoa Jurídica	01 - Receitas de Impostos e de Transferência de Impostos - Educação	02558157002106	TELEFONICA BRASIL S/A	0,00	0,48	0,48
25	110	16/01/2017	287913 - FUNDO MUNICIPAL DE SAÚDE DE RIBAS DO RIO PARDO	10.303.0305.2003	3.3.90.32.00 - Material, Bem ou Serviço para Distribuição Gratuita	14 - Transferência de Recursos do Sistema Único de Saúde - SUS – UNIÃO	03652030000170	CENTERMEDI COMERCIO DE PROD HOSP LTDA	166,50	0,00	166,50
26	110	30/11/2017	288277 - FUNDO DE MANUTENÇÃO E DESENVOLVIMENTO DA EDUCAÇÃO BÁSICA E DE VALORIZAÇÃO DOS PROFISSIONAIS DA EDUCAÇÃO DE RIBAS DO RIO PARDO	12.365.0301.2048	3.1.90.13.00 - Obrigações Patronais	18 - Transferências do FUNDEB - (aplicação na remuneração e aperfeiçoamento dos profissionais do Magistério em efetivo exercício na Educação Básica – 60%)	31021638000132	INSS = ED. INFANTIL FUNDEB 60%	0,00	39.483,76	39.483,76
27	111	30/11/2017	288277 - FUNDO DE MANUTENÇÃO E DESENVOLVIMENTO DA EDUCAÇÃO BÁSICA E DE VALORIZAÇÃO DOS PROFISSIONAIS DA EDUCAÇÃO DE RIBAS DO RIO PARDO	12.361.0302.2044	3.1.90.13.00 - Obrigações Patronais	18 - Transferências do FUNDEB - (aplicação na remuneração e aperfeiçoamento dos profissionais do Magistério em efetivo exercício na Educação Básica – 60%)	31021638000132	INSS = ENS. FUND. FUNDEB 60%	0,00	71.509,07	71.509,07
28	112	16/01/2017	287913 - FUNDO MUNICIPAL DE SAÚDE DE RIBAS DO RIO PARDO	10.303.0305.2003	3.3.90.32.00 - Material, Bem ou Serviço para Distribuição Gratuita	02 - Receitas de Impostos e de Transferência de Impostos – Saúde	03652030000170	CENTERMEDI COMERCIO DE PROD HOSP LTDA	36,60	0,00	36,60
29	114	30/11/2017	288277 - FUNDO DE MANUTENÇÃO E DESENVOLVIMENTO DA EDUCAÇÃO BÁSICA E DE VALORIZAÇÃO DOS PROFISSIONAIS DA EDUCAÇÃO DE RIBAS DO RIO PARDO	12.361.0302.2044	3.1.90.13.00 - Obrigações Patronais	18 - Transferências do FUNDEB - (aplicação na remuneração e aperfeiçoamento dos profissionais do Magistério em efetivo exercício na Educação Básica – 60%)	31021638000132	INSS = ENS. FUND. FUNDEB 60%	0,00	136.682,83	136.682,83
30	115	30/11/2017	288277 - FUNDO DE MANUTENÇÃO E DESENVOLVIMENTO DA EDUCAÇÃO BÁSICA E DE VALORIZAÇÃO DOS PROFISSIONAIS DA EDUCAÇÃO DE RIBAS DO RIO PARDO	12.365.0301.2048	3.1.90.13.00 - Obrigações Patronais	18 - Transferências do FUNDEB - (aplicação na remuneração e aperfeiçoamento dos profissionais do Magistério em efetivo exercício na Educação Básica – 60%)	31021638000132	INSS = ED. INFANTIL FUNDEB 60%	0,00	59.198,64	59.198,64
31	116	15/01/2017	288164 - PREFEITURA MUNICIPAL DE RIBAS DO RIO PARDO	12.122.0301.2016	3.3.90.39.00 - Outros Serviços de Terceiros – Pessoa Jurídica	01 - Receitas de Impostos e de Transferência de Impostos - Educação	02558157002106	TELEFONICA BRASIL S/A	0,00	0,48	0,48
32	116	16/01/2017	287913 - FUNDO MUNICIPAL DE SAÚDE DE RIBAS DO RIO PARDO	10.303.0305.2003	3.3.90.32.00 - Material, Bem ou Serviço para Distribuição Gratuita	14 - Transferência de Recursos do Sistema Único de Saúde - SUS – UNIÃO	67729178000491	COMERCIAL CIRURGICA RIOCLARENSE LTDA.	440,00	0,00	440,00
33	125	05/02/2017	288162 - FUNDO MUNICIPAL DE ASSISTÊNCIA SOCIAL DE RIBAS DO RIO PARDO	08.243.0306.2070	3.3.90.30.00 - Material de Consumo	29 - Transferência de Recursos do Fundo Nacional de Assistência Social – FNAS	07954477000155	ROCHA E NUNES LTDA	0,01	0,00	0,01
34	126	05/02/2017	288162 - FUNDO MUNICIPAL DE ASSISTÊNCIA SOCIAL DE RIBAS DO RIO PARDO	08.243.0306.2070	3.3.90.30.00 - Material de Consumo	29 - Transferência de Recursos do Fundo Nacional de Assistência Social – FNAS	07954477000155	ROCHA E NUNES LTDA	0,02	0,00	0,02
35	146	18/01/2017	287913 - FUNDO MUNICIPAL DE SAÚDE DE RIBAS DO RIO PARDO	10.302.0308.2006	3.3.90.30.00 - Material de Consumo	02 - Receitas de Impostos e de Transferência de Impostos – Saúde	18941818000174	LITORALM COMERCIO PROD MEDICOS EIRELI ME	994,00	0,00	994,00
36	147	18/01/2017	287913 - FUNDO MUNICIPAL DE SAÚDE DE RIBAS DO RIO PARDO	10.301.0304.2002	3.3.90.30.00 - Material de Consumo	14 - Transferência de Recursos do Sistema Único de Saúde - SUS – UNIÃO	18941818000174	LITORALM COMERCIO PROD MEDICOS EIRELI ME	784,00	0,00	784,00
37	149	18/01/2017	287913 - FUNDO MUNICIPAL DE SAÚDE DE RIBAS DO RIO PARDO	10.302.0308.2006	3.3.90.30.00 - Material de Consumo	02 - Receitas de Impostos e de Transferência de Impostos – Saúde	03321370000119	BRIATO COM. MED.-HOSP. SERV. EIRELI EPP	215,55	0,00	215,55
38	150	13/02/2017	288162 - FUNDO MUNICIPAL DE ASSISTÊNCIA SOCIAL DE RIBAS DO RIO PARDO	08.244.0306.2066	3.3.90.30.00 - Material de Consumo	82 - Transferências do Estado FEAS- Decreto nº 13.111. 26/01/2011,	05259774000155	WILSON RODRIGUES VASCONCELOS	0,01	0,00	0,01
39	155	18/01/2017	287913 - FUNDO MUNICIPAL DE SAÚDE DE RIBAS DO RIO PARDO	10.302.0308.2006	3.3.90.30.00 - Material de Consumo	02 - Receitas de Impostos e de Transferência de Impostos – Saúde	10656587000145	CIRURGICA MS LTDA - EPP	84,00	0,00	84,00
40	156	18/01/2017	287913 - FUNDO MUNICIPAL DE SAÚDE DE RIBAS DO RIO PARDO	10.302.0308.2006	3.3.90.30.00 - Material de Consumo	02 - Receitas de Impostos e de Transferência de Impostos – Saúde	10656587000145	CIRURGICA MS LTDA - EPP	1.950,00	0,00	1.950,00
41	159	18/01/2017	287913 - FUNDO MUNICIPAL DE SAÚDE DE RIBAS DO RIO PARDO	10.302.0308.2006	3.3.90.30.00 - Material de Consumo	02 - Receitas de Impostos e de Transferência de Impostos – Saúde	10656587000145	CIRURGICA MS LTDA - EPP	67,50	0,00	67,50
42	167	20/02/2017	288162 - FUNDO MUNICIPAL DE ASSISTÊNCIA SOCIAL DE RIBAS DO RIO PARDO	08.243.0306.2070	3.3.90.30.00 - Material de Consumo	29 - Transferência de Recursos do Fundo Nacional de Assistência Social – FNAS	07954477000155	ROCHA E NUNES LTDA	0,04	0,00	0,04
43	167	23/01/2017	287913 - FUNDO MUNICIPAL DE SAÚDE DE RIBAS DO RIO PARDO	10.301.0304.2083	3.3.90.30.00 - Material de Consumo	14 - Transferência de Recursos do Sistema Único de Saúde - SUS – UNIÃO	07954477000155	ROCHA E NUNES LTDA	0,01	0,00	0,01

Este documento é copia do original assinado digitalmente por: GISELDA RAMOS MEIRA - 20/09/18 11:02 / PAULO CESAR LIMA SILVEIRA - 20/09/18 11:14

44	168	20/02/2017	288162 - FUNDO MUNICIPAL DE ASSISTÊNCIA SOCIAL DE RIBAS DO RIO PARDO	08.243.0306.2070	3.3.90.30.00 - Material de Consumo	29 - Transferência de Recursos do Fundo Nacional de Assistência Social – FNAS	07954477000155	ROCHA E NUNES LTDA	0,01	0,00	0,01
45	168	23/01/2017	287913 - FUNDO MUNICIPAL DE SAÚDE DE RIBAS DO RIO PARDO	10.301.0304.2083	3.3.90.30.00 - Material de Consumo	14 - Transferência de Recursos do Sistema Único de Saúde - SUS – UNIÃO	07954477000155	ROCHA E NUNES LTDA	0,01	0,00	0,01
46	169	23/01/2017	287913 - FUNDO MUNICIPAL DE SAÚDE DE RIBAS DO RIO PARDO	10.302.0308.2006	3.3.90.30.00 - Material de Consumo	02 - Receitas de Impostos e de Transferência de Impostos – Saúde	07954477000155	ROCHA E NUNES LTDA	0,01	0,00	0,01
47	170	23/01/2017	287913 - FUNDO MUNICIPAL DE SAÚDE DE RIBAS DO RIO PARDO	10.302.0308.2006	3.3.90.30.00 - Material de Consumo	02 - Receitas de Impostos e de Transferência de Impostos – Saúde	07954477000155	ROCHA E NUNES LTDA	0,02	0,00	0,02
48	171	23/01/2017	287913 - FUNDO MUNICIPAL DE SAÚDE DE RIBAS DO RIO PARDO	10.301.0304.2002	3.3.90.30.00 - Material de Consumo	14 - Transferência de Recursos do Sistema Único de Saúde - SUS – UNIÃO	07954477000155	ROCHA E NUNES LTDA	0,01	0,00	0,01
49	181	02/03/2017	288162 - FUNDO MUNICIPAL DE ASSISTÊNCIA SOCIAL DE RIBAS DO RIO PARDO	08.244.0306.2018	3.3.90.39.00 - Outros Serviços de Terceiros – Pessoa Jurídica	29 - Transferência de Recursos do Fundo Nacional de Assistência Social – FNAS	06879292000160	DINIZ AÇÃO EM MARKETING LTDA	0,65	0,00	0,65
50	208	07/02/2017	287913 - FUNDO MUNICIPAL DE SAÚDE DE RIBAS DO RIO PARDO	10.301.0304.2002	3.3.90.30.00 - Material de Consumo	14 - Transferência de Recursos do Sistema Único de Saúde - SUS – UNIÃO	07954477000155	ROCHA E NUNES LTDA	0,01	0,00	0,01
51	211	07/02/2017	287913 - FUNDO MUNICIPAL DE SAÚDE DE RIBAS DO RIO PARDO	10.302.0308.2006	3.3.90.30.00 - Material de Consumo	02 - Receitas de Impostos e de Transferência de Impostos – Saúde	07954477000155	ROCHA E NUNES LTDA	0,01	0,00	0,01
52	212	07/02/2017	287913 - FUNDO MUNICIPAL DE SAÚDE DE RIBAS DO RIO PARDO	10.301.0304.2002	3.3.90.30.00 - Material de Consumo	14 - Transferência de Recursos do Sistema Único de Saúde - SUS – UNIÃO	07954477000155	ROCHA E NUNES LTDA	0,01	0,00	0,01
53	227	09/02/2017	287913 - FUNDO MUNICIPAL DE SAÚDE DE RIBAS DO RIO PARDO	10.302.0308.2006	3.3.90.30.00 - Material de Consumo	14 - Transferência de Recursos do Sistema Único de Saúde - SUS – UNIÃO	10396394000100	DIAGNOLAB LABORATÓRIOS EIRELI EPP	510,00	0,00	510,00
54	231	09/02/2017	287913 - FUNDO MUNICIPAL DE SAÚDE DE RIBAS DO RIO PARDO	10.302.0308.2006	3.3.90.30.00 - Material de Consumo	02 - Receitas de Impostos e de Transferência de Impostos – Saúde	18941818000174	LITORALM COMERCIO PROD MEDICOS EIRELI ME	891,00	0,00	891,00
55	234	12/02/2017	287913 - FUNDO MUNICIPAL DE SAÚDE DE RIBAS DO RIO PARDO	10.302.0308.2006	3.3.90.30.00 - Material de Consumo	02 - Receitas de Impostos e de Transferência de Impostos – Saúde	13984218000170	MS LIMP COM.VAREJ. PROD. HIG. LIMP. LTDA	50,56	0,00	50,56
56	236	06/03/2017	288162 - FUNDO MUNICIPAL DE ASSISTÊNCIA SOCIAL DE RIBAS DO RIO PARDO	08.243.0306.2070	3.3.90.30.00 - Material de Consumo	29 - Transferência de Recursos do Fundo Nacional de Assistência Social – FNAS	07954477000155	ROCHA E NUNES LTDA	0,03	0,00	0,03
57	237	06/03/2017	288162 - FUNDO MUNICIPAL DE ASSISTÊNCIA SOCIAL DE RIBAS DO RIO PARDO	08.243.0306.2070	3.3.90.30.00 - Material de Consumo	29 - Transferência de Recursos do Fundo Nacional de Assistência Social – FNAS	07954477000155	ROCHA E NUNES LTDA	0,01	0,00	0,01
58	255	14/02/2017	287913 - FUNDO MUNICIPAL DE SAÚDE DE RIBAS DO RIO PARDO	10.301.0304.2002	3.3.90.30.00 - Material de Consumo	14 - Transferência de Recursos do Sistema Único de Saúde - SUS – UNIÃO	13984218000170	MS LIMP COM.VAREJ. PROD. HIG. LIMP. LTDA	404,48	0,00	404,48
59	258	30/01/2017	288164 - PREFEITURA MUNICIPAL DE RIBAS DO RIO PARDO	12.361.0302.2023	3.3.90.30.00 - Material de Consumo	01 - Receitas de Impostos e de Transferência de Impostos - Educação	11729177000140	ANDRE PEREIRA DA SILVA EIRELI - ME	40,56	0,00	40,56
60	270	30/01/2017	288164 - PREFEITURA MUNICIPAL DE RIBAS DO RIO PARDO	12.365.0301.2017	3.3.90.30.00 - Material de Consumo	01 - Receitas de Impostos e de Transferência de Impostos - Educação	09200303000122	PLASMEDIC - COM. MAT. MED. LAB. - EIRELI	156,00	0,00	156,00
61	280	16/02/2017	287913 - FUNDO MUNICIPAL DE SAÚDE DE RIBAS DO RIO PARDO	10.303.0305.2003	3.3.90.32.00 - Material, Bem ou Serviço para Distribuição Gratuita	14 - Transferência de Recursos do Sistema Único de Saúde - SUS – UNIÃO	67729178000491	COMERCIAL CIRURGICA RIOCLARENSE LTDA.	220,00	0,00	220,00
62	282	16/02/2017	287913 - FUNDO MUNICIPAL DE SAÚDE DE RIBAS DO RIO PARDO	10.302.0308.2084	3.3.90.30.00 - Material de Consumo	14 - Transferência de Recursos do Sistema Único de Saúde - SUS – UNIÃO	13984218000170	MS LIMP COM.VAREJ. PROD. HIG. LIMP. LTDA	530,88	0,00	530,88
63	283	16/02/2017	287913 - FUNDO MUNICIPAL DE SAÚDE DE RIBAS DO RIO PARDO	10.303.0305.2003	3.3.90.32.00 - Material, Bem ou Serviço para Distribuição Gratuita	02 - Receitas de Impostos e de Transferência de Impostos – Saúde	03652030000170	CENTERMEDI COMERCIO DE PROD HOSP LTDA	30,50	0,00	30,50
64	284	16/02/2017	287913 - FUNDO MUNICIPAL DE SAÚDE DE RIBAS DO RIO PARDO	10.303.0305.2003	3.3.90.32.00 - Material, Bem ou Serviço para Distribuição Gratuita	14 - Transferência de Recursos do Sistema Único de Saúde - SUS – UNIÃO	03652030000170	CENTERMEDI COMERCIO DE PROD HOSP LTDA	1.854,30	0,00	1.854,30
65	285	16/02/2017	287913 - FUNDO MUNICIPAL DE SAÚDE DE RIBAS DO RIO PARDO	10.303.0305.2003	3.3.90.32.00 - Material, Bem ou Serviço para Distribuição Gratuita	31 - Transferências de Recursos do Sistema único de Saúde – SUS/ESTADO - Decreto nº 10.500, 28/09/ 2001 e Decreto nº 12.950, 31/03/2010)	03652030000170	CENTERMEDI COMERCIO DE PROD HOSP LTDA	1.995,00	0,00	1.995,00
66	286	16/02/2017	287913 - FUNDO MUNICIPAL DE SAÚDE DE RIBAS DO RIO PARDO	10.303.0305.2003	3.3.90.32.00 - Material, Bem ou Serviço para Distribuição Gratuita	81 - Transferências do Estado - FIS - Art. 2º da Lei nº 2.105/2000 (Alterado pela Lei nº 4.170/2012)	03652030000170	CENTERMEDI COMERCIO DE PROD HOSP LTDA	583,80	0,00	583,80
67	287	16/02/2017	287913 - FUNDO MUNICIPAL DE SAÚDE DE RIBAS DO RIO PARDO	10.303.0305.2003	3.3.90.32.00 - Material, Bem ou Serviço para Distribuição Gratuita	02 - Receitas de Impostos e de Transferência de Impostos – Saúde	02520829000140	DIMASTER COM. DE PRODUTOS HOSPIT. LTDA	3,80	0,00	3,80
68	288	16/02/2017	287913 - FUNDO MUNICIPAL DE SAÚDE DE RIBAS DO RIO PARDO	10.303.0305.2003	3.3.90.32.00 - Material, Bem ou Serviço para Distribuição Gratuita	14 - Transferência de Recursos do Sistema Único de Saúde - SUS – UNIÃO	02520829000140	DIMASTER COM. DE PRODUTOS HOSPIT. LTDA	14,80	0,00	14,80

Este documento é copia do original assinado digitalmente por: GISELDA RAMOS MEIRA - 20/09/18 11:02 / PAULO CESAR LIMA SILVEIRA - 20/09/18 11:14

69	289	16/02/2017	287913 - FUNDO MUNICIPAL DE SAÚDE DE RIBAS DO RIO PARDO	10.303.0305.2003	3.3.90.32.00 - Material, Bem ou Serviço para Distribuição Gratuita	31 - Transferências de Recursos do Sistema único de Saúde – SUS/ESTADO - Decreto nº 10.500, 28/09/ 2001 e Decreto nº 12.950, 31/03/2010)	02520829000140	DIMASTER COM. DE PRODUTOS HOSPIT. LTDA	8,74	0,00	8,74
70	290	16/02/2017	287913 - FUNDO MUNICIPAL DE SAÚDE DE RIBAS DO RIO PARDO	10.303.0305.2003	3.3.90.32.00 - Material, Bem ou Serviço para Distribuição Gratuita	81 - Transferências do Estado - FIS - Art. 2º da Lei nº 2.105/2000 (Alterado pela Lei nº 4.170/2012)	02520829000140	DIMASTER COM. DE PRODUTOS HOSPIT. LTDA	6,20	0,00	6,20
71	293	16/02/2017	287913 - FUNDO MUNICIPAL DE SAÚDE DE RIBAS DO RIO PARDO	10.305.0309.2008	3.3.90.30.00 - Material de Consumo	14 - Transferência de Recursos do Sistema Único de Saúde - SUS – UNIÃO	13984218000170	MS LIMP COM.VAREJ. PROD. HIG. LIMP. LTDA	606,72	0,00	606,72
72	294	16/02/2017	287913 - FUNDO MUNICIPAL DE SAÚDE DE RIBAS DO RIO PARDO	10.302.0308.2006	3.3.90.30.00 - Material de Consumo	02 - Receitas de Impostos e de Transferência de Impostos – Saúde	13984218000170	MS LIMP COM.VAREJ. PROD. HIG. LIMP. LTDA	707,84	0,00	707,84
73	323	04/04/2017	288162 - FUNDO MUNICIPAL DE ASSISTÊNCIA SOCIAL DE RIBAS DO RIO PARDO	08.243.0306.2070	3.3.90.30.00 - Material de Consumo	29 - Transferência de Recursos do Fundo Nacional de Assistência Social – FNAS	05259774000155	WILSON RODRIGUES VASCONCELOS	0,00	324,01	324,01
74	323	04/04/2017	288162 - FUNDO MUNICIPAL DE ASSISTÊNCIA SOCIAL DE RIBAS DO RIO PARDO	08.243.0306.2070	3.3.90.30.00 - Material de Consumo	29 - Transferência de Recursos do Fundo Nacional de Assistência Social – FNAS	05259774000155	WILSON RODRIGUES VASCONCELOS	0,01	0,00	0,01
75	325	21/02/2017	287913 - FUNDO MUNICIPAL DE SAÚDE DE RIBAS DO RIO PARDO	10.301.0304.2083	3.3.90.30.00 - Material de Consumo	14 - Transferência de Recursos do Sistema Único de Saúde - SUS – UNIÃO	09200303000122	PLASMEDIC - COM. MAT. MED. LAB. - EIRELI	0,00	331,50	331,50
76	344	31/01/2017	288164 - PREFEITURA MUNICIPAL DE RIBAS DO RIO PARDO	25.752.0401.2104	3.3.90.30.00 - Material de Consumo	17 - Contribuição para o Custeio dos Serviços de Iluminação Pública - COSIP	21893405000176	HABITAR COMÉRCIO EM GERAL E SERV LTDA ME	624,60	0,00	624,60
77	361	01/03/2017	287913 - FUNDO MUNICIPAL DE SAÚDE DE RIBAS DO RIO PARDO	10.302.0308.2006	3.3.90.30.00 - Material de Consumo	02 - Receitas de Impostos e de Transferência de Impostos – Saúde	05259774000155	WILSON RODRIGUES VASCONCELOS	0,01	0,00	0,01
78	361	09/04/2017	288162 - FUNDO MUNICIPAL DE ASSISTÊNCIA SOCIAL DE RIBAS DO RIO PARDO	08.244.0306.2067	3.3.90.30.00 - Material de Consumo	29 - Transferência de Recursos do Fundo Nacional de Assistência Social – FNAS	17507165000157	DONIZETE GONÇALVES - ME	0,00	177,65	177,65
79	369	31/01/2017	288164 - PREFEITURA MUNICIPAL DE RIBAS DO RIO PARDO	04.122.0201.2010	3.3.90.30.00 - Material de Consumo	00 - Recursos Ordinários	20235675000127	MISSÕES COM. VAR. MAT. ESC. - EIRELI-ME	35,80	0,00	35,80
80	374	02/02/2017	288164 - PREFEITURA MUNICIPAL DE RIBAS DO RIO PARDO	15.122.0401.2101	3.3.90.30.00 - Material de Consumo	00 - Recursos Ordinários	07954477000155	ROCHA E NUNES LTDA	0,32	0,00	0,32
81	379	02/03/2017	287913 - FUNDO MUNICIPAL DE SAÚDE DE RIBAS DO RIO PARDO	10.122.0311.2076	3.3.90.30.00 - Material de Consumo	02 - Receitas de Impostos e de Transferência de Impostos – Saúde	10902042000171	MATIUSSO E GALDINO LTDA - ME	0,02	0,00	0,02
82	382	18/04/2017	288162 - FUNDO MUNICIPAL DE ASSISTÊNCIA SOCIAL DE RIBAS DO RIO PARDO	08.244.0306.2018	3.3.90.30.00 - Material de Consumo	29 - Transferência de Recursos do Fundo Nacional de Assistência Social – FNAS	07954477000155	ROCHA E NUNES LTDA	3,69	0,00	3,69
83	383	18/04/2017	288162 - FUNDO MUNICIPAL DE ASSISTÊNCIA SOCIAL DE RIBAS DO RIO PARDO	08.243.0306.2070	3.3.90.30.00 - Material de Consumo	29 - Transferência de Recursos do Fundo Nacional de Assistência Social – FNAS	07954477000155	ROCHA E NUNES LTDA	0,01	0,00	0,01
84	386	02/03/2017	287913 - FUNDO MUNICIPAL DE SAÚDE DE RIBAS DO RIO PARDO	10.305.0309.2008	3.3.90.30.00 - Material de Consumo	14 - Transferência de Recursos do Sistema Único de Saúde - SUS – UNIÃO	07954477000155	ROCHA E NUNES LTDA	0,01	0,00	0,01
85	408	05/03/2017	287913 - FUNDO MUNICIPAL DE SAÚDE DE RIBAS DO RIO PARDO	10.302.0308.2006	3.3.90.30.00 - Material de Consumo	02 - Receitas de Impostos e de Transferência de Impostos – Saúde	07954477000155	ROCHA E NUNES LTDA	0,00	0,01	0,01
86	409	05/03/2017	287913 - FUNDO MUNICIPAL DE SAÚDE DE RIBAS DO RIO PARDO	10.302.0308.2006	3.3.90.30.00 - Material de Consumo	02 - Receitas de Impostos e de Transferência de Impostos – Saúde	07954477000155	ROCHA E NUNES LTDA	0,00	0,01	0,01
87	419	05/03/2017	287913 - FUNDO MUNICIPAL DE SAÚDE DE RIBAS DO RIO PARDO	10.302.0308.2006	3.3.90.30.00 - Material de Consumo	02 - Receitas de Impostos e de Transferência de Impostos – Saúde	07954477000155	ROCHA E NUNES LTDA	0,00	345,96	345,96
88	420	05/03/2017	287913 - FUNDO MUNICIPAL DE SAÚDE DE RIBAS DO RIO PARDO	10.301.0304.2002	3.3.90.30.00 - Material de Consumo	14 - Transferência de Recursos do Sistema Único de Saúde - SUS – UNIÃO	07954477000155	ROCHA E NUNES LTDA	0,00	0,01	0,01
89	433	09/05/2017	288162 - FUNDO MUNICIPAL DE ASSISTÊNCIA SOCIAL DE RIBAS DO RIO PARDO	08.243.0306.2070	3.3.90.30.00 - Material de Consumo	29 - Transferência de Recursos do Fundo Nacional de Assistência Social – FNAS	07954477000155	ROCHA E NUNES LTDA	0,02	0,00	0,02
90	434	09/05/2017	288162 - FUNDO MUNICIPAL DE ASSISTÊNCIA SOCIAL DE RIBAS DO RIO PARDO	08.244.0306.2018	3.3.90.30.00 - Material de Consumo	29 - Transferência de Recursos do Fundo Nacional de Assistência Social – FNAS	07954477000155	ROCHA E NUNES LTDA	0,02	0,00	0,02
91	437	08/03/2017	287913 - FUNDO MUNICIPAL DE SAÚDE DE RIBAS DO RIO PARDO	10.301.0304.2002	3.3.90.92.00 - Despesas de Exercícios Anteriores	02 - Receitas de Impostos e de Transferência de Impostos – Saúde	02587070000113	TDR INFORMATICA LTDA - EPP	4.192,50	0,00	4.192,50
92	449	09/03/2017	287913 - FUNDO MUNICIPAL DE SAÚDE DE RIBAS DO RIO PARDO	10.302.0308.2006	3.3.90.30.00 - Material de Consumo	02 - Receitas de Impostos e de Transferência de Impostos – Saúde	07954477000155	ROCHA E NUNES LTDA	0,00	0,01	0,01
93	450	09/03/2017	287913 - FUNDO MUNICIPAL DE SAÚDE DE RIBAS DO RIO PARDO	10.302.0308.2006	3.3.90.30.00 - Material de Consumo	02 - Receitas de Impostos e de Transferência de Impostos – Saúde	07954477000155	ROCHA E NUNES LTDA	0,02	0,00	0,02
94	464	12/03/2017	287913 - FUNDO MUNICIPAL DE SAÚDE DE RIBAS DO RIO PARDO	10.305.0309.2008	3.3.90.39.00 - Outros Serviços de Terceiros – Pessoa Jurídica	02 - Receitas de Impostos e de Transferência de Impostos – Saúde	07075504000110	ATITUDE AMBIENTAL LTDA.	0,01	0,00	0,01
95	469	12/03/2017	287913 - FUNDO MUNICIPAL DE SAÚDE DE RIBAS DO RIO PARDO	10.302.0308.2006	3.3.90.30.00 - Material de Consumo	02 - Receitas de Impostos e de Transferência de Impostos – Saúde	05259774000155	WILSON RODRIGUES VASCONCELOS	0,01	0,00	0,01

Este documento é copia do original assinado digitalmente por: GISELDA RAMOS MEIRA - 20/09/18 11:02 / PAULO CESAR LIMA SILVEIRA - 20/09/18 11:14

96	476	18/06/2017	288162 - FUNDO MUNICIPAL DE ASSISTÊNCIA SOCIAL DE RIBAS DO RIO PARDO	08.244.0306.2067	3.3.90.39.00 - Outros Serviços de Terceiros – Pessoa Jurídica	29 - Transferência de Recursos do Fundo Nacional de Assistência Social – FNAS	06048539000105	SH INFORMÁTICA LTDA	0,00	825,57	825,57
97	477	14/02/2017	288164 - PREFEITURA MUNICIPAL DE RIBAS DO RIO PARDO	27.812.0303.2027	3.3.90.36.00 - Outros Serviços de Terceiros – Pessoa Física	00 - Recursos Ordinários	48558753091	AMARILDO BÓLIS	0,00	4.813,37	4.813,37
98	477	18/06/2017	288162 - FUNDO MUNICIPAL DE ASSISTÊNCIA SOCIAL DE RIBAS DO RIO PARDO	08.243.0306.2070	3.3.90.39.00 - Outros Serviços de Terceiros – Pessoa Jurídica	29 - Transferência de Recursos do Fundo Nacional de Assistência Social – FNAS	06048539000105	SH INFORMÁTICA LTDA	0,00	450,02	450,02
99	483	14/02/2017	288164 - PREFEITURA MUNICIPAL DE RIBAS DO RIO PARDO	12.122.0301.2016	3.3.90.30.00 - Material de Consumo	01 - Receitas de Impostos e de Transferência de Impostos - Educação	73765877000147	RR NOGUEIRA COMERCIO E REPRES. LTDA - ME	165,60	0,00	165,60
100	497	15/03/2017	287913 - FUNDO MUNICIPAL DE SAÚDE DE RIBAS DO RIO PARDO	10.122.0311.2077	3.3.90.39.00 - Outros Serviços de Terceiros – Pessoa Jurídica	02 - Receitas de Impostos e de Transferência de Impostos – Saúde	26163599000178	RECOMEÇAR CLINICA DE REABILITAÇAO LTDA -	7.600,00	0,00	7.600,00
101	504	14/02/2017	288164 - PREFEITURA MUNICIPAL DE RIBAS DO RIO PARDO	04.122.0203.2012	3.3.90.39.00 - Outros Serviços de Terceiros – Pessoa Jurídica	00 - Recursos Ordinários	40432544000147	CLARO S.A.	0,00	50,33	50,33
102	513	22/03/2017	287913 - FUNDO MUNICIPAL DE SAÚDE DE RIBAS DO RIO PARDO	10.301.0304.2002	3.3.90.30.00 - Material de Consumo	14 - Transferência de Recursos do Sistema Único de Saúde - SUS – UNIÃO	07954477000155	ROCHA E NUNES LTDA	0,01	0,00	0,01
103	515	14/02/2017	288164 - PREFEITURA MUNICIPAL DE RIBAS DO RIO PARDO	15.122.0401.2101	3.3.90.30.00 - Material de Consumo	00 - Recursos Ordinários	07954477000155	ROCHA E NUNES LTDA	0,32	0,00	0,32
104	520	14/02/2017	288164 - PREFEITURA MUNICIPAL DE RIBAS DO RIO PARDO	12.361.0302.2031	3.3.90.39.00 - Outros Serviços de Terceiros – Pessoa Jurídica	15 - Transferência de Recursos do Fundo Nacional do Desenvolvimento da Educação – FNDE	03331556000159	SAEINFO INFORMATICA S/S LTDA	260,08	0,00	260,08
105	521	23/03/2017	287913 - FUNDO MUNICIPAL DE SAÚDE DE RIBAS DO RIO PARDO	10.302.0308.2006	3.3.90.30.00 - Material de Consumo	02 - Receitas de Impostos e de Transferência de Impostos – Saúde	05259774000155	WILSON RODRIGUES VASCONCELOS	0,01	0,00	0,01
106	572	28/03/2017	287913 - FUNDO MUNICIPAL DE SAÚDE DE RIBAS DO RIO PARDO	10.305.0309.2088	3.3.90.39.00 - Outros Serviços de Terceiros – Pessoa Jurídica	14 - Transferência de Recursos do Sistema Único de Saúde - SUS – UNIÃO	06879292000160	DINIZ AÇÃO EM MARKETING LTDA	14.042,74	0,00	14.042,74
107	611	05/04/2017	287913 - FUNDO MUNICIPAL DE SAÚDE DE RIBAS DO RIO PARDO	10.302.0308.2006	3.3.90.30.00 - Material de Consumo	81 - Transferências do Estado - FIS - Art. 2º da Lei nº 2.105/2000 (Alterado pela Lei nº 4.170/2012)	17507165000157	DONIZETE GONÇALVES - ME	0,01	0,00	0,01
108	615	30/07/2017	288162 - FUNDO MUNICIPAL DE ASSISTÊNCIA SOCIAL DE RIBAS DO RIO PARDO	08.244.0306.2066	3.3.90.30.00 - Material de Consumo	82 - Transferências do Estado FEAS- Decreto nº 13.111. 26/01/2011,	09200303000122	PLASMEDIC - COM. MAT. MED. LAB. - EIRELI	0,00	27,00	27,00
109	618	01/03/2017	288164 - PREFEITURA MUNICIPAL DE RIBAS DO RIO PARDO	15.122.0401.2101	3.3.90.30.00 - Material de Consumo	00 - Recursos Ordinários	07954477000155	ROCHA E NUNES LTDA	0,33	0,00	0,33
110	619	30/07/2017	288162 - FUNDO MUNICIPAL DE ASSISTÊNCIA SOCIAL DE RIBAS DO RIO PARDO	08.244.0306.2066	3.3.90.30.00 - Material de Consumo	82 - Transferências do Estado FEAS- Decreto nº 13.111. 26/01/2011,	20608114000126	PACK LIMP COMERCIAL EIRELI - ME	0,00	6,60	6,60
111	627	02/03/2017	288164 - PREFEITURA MUNICIPAL DE RIBAS DO RIO PARDO	15.122.0401.2101	3.3.90.30.00 - Material de Consumo	00 - Recursos Ordinários	07954477000155	ROCHA E NUNES LTDA	0,01	0,00	0,01
112	628	03/08/2017	288162 - FUNDO MUNICIPAL DE ASSISTÊNCIA SOCIAL DE RIBAS DO RIO PARDO	08.243.0306.2070	3.3.90.30.00 - Material de Consumo	29 - Transferência de Recursos do Fundo Nacional de Assistência Social – FNAS	17731807000105	LUCIMEIRE DE SOUZA - COMÉRCIO DE LATICÍN	0,00	0,01	0,01
113	636	10/04/2017	287913 - FUNDO MUNICIPAL DE SAÚDE DE RIBAS DO RIO PARDO	10.303.0305.2003	3.3.90.32.00 - Material, Bem ou Serviço para Distribuição Gratuita	31 - Transferências de Recursos do Sistema único de Saúde – SUS/ESTADO - Decreto nº 10.500, 28/09/ 2001 e Decreto nº 12.950, 31/03/2010)	02520829000140	DIMASTER COM. DE PRODUTOS HOSPIT. LTDA	7,14	0,00	7,14
114	637	03/08/2017	288162 - FUNDO MUNICIPAL DE ASSISTÊNCIA SOCIAL DE RIBAS DO RIO PARDO	08.243.0306.2070	3.3.90.30.00 - Material de Consumo	29 - Transferência de Recursos do Fundo Nacional de Assistência Social – FNAS	11745614000119	VALDIR SILVA JUNIOR - ME	0,01	0,00	0,01
115	637	10/04/2017	287913 - FUNDO MUNICIPAL DE SAÚDE DE RIBAS DO RIO PARDO	10.303.0305.2003	3.3.90.32.00 - Material, Bem ou Serviço para Distribuição Gratuita	14 - Transferência de Recursos do Sistema Único de Saúde - SUS – UNIÃO	02520829000140	DIMASTER COM. DE PRODUTOS HOSPIT. LTDA	3,70	0,00	3,70
116	642	10/04/2017	287913 - FUNDO MUNICIPAL DE SAÚDE DE RIBAS DO RIO PARDO	10.303.0305.2003	3.3.90.32.00 - Material, Bem ou Serviço para Distribuição Gratuita	81 - Transferências do Estado - FIS - Art. 2º da Lei nº 2.105/2000 (Alterado pela Lei nº 4.170/2012)	03652030000170	CENTERMEDI COMERCIO DE PROD HOSP LTDA	1.050,00	0,00	1.050,00
117	643	10/04/2017	287913 - FUNDO MUNICIPAL DE SAÚDE DE RIBAS DO RIO PARDO	10.303.0305.2003	3.3.90.32.00 - Material, Bem ou Serviço para Distribuição Gratuita	14 - Transferência de Recursos do Sistema Único de Saúde - SUS – UNIÃO	03652030000170	CENTERMEDI COMERCIO DE PROD HOSP LTDA	1.854,30	0,00	1.854,30
118	644	10/04/2017	287913 - FUNDO MUNICIPAL DE SAÚDE DE RIBAS DO RIO PARDO	10.303.0305.2003	3.3.90.32.00 - Material, Bem ou Serviço para Distribuição Gratuita	31 - Transferências de Recursos do Sistema único de Saúde – SUS/ESTADO - Decreto nº 10.500, 28/09/ 2001 e Decreto nº 12.950, 31/03/2010)	03652030000170	CENTERMEDI COMERCIO DE PROD HOSP LTDA	2.212,47	0,00	2.212,47
119	657	16/04/2017	287913 - FUNDO MUNICIPAL DE SAÚDE DE RIBAS DO RIO PARDO	10.302.0308.2006	3.3.90.30.00 - Material de Consumo	02 - Receitas de Impostos e de Transferência de Impostos – Saúde	05259774000155	WILSON RODRIGUES VASCONCELOS	0,01	0,00	0,01
120	659	02/03/2017	288164 - PREFEITURA MUNICIPAL DE RIBAS DO RIO PARDO	12.122.0301.2016	3.3.90.39.00 - Outros Serviços de Terceiros – Pessoa Jurídica	01 - Receitas de Impostos e de Transferência de Impostos - Educação	06879292000160	DINIZ AÇÃO EM MARKETING LTDA	2,13	0,00	2,13

Este documento é copia do original assinado digitalmente por: GISELDA RAMOS MEIRA - 20/09/18 11:02 / PAULO CESAR LIMA SILVEIRA - 20/09/18 11:14

121	660	02/03/2017	288164 - PREFEITURA MUNICIPAL DE RIBAS DO RIO PARDO	15.122.0401.2101	3.3.90.39.00 - Outros Serviços de Terceiros – Pessoa Jurídica	00 - Recursos Ordinários	06879292000160	DINIZ AÇÃO EM MARKETING LTDA	0,84	0,00	0,84
122	663	16/04/2017	287913 - FUNDO MUNICIPAL DE SAÚDE DE RIBAS DO RIO PARDO	10.302.0308.2006	3.3.90.30.00 - Material de Consumo	81 - Transferências do Estado - FIS - Art. 2º da Lei nº 2.105/2000 (Alterado pela Lei nº 4.170/2012)	26841981000193	PEREIRA & NUCCI LTDA - ME	0,00	875,00	875,00
123	668	05/03/2017	288164 - PREFEITURA MUNICIPAL DE RIBAS DO RIO PARDO	12.306.0003.2025	3.3.90.30.00 - Material de Consumo	00 - Recursos Ordinários	05259774000155	WILSON RODRIGUES VASCONCELOS	0,01	0,00	0,01
124	668	18/04/2017	287913 - FUNDO MUNICIPAL DE SAÚDE DE RIBAS DO RIO PARDO	10.305.0309.2008	3.3.90.30.00 - Material de Consumo	14 - Transferência de Recursos do Sistema Único de Saúde - SUS – UNIÃO	07954477000155	ROCHA E NUNES LTDA	0,01	0,00	0,01
125	670	18/04/2017	287913 - FUNDO MUNICIPAL DE SAÚDE DE RIBAS DO RIO PARDO	10.301.0304.2002	3.3.90.30.00 - Material de Consumo	14 - Transferência de Recursos do Sistema Único de Saúde - SUS – UNIÃO	07954477000155	ROCHA E NUNES LTDA	0,01	0,00	0,01
126	671	10/08/2017	288162 - FUNDO MUNICIPAL DE ASSISTÊNCIA SOCIAL DE RIBAS DO RIO PARDO	08.243.0306.2070	3.3.90.30.00 - Material de Consumo	29 - Transferência de Recursos do Fundo Nacional de Assistência Social – FNAS	17507165000157	DONIZETE GONÇALVES - ME	0,01	0,00	0,01
127	674	18/04/2017	287913 - FUNDO MUNICIPAL DE SAÚDE DE RIBAS DO RIO PARDO	10.301.0304.2002	3.3.90.30.00 - Material de Consumo	14 - Transferência de Recursos do Sistema Único de Saúde - SUS – UNIÃO	07954477000155	ROCHA E NUNES LTDA	0,01	0,00	0,01
128	676	18/04/2017	287913 - FUNDO MUNICIPAL DE SAÚDE DE RIBAS DO RIO PARDO	10.301.0304.2002	3.3.90.30.00 - Material de Consumo	14 - Transferência de Recursos do Sistema Único de Saúde - SUS – UNIÃO	07954477000155	ROCHA E NUNES LTDA	0,01	0,00	0,01
129	677	05/03/2017	288164 - PREFEITURA MUNICIPAL DE RIBAS DO RIO PARDO	15.122.0401.2101	3.3.90.30.00 - Material de Consumo	00 - Recursos Ordinários	06232079000162	FORTE COMERCIO DE CARNES E DER. LTDA-ME	255,20	0,00	255,20
130	677	18/04/2017	287913 - FUNDO MUNICIPAL DE SAÚDE DE RIBAS DO RIO PARDO	10.302.0308.2006	3.3.90.30.00 - Material de Consumo	02 - Receitas de Impostos e de Transferência de Impostos – Saúde	07954477000155	ROCHA E NUNES LTDA	0,01	0,00	0,01
131	678	18/04/2017	287913 - FUNDO MUNICIPAL DE SAÚDE DE RIBAS DO RIO PARDO	10.302.0308.2006	3.3.90.30.00 - Material de Consumo	02 - Receitas de Impostos e de Transferência de Impostos – Saúde	07954477000155	ROCHA E NUNES LTDA	0,01	0,00	0,01
132	679	18/04/2017	287913 - FUNDO MUNICIPAL DE SAÚDE DE RIBAS DO RIO PARDO	10.302.0308.2006	3.3.90.30.00 - Material de Consumo	02 - Receitas de Impostos e de Transferência de Impostos – Saúde	07954477000155	ROCHA E NUNES LTDA	0,01	0,00	0,01
133	682	17/08/2017	288162 - FUNDO MUNICIPAL DE ASSISTÊNCIA SOCIAL DE RIBAS DO RIO PARDO	08.243.0306.2070	3.3.90.39.00 - Outros Serviços de Terceiros – Pessoa Jurídica	29 - Transferência de Recursos do Fundo Nacional de Assistência Social – FNAS	06048539000105	SH INFORMÁTICA LTDA	0,00	829,96	829,96
134	683	17/08/2017	288162 - FUNDO MUNICIPAL DE ASSISTÊNCIA SOCIAL DE RIBAS DO RIO PARDO	08.244.0306.2018	3.3.90.39.00 - Outros Serviços de Terceiros – Pessoa Jurídica	29 - Transferência de Recursos do Fundo Nacional de Assistência Social – FNAS	06048539000105	SH INFORMÁTICA LTDA	0,00	108,28	108,28
135	693	19/04/2017	287913 - FUNDO MUNICIPAL DE SAÚDE DE RIBAS DO RIO PARDO	10.302.0308.2006	3.3.90.39.00 - Outros Serviços de Terceiros – Pessoa Jurídica	81 - Transferências do Estado - FIS - Art. 2º da Lei nº 2.105/2000 (Alterado pela Lei nº 4.170/2012)	07075504000110	ATITUDE AMBIENTAL LTDA.	0,00	13.289,03	13.289,03
136	702	23/04/2017	287913 - FUNDO MUNICIPAL DE SAÚDE DE RIBAS DO RIO PARDO	10.301.0304.2083	3.3.90.30.00 - Material de Consumo	14 - Transferência de Recursos do Sistema Único de Saúde - SUS – UNIÃO	09200303000122	PLASMEDIC - COM. MAT. MED. LAB. - EIRELI	0,00	632,70	632,70
137	702	23/04/2017	287913 - FUNDO MUNICIPAL DE SAÚDE DE RIBAS DO RIO PARDO	10.301.0304.2083	3.3.90.30.00 - Material de Consumo	14 - Transferência de Recursos do Sistema Único de Saúde - SUS – UNIÃO	09200303000122	PLASMEDIC - COM. MAT. MED. LAB. - EIRELI	204,40	0,00	204,40
138	705	23/04/2017	287913 - FUNDO MUNICIPAL DE SAÚDE DE RIBAS DO RIO PARDO	10.302.0308.2006	3.3.90.30.00 - Material de Consumo	02 - Receitas de Impostos e de Transferência de Impostos – Saúde	09200303000122	PLASMEDIC - COM. MAT. MED. LAB. - EIRELI	1.702,60	0,00	1.702,60
139	718	07/03/2017	288164 - PREFEITURA MUNICIPAL DE RIBAS DO RIO PARDO	15.122.0401.2101	3.3.90.30.00 - Material de Consumo	00 - Recursos Ordinários	07954477000155	ROCHA E NUNES LTDA	0,01	0,00	0,01
140	722	07/03/2017	288164 - PREFEITURA MUNICIPAL DE RIBAS DO RIO PARDO	15.122.0401.2101	3.3.90.30.00 - Material de Consumo	00 - Recursos Ordinários	07954477000155	ROCHA E NUNES LTDA	0,18	0,00	0,18
141	735	08/03/2017	288164 - PREFEITURA MUNICIPAL DE RIBAS DO RIO PARDO	12.306.0003.2025	3.3.90.30.00 - Material de Consumo	00 - Recursos Ordinários	05259774000155	WILSON RODRIGUES VASCONCELOS	0,01	0,00	0,01
142	739	25/04/2017	287913 - FUNDO MUNICIPAL DE SAÚDE DE RIBAS DO RIO PARDO	10.303.0305.2003	3.3.90.32.00 - Material, Bem ou Serviço para Distribuição Gratuita	31 - Transferências de Recursos do Sistema único de Saúde – SUS/ESTADO - Decreto nº 10.500, 28/09/ 2001 e Decreto nº 12.950, 31/03/2010)	03233805000173	MOCA COMERCIO DE MEDICAMENTOS LTDA	0,34	0,00	0,34
143	751	01/05/2017	287913 - FUNDO MUNICIPAL DE SAÚDE DE RIBAS DO RIO PARDO	10.302.0308.2006	3.3.90.30.00 - Material de Consumo	02 - Receitas de Impostos e de Transferência de Impostos – Saúde	26853028000165	CIRUMED COMERCIO LTDA	0,00	660,00	660,00
144	751	09/03/2017	288164 - PREFEITURA MUNICIPAL DE RIBAS DO RIO PARDO	15.122.0401.2101	3.3.90.30.00 - Material de Consumo	00 - Recursos Ordinários	07954477000155	ROCHA E NUNES LTDA	48,42	0,00	48,42
145	770	09/03/2017	288164 - PREFEITURA MUNICIPAL DE RIBAS DO RIO PARDO	12.361.0002.2055	3.3.90.39.00 - Outros Serviços de Terceiros – Pessoa Jurídica	01 - Receitas de Impostos e de Transferência de Impostos - Educação	10801816000178	AGENCIA DE PUBLICIDADE IMPACTO MS LTDA.	0,01	0,00	0,01
146	771	09/03/2017	288164 - PREFEITURA MUNICIPAL DE RIBAS DO RIO PARDO	12.361.0002.2055	3.3.90.39.00 - Outros Serviços de Terceiros – Pessoa Jurídica	01 - Receitas de Impostos e de Transferência de Impostos - Educação	10801816000178	AGENCIA DE PUBLICIDADE IMPACTO MS LTDA.	0,06	0,00	0,06
147	772	09/03/2017	288164 - PREFEITURA MUNICIPAL DE RIBAS DO RIO PARDO	12.361.0002.2055	3.3.90.39.00 - Outros Serviços de Terceiros – Pessoa Jurídica	01 - Receitas de Impostos e de Transferência de Impostos - Educação	19993748000160	ANDREIA APARECIDA SERAFIM 00699316154	0,01	0,00	0,01

Este documento é copia do original assinado digitalmente por: GISELDA RAMOS MEIRA - 20/09/18 11:02 / PAULO CESAR LIMA SILVEIRA - 20/09/18 11:14

148	773	09/03/2017	288164 - PREFEITURA MUNICIPAL DE RIBAS DO RIO PARDO	12.361.0002.2055	3.3.90.39.00 - Outros Serviços de Terceiros – Pessoa Jurídica	01 - Receitas de Impostos e de Transferência de Impostos - Educação	11639719000193	ANTONIO CARDOSO DE OLIVEIRA - ME	0,39	0,00	0,39
149	774	09/03/2017	288164 - PREFEITURA MUNICIPAL DE RIBAS DO RIO PARDO	12.361.0002.2055	3.3.90.39.00 - Outros Serviços de Terceiros – Pessoa Jurídica	01 - Receitas de Impostos e de Transferência de Impostos - Educação	13616283000142	ARI CARNEIRO - ME	0,01	0,00	0,01
150	775	09/03/2017	288164 - PREFEITURA MUNICIPAL DE RIBAS DO RIO PARDO	12.361.0002.2055	3.3.90.39.00 - Outros Serviços de Terceiros – Pessoa Jurídica	01 - Receitas de Impostos e de Transferência de Impostos - Educação	13527096000192	CLAYTON VICENTE DE OLIVEIRA - ME	0,38	0,00	0,38
151	776	09/03/2017	288164 - PREFEITURA MUNICIPAL DE RIBAS DO RIO PARDO	12.361.0002.2055	3.3.90.39.00 - Outros Serviços de Terceiros – Pessoa Jurídica	01 - Receitas de Impostos e de Transferência de Impostos - Educação	25462205000110	DANIELA DA SILVA CARVALHO 04126385177	0,17	0,00	0,17
152	777	09/03/2017	288164 - PREFEITURA MUNICIPAL DE RIBAS DO RIO PARDO	12.361.0002.2055	3.3.90.39.00 - Outros Serviços de Terceiros – Pessoa Jurídica	01 - Receitas de Impostos e de Transferência de Impostos - Educação	19394388000180	DAVI CARMELIO DOS SANTOS - ME	0,03	0,00	0,03
153	778	09/03/2017	288164 - PREFEITURA MUNICIPAL DE RIBAS DO RIO PARDO	12.361.0002.2055	3.3.90.39.00 - Outros Serviços de Terceiros – Pessoa Jurídica	01 - Receitas de Impostos e de Transferência de Impostos - Educação	10742916000170	EDIMAR MARTINS DE OLIVEIRA - ME	0,04	0,00	0,04
154	779	09/03/2017	288164 - PREFEITURA MUNICIPAL DE RIBAS DO RIO PARDO	12.361.0002.2055	3.3.90.39.00 - Outros Serviços de Terceiros – Pessoa Jurídica	01 - Receitas de Impostos e de Transferência de Impostos - Educação	17536773000190	ELIAS CAMARGO FIDENCIO - 90860942104	0,06	0,00	0,06
155	780	09/03/2017	288164 - PREFEITURA MUNICIPAL DE RIBAS DO RIO PARDO	12.361.0002.2055	3.3.90.39.00 - Outros Serviços de Terceiros – Pessoa Jurídica	01 - Receitas de Impostos e de Transferência de Impostos - Educação	12158412000133	FERNANDA DE PAULA SILVA - EPP	0,01	0,00	0,01
156	782	09/03/2017	288164 - PREFEITURA MUNICIPAL DE RIBAS DO RIO PARDO	12.361.0002.2055	3.3.90.39.00 - Outros Serviços de Terceiros – Pessoa Jurídica	01 - Receitas de Impostos e de Transferência de Impostos - Educação	21761011000164	JESSICA THAIS DA SILVA DE SOUZA	0,14	0,00	0,14
157	786	09/03/2017	288164 - PREFEITURA MUNICIPAL DE RIBAS DO RIO PARDO	12.361.0002.2055	3.3.90.39.00 - Outros Serviços de Terceiros – Pessoa Jurídica	01 - Receitas de Impostos e de Transferência de Impostos - Educação	20438781000108	MARCELO ALVES DE OLIVEIRA-TRANSPORTES-ME	0,02	0,00	0,02
158	788	09/03/2017	288164 - PREFEITURA MUNICIPAL DE RIBAS DO RIO PARDO	12.361.0002.2055	3.3.90.39.00 - Outros Serviços de Terceiros – Pessoa Jurídica	01 - Receitas de Impostos e de Transferência de Impostos - Educação	11681142000188	RICARDO DUARTE DOS SANTOS - ME	0,02	0,00	0,02
159	789	05/09/2017	288162 - FUNDO MUNICIPAL DE ASSISTÊNCIA SOCIAL DE RIBAS DO RIO PARDO	08.244.0306.2066	3.3.90.30.00 - Material de Consumo	82 - Transferências do Estado FEAS- Decreto nº 13.111. 26/01/2011,	09200303000122	PLASMEDIC - COM. MAT. MED. LAB. - EIRELI	27,00	0,00	27,00
160	790	09/03/2017	288164 - PREFEITURA MUNICIPAL DE RIBAS DO RIO PARDO	12.361.0002.2055	3.3.90.39.00 - Outros Serviços de Terceiros – Pessoa Jurídica	01 - Receitas de Impostos e de Transferência de Impostos - Educação	20020601000173	THIAGO DA SILVA DO VALLE - MEI	0,00	20,00	20,00
161	791	09/03/2017	288164 - PREFEITURA MUNICIPAL DE RIBAS DO RIO PARDO	12.361.0002.2055	3.3.90.39.00 - Outros Serviços de Terceiros – Pessoa Jurídica	01 - Receitas de Impostos e de Transferência de Impostos - Educação	14953393000162	TIAGO GOMES DE OLIVEIRA - ME	0,10	0,00	0,10
162	792	04/05/2017	287913 - FUNDO MUNICIPAL DE SAÚDE DE RIBAS DO RIO PARDO	10.302.0308.2006	3.3.90.30.00 - Material de Consumo	02 - Receitas de Impostos e de Transferência de Impostos – Saúde	07954477000155	ROCHA E NUNES LTDA	0,01	0,00	0,01
163	792	11/09/2017	288162 - FUNDO MUNICIPAL DE ASSISTÊNCIA SOCIAL DE RIBAS DO RIO PARDO	08.244.0306.2035	3.3.90.39.00 - Outros Serviços de Terceiros – Pessoa Jurídica	00 - Recursos Ordinários	03498061000119	ADM7 TECNOLOGIA EM INFORMATICA LTDA	0,00	140,00	140,00
164	793	04/05/2017	287913 - FUNDO MUNICIPAL DE SAÚDE DE RIBAS DO RIO PARDO	10.302.0308.2006	3.3.90.30.00 - Material de Consumo	02 - Receitas de Impostos e de Transferência de Impostos – Saúde	07954477000155	ROCHA E NUNES LTDA	0,01	0,00	0,01
165	793	09/03/2017	288164 - PREFEITURA MUNICIPAL DE RIBAS DO RIO PARDO	12.361.0002.2055	3.3.90.39.00 - Outros Serviços de Terceiros – Pessoa Jurídica	01 - Receitas de Impostos e de Transferência de Impostos - Educação	24039622000191	YNGRID BEATRIZ BELTRAM DE SOUZA - ME	271.389,03	0,00	271.389,03
166	793	13/09/2017	288162 - FUNDO MUNICIPAL DE ASSISTÊNCIA SOCIAL DE RIBAS DO RIO PARDO	08.243.0306.2070	3.3.90.30.00 - Material de Consumo	29 - Transferência de Recursos do Fundo Nacional de Assistência Social – FNAS	05259774000155	WILSON RODRIGUES VASCONCELOS	0,00	0,01	0,01
167	794	04/05/2017	287913 - FUNDO MUNICIPAL DE SAÚDE DE RIBAS DO RIO PARDO	10.302.0308.2006	3.3.90.30.00 - Material de Consumo	02 - Receitas de Impostos e de Transferência de Impostos – Saúde	07954477000155	ROCHA E NUNES LTDA	0,01	0,00	0,01
168	795	04/05/2017	287913 - FUNDO MUNICIPAL DE SAÚDE DE RIBAS DO RIO PARDO	10.301.0304.2002	3.3.90.30.00 - Material de Consumo	14 - Transferência de Recursos do Sistema Único de Saúde - SUS – UNIÃO	07954477000155	ROCHA E NUNES LTDA	0,01	0,00	0,01
169	799	12/03/2017	288164 - PREFEITURA MUNICIPAL DE RIBAS DO RIO PARDO	12.361.0302.2023	3.3.90.39.00 - Outros Serviços de Terceiros – Pessoa Jurídica	01 - Receitas de Impostos e de Transferência de Impostos - Educação	11592869000199	RAUL MARIA GONÇALVES - MEI	940,00	0,00	940,00
170	801	04/05/2017	287913 - FUNDO MUNICIPAL DE SAÚDE DE RIBAS DO RIO PARDO	10.301.0304.2083	3.3.90.30.00 - Material de Consumo	14 - Transferência de Recursos do Sistema Único de Saúde - SUS – UNIÃO	07954477000155	ROCHA E NUNES LTDA	0,01	0,00	0,01
171	802	12/03/2017	288164 - PREFEITURA MUNICIPAL DE RIBAS DO RIO PARDO	12.361.0302.2023	3.3.90.39.00 - Outros Serviços de Terceiros – Pessoa Jurídica	01 - Receitas de Impostos e de Transferência de Impostos - Educação	11592869000199	RAUL MARIA GONÇALVES - MEI	2.690,00	0,00	2.690,00
172	803	04/05/2017	287913 - FUNDO MUNICIPAL DE SAÚDE DE RIBAS DO RIO PARDO	10.302.0308.2006	3.3.90.30.00 - Material de Consumo	02 - Receitas de Impostos e de Transferência de Impostos – Saúde	07954477000155	ROCHA E NUNES LTDA	0,01	0,00	0,01

Este documento é copia do original assinado digitalmente por: GISELDA RAMOS MEIRA - 20/09/18 11:02 / PAULO CESAR LIMA SILVEIRA - 20/09/18 11:14

173	804	04/05/2017	287913 - FUNDO MUNICIPAL DE SAÚDE DE RIBAS DO RIO PARDO	10.302.0308.2006	3.3.90.30.00 - Material de Consumo	02 - Receitas de Impostos e de Transferência de Impostos – Saúde	07954477000155	ROCHA E NUNES LTDA	0,02	0,00	0,02
174	804	04/05/2017	287913 - FUNDO MUNICIPAL DE SAÚDE DE RIBAS DO RIO PARDO	10.302.0308.2006	3.3.90.30.00 - Material de Consumo	02 - Receitas de Impostos e de Transferência de Impostos – Saúde	07954477000155	ROCHA E NUNES LTDA	0,00	134,75	134,75
175	811	19/09/2017	288162 - FUNDO MUNICIPAL DE ASSISTÊNCIA SOCIAL DE RIBAS DO RIO PARDO	08.243.0306.2070	3.3.90.30.00 - Material de Consumo	29 - Transferência de Recursos do Fundo Nacional de Assistência Social – FNAS	18493600000102	C.L.R. COMERCIAL MAT. LIMPEZA EIRELI-ME	0,00	422,88	422,88
176	812	19/09/2017	288162 - FUNDO MUNICIPAL DE ASSISTÊNCIA SOCIAL DE RIBAS DO RIO PARDO	08.243.0306.2070	3.3.90.30.00 - Material de Consumo	29 - Transferência de Recursos do Fundo Nacional de Assistência Social – FNAS	18493600000102	C.L.R. COMERCIAL MAT. LIMPEZA EIRELI-ME	0,00	33,45	33,45
177	817	09/05/2017	287913 - FUNDO MUNICIPAL DE SAÚDE DE RIBAS DO RIO PARDO	10.122.0311.2076	3.3.90.30.00 - Material de Consumo	02 - Receitas de Impostos e de Transferência de Impostos – Saúde	10902042000171	MATIUSSO E GALDINO LTDA - ME	0,08	0,00	0,08
178	825	26/09/2017	288162 - FUNDO MUNICIPAL DE ASSISTÊNCIA SOCIAL DE RIBAS DO RIO PARDO	08.243.0306.2070	3.3.90.30.00 - Material de Consumo	29 - Transferência de Recursos do Fundo Nacional de Assistência Social – FNAS	11745614000119	VALDIR SILVA JUNIOR - ME	0,01	0,00	0,01
179	831	12/03/2017	288164 - PREFEITURA MUNICIPAL DE RIBAS DO RIO PARDO	12.122.0301.2016	3.3.90.30.00 - Material de Consumo	01 - Receitas de Impostos e de Transferência de Impostos - Educação	07837083000117	MIX CLEAN PRODUTOS DE LIMPEZA LTDA - EPP	94,00	0,00	94,00
180	837	12/03/2017	288164 - PREFEITURA MUNICIPAL DE RIBAS DO RIO PARDO	12.122.0301.2016	3.3.90.30.00 - Material de Consumo	01 - Receitas de Impostos e de Transferência de Impostos - Educação	26841981000193	PEREIRA & NUCCI LTDA - ME	225,00	0,00	225,00
181	851	13/03/2017	288164 - PREFEITURA MUNICIPAL DE RIBAS DO RIO PARDO	04.122.0203.2012	3.3.90.30.00 - Material de Consumo	00 - Recursos Ordinários	13984218000170	MS LIMP COM.VAREJ. PROD. HIG. LIMP. LTDA	19,52	0,00	19,52
182	863	14/05/2017	287913 - FUNDO MUNICIPAL DE SAÚDE DE RIBAS DO RIO PARDO	10.302.0308.2006	3.3.90.30.00 - Material de Consumo	02 - Receitas de Impostos e de Transferência de Impostos – Saúde	05259774000155	WILSON RODRIGUES VASCONCELOS	0,01	0,00	0,01
183	864	14/05/2017	287913 - FUNDO MUNICIPAL DE SAÚDE DE RIBAS DO RIO PARDO	10.302.0308.2006	3.3.90.30.00 - Material de Consumo	02 - Receitas de Impostos e de Transferência de Impostos – Saúde	05259774000155	WILSON RODRIGUES VASCONCELOS	277,20	0,00	277,20
184	869	14/03/2017	288164 - PREFEITURA MUNICIPAL DE RIBAS DO RIO PARDO	15.122.0401.2101	3.3.90.30.00 - Material de Consumo	00 - Recursos Ordinários	11729177000140	ANDRE PEREIRA DA SILVA EIRELI - ME	363,50	0,00	363,50
185	872	27/09/2017	288162 - FUNDO MUNICIPAL DE ASSISTÊNCIA SOCIAL DE RIBAS DO RIO PARDO	08.244.0306.2067	3.3.90.30.00 - Material de Consumo	29 - Transferência de Recursos do Fundo Nacional de Assistência Social – FNAS	11745614000119	VALDIR SILVA JUNIOR - ME	0,00	0,01	0,01
186	882	14/03/2017	288164 - PREFEITURA MUNICIPAL DE RIBAS DO RIO PARDO	12.365.0301.2017	3.3.90.30.00 - Material de Consumo	01 - Receitas de Impostos e de Transferência de Impostos - Educação	73765877000147	RR NOGUEIRA COMERCIO E REPRES. LTDA - ME	1.058,40	0,00	1.058,40
187	885	14/03/2017	288164 - PREFEITURA MUNICIPAL DE RIBAS DO RIO PARDO	12.361.0302.2023	3.3.90.30.00 - Material de Consumo	01 - Receitas de Impostos e de Transferência de Impostos - Educação	73765877000147	RR NOGUEIRA COMERCIO E REPRES. LTDA - ME	973,12	0,00	973,12
188	890	14/03/2017	288164 - PREFEITURA MUNICIPAL DE RIBAS DO RIO PARDO	12.122.0301.2016	3.3.90.30.00 - Material de Consumo	01 - Receitas de Impostos e de Transferência de Impostos - Educação	73765877000147	RR NOGUEIRA COMERCIO E REPRES. LTDA - ME	221,92	0,00	221,92
189	898	17/05/2017	287913 - FUNDO MUNICIPAL DE SAÚDE DE RIBAS DO RIO PARDO	10.302.0308.2006	3.3.90.30.00 - Material de Consumo	02 - Receitas de Impostos e de Transferência de Impostos – Saúde	05259774000155	WILSON RODRIGUES VASCONCELOS	0,01	0,00	0,01
190	899	17/05/2017	287913 - FUNDO MUNICIPAL DE SAÚDE DE RIBAS DO RIO PARDO	10.302.0308.2006	3.3.90.30.00 - Material de Consumo	02 - Receitas de Impostos e de Transferência de Impostos – Saúde	05259774000155	WILSON RODRIGUES VASCONCELOS	0,01	0,00	0,01
191	900	15/03/2017	288164 - PREFEITURA MUNICIPAL DE RIBAS DO RIO PARDO	04.122.0201.2011	3.3.90.39.00 - Outros Serviços de Terceiros – Pessoa Jurídica	00 - Recursos Ordinários	07964673000100	ILDA BARBOSA DIAS COSTA-ME	1.153,40	0,00	1.153,40
192	901	01/10/2017	288162 - FUNDO MUNICIPAL DE ASSISTÊNCIA SOCIAL DE RIBAS DO RIO PARDO	08.243.0306.2070	3.3.90.30.00 - Material de Consumo	29 - Transferência de Recursos do Fundo Nacional de Assistência Social – FNAS	18493600000102	C.L.R. COMERCIAL MAT. LIMPEZA EIRELI-ME	0,00	42,00	42,00
193	907	16/03/2017	288164 - PREFEITURA MUNICIPAL DE RIBAS DO RIO PARDO	12.361.0002.2055	3.3.90.39.00 - Outros Serviços de Terceiros – Pessoa Jurídica	01 - Receitas de Impostos e de Transferência de Impostos - Educação	27156896000159	MAYARA VIANNA DO VALLE	2.100,00	0,00	2.100,00
194	907	17/05/2017	287913 - FUNDO MUNICIPAL DE SAÚDE DE RIBAS DO RIO PARDO	10.303.0305.2003	3.3.90.32.00 - Material, Bem ou Serviço para Distribuição Gratuita	31 - Transferências de Recursos do Sistema único de Saúde – SUS/ESTADO - Decreto nº 10.500, 28/09/ 2001 e Decreto nº 12.950, 31/03/2010)	67729178000491	COMERCIAL CIRURGICA RIOCLARENSE LTDA.	0,00	0,40	0,40
195	909	01/10/2017	288162 - FUNDO MUNICIPAL DE ASSISTÊNCIA SOCIAL DE RIBAS DO RIO PARDO	08.244.0306.2067	3.3.90.39.00 - Outros Serviços de Terceiros – Pessoa Jurídica	29 - Transferência de Recursos do Fundo Nacional de Assistência Social – FNAS	06048539000105	SH INFORMÁTICA LTDA	0,00	1.702,81	1.702,81
196	909	01/10/2017	288162 - FUNDO MUNICIPAL DE ASSISTÊNCIA SOCIAL DE RIBAS DO RIO PARDO	08.244.0306.2067	3.3.90.39.00 - Outros Serviços de Terceiros – Pessoa Jurídica	29 - Transferência de Recursos do Fundo Nacional de Assistência Social – FNAS	06048539000105	SH INFORMÁTICA LTDA	24,34	0,00	24,34
197	909	17/05/2017	287913 - FUNDO MUNICIPAL DE SAÚDE DE RIBAS DO RIO PARDO	10.303.0305.2003	3.3.90.32.00 - Material, Bem ou Serviço para Distribuição Gratuita	14 - Transferência de Recursos do Sistema Único de Saúde - SUS – UNIÃO	03652030000170	CENTERMEDI COMERCIO DE PROD HOSP LTDA	3.696,00	0,00	3.696,00
198	910	01/10/2017	288162 - FUNDO MUNICIPAL DE ASSISTÊNCIA SOCIAL DE RIBAS DO RIO PARDO	08.243.0306.2070	3.3.90.39.00 - Outros Serviços de Terceiros – Pessoa Jurídica	29 - Transferência de Recursos do Fundo Nacional de Assistência Social – FNAS	06048539000105	SH INFORMÁTICA LTDA	0,00	208,76	208,76

Este documento é copia do original assinado digitalmente por: GISELDA RAMOS MEIRA - 20/09/18 11:02 / PAULO CESAR LIMA SILVEIRA - 20/09/18 11:14

199	911	17/05/2017	287913 - FUNDO MUNICIPAL DE SAÚDE DE RIBAS DO RIO PARDO	10.303.0305.2003	3.3.90.32.00 - Material, Bem ou Serviço para Distribuição Gratuita	31 - Transferências de Recursos do Sistema único de Saúde – SUS/ESTADO - Decreto nº 10.500, 28/09/ 2001 e Decreto nº 12.950, 31/03/2010)	03652030000170	CENTERMEDI COMERCIO DE PROD HOSP LTDA	476,00	0,00	476,00
200	912	17/05/2017	287913 - FUNDO MUNICIPAL DE SAÚDE DE RIBAS DO RIO PARDO	10.303.0305.2003	3.3.90.32.00 - Material, Bem ou Serviço para Distribuição Gratuita	14 - Transferência de Recursos do Sistema Único de Saúde - SUS – UNIÃO	03233805000173	MOCA COMERCIO DE MEDICAMENTOS LTDA	6,04	0,00	6,04
201	917	17/05/2017	287913 - FUNDO MUNICIPAL DE SAÚDE DE RIBAS DO RIO PARDO	10.303.0305.2003	3.3.90.32.00 - Material, Bem ou Serviço para Distribuição Gratuita	14 - Transferência de Recursos do Sistema Único de Saúde - SUS – UNIÃO	02520829000140	DIMASTER COM. DE PRODUTOS HOSPIT. LTDA	33,00	0,00	33,00
202	929	17/05/2017	287913 - FUNDO MUNICIPAL DE SAÚDE DE RIBAS DO RIO PARDO	10.301.0304.2002	3.3.90.30.00 - Material de Consumo	14 - Transferência de Recursos do Sistema Único de Saúde - SUS – UNIÃO	07954477000155	ROCHA E NUNES LTDA	2.026,47	0,00	2.026,47
203	930	18/05/2017	287913 - FUNDO MUNICIPAL DE SAÚDE DE RIBAS DO RIO PARDO	10.302.0308.2006	3.3.90.39.00 - Outros Serviços de Terceiros – Pessoa Jurídica	31 - Transferências de Recursos do Sistema único de Saúde – SUS/ESTADO - Decreto nº 10.500, 28/09/ 2001 e Decreto nº 12.950, 31/03/2010)	12039966000111	LINK CARD ADMINISTRADORA DE BENEFÍCIOS E	2.546,04	0,00	2.546,04
204	930	21/03/2017	288164 - PREFEITURA MUNICIPAL DE RIBAS DO RIO PARDO	15.122.0401.2101	3.3.90.30.00 - Material de Consumo	00 - Recursos Ordinários	33756735000107	VALDIR AUTO PEÇAS LTDA	1.810,35	0,00	1.810,35
205	934	04/10/2017	288162 - FUNDO MUNICIPAL DE ASSISTÊNCIA SOCIAL DE RIBAS DO RIO PARDO	08.244.0306.2018	3.3.90.39.00 - Outros Serviços de Terceiros – Pessoa Jurídica	29 - Transferência de Recursos do Fundo Nacional de Assistência Social – FNAS	10399961000174	ICI VIAGENS E TURISMO EIRELI - ME	0,10	0,00	0,10
206	936	04/10/2017	288162 - FUNDO MUNICIPAL DE ASSISTÊNCIA SOCIAL DE RIBAS DO RIO PARDO	08.244.0306.2035	3.3.90.30.00 - Material de Consumo	00 - Recursos Ordinários	03625494000198	MOACIR BORGES DE SOUZA - ME	0,00	124,50	124,50
207	946	08/10/2017	288162 - FUNDO MUNICIPAL DE ASSISTÊNCIA SOCIAL DE RIBAS DO RIO PARDO	08.243.0306.2070	3.3.90.30.00 - Material de Consumo	29 - Transferência de Recursos do Fundo Nacional de Assistência Social – FNAS	11745614000119	VALDIR SILVA JUNIOR - ME	0,01	0,00	0,01
208	953	23/03/2017	288164 - PREFEITURA MUNICIPAL DE RIBAS DO RIO PARDO	15.122.0401.2101	3.3.90.39.00 - Outros Serviços de Terceiros – Pessoa Jurídica	00 - Recursos Ordinários	40432544000147	CLARO S.A.	0,00	16,17	16,17
209	955	15/10/2017	288162 - FUNDO MUNICIPAL DE ASSISTÊNCIA SOCIAL DE RIBAS DO RIO PARDO	08.244.0306.2035	3.3.90.36.00 - Outros Serviços de Terceiros – Pessoa Física	00 - Recursos Ordinários	02736918134	YASER ABDEL HALIM SAMHA	0,06	0,00	0,06
210	955	23/03/2017	288164 - PREFEITURA MUNICIPAL DE RIBAS DO RIO PARDO	08.244.0306.2036	3.3.90.39.00 - Outros Serviços de Terceiros – Pessoa Jurídica	00 - Recursos Ordinários	40432544000147	CLARO S.A.	0,00	63,17	63,17
211	957	16/10/2017	288162 - FUNDO MUNICIPAL DE ASSISTÊNCIA SOCIAL DE RIBAS DO RIO PARDO	08.243.0306.2070	3.3.90.30.00 - Material de Consumo	29 - Transferência de Recursos do Fundo Nacional de Assistência Social – FNAS	11745614000119	VALDIR SILVA JUNIOR - ME	0,01	0,00	0,01
212	958	23/03/2017	288164 - PREFEITURA MUNICIPAL DE RIBAS DO RIO PARDO	08.244.0306.2036	3.3.90.39.00 - Outros Serviços de Terceiros – Pessoa Jurídica	00 - Recursos Ordinários	02558157002106	TELEFONICA BRASIL S/A	0,00	55,60	55,60
213	959	23/03/2017	288164 - PREFEITURA MUNICIPAL DE RIBAS DO RIO PARDO	04.122.0203.2012	3.3.90.39.00 - Outros Serviços de Terceiros – Pessoa Jurídica	00 - Recursos Ordinários	02558157002106	TELEFONICA BRASIL S/A	0,00	17,60	17,60
214	960	23/03/2017	288164 - PREFEITURA MUNICIPAL DE RIBAS DO RIO PARDO	12.122.0301.2016	3.3.90.39.00 - Outros Serviços de Terceiros – Pessoa Jurídica	01 - Receitas de Impostos e de Transferência de Impostos - Educação	02558157002106	TELEFONICA BRASIL S/A	0,00	2,48	2,48
215	964	23/03/2017	288164 - PREFEITURA MUNICIPAL DE RIBAS DO RIO PARDO	15.122.0401.2101	3.3.90.30.00 - Material de Consumo	00 - Recursos Ordinários	07954477000155	ROCHA E NUNES LTDA	0,35	0,00	0,35
216	974	25/10/2017	288162 - FUNDO MUNICIPAL DE ASSISTÊNCIA SOCIAL DE RIBAS DO RIO PARDO	08.243.0306.2070	3.3.90.30.00 - Material de Consumo	29 - Transferência de Recursos do Fundo Nacional de Assistência Social – FNAS	05259774000155	WILSON RODRIGUES VASCONCELOS	0,00	0,01	0,01
217	976	26/03/2017	288164 - PREFEITURA MUNICIPAL DE RIBAS DO RIO PARDO	12.361.0302.2023	3.1.90.11.00 - Vencimentos e Vantagens Fixas – Pessoal Civil	01 - Receitas de Impostos e de Transferência de Impostos - Educação	03501541000191	FOLHA PAGTO = GER. ENS. FUNDAMENTAL	0,00	1.015,29	1.015,29
218	987	31/05/2017	287913 - FUNDO MUNICIPAL DE SAÚDE DE RIBAS DO RIO PARDO	10.302.0308.2006	3.3.90.39.00 - Outros Serviços de Terceiros – Pessoa Jurídica	02 - Receitas de Impostos e de Transferência de Impostos – Saúde	10758590000170	PEREIRA E LEAL SERVIÇOS MEDICOS SS LTDA	5.497,00	0,00	5.497,00
219	997	01/06/2017	287913 - FUNDO MUNICIPAL DE SAÚDE DE RIBAS DO RIO PARDO	10.301.0304.2002	3.3.90.30.00 - Material de Consumo	14 - Transferência de Recursos do Sistema Único de Saúde - SUS – UNIÃO	17507165000157	DONIZETE GONÇALVES - ME	0,01	0,00	0,01
220	1002	01/06/2017	287913 - FUNDO MUNICIPAL DE SAÚDE DE RIBAS DO RIO PARDO	10.302.0308.2006	3.3.90.39.00 - Outros Serviços de Terceiros – Pessoa Jurídica	02 - Receitas de Impostos e de Transferência de Impostos – Saúde	19674806000193	JERRY & MARQUES ASSISTÊNCIA MÉDICA E ENF	15.455,54	0,00	15.455,54
221	1002	27/03/2017	288164 - PREFEITURA MUNICIPAL DE RIBAS DO RIO PARDO	04.122.0401.2098	3.3.90.30.00 - Material de Consumo	00 - Recursos Ordinários	01020625000188	SILVA & FRARE LTDA.	0,05	0,00	0,05
222	1012	31/10/2017	288162 - FUNDO MUNICIPAL DE ASSISTÊNCIA SOCIAL DE RIBAS DO RIO PARDO	08.243.0306.2070	3.3.90.30.00 - Material de Consumo	29 - Transferência de Recursos do Fundo Nacional de Assistência Social – FNAS	20608114000126	PACK LIMP COMERCIAL EIRELI - ME	0,00	3,96	3,96

Este documento é copia do original assinado digitalmente por: GISELDA RAMOS MEIRA - 20/09/18 11:02 / PAULO CESAR LIMA SILVEIRA - 20/09/18 11:14

223	1013	31/10/2017	288162 - FUNDO MUNICIPAL DE ASSISTÊNCIA SOCIAL DE RIBAS DO RIO PARDO	08.243.0306.2070	3.3.90.30.00 - Material de Consumo	29 - Transferência de Recursos do Fundo Nacional de Assistência Social – FNAS	03442776000150	BIO LIMP PRODUTOS PARA LIMPEZA LTDA-ME	0,00	66,75	66,75
224	1014	31/10/2017	288162 - FUNDO MUNICIPAL DE ASSISTÊNCIA SOCIAL DE RIBAS DO RIO PARDO	08.243.0306.2070	3.3.90.30.00 - Material de Consumo	29 - Transferência de Recursos do Fundo Nacional de Assistência Social – FNAS	18493600000102	C.L.R. COMERCIAL MAT. LIMPEZA EIRELI-ME	0,00	79,01	79,01
225	1015	31/10/2017	288162 - FUNDO MUNICIPAL DE ASSISTÊNCIA SOCIAL DE RIBAS DO RIO PARDO	08.243.0306.2070	3.3.90.30.00 - Material de Consumo	29 - Transferência de Recursos do Fundo Nacional de Assistência Social – FNAS	18729614000174	POTENCIAL COMERCIO E SERV. - EIREILI EPP	0,00	106,50	106,50
226	1016	05/11/2017	288162 - FUNDO MUNICIPAL DE ASSISTÊNCIA SOCIAL DE RIBAS DO RIO PARDO	08.243.0306.2070	3.3.90.30.00 - Material de Consumo	29 - Transferência de Recursos do Fundo Nacional de Assistência Social – FNAS	18493600000102	C.L.R. COMERCIAL MAT. LIMPEZA EIRELI-ME	0,00	72,62	72,62
227	1017	05/11/2017	288162 - FUNDO MUNICIPAL DE ASSISTÊNCIA SOCIAL DE RIBAS DO RIO PARDO	08.243.0306.2070	3.3.90.30.00 - Material de Consumo	29 - Transferência de Recursos do Fundo Nacional de Assistência Social – FNAS	18493600000102	C.L.R. COMERCIAL MAT. LIMPEZA EIRELI-ME	0,00	157,80	157,80
228	1018	04/06/2017	287913 - FUNDO MUNICIPAL DE SAÚDE DE RIBAS DO RIO PARDO	10.302.0308.2006	3.3.90.36.00 - Outros Serviços de Terceiros – Pessoa Física	02 - Receitas de Impostos e de Transferência de Impostos – Saúde	09562750876	WILSON RENATO S. JUNIOR	7.555,29	0,00	7.555,29
229	1018	05/11/2017	288162 - FUNDO MUNICIPAL DE ASSISTÊNCIA SOCIAL DE RIBAS DO RIO PARDO	08.243.0306.2070	3.3.90.30.00 - Material de Consumo	29 - Transferência de Recursos do Fundo Nacional de Assistência Social – FNAS	18493600000102	C.L.R. COMERCIAL MAT. LIMPEZA EIRELI-ME	0,00	445,60	445,60
230	1019	29/03/2017	288164 - PREFEITURA MUNICIPAL DE RIBAS DO RIO PARDO	20.122.0503.2096	3.3.71.70.00 - Rateio pela Participação em Consórcio Público	00 - Recursos Ordinários	22067253000115	CONS. INTER. DESENV. COST LEST-CIDECOL	0,00	4.000,00	4.000,00
231	1025	05/06/2017	287913 - FUNDO MUNICIPAL DE SAÚDE DE RIBAS DO RIO PARDO	10.302.0308.2006	3.3.90.39.00 - Outros Serviços de Terceiros – Pessoa Jurídica	02 - Receitas de Impostos e de Transferência de Impostos – Saúde	04905271000147	SILVIA CHRISTINA PEREIRA MARINHO ? ME	12.790,20	0,00	12.790,20
232	1027	06/06/2017	287913 - FUNDO MUNICIPAL DE SAÚDE DE RIBAS DO RIO PARDO	10.302.0308.2006	3.3.90.39.00 - Outros Serviços de Terceiros – Pessoa Jurídica	02 - Receitas de Impostos e de Transferência de Impostos – Saúde	26780021000160	C.S. BARRETO EPP	29.439,62	0,00	29.439,62
233	1033	06/06/2017	287913 - FUNDO MUNICIPAL DE SAÚDE DE RIBAS DO RIO PARDO	10.302.0308.2006	3.3.90.36.00 - Outros Serviços de Terceiros – Pessoa Física	02 - Receitas de Impostos e de Transferência de Impostos – Saúde	07332890100	MARCONDES MOREIRA DE SOUSA	1.084,02	0,00	1.084,02
234	1035	06/06/2017	287913 - FUNDO MUNICIPAL DE SAÚDE DE RIBAS DO RIO PARDO	10.302.0308.2006	3.3.90.36.00 - Outros Serviços de Terceiros – Pessoa Física	02 - Receitas de Impostos e de Transferência de Impostos – Saúde	03450342100	CRISTIANO RODRIGO ARAÚJO PAZ	3,40	0,00	3,40
235	1036	06/06/2017	287913 - FUNDO MUNICIPAL DE SAÚDE DE RIBAS DO RIO PARDO	10.302.0308.2006	3.3.90.36.00 - Outros Serviços de Terceiros – Pessoa Física	02 - Receitas de Impostos e de Transferência de Impostos – Saúde	00858975157	LUCAS GUERRA DE SOUZA	218,84	0,00	218,84
236	1043	08/06/2017	287913 - FUNDO MUNICIPAL DE SAÚDE DE RIBAS DO RIO PARDO	10.302.0308.2006	3.3.90.39.00 - Outros Serviços de Terceiros – Pessoa Jurídica	02 - Receitas de Impostos e de Transferência de Impostos – Saúde	10282540000169	VIEIRA & COSTA VIEIRA LTDA	741,07	0,00	741,07
237	1048	08/06/2017	287913 - FUNDO MUNICIPAL DE SAÚDE DE RIBAS DO RIO PARDO	10.302.0308.2006	3.3.90.30.00 - Material de Consumo	02 - Receitas de Impostos e de Transferência de Impostos – Saúde	10656587000145	CIRURGICA MS LTDA - EPP	1.249,00	0,00	1.249,00
238	1050	05/11/2017	288162 - FUNDO MUNICIPAL DE ASSISTÊNCIA SOCIAL DE RIBAS DO RIO PARDO	08.243.0306.2070	3.3.90.30.00 - Material de Consumo	29 - Transferência de Recursos do Fundo Nacional de Assistência Social – FNAS	03442776000150	BIO LIMP PRODUTOS PARA LIMPEZA LTDA-ME	0,00	18,00	18,00
239	1050	08/06/2017	287913 - FUNDO MUNICIPAL DE SAÚDE DE RIBAS DO RIO PARDO	10.301.0304.2002	3.3.90.30.00 - Material de Consumo	14 - Transferência de Recursos do Sistema Único de Saúde - SUS – UNIÃO	03233805000173	MOCA COMERCIO DE MEDICAMENTOS LTDA	0,00	240,00	240,00
240	1051	05/11/2017	288162 - FUNDO MUNICIPAL DE ASSISTÊNCIA SOCIAL DE RIBAS DO RIO PARDO	08.244.0306.2066	3.3.90.30.00 - Material de Consumo	82 - Transferências do Estado FEAS-Decreto nº 13.111. 26/01/2011,	03442776000150	BIO LIMP PRODUTOS PARA LIMPEZA LTDA-ME	0,00	86,50	86,50
241	1054	05/11/2017	288162 - FUNDO MUNICIPAL DE ASSISTÊNCIA SOCIAL DE RIBAS DO RIO PARDO	08.243.0306.2070	3.3.90.30.00 - Material de Consumo	29 - Transferência de Recursos do Fundo Nacional de Assistência Social – FNAS	18729614000174	POTENCIAL COMERCIO E SERV. - EIREILI EPP	0,00	47,80	47,80
242	1055	05/11/2017	288162 - FUNDO MUNICIPAL DE ASSISTÊNCIA SOCIAL DE RIBAS DO RIO PARDO	08.244.0306.2066	3.3.90.30.00 - Material de Consumo	82 - Transferências do Estado FEAS-Decreto nº 13.111. 26/01/2011,	18729614000174	POTENCIAL COMERCIO E SERV. - EIREILI EPP	0,00	118,70	118,70
243	1056	05/11/2017	288162 - FUNDO MUNICIPAL DE ASSISTÊNCIA SOCIAL DE RIBAS DO RIO PARDO	08.243.0306.2070	3.3.90.30.00 - Material de Consumo	29 - Transferência de Recursos do Fundo Nacional de Assistência Social – FNAS	18729614000174	POTENCIAL COMERCIO E SERV. - EIREILI EPP	0,00	127,00	127,00
244	1060	05/11/2017	288162 - FUNDO MUNICIPAL DE ASSISTÊNCIA SOCIAL DE RIBAS DO RIO PARDO	08.243.0306.2070	3.3.90.30.00 - Material de Consumo	29 - Transferência de Recursos do Fundo Nacional de Assistência Social – FNAS	13984218000170	MS LIMP COM.VAREJ. PROD. HIG. LIMP. LTDA	0,00	24,40	24,40
245	1061	05/11/2017	288162 - FUNDO MUNICIPAL DE ASSISTÊNCIA SOCIAL DE RIBAS DO RIO PARDO	08.243.0306.2070	3.3.90.30.00 - Material de Consumo	29 - Transferência de Recursos do Fundo Nacional de Assistência Social – FNAS	13984218000170	MS LIMP COM.VAREJ. PROD. HIG. LIMP. LTDA	0,00	34,90	34,90
246	1072	13/06/2017	287913 - FUNDO MUNICIPAL DE SAÚDE DE RIBAS DO RIO PARDO	10.302.0308.2006	3.3.90.30.00 - Material de Consumo	02 - Receitas de Impostos e de Transferência de Impostos – Saúde	26853028000165	CIRUMED COMERCIO LTDA	0,00	4.400,00	4.400,00
247	1074	12/11/2017	288162 - FUNDO MUNICIPAL DE ASSISTÊNCIA SOCIAL DE RIBAS DO RIO PARDO	08.243.0306.2070	3.3.90.30.00 - Material de Consumo	29 - Transferência de Recursos do Fundo Nacional de Assistência Social – FNAS	20235675000127	MISSÕES COM. VAR. MAT. ESC. - EIRELI-ME	0,50	0,00	0,50
248	1075	04/04/2017	288164 - PREFEITURA MUNICIPAL DE RIBAS DO RIO PARDO	04.122.0203.2012	3.3.90.39.00 - Outros Serviços de Terceiros – Pessoa Jurídica	00 - Recursos Ordinários	54227097134	DENILCE ALVES DE PAULA	0,00	1.805,09	1.805,09

Este documento é copia do original assinado digitalmente por: GISELDA RAMOS MEIRA - 20/09/18 11:02 / PAULO CESAR LIMA SILVEIRA - 20/09/18 11:14

249	1077	13/06/2017	287913 - FUNDO MUNICIPAL DE SAÚDE DE RIBAS DO RIO PARDO	10.302.0308.2006	3.3.90.39.00 - Outros Serviços de Terceiros – Pessoa Jurídica	02 - Receitas de Impostos e de Transferência de Impostos – Saúde	24205416000104	GOZALO & GOZALO LTDA. ? ME	0,48	0,00	0,48
250	1078	13/06/2017	287913 - FUNDO MUNICIPAL DE SAÚDE DE RIBAS DO RIO PARDO	10.302.0308.2006	3.3.90.39.00 - Outros Serviços de Terceiros – Pessoa Jurídica	02 - Receitas de Impostos e de Transferência de Impostos – Saúde	14153048000144	BATISTA & MARCATO ASSIST. MED E ENF. S/C	2,00	0,00	2,00
251	1089	20/06/2017	287913 - FUNDO MUNICIPAL DE SAÚDE DE RIBAS DO RIO PARDO	10.303.0305.2003	3.3.90.32.00 - Material, Bem ou Serviço para Distribuição Gratuita	81 - Transferências do Estado - FIS - Art. 2º da Lei nº 2.105/2000 (Alterado pela Lei nº 4.170/2012)	03652030000170	CENTERMEDI COMERCIO DE PROD HOSP LTDA	1.005,25	0,00	1.005,25
252	1091	19/11/2017	288162 - FUNDO MUNICIPAL DE ASSISTÊNCIA SOCIAL DE RIBAS DO RIO PARDO	08.244.0306.2018	3.3.90.39.00 - Outros Serviços de Terceiros – Pessoa Jurídica	29 - Transferência de Recursos do Fundo Nacional de Assistência Social – FNAS	06048539000105	SH INFORMÁTICA LTDA	0,00	1.486,01	1.486,01
253	1095	20/06/2017	287913 - FUNDO MUNICIPAL DE SAÚDE DE RIBAS DO RIO PARDO	10.303.0305.2003	3.3.90.32.00 - Material, Bem ou Serviço para Distribuição Gratuita	81 - Transferências do Estado - FIS - Art. 2º da Lei nº 2.105/2000 (Alterado pela Lei nº 4.170/2012)	03233805000173	MOCA COMERCIO DE MEDICAMENTOS LTDA	0,00	8.841,41	8.841,41
254	1095	20/06/2017	287913 - FUNDO MUNICIPAL DE SAÚDE DE RIBAS DO RIO PARDO	10.303.0305.2003	3.3.90.32.00 - Material, Bem ou Serviço para Distribuição Gratuita	81 - Transferências do Estado - FIS - Art. 2º da Lei nº 2.105/2000 (Alterado pela Lei nº 4.170/2012)	03233805000173	MOCA COMERCIO DE MEDICAMENTOS LTDA	0,33	0,00	0,33
255	1096	20/06/2017	287913 - FUNDO MUNICIPAL DE SAÚDE DE RIBAS DO RIO PARDO	10.303.0305.2003	3.3.90.32.00 - Material, Bem ou Serviço para Distribuição Gratuita	81 - Transferências do Estado - FIS - Art. 2º da Lei nº 2.105/2000 (Alterado pela Lei nº 4.170/2012)	02520829000140	DIMASTER COM. DE PRODUTOS HOSPIT. LTDA	795,00	0,00	795,00
256	1106	09/04/2017	288164 - PREFEITURA MUNICIPAL DE RIBAS DO RIO PARDO	12.306.0003.2025	3.3.90.30.00 - Material de Consumo	00 - Recursos Ordinários	05259774000155	WILSON RODRIGUES VASCONCELOS	0,01	0,00	0,01
257	1107	21/06/2017	287913 - FUNDO MUNICIPAL DE SAÚDE DE RIBAS DO RIO PARDO	10.302.0308.2006	3.3.90.30.00 - Material de Consumo	02 - Receitas de Impostos e de Transferência de Impostos – Saúde	18493600000102	C.L.R. COMERCIAL MAT. LIMPEZA EIRELI-ME	0,00	1.387,50	1.387,50
258	1114	09/04/2017	288164 - PREFEITURA MUNICIPAL DE RIBAS DO RIO PARDO	12.365.0301.2017	3.3.90.30.00 - Material de Consumo	01 - Receitas de Impostos e de Transferência de Impostos - Educação	17507165000157	DONIZETE GONÇALVES - ME	0,01	0,00	0,01
259	1115	22/06/2017	287913 - FUNDO MUNICIPAL DE SAÚDE DE RIBAS DO RIO PARDO	10.301.0304.2002	3.3.90.30.00 - Material de Consumo	14 - Transferência de Recursos do Sistema Único de Saúde - SUS – UNIÃO	18941818000174	LITORALM COMERCIO PROD MEDICOS EIRELI ME	3.795,00	0,00	3.795,00
260	1117	22/06/2017	287913 - FUNDO MUNICIPAL DE SAÚDE DE RIBAS DO RIO PARDO	10.302.0308.2006	3.3.90.30.00 - Material de Consumo	02 - Receitas de Impostos e de Transferência de Impostos – Saúde	18941818000174	LITORALM COMERCIO PROD MEDICOS EIRELI ME	435,00	0,00	435,00
261	1134	22/06/2017	287913 - FUNDO MUNICIPAL DE SAÚDE DE RIBAS DO RIO PARDO	10.302.0308.2006	3.3.90.30.00 - Material de Consumo	02 - Receitas de Impostos e de Transferência de Impostos – Saúde	26853028000165	CIRUMED COMERCIO LTDA	667,50	0,00	667,50
262	1134	22/11/2017	288162 - FUNDO MUNICIPAL DE ASSISTÊNCIA SOCIAL DE RIBAS DO RIO PARDO	08.243.0306.2070	3.3.90.30.00 - Material de Consumo	00 - Recursos Ordinários	18729614000174	POTENCIAL COMERCIO E SERV. - EIREILI EPP	0,00	43,50	43,50
263	1135	22/06/2017	287913 - FUNDO MUNICIPAL DE SAÚDE DE RIBAS DO RIO PARDO	10.301.0304.2002	3.3.90.30.00 - Material de Consumo	14 - Transferência de Recursos do Sistema Único de Saúde - SUS – UNIÃO	10656587000145	CIRURGICA MS LTDA - EPP	0,00	1.500,00	1.500,00
264	1135	22/11/2017	288162 - FUNDO MUNICIPAL DE ASSISTÊNCIA SOCIAL DE RIBAS DO RIO PARDO	08.244.0306.2066	3.3.90.30.00 - Material de Consumo	82 - Transferências do Estado FEAS- Decreto nº 13.111. 26/01/2011,	18729614000174	POTENCIAL COMERCIO E SERV. - EIREILI EPP	0,00	76,70	76,70
265	1136	22/06/2017	287913 - FUNDO MUNICIPAL DE SAÚDE DE RIBAS DO RIO PARDO	10.301.0304.2002	3.3.90.30.00 - Material de Consumo	14 - Transferência de Recursos do Sistema Único de Saúde - SUS – UNIÃO	10656587000145	CIRURGICA MS LTDA - EPP	0,00	95,00	95,00
266	1136	22/11/2017	288162 - FUNDO MUNICIPAL DE ASSISTÊNCIA SOCIAL DE RIBAS DO RIO PARDO	08.243.0306.2070	3.3.90.30.00 - Material de Consumo	00 - Recursos Ordinários	18729614000174	POTENCIAL COMERCIO E SERV. - EIREILI EPP	0,00	87,00	87,00
267	1137	22/06/2017	287913 - FUNDO MUNICIPAL DE SAÚDE DE RIBAS DO RIO PARDO	10.302.0308.2006	3.3.90.30.00 - Material de Consumo	02 - Receitas de Impostos e de Transferência de Impostos – Saúde	10656587000145	CIRURGICA MS LTDA - EPP	3.994,00	0,00	3.994,00
268	1137	22/11/2017	288162 - FUNDO MUNICIPAL DE ASSISTÊNCIA SOCIAL DE RIBAS DO RIO PARDO	08.243.0306.2070	3.3.90.30.00 - Material de Consumo	29 - Transferência de Recursos do Fundo Nacional de Assistência Social – FNAS	18729614000174	POTENCIAL COMERCIO E SERV. - EIREILI EPP	0,00	572,60	572,60
269	1139	22/11/2017	288162 - FUNDO MUNICIPAL DE ASSISTÊNCIA SOCIAL DE RIBAS DO RIO PARDO	08.243.0306.2070	3.3.90.30.00 - Material de Consumo	29 - Transferência de Recursos do Fundo Nacional de Assistência Social – FNAS	18493600000102	C.L.R. COMERCIAL MAT. LIMPEZA EIRELI-ME	0,00	1.045,10	1.045,10
270	1140	11/04/2017	288164 - PREFEITURA MUNICIPAL DE RIBAS DO RIO PARDO	04.122.0203.2012	3.3.90.39.00 - Outros Serviços de Terceiros – Pessoa Jurídica	00 - Recursos Ordinários	40432544000147	CLARO S.A.	0,00	17,23	17,23
271	1140	22/11/2017	288162 - FUNDO MUNICIPAL DE ASSISTÊNCIA SOCIAL DE RIBAS DO RIO PARDO	08.243.0306.2070	3.3.90.30.00 - Material de Consumo	00 - Recursos Ordinários	18493600000102	C.L.R. COMERCIAL MAT. LIMPEZA EIRELI-ME	0,00	153,80	153,80
272	1142	11/04/2017	288164 - PREFEITURA MUNICIPAL DE RIBAS DO RIO PARDO	12.361.0302.2031	3.3.90.39.00 - Outros Serviços de Terceiros – Pessoa Jurídica	15 - Transferência de Recursos do Fundo Nacional do Desenvolvimento da Educação – FNDE	03331556000159	SAEINFO INFORMATICA S/S LTDA	3.900,00	0,00	3.900,00
273	1142	22/11/2017	288162 - FUNDO MUNICIPAL DE ASSISTÊNCIA SOCIAL DE RIBAS DO RIO PARDO	08.243.0306.2070	3.3.90.30.00 - Material de Consumo	29 - Transferência de Recursos do Fundo Nacional de Assistência Social – FNAS	18493600000102	C.L.R. COMERCIAL MAT. LIMPEZA EIRELI-ME	0,00	50,00	50,00
274	1143	22/11/2017	288162 - FUNDO MUNICIPAL DE ASSISTÊNCIA SOCIAL DE RIBAS DO RIO PARDO	08.243.0306.2070	3.3.90.30.00 - Material de Consumo	00 - Recursos Ordinários	18493600000102	C.L.R. COMERCIAL MAT. LIMPEZA EIRELI-ME	0,00	70,00	70,00

Este documento é copia do original assinado digitalmente por: GISELDA RAMOS MEIRA - 20/09/18 11:02 / PAULO CESAR LIMA SILVEIRA - 20/09/18 11:14

275	1149	11/04/2017	288164 - PREFEITURA MUNICIPAL DE RIBAS DO RIO PARDO	12.306.0003.2025	3.3.90.30.00 - Material de Consumo	00 - Recursos Ordinários	05259774000155	WILSON RODRIGUES VASCONCELOS	0,01	0,00	0,01
276	1156	16/04/2017	288164 - PREFEITURA MUNICIPAL DE RIBAS DO RIO PARDO	12.361.0002.2055	3.3.90.39.00 - Outros Serviços de Terceiros – Pessoa Jurídica	01 - Receitas de Impostos e de Transferência de Impostos - Educação	25462205000110	DANIELA DA SILVA CARVALHO 04126385177	0,01	0,00	0,01
277	1158	26/11/2017	288162 - FUNDO MUNICIPAL DE ASSISTÊNCIA SOCIAL DE RIBAS DO RIO PARDO	08.244.0306.2066	3.3.90.30.00 - Material de Consumo	82 - Transferências do Estado FEAS-Decreto nº 13.111. 26/01/2011,	11745614000119	VALDIR SILVA JUNIOR - ME	0,01	0,00	0,01
278	1161	26/11/2017	288162 - FUNDO MUNICIPAL DE ASSISTÊNCIA SOCIAL DE RIBAS DO RIO PARDO	08.244.0306.2066	3.3.90.30.00 - Material de Consumo	82 - Transferências do Estado FEAS-Decreto nº 13.111. 26/01/2011,	11745614000119	VALDIR SILVA JUNIOR - ME	0,01	0,00	0,01
279	1164	26/11/2017	288162 - FUNDO MUNICIPAL DE ASSISTÊNCIA SOCIAL DE RIBAS DO RIO PARDO	08.244.0306.2066	3.3.90.30.00 - Material de Consumo	82 - Transferências do Estado FEAS-Decreto nº 13.111. 26/01/2011,	11745614000119	VALDIR SILVA JUNIOR - ME	0,01	0,00	0,01
280	1167	26/11/2017	288162 - FUNDO MUNICIPAL DE ASSISTÊNCIA SOCIAL DE RIBAS DO RIO PARDO	08.244.0306.2066	3.3.90.30.00 - Material de Consumo	82 - Transferências do Estado FEAS-Decreto nº 13.111. 26/01/2011,	11745614000119	VALDIR SILVA JUNIOR - ME	0,01	0,00	0,01
281	1172	04/12/2017	288162 - FUNDO MUNICIPAL DE ASSISTÊNCIA SOCIAL DE RIBAS DO RIO PARDO	08.243.0306.2070	3.3.90.30.00 - Material de Consumo	29 - Transferência de Recursos do Fundo Nacional de Assistência Social – FNAS	26091203000124	A.M DE SOUZA - EPP	0,00	108,00	108,00
282	1173	04/12/2017	288162 - FUNDO MUNICIPAL DE ASSISTÊNCIA SOCIAL DE RIBAS DO RIO PARDO	08.243.0306.2070	3.3.90.30.00 - Material de Consumo	29 - Transferência de Recursos do Fundo Nacional de Assistência Social – FNAS	26091203000124	A.M DE SOUZA - EPP	0,00	580,00	580,00
283	1174	04/12/2017	288162 - FUNDO MUNICIPAL DE ASSISTÊNCIA SOCIAL DE RIBAS DO RIO PARDO	08.244.0306.2066	3.3.90.30.00 - Material de Consumo	82 - Transferências do Estado FEAS-Decreto nº 13.111. 26/01/2011,	26091203000124	A.M DE SOUZA - EPP	0,00	540,00	540,00
284	1175	05/12/2017	288162 - FUNDO MUNICIPAL DE ASSISTÊNCIA SOCIAL DE RIBAS DO RIO PARDO	08.244.0306.2067	3.3.90.30.00 - Material de Consumo	29 - Transferência de Recursos do Fundo Nacional de Assistência Social – FNAS	26091203000124	A.M DE SOUZA - EPP	0,00	72,00	72,00
285	1176	05/12/2017	288162 - FUNDO MUNICIPAL DE ASSISTÊNCIA SOCIAL DE RIBAS DO RIO PARDO	08.243.0306.2070	3.3.90.30.00 - Material de Consumo	29 - Transferência de Recursos do Fundo Nacional de Assistência Social – FNAS	26091203000124	A.M DE SOUZA - EPP	0,00	314,00	314,00
286	1177	05/12/2017	288162 - FUNDO MUNICIPAL DE ASSISTÊNCIA SOCIAL DE RIBAS DO RIO PARDO	08.244.0306.2067	3.3.90.30.00 - Material de Consumo	29 - Transferência de Recursos do Fundo Nacional de Assistência Social – FNAS	26091203000124	A.M DE SOUZA - EPP	0,00	76,80	76,80
287	1198	02/07/2017	287913 - FUNDO MUNICIPAL DE SAÚDE DE RIBAS DO RIO PARDO	10.301.0304.2002	3.3.90.39.00 - Outros Serviços de Terceiros – Pessoa Jurídica	02 - Receitas de Impostos e de Transferência de Impostos – Saúde	23094367000117	EVANDRO TAMPELLINI FURLAN - ME	42,00	0,00	42,00
288	1202	19/04/2017	288164 - PREFEITURA MUNICIPAL DE RIBAS DO RIO PARDO	12.361.0002.2055	3.3.90.39.00 - Outros Serviços de Terceiros – Pessoa Jurídica	01 - Receitas de Impostos e de Transferência de Impostos - Educação	23558466000102	MARIA APARECIDA LUCAS VICENTE - ME	0,01	0,00	0,01
289	1204	02/07/2017	287913 - FUNDO MUNICIPAL DE SAÚDE DE RIBAS DO RIO PARDO	10.302.0308.2006	3.3.90.36.00 - Outros Serviços de Terceiros – Pessoa Física	02 - Receitas de Impostos e de Transferência de Impostos – Saúde	03450342100	CRISTIANO RODRIGO ARAÚJO PAZ	1,25	0,00	1,25
290	1206	02/07/2017	287913 - FUNDO MUNICIPAL DE SAÚDE DE RIBAS DO RIO PARDO	10.302.0308.2006	3.3.90.39.00 - Outros Serviços de Terceiros – Pessoa Jurídica	02 - Receitas de Impostos e de Transferência de Impostos – Saúde	10282540000169	VIEIRA & COSTA VIEIRA LTDA	7.447,91	0,00	7.447,91
291	1207	02/07/2017	287913 - FUNDO MUNICIPAL DE SAÚDE DE RIBAS DO RIO PARDO	10.302.0308.2006	3.3.90.39.00 - Outros Serviços de Terceiros – Pessoa Jurídica	02 - Receitas de Impostos e de Transferência de Impostos – Saúde	04905271000147	SILVIA CHRISTINA PEREIRA MARINHO ? ME	3.264,40	0,00	3.264,40
292	1208	02/07/2017	287913 - FUNDO MUNICIPAL DE SAÚDE DE RIBAS DO RIO PARDO	10.302.0308.2006	3.3.90.39.00 - Outros Serviços de Terceiros – Pessoa Jurídica	02 - Receitas de Impostos e de Transferência de Impostos – Saúde	19674806000193	JERRY & MARQUES ASSISTÊNCIA MÉDICA E ENF	1.504,08	0,00	1.504,08
293	1210	02/07/2017	287913 - FUNDO MUNICIPAL DE SAÚDE DE RIBAS DO RIO PARDO	10.302.0308.2006	3.3.90.39.00 - Outros Serviços de Terceiros – Pessoa Jurídica	02 - Receitas de Impostos e de Transferência de Impostos – Saúde	14153048000144	BATISTA & MARCATO ASSIST. MED E ENF. S/C	8.020,00	0,00	8.020,00
294	1220	03/07/2017	287913 - FUNDO MUNICIPAL DE SAÚDE DE RIBAS DO RIO PARDO	10.301.0304.2083	3.3.90.39.00 - Outros Serviços de Terceiros – Pessoa Jurídica	14 - Transferência de Recursos do Sistema Único de Saúde - SUS – UNIÃO	40432544000147	CLARO S.A.	0,00	10,67	10,67
295	1228	23/04/2017	288164 - PREFEITURA MUNICIPAL DE RIBAS DO RIO PARDO	12.306.0003.2025	3.3.90.30.00 - Material de Consumo	00 - Recursos Ordinários	05259774000155	WILSON RODRIGUES VASCONCELOS	0,01	0,00	0,01
296	1247	05/07/2017	287913 - FUNDO MUNICIPAL DE SAÚDE DE RIBAS DO RIO PARDO	10.303.0305.2003	3.3.90.32.00 - Material, Bem ou Serviço para Distribuição Gratuita	02 - Receitas de Impostos e de Transferência de Impostos – Saúde	02520829000140	DIMASTER COM. DE PRODUTOS HOSPIT. LTDA	265,00	0,00	265,00
297	1249	24/04/2017	288164 - PREFEITURA MUNICIPAL DE RIBAS DO RIO PARDO	15.122.0401.2101	3.3.90.30.00 - Material de Consumo	00 - Recursos Ordinários	07954477000155	ROCHA E NUNES LTDA	0,11	0,00	0,11
298	1250	05/07/2017	287913 - FUNDO MUNICIPAL DE SAÚDE DE RIBAS DO RIO PARDO	10.303.0305.2003	3.3.90.32.00 - Material, Bem ou Serviço para Distribuição Gratuita	14 - Transferência de Recursos do Sistema Único de Saúde - SUS – UNIÃO	03652030000170	CENTERMEDI COMERCIO DE PROD HOSP LTDA	137,00	0,00	137,00
299	1251	24/04/2017	288164 - PREFEITURA MUNICIPAL DE RIBAS DO RIO PARDO	12.361.0302.2023	3.3.90.39.00 - Outros Serviços de Terceiros – Pessoa Jurídica	01 - Receitas de Impostos e de Transferência de Impostos - Educação	02558157002106	TELEFONICA BRASIL S/A	0,00	38,92	38,92

Este documento é copia do original assinado digitalmente por: GISELDA RAMOS MEIRA - 20/09/18 11:02 / PAULO CESAR LIMA SILVEIRA - 20/09/18 11:14

300	1252	24/04/2017	288164 - PREFEITURA MUNICIPAL DE RIBAS DO RIO PARDO	12.122.0301.2016	3.3.90.39.00 - Outros Serviços de Terceiros – Pessoa Jurídica	01 - Receitas de Impostos e de Transferência de Impostos - Educação	02558157002106	TELEFONICA BRASIL S/A	0,00	158,32	158,32
301	1253	05/07/2017	287913 - FUNDO MUNICIPAL DE SAÚDE DE RIBAS DO RIO PARDO	10.303.0305.2003	3.3.90.32.00 - Material, Bem ou Serviço para Distribuição Gratuita	14 - Transferência de Recursos do Sistema Único de Saúde - SUS – UNIÃO	03233805000173	MOCA COMERCIO DE MEDICAMENTOS LTDA	4,38	0,00	4,38
302	1253	24/04/2017	288164 - PREFEITURA MUNICIPAL DE RIBAS DO RIO PARDO	08.244.0306.2036	3.3.90.39.00 - Outros Serviços de Terceiros – Pessoa Jurídica	00 - Recursos Ordinários	02558157002106	TELEFONICA BRASIL S/A	0,00	171,48	171,48
303	1255	24/04/2017	288164 - PREFEITURA MUNICIPAL DE RIBAS DO RIO PARDO	15.122.0401.2101	3.3.90.39.00 - Outros Serviços de Terceiros – Pessoa Jurídica	00 - Recursos Ordinários	02558157002106	TELEFONICA BRASIL S/A	0,00	4,32	4,32
304	1259	24/04/2017	288164 - PREFEITURA MUNICIPAL DE RIBAS DO RIO PARDO	04.122.0203.2012	3.3.90.39.00 - Outros Serviços de Terceiros – Pessoa Jurídica	00 - Recursos Ordinários	02558157002106	TELEFONICA BRASIL S/A	0,00	13,07	13,07
305	1264	06/07/2017	287913 - FUNDO MUNICIPAL DE SAÚDE DE RIBAS DO RIO PARDO	10.302.0308.2006	3.3.90.36.00 - Outros Serviços de Terceiros – Pessoa Física	02 - Receitas de Impostos e de Transferência de Impostos – Saúde	21935885898	MARCELO WAINER MOTTA ABDELNUR	0,64	0,00	0,64
306	1281	25/04/2017	288164 - PREFEITURA MUNICIPAL DE RIBAS DO RIO PARDO	12.361.0002.2055	3.3.90.39.00 - Outros Serviços de Terceiros – Pessoa Jurídica	01 - Receitas de Impostos e de Transferência de Impostos - Educação	24039622000191	YNGRID BEATRIZ BELTRAM DE SOUZA - ME	1.043,29	0,00	1.043,29
307	1283	25/04/2017	288164 - PREFEITURA MUNICIPAL DE RIBAS DO RIO PARDO	12.361.0002.2055	3.3.90.39.00 - Outros Serviços de Terceiros – Pessoa Jurídica	01 - Receitas de Impostos e de Transferência de Impostos - Educação	26056413000181	LUCAS VIANNA DO VALLE 05429531103	900,00	0,00	900,00
308	1284	25/04/2017	288164 - PREFEITURA MUNICIPAL DE RIBAS DO RIO PARDO	12.361.0002.2055	3.3.90.39.00 - Outros Serviços de Terceiros – Pessoa Jurídica	01 - Receitas de Impostos e de Transferência de Impostos - Educação	20020601000173	THIAGO DA SILVA DO VALLE - MEI	1.458,00	0,00	1.458,00
309	1287	09/07/2017	287913 - FUNDO MUNICIPAL DE SAÚDE DE RIBAS DO RIO PARDO	10.302.0308.2006	3.3.90.30.00 - Material de Consumo	81 - Transferências do Estado - FIS - Art. 2º da Lei nº 2.105/2000 (Alterado pela Lei nº 4.170/2012)	17507165000157	DONIZETE GONÇALVES - ME	0,01	0,00	0,01
310	1288	26/04/2017	288164 - PREFEITURA MUNICIPAL DE RIBAS DO RIO PARDO	04.129.0202.2015	3.3.90.39.00 - Outros Serviços de Terceiros – Pessoa Jurídica	00 - Recursos Ordinários	05443806000178	AEG ASSESSORAMENTO E CONSULTORIA EMPRESA	0,00	3.948,84	3.948,84
311	1365	24/07/2017	287913 - FUNDO MUNICIPAL DE SAÚDE DE RIBAS DO RIO PARDO	10.301.0304.2083	3.3.90.30.00 - Material de Consumo	14 - Transferência de Recursos do Sistema Único de Saúde - SUS – UNIÃO	09200303000122	PLASMEDIC - COM. MAT. MED. LAB. - EIRELI	0,00	2.242,20	2.242,20
312	1377	24/07/2017	287913 - FUNDO MUNICIPAL DE SAÚDE DE RIBAS DO RIO PARDO	10.301.0304.2002	3.3.90.30.00 - Material de Consumo	14 - Transferência de Recursos do Sistema Único de Saúde - SUS – UNIÃO	18941818000174	LITORALM COMERCIO PROD MEDICOS EIRELI ME	1.080,00	0,00	1.080,00
313	1397	26/07/2017	287913 - FUNDO MUNICIPAL DE SAÚDE DE RIBAS DO RIO PARDO	10.302.0308.2006	3.3.90.39.00 - Outros Serviços de Terceiros – Pessoa Jurídica	81 - Transferências do Estado - FIS - Art. 2º da Lei nº 2.105/2000 (Alterado pela Lei nº 4.170/2012)	12039966000111	LINK CARD ADMINISTRADORA DE BENEFÍCIOS E	0,00	7.761,41	7.761,41
314	1397	26/07/2017	287913 - FUNDO MUNICIPAL DE SAÚDE DE RIBAS DO RIO PARDO	10.302.0308.2006	3.3.90.39.00 - Outros Serviços de Terceiros – Pessoa Jurídica	81 - Transferências do Estado - FIS - Art. 2º da Lei nº 2.105/2000 (Alterado pela Lei nº 4.170/2012)	12039966000111	LINK CARD ADMINISTRADORA DE BENEFÍCIOS E	2.238,59	0,00	2.238,59
315	1398	26/07/2017	287913 - FUNDO MUNICIPAL DE SAÚDE DE RIBAS DO RIO PARDO	10.122.0311.2076	3.3.90.39.00 - Outros Serviços de Terceiros – Pessoa Jurídica	81 - Transferências do Estado - FIS - Art. 2º da Lei nº 2.105/2000 (Alterado pela Lei nº 4.170/2012)	12039966000111	LINK CARD ADMINISTRADORA DE BENEFÍCIOS E	0,84	0,00	0,84
316	1413	02/05/2017	288164 - PREFEITURA MUNICIPAL DE RIBAS DO RIO PARDO	04.122.0203.2012	3.3.90.30.00 - Material de Consumo	00 - Recursos Ordinários	20608114000126	PACK LIMP COMERCIAL EIRELI - ME	58,84	0,00	58,84
317	1414	02/05/2017	288164 - PREFEITURA MUNICIPAL DE RIBAS DO RIO PARDO	04.122.0203.2012	3.3.90.30.00 - Material de Consumo	00 - Recursos Ordinários	06232079000162	FORTE COMERCIO DE CARNES E DER. LTDA-ME	135,30	0,00	135,30
318	1417	27/07/2017	287913 - FUNDO MUNICIPAL DE SAÚDE DE RIBAS DO RIO PARDO	10.122.0311.2076	3.1.90.13.00 - Obrigações Patronais	02 - Receitas de Impostos e de Transferência de Impostos – Saúde	17701982000141	INSS = SECR. DE SAUDE	0,00	12.078,17	12.078,17
319	1418	27/07/2017	287913 - FUNDO MUNICIPAL DE SAÚDE DE RIBAS DO RIO PARDO	10.301.0304.2083	3.1.90.13.00 - Obrigações Patronais	14 - Transferência de Recursos do Sistema Único de Saúde - SUS – UNIÃO	17701982000141	INSS = PACS	0,00	4.991,56	4.991,56
320	1419	27/07/2017	287913 - FUNDO MUNICIPAL DE SAÚDE DE RIBAS DO RIO PARDO	10.301.0304.2002	3.1.90.13.00 - Obrigações Patronais	14 - Transferência de Recursos do Sistema Único de Saúde - SUS – UNIÃO	17701982000141	INSS = PAB	0,00	600,00	600,00
321	1420	27/07/2017	287913 - FUNDO MUNICIPAL DE SAÚDE DE RIBAS DO RIO PARDO	10.301.0304.2083	3.1.90.13.00 - Obrigações Patronais	02 - Receitas de Impostos e de Transferência de Impostos – Saúde	17701982000141	INSS = PSF	0,00	20.003,76	20.003,76
322	1421	27/07/2017	287913 - FUNDO MUNICIPAL DE SAÚDE DE RIBAS DO RIO PARDO	10.305.0309.2088	3.1.90.13.00 - Obrigações Patronais	14 - Transferência de Recursos do Sistema Único de Saúde - SUS – UNIÃO	17701982000141	INSS = COMBATE A DENGUE	0,00	3.214,34	3.214,34
323	1422	27/07/2017	287913 - FUNDO MUNICIPAL DE SAÚDE DE RIBAS DO RIO PARDO	10.302.0308.2006	3.1.90.13.00 - Obrigações Patronais	02 - Receitas de Impostos e de Transferência de Impostos – Saúde	17701982000141	INSS - BLMAC/SAMU	0,00	5.654,84	5.654,84
324	1423	27/07/2017	287913 - FUNDO MUNICIPAL DE SAÚDE DE RIBAS DO RIO PARDO	10.305.0309.2088	3.1.90.13.00 - Obrigações Patronais	02 - Receitas de Impostos e de Transferência de Impostos – Saúde	17701982000141	INSS = VIGILÂNCIA EM SAÚDE	0,00	7.895,47	7.895,47
325	1424	27/07/2017	287913 - FUNDO MUNICIPAL DE SAÚDE DE RIBAS DO RIO PARDO	10.301.0304.2002	3.1.90.13.00 - Obrigações Patronais	02 - Receitas de Impostos e de Transferência de Impostos – Saúde	17701982000141	INSS = ATENÇÃO BASICA	0,00	24.024,76	24.024,76

Este documento é copia do original assinado digitalmente por: GISELDA RAMOS MEIRA - 20/09/18 11:02 / PAULO CESAR LIMA SILVEIRA - 20/09/18 11:14

326	1425	27/07/2017	287913 - FUNDO MUNICIPAL DE SAÚDE DE RIBAS DO RIO PARDO	10.302.0308.2006	3.1.90.13.00 - Obrigações Patronais	02 - Receitas de Impostos e de Transferência de Impostos – Saúde	17701982000141	INSS = HOSPITAL MUNICIPAL	0,00	41.251,41	41.251,41
327	1426	27/07/2017	287913 - FUNDO MUNICIPAL DE SAÚDE DE RIBAS DO RIO PARDO	10.302.0308.2006	3.1.90.13.00 - Obrigações Patronais	02 - Receitas de Impostos e de Transferência de Impostos – Saúde	17701982000141	INSS = MAC	0,00	7.599,70	7.599,70
328	1438	31/07/2017	287913 - FUNDO MUNICIPAL DE SAÚDE DE RIBAS DO RIO PARDO	10.302.0308.2006	3.3.90.39.00 - Outros Serviços de Terceiros – Pessoa Jurídica	02 - Receitas de Impostos e de Transferência de Impostos – Saúde	04905271000147	SILVIA CHRISTINA PEREIRA MARINHO ? ME	2,00	0,00	2,00
329	1440	31/07/2017	287913 - FUNDO MUNICIPAL DE SAÚDE DE RIBAS DO RIO PARDO	10.302.0308.2006	3.3.90.39.00 - Outros Serviços de Terceiros – Pessoa Jurídica	02 - Receitas de Impostos e de Transferência de Impostos – Saúde	19674806000193	JERRY & MARQUES ASSISTÊNCIA MÉDICA E ENF	0,08	0,00	0,08
330	1441	31/07/2017	287913 - FUNDO MUNICIPAL DE SAÚDE DE RIBAS DO RIO PARDO	10.302.0308.2006	3.3.90.39.00 - Outros Serviços de Terceiros – Pessoa Jurídica	02 - Receitas de Impostos e de Transferência de Impostos – Saúde	19674806000193	JERRY & MARQUES ASSISTÊNCIA MÉDICA E ENF	4,24	0,00	4,24
331	1448	01/08/2017	287913 - FUNDO MUNICIPAL DE SAÚDE DE RIBAS DO RIO PARDO	10.302.0308.2006	3.3.90.30.00 - Material de Consumo	81 - Transferências do Estado - FIS - Art. 2º da Lei nº 2.105/2000 (Alterado pela Lei nº 4.170/2012)	17507165000157	DONIZETE GONÇALVES - ME	0,01	0,00	0,01
332	1453	01/08/2017	287913 - FUNDO MUNICIPAL DE SAÚDE DE RIBAS DO RIO PARDO	10.301.0304.2002	3.3.90.39.00 - Outros Serviços de Terceiros – Pessoa Jurídica	02 - Receitas de Impostos e de Transferência de Impostos – Saúde	23094367000117	EVANDRO TAMPELLINI FURLAN - ME	0,60	0,00	0,60
333	1454	01/08/2017	287913 - FUNDO MUNICIPAL DE SAÚDE DE RIBAS DO RIO PARDO	10.301.0304.2083	3.3.90.36.00 - Outros Serviços de Terceiros – Pessoa Física	02 - Receitas de Impostos e de Transferência de Impostos – Saúde	61622532953	EDWIN LORGIO BALCAZAR ARROYO	0,09	0,00	0,09
334	1456	01/08/2017	287913 - FUNDO MUNICIPAL DE SAÚDE DE RIBAS DO RIO PARDO	10.302.0308.2006	3.3.90.39.00 - Outros Serviços de Terceiros – Pessoa Jurídica	02 - Receitas de Impostos e de Transferência de Impostos – Saúde	27071056000193	LARA MARIA SOUTO PÁDUA ? ME	6,21	0,00	6,21
335	1457	01/08/2017	287913 - FUNDO MUNICIPAL DE SAÚDE DE RIBAS DO RIO PARDO	10.302.0308.2006	3.3.90.36.00 - Outros Serviços de Terceiros – Pessoa Física	02 - Receitas de Impostos e de Transferência de Impostos – Saúde	21935885898	MARCELO WAINER MOTTA ABDELNUR	1,17	0,00	1,17
336	1459	01/08/2017	287913 - FUNDO MUNICIPAL DE SAÚDE DE RIBAS DO RIO PARDO	10.302.0308.2006	3.3.90.36.00 - Outros Serviços de Terceiros – Pessoa Física	02 - Receitas de Impostos e de Transferência de Impostos – Saúde	39832003890	GUILHERME OLIVEIRA PLACCO	0,77	0,00	0,77
337	1460	01/08/2017	287913 - FUNDO MUNICIPAL DE SAÚDE DE RIBAS DO RIO PARDO	10.302.0308.2006	3.3.90.36.00 - Outros Serviços de Terceiros – Pessoa Física	02 - Receitas de Impostos e de Transferência de Impostos – Saúde	04529235149	JOSE MARIA MARQUES DOMNGUES	2,14	0,00	2,14
338	1461	02/08/2017	287913 - FUNDO MUNICIPAL DE SAÚDE DE RIBAS DO RIO PARDO	10.302.0308.2006	3.3.90.30.00 - Material de Consumo	14 - Transferência de Recursos do Sistema Único de Saúde - SUS – UNIÃO	03924435000110	DIMENSAO COMERCIO DE ARTIGOS MED HOSPITA	0,00	264,00	264,00
339	1466	02/08/2017	287913 - FUNDO MUNICIPAL DE SAÚDE DE RIBAS DO RIO PARDO	10.302.0308.2006	3.3.90.30.00 - Material de Consumo	14 - Transferência de Recursos do Sistema Único de Saúde - SUS – UNIÃO	00970175000121	M.S. DIAGNOSTICA LTDA	0,00	10.000,00	10.000,00
340	1467	02/08/2017	287913 - FUNDO MUNICIPAL DE SAÚDE DE RIBAS DO RIO PARDO	10.302.0308.2006	3.3.90.30.00 - Material de Consumo	14 - Transferência de Recursos do Sistema Único de Saúde - SUS – UNIÃO	02520829000140	DIMASTER COM. DE PRODUTOS HOSPIT. LTDA	0,00	5.249,00	5.249,00
341	1468	10/05/2017	288164 - PREFEITURA MUNICIPAL DE RIBAS DO RIO PARDO	12.122.0301.2016	3.3.90.30.00 - Material de Consumo	01 - Receitas de Impostos e de Transferência de Impostos - Educação	01020625000188	SILVA & FRARE LTDA.	0,00	0,05	0,05
342	1469	02/08/2017	287913 - FUNDO MUNICIPAL DE SAÚDE DE RIBAS DO RIO PARDO	10.303.0305.2003	3.3.90.32.00 - Material, Bem ou Serviço para Distribuição Gratuita	31 - Transferências de Recursos do Sistema único de Saúde – SUS/ESTADO - Decreto nº 10.500, 28/09/ 2001 e Decreto nº 12.950, 31/03/2010)	02520829000140	DIMASTER COM. DE PRODUTOS HOSPIT. LTDA	0,00	280,00	280,00
343	1469	02/08/2017	287913 - FUNDO MUNICIPAL DE SAÚDE DE RIBAS DO RIO PARDO	10.303.0305.2003	3.3.90.32.00 - Material, Bem ou Serviço para Distribuição Gratuita	31 - Transferências de Recursos do Sistema único de Saúde – SUS/ESTADO - Decreto nº 10.500, 28/09/ 2001 e Decreto nº 12.950, 31/03/2010)	02520829000140	DIMASTER COM. DE PRODUTOS HOSPIT. LTDA	1,38	0,00	1,38
344	1470	02/08/2017	287913 - FUNDO MUNICIPAL DE SAÚDE DE RIBAS DO RIO PARDO	10.303.0305.2003	3.3.90.32.00 - Material, Bem ou Serviço para Distribuição Gratuita	14 - Transferência de Recursos do Sistema Único de Saúde - SUS – UNIÃO	02520829000140	DIMASTER COM. DE PRODUTOS HOSPIT. LTDA	5,00	0,00	5,00
345	1472	02/08/2017	287913 - FUNDO MUNICIPAL DE SAÚDE DE RIBAS DO RIO PARDO	10.303.0305.2003	3.3.90.32.00 - Material, Bem ou Serviço para Distribuição Gratuita	14 - Transferência de Recursos do Sistema Único de Saúde - SUS – UNIÃO	03233805000173	MOCA COMERCIO DE MEDICAMENTOS LTDA	247,62	0,00	247,62
346	1474	02/08/2017	287913 - FUNDO MUNICIPAL DE SAÚDE DE RIBAS DO RIO PARDO	10.302.0308.2006	3.3.90.30.00 - Material de Consumo	14 - Transferência de Recursos do Sistema Único de Saúde - SUS – UNIÃO	10656587000145	CIRURGICA MS LTDA - EPP	0,00	1.193,00	1.193,00
347	1476	02/08/2017	287913 - FUNDO MUNICIPAL DE SAÚDE DE RIBAS DO RIO PARDO	10.303.0305.2003	3.3.90.32.00 - Material, Bem ou Serviço para Distribuição Gratuita	14 - Transferência de Recursos do Sistema Único de Saúde - SUS – UNIÃO	26853028000165	CIRUMED COMERCIO LTDA	0,00	4.510,00	4.510,00
348	1477	02/08/2017	287913 - FUNDO MUNICIPAL DE SAÚDE DE RIBAS DO RIO PARDO	10.302.0308.2006	3.3.90.30.00 - Material de Consumo	14 - Transferência de Recursos do Sistema Único de Saúde - SUS – UNIÃO	26853028000165	CIRUMED COMERCIO LTDA	0,00	44.816,00	44.816,00
349	1479	02/08/2017	287913 - FUNDO MUNICIPAL DE SAÚDE DE RIBAS DO RIO PARDO	10.302.0308.2006	3.3.90.30.00 - Material de Consumo	02 - Receitas de Impostos e de Transferência de Impostos – Saúde	03652030000170	CENTERMEDI COMERCIO DE PROD HOSP LTDA	0,00	3.797,00	3.797,00

Este documento é copia do original assinado digitalmente por: GISELDA RAMOS MEIRA - 20/09/18 11:02 / PAULO CESAR LIMA SILVEIRA - 20/09/18 11:14

350	1479	02/08/2017	287913 - FUNDO MUNICIPAL DE SAÚDE DE RIBAS DO RIO PARDO	10.302.0308.2006	3.3.90.30.00 - Material de Consumo	02 - Receitas de Impostos e de Transferência de Impostos – Saúde	03652030000170	CENTERMEDI COMERCIO DE PROD HOSP LTDA	495,00	0,00	495,00
351	1481	02/08/2017	287913 - FUNDO MUNICIPAL DE SAÚDE DE RIBAS DO RIO PARDO	10.303.0305.2003	3.3.90.32.00 - Material, Bem ou Serviço para Distribuição Gratuita	14 - Transferência de Recursos do Sistema Único de Saúde - SUS – UNIÃO	03652030000170	CENTERMEDI COMERCIO DE PROD HOSP LTDA	137,00	0,00	137,00
352	1496	03/08/2017	287913 - FUNDO MUNICIPAL DE SAÚDE DE RIBAS DO RIO PARDO	10.302.0308.2006	3.3.90.30.00 - Material de Consumo	02 - Receitas de Impostos e de Transferência de Impostos – Saúde	03321370000119	BRIATO COM. MED.-HOSP. SERV. EIRELI EPP	0,00	590,00	590,00
353	1506	03/08/2017	287913 - FUNDO MUNICIPAL DE SAÚDE DE RIBAS DO RIO PARDO	10.302.0308.2006	3.3.90.30.00 - Material de Consumo	14 - Transferência de Recursos do Sistema Único de Saúde - SUS – UNIÃO	00970175000121	M.S. DIAGNOSTICA LTDA	530,00	0,00	530,00
354	1507	03/08/2017	287913 - FUNDO MUNICIPAL DE SAÚDE DE RIBAS DO RIO PARDO	10.302.0308.2006	3.3.90.30.00 - Material de Consumo	02 - Receitas de Impostos e de Transferência de Impostos – Saúde	00970175000121	M.S. DIAGNOSTICA LTDA	861,12	0,00	861,12
355	1511	06/08/2017	287913 - FUNDO MUNICIPAL DE SAÚDE DE RIBAS DO RIO PARDO	10.302.0308.2006	3.3.90.36.00 - Outros Serviços de Terceiros – Pessoa Física	02 - Receitas de Impostos e de Transferência de Impostos – Saúde	01364397137	CAMILA ARANTES INSUELA	3,46	0,00	3,46
356	1521	10/05/2017	288164 - PREFEITURA MUNICIPAL DE RIBAS DO RIO PARDO	04.122.0203.2012	3.3.90.39.00 - Outros Serviços de Terceiros – Pessoa Jurídica	00 - Recursos Ordinários	06879292000160	DINIZ AÇÃO EM MARKETING LTDA	628,53	0,00	628,53
357	1533	10/08/2017	287913 - FUNDO MUNICIPAL DE SAÚDE DE RIBAS DO RIO PARDO	10.303.0305.2003	3.3.90.32.00 - Material, Bem ou Serviço para Distribuição Gratuita	31 - Transferências de Recursos do Sistema único de Saúde – SUS/ESTADO - Decreto nº 10.500, 28/09/ 2001 e Decreto nº 12.950, 31/03/2010)	02520829000140	DIMASTER COM. DE PRODUTOS HOSPIT. LTDA	0,00	168,00	168,00
358	1535	11/05/2017	288164 - PREFEITURA MUNICIPAL DE RIBAS DO RIO PARDO	08.244.0306.2036	3.3.90.36.00 - Outros Serviços de Terceiros – Pessoa Física	00 - Recursos Ordinários	19983450178	ESPOLIO DE ANTONIO PEREIRA DE BRITO	3.162,87	0,00	3.162,87
359	1538	14/08/2017	287913 - FUNDO MUNICIPAL DE SAÚDE DE RIBAS DO RIO PARDO	10.302.0308.2006	3.3.90.30.00 - Material de Consumo	02 - Receitas de Impostos e de Transferência de Impostos – Saúde	03233805000173	MOCA COMERCIO DE MEDICAMENTOS LTDA	2,11	0,00	2,11
360	1557	16/05/2017	288164 - PREFEITURA MUNICIPAL DE RIBAS DO RIO PARDO	15.122.0401.2101	3.3.90.30.00 - Material de Consumo	00 - Recursos Ordinários	17507165000157	DONIZETE GONÇALVES - ME	0,02	0,00	0,02
361	1562	17/05/2017	288164 - PREFEITURA MUNICIPAL DE RIBAS DO RIO PARDO	12.361.0302.2023	3.3.90.30.00 - Material de Consumo	01 - Receitas de Impostos e de Transferência de Impostos - Educação	12772384000140	LUCELENE BARBOSA NUNES ASSIS - ME	0,00	0,20	0,20
362	1571	17/05/2017	288164 - PREFEITURA MUNICIPAL DE RIBAS DO RIO PARDO	08.244.0306.2036	3.3.90.36.00 - Outros Serviços de Terceiros – Pessoa Física	00 - Recursos Ordinários	82339317134	MARIO AUGUSTO VISSOTO	0,00	1.500,00	1.500,00
363	1575	17/05/2017	288164 - PREFEITURA MUNICIPAL DE RIBAS DO RIO PARDO	04.122.0401.2098	3.3.90.30.00 - Material de Consumo	00 - Recursos Ordinários	01020625000188	SILVA & FRARE LTDA.	8.173,53	0,00	8.173,53
364	1575	21/08/2017	287913 - FUNDO MUNICIPAL DE SAÚDE DE RIBAS DO RIO PARDO	10.302.0308.2006	3.3.90.36.00 - Outros Serviços de Terceiros – Pessoa Física	02 - Receitas de Impostos e de Transferência de Impostos – Saúde	89249976100	GESMAR FERREIRA BORGES JUNIOR	0,75	0,00	0,75
365	1576	17/05/2017	288164 - PREFEITURA MUNICIPAL DE RIBAS DO RIO PARDO	12.122.0301.2016	3.3.90.30.00 - Material de Consumo	01 - Receitas de Impostos e de Transferência de Impostos - Educação	01020625000188	SILVA & FRARE LTDA.	2.627,69	0,00	2.627,69
366	1577	17/05/2017	288164 - PREFEITURA MUNICIPAL DE RIBAS DO RIO PARDO	04.122.0401.2098	3.3.90.30.00 - Material de Consumo	00 - Recursos Ordinários	07954477000155	ROCHA E NUNES LTDA	20,19	0,00	20,19
367	1579	17/05/2017	288164 - PREFEITURA MUNICIPAL DE RIBAS DO RIO PARDO	04.129.0202.2015	3.3.90.30.00 - Material de Consumo	00 - Recursos Ordinários	07954477000155	ROCHA E NUNES LTDA	406,50	0,00	406,50
368	1581	17/05/2017	288164 - PREFEITURA MUNICIPAL DE RIBAS DO RIO PARDO	12.306.0003.2021	3.3.90.30.00 - Material de Consumo	15 - Transferência de Recursos do Fundo Nacional do Desenvolvimento da Educação – FNDE	29803756168	EDSON ALVES DE MATTOS	2.446,30	0,00	2.446,30
369	1583	17/05/2017	288164 - PREFEITURA MUNICIPAL DE RIBAS DO RIO PARDO	12.306.0003.2021	3.3.90.30.00 - Material de Consumo	15 - Transferência de Recursos do Fundo Nacional do Desenvolvimento da Educação – FNDE	00019292163	JOBERVÂNIA ONEZIA DE SOUZA	2.610,00	0,00	2.610,00
370	1584	17/05/2017	288164 - PREFEITURA MUNICIPAL DE RIBAS DO RIO PARDO	12.306.0003.2021	3.3.90.30.00 - Material de Consumo	15 - Transferência de Recursos do Fundo Nacional do Desenvolvimento da Educação – FNDE	00664988130	DAIANE DE OLIVEIRA	127,60	0,00	127,60
371	1584	21/08/2017	287913 - FUNDO MUNICIPAL DE SAÚDE DE RIBAS DO RIO PARDO	10.302.0308.2006	3.3.90.36.00 - Outros Serviços de Terceiros – Pessoa Física	02 - Receitas de Impostos e de Transferência de Impostos – Saúde	41000608824	LUIS HENRIQUE PAUNGARTNER	885,40	0,00	885,40
372	1585	17/05/2017	288164 - PREFEITURA MUNICIPAL DE RIBAS DO RIO PARDO	12.306.0003.2021	3.3.90.30.00 - Material de Consumo	15 - Transferência de Recursos do Fundo Nacional do Desenvolvimento da Educação – FNDE	84919809115	SELMA DOS SANTOS	7.138,70	0,00	7.138,70
373	1585	21/08/2017	287913 - FUNDO MUNICIPAL DE SAÚDE DE RIBAS DO RIO PARDO	10.302.0308.2006	3.3.90.36.00 - Outros Serviços de Terceiros – Pessoa Física	02 - Receitas de Impostos e de Transferência de Impostos – Saúde	03943200183	ROBSON VINICIUS ALVES DIAS	0,56	0,00	0,56
374	1586	17/05/2017	288164 - PREFEITURA MUNICIPAL DE RIBAS DO RIO PARDO	12.306.0003.2021	3.3.90.30.00 - Material de Consumo	15 - Transferência de Recursos do Fundo Nacional do Desenvolvimento da Educação – FNDE	27252027104	LAERCIO ANDRADE DE ALMEIDA	4.366,45	0,00	4.366,45

Este documento é copia do original assinado digitalmente por: GISELDA RAMOS MEIRA - 20/09/18 11:02 / PAULO CESAR LIMA SILVEIRA - 20/09/18 11:14

375	1587	17/05/2017	288164 - PREFEITURA MUNICIPAL DE RIBAS DO RIO PARDO	12.306.0003.2021	3.3.90.30.00 - Material de Consumo	15 - Transferência de Recursos do Fundo Nacional do Desenvolvimento da Educação – FNDE	97876968104	ROBERTA TATIANE DA SILVA MEIRA	7.825,94	0,00	7.825,94
376	1588	17/05/2017	288164 - PREFEITURA MUNICIPAL DE RIBAS DO RIO PARDO	12.306.0003.2021	3.3.90.30.00 - Material de Consumo	15 - Transferência de Recursos do Fundo Nacional do Desenvolvimento da Educação – FNDE	63678373100	ORILENE BARBOSA RODRIGUES	11.757,14	0,00	11.757,14
377	1589	17/05/2017	288164 - PREFEITURA MUNICIPAL DE RIBAS DO RIO PARDO	12.306.0003.2021	3.3.90.30.00 - Material de Consumo	15 - Transferência de Recursos do Fundo Nacional do Desenvolvimento da Educação – FNDE	23758937191	ALFREDO SOUZA DE OLIVEIRA	10.131,84	0,00	10.131,84
378	1591	17/05/2017	288164 - PREFEITURA MUNICIPAL DE RIBAS DO RIO PARDO	12.306.0003.2021	3.3.90.30.00 - Material de Consumo	15 - Transferência de Recursos do Fundo Nacional do Desenvolvimento da Educação – FNDE	72656476887	LAERCIO CODOGNATO	193,55	0,00	193,55
379	1593	17/05/2017	288164 - PREFEITURA MUNICIPAL DE RIBAS DO RIO PARDO	12.306.0003.2021	3.3.90.30.00 - Material de Consumo	15 - Transferência de Recursos do Fundo Nacional do Desenvolvimento da Educação – FNDE	29914078915	PEDRO LUIS DE LIMA	3.899,06	0,00	3.899,06
380	1594	17/05/2017	288164 - PREFEITURA MUNICIPAL DE RIBAS DO RIO PARDO	12.306.0003.2021	3.3.90.30.00 - Material de Consumo	15 - Transferência de Recursos do Fundo Nacional do Desenvolvimento da Educação – FNDE	35119136168	PAULO DE ASSIS ALFENAS	4.360,60	0,00	4.360,60
381	1595	17/05/2017	288164 - PREFEITURA MUNICIPAL DE RIBAS DO RIO PARDO	12.306.0003.2021	3.3.90.30.00 - Material de Consumo	15 - Transferência de Recursos do Fundo Nacional do Desenvolvimento da Educação – FNDE	11806904861	MARCIA CARLOS DA SILVA	8.143,05	0,00	8.143,05
382	1596	17/05/2017	288164 - PREFEITURA MUNICIPAL DE RIBAS DO RIO PARDO	12.306.0003.2021	3.3.90.30.00 - Material de Consumo	15 - Transferência de Recursos do Fundo Nacional do Desenvolvimento da Educação – FNDE	84376279153	VALMIR ROBERTO DE OLIVEIRA	9.450,19	0,00	9.450,19
383	1597	17/05/2017	288164 - PREFEITURA MUNICIPAL DE RIBAS DO RIO PARDO	12.306.0003.2021	3.3.90.30.00 - Material de Consumo	15 - Transferência de Recursos do Fundo Nacional do Desenvolvimento da Educação – FNDE	52809013187	LUIZ ABADIO MAGALHÃES	5.863,65	0,00	5.863,65
384	1598	17/05/2017	288164 - PREFEITURA MUNICIPAL DE RIBAS DO RIO PARDO	12.306.0003.2021	3.3.90.30.00 - Material de Consumo	15 - Transferência de Recursos do Fundo Nacional do Desenvolvimento da Educação – FNDE	85110205191	JORGE ELIAS DA SILVA	3.179,52	0,00	3.179,52
385	1599	17/05/2017	288164 - PREFEITURA MUNICIPAL DE RIBAS DO RIO PARDO	12.306.0003.2021	3.3.90.30.00 - Material de Consumo	15 - Transferência de Recursos do Fundo Nacional do Desenvolvimento da Educação – FNDE	87640368120	CELMO MALAQUIAS DE SOUZA	19.876,45	0,00	19.876,45
386	1600	17/05/2017	288164 - PREFEITURA MUNICIPAL DE RIBAS DO RIO PARDO	12.306.0003.2021	3.3.90.30.00 - Material de Consumo	15 - Transferência de Recursos do Fundo Nacional do Desenvolvimento da Educação – FNDE	02619281989	CELSO HUFF	6.250,12	0,00	6.250,12
387	1601	17/05/2017	288164 - PREFEITURA MUNICIPAL DE RIBAS DO RIO PARDO	12.306.0003.2021	3.3.90.30.00 - Material de Consumo	15 - Transferência de Recursos do Fundo Nacional do Desenvolvimento da Educação – FNDE	83611657115	RAQUEL MENEZES DA COSTA	5.202,16	0,00	5.202,16
388	1605	18/05/2017	288164 - PREFEITURA MUNICIPAL DE RIBAS DO RIO PARDO	12.361.0002.2055	3.3.90.30.00 - Material de Consumo	01 - Receitas de Impostos e de Transferência de Impostos - Educação	37549524000901	DMP - PNEUS E ACESSÓRIOS LTDA.	1.210,00	0,00	1.210,00
389	1606	18/05/2017	288164 - PREFEITURA MUNICIPAL DE RIBAS DO RIO PARDO	04.122.0203.2012	3.3.90.30.00 - Material de Consumo	00 - Recursos Ordinários	05259774000155	WILSON RODRIGUES VASCONCELOS	1.204,30	0,00	1.204,30
390	1608	28/08/2017	287913 - FUNDO MUNICIPAL DE SAÚDE DE RIBAS DO RIO PARDO	10.302.0308.2006	3.3.90.30.00 - Material de Consumo	02 - Receitas de Impostos e de Transferência de Impostos – Saúde	07026824000180	EMBUTIDOS TRADIÇÃO EIRELI	0,00	35,40	35,40
391	1615	28/08/2017	287913 - FUNDO MUNICIPAL DE SAÚDE DE RIBAS DO RIO PARDO	10.301.0304.2002	3.3.90.30.00 - Material de Consumo	14 - Transferência de Recursos do Sistema Único de Saúde - SUS – UNIÃO	03233805000173	MOCA COMERCIO DE MEDICAMENTOS LTDA	0,00	730,00	730,00
392	1623	28/08/2017	287913 - FUNDO MUNICIPAL DE SAÚDE DE RIBAS DO RIO PARDO	10.302.0308.2006	3.3.90.30.00 - Material de Consumo	02 - Receitas de Impostos e de Transferência de Impostos – Saúde	03321370000119	BRIATO COM. MED.-HOSP. SERV. EIRELI EPP	228,60	0,00	228,60
393	1624	28/08/2017	287913 - FUNDO MUNICIPAL DE SAÚDE DE RIBAS DO RIO PARDO	10.302.0308.2006	3.3.90.30.00 - Material de Consumo	02 - Receitas de Impostos e de Transferência de Impostos – Saúde	03321370000119	BRIATO COM. MED.-HOSP. SERV. EIRELI EPP	0,14	0,00	0,14
394	1625	28/08/2017	287913 - FUNDO MUNICIPAL DE SAÚDE DE RIBAS DO RIO PARDO	10.302.0308.2006	3.3.90.30.00 - Material de Consumo	02 - Receitas de Impostos e de Transferência de Impostos – Saúde	03321370000119	BRIATO COM. MED.-HOSP. SERV. EIRELI EPP	0,45	0,00	0,45
395	1626	23/05/2017	288164 - PREFEITURA MUNICIPAL DE RIBAS DO RIO PARDO	08.244.0306.2036	3.3.90.39.00 - Outros Serviços de Terceiros – Pessoa Jurídica	00 - Recursos Ordinários	02558157002106	TELEFONICA BRASIL S/A	0,00	178,19	178,19
396	1627	23/05/2017	288164 - PREFEITURA MUNICIPAL DE RIBAS DO RIO PARDO	12.122.0301.2016	3.3.90.39.00 - Outros Serviços de Terceiros – Pessoa Jurídica	01 - Receitas de Impostos e de Transferência de Impostos - Educação	02558157002106	TELEFONICA BRASIL S/A	0,00	33,32	33,32
397	1628	23/05/2017	288164 - PREFEITURA MUNICIPAL DE RIBAS DO RIO PARDO	04.122.0203.2012	3.3.90.39.00 - Outros Serviços de Terceiros – Pessoa Jurídica	00 - Recursos Ordinários	02558157002106	TELEFONICA BRASIL S/A	0,00	678,33	678,33
398	1637	28/08/2017	287913 - FUNDO MUNICIPAL DE SAÚDE DE RIBAS DO RIO PARDO	10.122.0311.2076	3.3.90.39.00 - Outros Serviços de Terceiros – Pessoa Jurídica	02 - Receitas de Impostos e de Transferência de Impostos – Saúde	11161339000196	GC - AGENCIA DE MONITORAMENTO LTDA	8.604,87	0,00	8.604,87
399	1638	28/08/2017	287913 - FUNDO MUNICIPAL DE SAÚDE DE RIBAS DO RIO PARDO	10.302.0308.2084	3.3.90.39.00 - Outros Serviços de Terceiros – Pessoa Jurídica	02 - Receitas de Impostos e de Transferência de Impostos – Saúde	11161339000196	GC - AGENCIA DE MONITORAMENTO LTDA	443,55	0,00	443,55

Este documento é copia do original assinado digitalmente por: GISELDA RAMOS MEIRA - 20/09/18 11:02 / PAULO CESAR LIMA SILVEIRA - 20/09/18 11:14

400	1639	28/08/2017	287913 - FUNDO MUNICIPAL DE SAÚDE DE RIBAS DO RIO PARDO	10.301.0304.2002	3.3.90.39.00 - Outros Serviços de Terceiros – Pessoa Jurídica	14 - Transferência de Recursos do Sistema Único de Saúde - SUS – UNIÃO	11161339000196	GC - AGENCIA DE MONITORAMENTO LTDA	3.504,04	0,00	3.504,04
401	1651	28/08/2017	287913 - FUNDO MUNICIPAL DE SAÚDE DE RIBAS DO RIO PARDO	10.302.0308.2006	3.1.90.13.00 - Obrigações Patronais	02 - Receitas de Impostos e de Transferência de Impostos – Saúde	17701982000141	INSS = HOSPITAL MUNICIPAL	0,00	41.432,67	41.432,67
402	1652	28/08/2017	287913 - FUNDO MUNICIPAL DE SAÚDE DE RIBAS DO RIO PARDO	10.302.0308.2006	3.1.90.13.00 - Obrigações Patronais	02 - Receitas de Impostos e de Transferência de Impostos – Saúde	17701982000141	INSS - BLMAC/SAMU	0,00	5.369,01	5.369,01
403	1653	28/08/2017	287913 - FUNDO MUNICIPAL DE SAÚDE DE RIBAS DO RIO PARDO	10.122.0311.2076	3.1.90.13.00 - Obrigações Patronais	02 - Receitas de Impostos e de Transferência de Impostos – Saúde	17701982000141	INSS = F M S	0,00	6.097,65	6.097,65
404	1653	28/08/2017	287913 - FUNDO MUNICIPAL DE SAÚDE DE RIBAS DO RIO PARDO	10.122.0311.2076	3.1.90.13.00 - Obrigações Patronais	02 - Receitas de Impostos e de Transferência de Impostos – Saúde	17701982000141	INSS = F M S	100,00	0,00	100,00
405	1654	28/08/2017	287913 - FUNDO MUNICIPAL DE SAÚDE DE RIBAS DO RIO PARDO	10.122.0311.2076	3.1.90.13.00 - Obrigações Patronais	02 - Receitas de Impostos e de Transferência de Impostos – Saúde	17701982000141	INSS = SECR. DE SAUDE	0,00	11.103,32	11.103,32
406	1655	28/08/2017	287913 - FUNDO MUNICIPAL DE SAÚDE DE RIBAS DO RIO PARDO	10.301.0304.2002	3.1.90.13.00 - Obrigações Patronais	02 - Receitas de Impostos e de Transferência de Impostos – Saúde	17701982000141	INSS = ATENÇÃO BASICA	0,00	27.457,83	27.457,83
407	1656	28/08/2017	287913 - FUNDO MUNICIPAL DE SAÚDE DE RIBAS DO RIO PARDO	10.305.0309.2088	3.1.90.13.00 - Obrigações Patronais	02 - Receitas de Impostos e de Transferência de Impostos – Saúde	17701982000141	INSS = VIGILÂNCIA EM SAÚDE	0,00	1.107,16	1.107,16
408	1657	28/08/2017	287913 - FUNDO MUNICIPAL DE SAÚDE DE RIBAS DO RIO PARDO	10.302.0308.2006	3.1.90.13.00 - Obrigações Patronais	02 - Receitas de Impostos e de Transferência de Impostos – Saúde	17701982000141	INSS = MAC	0,00	9.349,93	9.349,93
409	1663	29/08/2017	287913 - FUNDO MUNICIPAL DE SAÚDE DE RIBAS DO RIO PARDO	10.122.0311.2076	3.3.90.30.00 - Material de Consumo	02 - Receitas de Impostos e de Transferência de Impostos – Saúde	11404581000143	MEDICINALIS FARMACEUTICA LTDA - EPP	0,00	510,80	510,80
410	1689	31/08/2017	287913 - FUNDO MUNICIPAL DE SAÚDE DE RIBAS DO RIO PARDO	10.301.0304.2002	3.3.90.39.00 - Outros Serviços de Terceiros – Pessoa Jurídica	02 - Receitas de Impostos e de Transferência de Impostos – Saúde	23094367000117	EVANDRO TAMPELLINI FURLAN - ME	1,05	0,00	1,05
411	1692	31/08/2017	287913 - FUNDO MUNICIPAL DE SAÚDE DE RIBAS DO RIO PARDO	10.302.0308.2006	3.3.90.39.00 - Outros Serviços de Terceiros – Pessoa Jurídica	02 - Receitas de Impostos e de Transferência de Impostos – Saúde	19674806000193	JERRY & MARQUES ASSISTÊNCIA MÉDICA E ENF	0,10	0,00	0,10
412	1693	31/08/2017	287913 - FUNDO MUNICIPAL DE SAÚDE DE RIBAS DO RIO PARDO	10.302.0308.2006	3.3.90.39.00 - Outros Serviços de Terceiros – Pessoa Jurídica	02 - Receitas de Impostos e de Transferência de Impostos – Saúde	19674806000193	JERRY & MARQUES ASSISTÊNCIA MÉDICA E ENF	2,60	0,00	2,60
413	1696	03/09/2017	287913 - FUNDO MUNICIPAL DE SAÚDE DE RIBAS DO RIO PARDO	10.302.0308.2006	3.3.90.39.00 - Outros Serviços de Terceiros – Pessoa Jurídica	02 - Receitas de Impostos e de Transferência de Impostos – Saúde	24205416000104	GOZALO & GOZALO LTDA. ? ME	2,82	0,00	2,82
414	1701	04/09/2017	287913 - FUNDO MUNICIPAL DE SAÚDE DE RIBAS DO RIO PARDO	10.302.0308.2006	3.3.90.36.00 - Outros Serviços de Terceiros – Pessoa Física	02 - Receitas de Impostos e de Transferência de Impostos – Saúde	03450342100	CRISTIANO RODRIGO ARAÚJO PAZ	0,28	0,00	0,28
415	1702	04/09/2017	287913 - FUNDO MUNICIPAL DE SAÚDE DE RIBAS DO RIO PARDO	10.302.0308.2006	3.3.90.36.00 - Outros Serviços de Terceiros – Pessoa Física	02 - Receitas de Impostos e de Transferência de Impostos – Saúde	04529235149	JOSE MARIA MARQUES DOMNGUES	1,30	0,00	1,30
416	1703	04/09/2017	287913 - FUNDO MUNICIPAL DE SAÚDE DE RIBAS DO RIO PARDO	10.302.0308.2006	3.3.90.36.00 - Outros Serviços de Terceiros – Pessoa Física	02 - Receitas de Impostos e de Transferência de Impostos – Saúde	21935885898	MARCELO WAINER MOTTA ABDELNUR	0,12	0,00	0,12
417	1704	04/09/2017	287913 - FUNDO MUNICIPAL DE SAÚDE DE RIBAS DO RIO PARDO	10.302.0308.2006	3.3.90.36.00 - Outros Serviços de Terceiros – Pessoa Física	02 - Receitas de Impostos e de Transferência de Impostos – Saúde	07332890100	MARCONDES MOREIRA DE SOUSA	1,16	0,00	1,16
418	1705	04/09/2017	287913 - FUNDO MUNICIPAL DE SAÚDE DE RIBAS DO RIO PARDO	10.302.0308.2006	3.3.90.36.00 - Outros Serviços de Terceiros – Pessoa Física	02 - Receitas de Impostos e de Transferência de Impostos – Saúde	89249976100	GESMAR FERREIRA BORGES JUNIOR	0,62	0,00	0,62
419	1706	04/09/2017	287913 - FUNDO MUNICIPAL DE SAÚDE DE RIBAS DO RIO PARDO	10.302.0308.2006	3.3.90.36.00 - Outros Serviços de Terceiros – Pessoa Física	02 - Receitas de Impostos e de Transferência de Impostos – Saúde	39832003890	GUILHERME OLIVEIRA PLACCO	0,38	0,00	0,38
420	1707	05/09/2017	287913 - FUNDO MUNICIPAL DE SAÚDE DE RIBAS DO RIO PARDO	10.302.0308.2006	3.3.90.39.00 - Outros Serviços de Terceiros – Pessoa Jurídica	02 - Receitas de Impostos e de Transferência de Impostos – Saúde	10282540000169	VIEIRA & COSTA VIEIRA LTDA	0,51	0,00	0,51
421	1708	05/09/2017	287913 - FUNDO MUNICIPAL DE SAÚDE DE RIBAS DO RIO PARDO	10.122.0311.2077	3.3.90.39.00 - Outros Serviços de Terceiros – Pessoa Jurídica	02 - Receitas de Impostos e de Transferência de Impostos – Saúde	03264353000197	ASSOCIAÇÃO DE REABIL. PARCEIROS DA VIDA	0,00	1.500,00	1.500,00
422	1708	05/09/2017	287913 - FUNDO MUNICIPAL DE SAÚDE DE RIBAS DO RIO PARDO	10.122.0311.2077	3.3.90.39.00 - Outros Serviços de Terceiros – Pessoa Jurídica	02 - Receitas de Impostos e de Transferência de Impostos – Saúde	03264353000197	ASSOCIAÇÃO DE REABIL. PARCEIROS DA VIDA	1.000,00	0,00	1.000,00
423	1713	05/09/2017	287913 - FUNDO MUNICIPAL DE SAÚDE DE RIBAS DO RIO PARDO	10.302.0308.2006	3.3.90.30.00 - Material de Consumo	02 - Receitas de Impostos e de Transferência de Impostos – Saúde	26853028000165	CIRUMED COMERCIO LTDA	0,00	0,12	0,12
424	1715	05/09/2017	287913 - FUNDO MUNICIPAL DE SAÚDE DE RIBAS DO RIO PARDO	10.302.0308.2006	3.3.90.39.00 - Outros Serviços de Terceiros – Pessoa Jurídica	02 - Receitas de Impostos e de Transferência de Impostos – Saúde	04905271000147	SILVIA CHRISTINA PEREIRA MARINHO ? ME	0,20	0,00	0,20

Este documento é copia do original assinado digitalmente por: GISELDA RAMOS MEIRA - 20/09/18 11:02 / PAULO CESAR LIMA SILVEIRA - 20/09/18 11:14

425	1734	04/06/2017	288164 - PREFEITURA MUNICIPAL DE RIBAS DO RIO PARDO	12.361.0002.2055	3.3.90.39.00 - Outros Serviços de Terceiros – Pessoa Jurídica	01 - Receitas de Impostos e de Transferência de Impostos - Educação	05445014000132	ODILON DE OLIVEIRA REZENDE - ME	12,00	0,00	12,00
426	1735	11/09/2017	287913 - FUNDO MUNICIPAL DE SAÚDE DE RIBAS DO RIO PARDO	10.302.0308.2006	3.3.90.39.00 - Outros Serviços de Terceiros – Pessoa Jurídica	02 - Receitas de Impostos e de Transferência de Impostos – Saúde	27071056000193	LARA MARIA SOUTO PÁDUA ? ME	2,55	0,00	2,55
427	1741	11/09/2017	287913 - FUNDO MUNICIPAL DE SAÚDE DE RIBAS DO RIO PARDO	10.122.0311.2076	3.3.90.30.00 - Material de Consumo	81 - Transferências do Estado - FIS - Art. 2º da Lei nº 2.105/2000 (Alterado pela Lei nº 4.170/2012)	17182696000117	COMERCIAL K & D LTDA. - EPP	0,00	203,33	203,33
428	1745	11/09/2017	287913 - FUNDO MUNICIPAL DE SAÚDE DE RIBAS DO RIO PARDO	10.122.0311.2076	3.3.90.30.00 - Material de Consumo	02 - Receitas de Impostos e de Transferência de Impostos – Saúde	20235675000127	MISSÕES COM. VAR. MAT. ESC. - EIRELI-ME	0,00	96,00	96,00
429	1746	11/09/2017	287913 - FUNDO MUNICIPAL DE SAÚDE DE RIBAS DO RIO PARDO	10.122.0311.2076	3.3.90.30.00 - Material de Consumo	02 - Receitas de Impostos e de Transferência de Impostos – Saúde	20235675000127	MISSÕES COM. VAR. MAT. ESC. - EIRELI-ME	0,00	149,70	149,70
430	1764	05/06/2017	288164 - PREFEITURA MUNICIPAL DE RIBAS DO RIO PARDO	12.361.0002.2055	3.3.90.39.00 - Outros Serviços de Terceiros – Pessoa Jurídica	01 - Receitas de Impostos e de Transferência de Impostos - Educação	06125039000111	LUIZ CARLOS OLIVEIRA REZENDE - ME	6,00	0,00	6,00
431	1775	17/09/2017	287913 - FUNDO MUNICIPAL DE SAÚDE DE RIBAS DO RIO PARDO	10.302.0308.2006	3.3.90.30.00 - Material de Consumo	81 - Transferências do Estado - FIS - Art. 2º da Lei nº 2.105/2000 (Alterado pela Lei nº 4.170/2012)	03321370000119	BRIATO COM. MED.-HOSP. SERV. EIRELI EPP	0,00	175,87	175,87
432	1776	17/09/2017	287913 - FUNDO MUNICIPAL DE SAÚDE DE RIBAS DO RIO PARDO	10.302.0308.2006	3.3.90.30.00 - Material de Consumo	81 - Transferências do Estado - FIS - Art. 2º da Lei nº 2.105/2000 (Alterado pela Lei nº 4.170/2012)	37549524000901	DMP - PNEUS E ACESSÓRIOS LTDA.	0,00	1.440,00	1.440,00
433	1780	06/06/2017	288164 - PREFEITURA MUNICIPAL DE RIBAS DO RIO PARDO	12.122.0301.2016	3.3.90.30.00 - Material de Consumo	01 - Receitas de Impostos e de Transferência de Impostos - Educação	17507165000157	DONIZETE GONÇALVES - ME	0,01	0,00	0,01
434	1791	19/09/2017	287913 - FUNDO MUNICIPAL DE SAÚDE DE RIBAS DO RIO PARDO	10.302.0308.2006	3.3.90.30.00 - Material de Consumo	14 - Transferência de Recursos do Sistema Único de Saúde - SUS – UNIÃO	10656587000145	CIRURGICA MS LTDA - EPP	0,00	156,00	156,00
435	1795	08/06/2017	288164 - PREFEITURA MUNICIPAL DE RIBAS DO RIO PARDO	12.122.0301.2016	3.3.90.39.00 - Outros Serviços de Terceiros – Pessoa Jurídica	01 - Receitas de Impostos e de Transferência de Impostos - Educação	03501541000191	PLANO DE SAUDE CASSEMS	0,00	4.680,36	4.680,36
436	1808	11/06/2017	288164 - PREFEITURA MUNICIPAL DE RIBAS DO RIO PARDO	04.122.0203.2012	3.3.90.39.00 - Outros Serviços de Terceiros – Pessoa Jurídica	00 - Recursos Ordinários	34028316000103	EMPRESA BRASILEIRA DE CORREIOS E TELEGRA	7.825,69	0,00	7.825,69
437	1810	11/06/2017	288164 - PREFEITURA MUNICIPAL DE RIBAS DO RIO PARDO	04.122.0401.2114	3.3.90.30.00 - Material de Consumo	00 - Recursos Ordinários	17507165000157	DONIZETE GONÇALVES - ME	0,01	0,00	0,01
438	1818	21/09/2017	287913 - FUNDO MUNICIPAL DE SAÚDE DE RIBAS DO RIO PARDO	10.302.0308.2006	3.3.90.30.00 - Material de Consumo	02 - Receitas de Impostos e de Transferência de Impostos – Saúde	07964557000191	RONEI BENTO COUTINHO	0,00	33,80	33,80
439	1825	24/09/2017	287913 - FUNDO MUNICIPAL DE SAÚDE DE RIBAS DO RIO PARDO	10.302.0308.2006	3.3.90.30.00 - Material de Consumo	14 - Transferência de Recursos do Sistema Único de Saúde - SUS – UNIÃO	37549524000901	DMP - PNEUS E ACESSÓRIOS LTDA.	0,00	1.440,00	1.440,00
440	1828	18/06/2017	288164 - PREFEITURA MUNICIPAL DE RIBAS DO RIO PARDO	04.122.0401.2115	3.3.90.39.00 - Outros Serviços de Terceiros – Pessoa Jurídica	00 - Recursos Ordinários	06048539000105	SH INFORMÁTICA LTDA	1.891,40	0,00	1.891,40
441	1830	18/06/2017	288164 - PREFEITURA MUNICIPAL DE RIBAS DO RIO PARDO	04.129.0202.2015	3.3.90.39.00 - Outros Serviços de Terceiros – Pessoa Jurídica	00 - Recursos Ordinários	06048539000105	SH INFORMÁTICA LTDA	249,10	0,00	249,10
442	1831	18/06/2017	288164 - PREFEITURA MUNICIPAL DE RIBAS DO RIO PARDO	04.122.0201.2010	3.3.90.39.00 - Outros Serviços de Terceiros – Pessoa Jurídica	00 - Recursos Ordinários	06048539000105	SH INFORMÁTICA LTDA	113,26	0,00	113,26
443	1837	24/09/2017	287913 - FUNDO MUNICIPAL DE SAÚDE DE RIBAS DO RIO PARDO	10.301.0304.2083	3.3.90.30.00 - Material de Consumo	14 - Transferência de Recursos do Sistema Único de Saúde - SUS – UNIÃO	12772384000140	LUCELENE BARBOSA NUNES ASSIS - ME	0,00	189,98	189,98
444	1838	24/09/2017	287913 - FUNDO MUNICIPAL DE SAÚDE DE RIBAS DO RIO PARDO	10.302.0308.2006	3.3.90.30.00 - Material de Consumo	02 - Receitas de Impostos e de Transferência de Impostos – Saúde	12772384000140	LUCELENE BARBOSA NUNES ASSIS - ME	0,00	1.317,02	1.317,02
445	1844	22/06/2017	288164 - PREFEITURA MUNICIPAL DE RIBAS DO RIO PARDO	04.122.0203.2012	3.3.90.39.00 - Outros Serviços de Terceiros – Pessoa Jurídica	00 - Recursos Ordinários	07760258000135	SECURISOFT DO BRASIL - EIRELI	0,25	0,00	0,25
446	1853	26/09/2017	287913 - FUNDO MUNICIPAL DE SAÚDE DE RIBAS DO RIO PARDO	10.302.0308.2006	3.3.90.30.00 - Material de Consumo	02 - Receitas de Impostos e de Transferência de Impostos – Saúde	09200303000122	PLASMEDIC - COM. MAT. MED. LAB. - EIRELI	2.083,00	0,00	2.083,00
447	1872	28/09/2017	287913 - FUNDO MUNICIPAL DE SAÚDE DE RIBAS DO RIO PARDO	10.301.0304.2002	3.1.90.13.00 - Obrigações Patronais	14 - Transferência de Recursos do Sistema Único de Saúde - SUS – UNIÃO	17701982000141	INSS = ATENÇÃO BASICA	0,00	600,00	600,00
448	1873	28/09/2017	287913 - FUNDO MUNICIPAL DE SAÚDE DE RIBAS DO RIO PARDO	10.301.0304.2083	3.1.90.13.00 - Obrigações Patronais	02 - Receitas de Impostos e de Transferência de Impostos – Saúde	17701982000141	INSS = PSF	0,00	17.058,26	17.058,26
449	1874	28/09/2017	287913 - FUNDO MUNICIPAL DE SAÚDE DE RIBAS DO RIO PARDO	10.305.0309.2088	3.1.90.13.00 - Obrigações Patronais	14 - Transferência de Recursos do Sistema Único de Saúde - SUS – UNIÃO	17701982000141	INSS = COMBATE A DENGUE	0,00	2.865,18	2.865,18
450	1875	28/09/2017	287913 - FUNDO MUNICIPAL DE SAÚDE DE RIBAS DO RIO PARDO	10.302.0308.2006	3.1.90.13.00 - Obrigações Patronais	02 - Receitas de Impostos e de Transferência de Impostos – Saúde	17701982000141	INSS = MAC	0,00	8.796,37	8.796,37
451	1876	28/09/2017	287913 - FUNDO MUNICIPAL DE SAÚDE DE RIBAS DO RIO PARDO	10.305.0309.2088	3.1.90.13.00 - Obrigações Patronais	02 - Receitas de Impostos e de Transferência de Impostos – Saúde	17701982000141	INSS = VIGILÂNCIA EM SAÚDE	0,00	8.057,24	8.057,24

Este documento é copia do original assinado digitalmente por: GISELDA RAMOS MEIRA - 20/09/18 11:02 / PAULO CESAR LIMA SILVEIRA - 20/09/18 11:14

452	1877	28/09/2017	287913 - FUNDO MUNICIPAL DE SAÚDE DE RIBAS DO RIO PARDO	10.301.0304.2002	3.1.90.13.00 - Obrigações Patronais	02 - Receitas de Impostos e de Transferência de Impostos – Saúde	17701982000141	INSS = ATENÇÃO BASICA	0,00	28.040,41	28.040,41
453	1878	28/09/2017	287913 - FUNDO MUNICIPAL DE SAÚDE DE RIBAS DO RIO PARDO	10.122.0311.2076	3.1.90.13.00 - Obrigações Patronais	02 - Receitas de Impostos e de Transferência de Impostos – Saúde	17701982000141	INSS = SECR. DE SAUDE	0,00	11.763,14	11.763,14
454	1879	28/09/2017	287913 - FUNDO MUNICIPAL DE SAÚDE DE RIBAS DO RIO PARDO	10.122.0311.2076	3.1.90.13.00 - Obrigações Patronais	02 - Receitas de Impostos e de Transferência de Impostos – Saúde	17701982000141	INSS = SAÚDE (FMS)	0,00	7.653,36	7.653,36
455	1880	28/09/2017	287913 - FUNDO MUNICIPAL DE SAÚDE DE RIBAS DO RIO PARDO	10.302.0308.2006	3.1.90.13.00 - Obrigações Patronais	02 - Receitas de Impostos e de Transferência de Impostos – Saúde	17701982000141	INSS - BLMAC/SAMU	0,00	5.290,77	5.290,77
456	1881	28/09/2017	287913 - FUNDO MUNICIPAL DE SAÚDE DE RIBAS DO RIO PARDO	10.302.0308.2006	3.1.90.13.00 - Obrigações Patronais	02 - Receitas de Impostos e de Transferência de Impostos – Saúde	17701982000141	INSS = HOSPITAL MUNICIPAL	0,00	42.211,40	42.211,40
457	1885	01/10/2017	287913 - FUNDO MUNICIPAL DE SAÚDE DE RIBAS DO RIO PARDO	10.302.0308.2006	3.3.90.30.00 - Material de Consumo	14 - Transferência de Recursos do Sistema Único de Saúde - SUS – UNIÃO	02520829000140	DIMASTER COM. DE PRODUTOS HOSPIT. LTDA	0,00	1.104,00	1.104,00
458	1886	01/10/2017	287913 - FUNDO MUNICIPAL DE SAÚDE DE RIBAS DO RIO PARDO	10.302.0308.2006	3.3.90.30.00 - Material de Consumo	14 - Transferência de Recursos do Sistema Único de Saúde - SUS – UNIÃO	03924435000110	DIMENSAO COMERCIO DE ARTIGOS MED HOSPITA	0,00	264,00	264,00
459	1887	01/10/2017	287913 - FUNDO MUNICIPAL DE SAÚDE DE RIBAS DO RIO PARDO	10.302.0308.2006	3.3.90.30.00 - Material de Consumo	02 - Receitas de Impostos e de Transferência de Impostos – Saúde	10656587000145	CIRURGICA MS LTDA - EPP	0,00	212,00	212,00
460	1888	01/10/2017	287913 - FUNDO MUNICIPAL DE SAÚDE DE RIBAS DO RIO PARDO	10.302.0308.2006	3.3.90.30.00 - Material de Consumo	14 - Transferência de Recursos do Sistema Único de Saúde - SUS – UNIÃO	67729178000491	COMERCIAL CIRURGICA RIOCLARENSE LTDA.	0,00	186,60	186,60
461	1889	01/10/2017	287913 - FUNDO MUNICIPAL DE SAÚDE DE RIBAS DO RIO PARDO	10.302.0308.2006	3.3.90.30.00 - Material de Consumo	14 - Transferência de Recursos do Sistema Único de Saúde - SUS – UNIÃO	26853028000165	CIRUMED COMERCIO LTDA	0,00	540,00	540,00
462	1890	01/10/2017	287913 - FUNDO MUNICIPAL DE SAÚDE DE RIBAS DO RIO PARDO	10.302.0308.2006	3.3.90.30.00 - Material de Consumo	02 - Receitas de Impostos e de Transferência de Impostos – Saúde	26853028000165	CIRUMED COMERCIO LTDA	0,00	1.240,00	1.240,00
463	1891	01/10/2017	287913 - FUNDO MUNICIPAL DE SAÚDE DE RIBAS DO RIO PARDO	10.302.0308.2006	3.3.90.36.00 - Outros Serviços de Terceiros – Pessoa Física	02 - Receitas de Impostos e de Transferência de Impostos – Saúde	21935885898	MARCELO WAINER MOTTA ABDELNUR	0,41	0,00	0,41
464	1893	01/10/2017	287913 - FUNDO MUNICIPAL DE SAÚDE DE RIBAS DO RIO PARDO	10.302.0308.2006	3.3.90.36.00 - Outros Serviços de Terceiros – Pessoa Física	02 - Receitas de Impostos e de Transferência de Impostos – Saúde	39832003890	GUILHERME OLIVEIRA PLACCO	0,84	0,00	0,84
465	1894	01/10/2017	287913 - FUNDO MUNICIPAL DE SAÚDE DE RIBAS DO RIO PARDO	10.302.0308.2006	3.3.90.39.00 - Outros Serviços de Terceiros – Pessoa Jurídica	02 - Receitas de Impostos e de Transferência de Impostos – Saúde	24205416000104	GOZALO & GOZALO LTDA. ? ME	1,14	0,00	1,14
466	1896	01/10/2017	287913 - FUNDO MUNICIPAL DE SAÚDE DE RIBAS DO RIO PARDO	10.301.0304.2002	3.3.90.39.00 - Outros Serviços de Terceiros – Pessoa Jurídica	02 - Receitas de Impostos e de Transferência de Impostos – Saúde	23094367000117	EVANDRO TAMPELLINI FURLAN - ME	1,05	0,00	1,05
467	1897	01/10/2017	287913 - FUNDO MUNICIPAL DE SAÚDE DE RIBAS DO RIO PARDO	10.302.0308.2006	3.3.90.39.00 - Outros Serviços de Terceiros – Pessoa Jurídica	02 - Receitas de Impostos e de Transferência de Impostos – Saúde	04905271000147	SILVIA CHRISTINA PEREIRA MARINHO ? ME	0,11	0,00	0,11
468	1898	01/10/2017	287913 - FUNDO MUNICIPAL DE SAÚDE DE RIBAS DO RIO PARDO	10.302.0308.2006	3.3.90.39.00 - Outros Serviços de Terceiros – Pessoa Jurídica	02 - Receitas de Impostos e de Transferência de Impostos – Saúde	27071056000193	LARA MARIA SOUTO PÁDUA ? ME	1,03	0,00	1,03
469	1899	01/10/2017	287913 - FUNDO MUNICIPAL DE SAÚDE DE RIBAS DO RIO PARDO	10.302.0308.2006	3.3.90.36.00 - Outros Serviços de Terceiros – Pessoa Física	02 - Receitas de Impostos e de Transferência de Impostos – Saúde	03450342100	CRISTIANO RODRIGO ARAÚJO PAZ	0,45	0,00	0,45
470	1900	01/10/2017	287913 - FUNDO MUNICIPAL DE SAÚDE DE RIBAS DO RIO PARDO	10.302.0308.2006	3.3.90.36.00 - Outros Serviços de Terceiros – Pessoa Física	02 - Receitas de Impostos e de Transferência de Impostos – Saúde	07332890100	MARCONDES MOREIRA DE SOUSA	0,40	0,00	0,40
471	1901	01/10/2017	287913 - FUNDO MUNICIPAL DE SAÚDE DE RIBAS DO RIO PARDO	10.302.0308.2006	3.3.90.36.00 - Outros Serviços de Terceiros – Pessoa Física	02 - Receitas de Impostos e de Transferência de Impostos – Saúde	04529235149	JOSE MARIA MARQUES DOMNGUES	1,51	0,00	1,51
472	1902	01/10/2017	287913 - FUNDO MUNICIPAL DE SAÚDE DE RIBAS DO RIO PARDO	10.302.0308.2006	3.3.90.36.00 - Outros Serviços de Terceiros – Pessoa Física	02 - Receitas de Impostos e de Transferência de Impostos – Saúde	89249976100	GESMAR FERREIRA BORGES JUNIOR	0,66	0,00	0,66
473	1903	01/10/2017	287913 - FUNDO MUNICIPAL DE SAÚDE DE RIBAS DO RIO PARDO	10.302.0308.2006	3.3.90.39.00 - Outros Serviços de Terceiros – Pessoa Jurídica	02 - Receitas de Impostos e de Transferência de Impostos – Saúde	19674806000193	JERRY & MARQUES ASSISTÊNCIA MÉDICA E ENF	4,75	0,00	4,75
474	1904	01/10/2017	287913 - FUNDO MUNICIPAL DE SAÚDE DE RIBAS DO RIO PARDO	10.302.0308.2006	3.3.90.39.00 - Outros Serviços de Terceiros – Pessoa Jurídica	02 - Receitas de Impostos e de Transferência de Impostos – Saúde	19674806000193	JERRY & MARQUES ASSISTÊNCIA MÉDICA E ENF	1,00	0,00	1,00
475	1905	01/10/2017	287913 - FUNDO MUNICIPAL DE SAÚDE DE RIBAS DO RIO PARDO	10.302.0308.2006	3.3.90.36.00 - Outros Serviços de Terceiros – Pessoa Física	02 - Receitas de Impostos e de Transferência de Impostos – Saúde	01364397137	CAMILA ARANTES INSUELA	2,01	0,00	2,01
476	1928	02/10/2017	287913 - FUNDO MUNICIPAL DE SAÚDE DE RIBAS DO RIO PARDO	10.301.0304.2002	3.3.90.30.00 - Material de Consumo	02 - Receitas de Impostos e de Transferência de Impostos – Saúde	26853028000165	CIRUMED COMERCIO LTDA	1.273,00	0,00	1.273,00
477	1936	03/10/2017	287913 - FUNDO MUNICIPAL DE SAÚDE DE RIBAS DO RIO PARDO	10.302.0308.2006	3.3.90.39.00 - Outros Serviços de Terceiros – Pessoa Jurídica	02 - Receitas de Impostos e de Transferência de Impostos – Saúde	14153048000144	BATISTA & MARCATO ASSIST. MED E ENF. S/C	1,00	0,00	1,00

Este documento é copia do original assinado digitalmente por: GISELDA RAMOS MEIRA - 20/09/18 11:02 / PAULO CESAR LIMA SILVEIRA - 20/09/18 11:14

478	1937	03/10/2017	287913 - FUNDO MUNICIPAL DE SAÚDE DE RIBAS DO RIO PARDO	10.302.0308.2006	3.3.90.30.00 - Material de Consumo	14 - Transferência de Recursos do Sistema Único de Saúde - SUS – UNIÃO	03652030000170	CENTERMEDI COMERCIO DE PROD HOSP LTDA	0,00	304,00	304,00
479	1941	29/06/2017	288164 - PREFEITURA MUNICIPAL DE RIBAS DO RIO PARDO	12.361.0002.2055	3.3.90.39.00 - Outros Serviços de Terceiros – Pessoa Jurídica	01 - Receitas de Impostos e de Transferência de Impostos - Educação	06048539000105	SH INFORMÁTICA LTDA	4.743,20	0,00	4.743,20
480	1942	03/10/2017	287913 - FUNDO MUNICIPAL DE SAÚDE DE RIBAS DO RIO PARDO	10.305.0309.2008	3.3.90.30.00 - Material de Consumo	14 - Transferência de Recursos do Sistema Único de Saúde - SUS – UNIÃO	26841981000193	PEREIRA & NUCCI LTDA - ME	396,50	0,00	396,50
481	1945	04/10/2017	287913 - FUNDO MUNICIPAL DE SAÚDE DE RIBAS DO RIO PARDO	10.122.0311.2076	3.3.90.30.00 - Material de Consumo	81 - Transferências do Estado - FIS - Art. 2º da Lei nº 2.105/2000 (Alterado pela Lei nº 4.170/2012)	11745614000119	VALDIR SILVA JUNIOR - ME	0,01	0,00	0,01
482	1952	05/10/2017	287913 - FUNDO MUNICIPAL DE SAÚDE DE RIBAS DO RIO PARDO	10.302.0308.2006	3.3.90.30.00 - Material de Consumo	02 - Receitas de Impostos e de Transferência de Impostos – Saúde	26396672000151	BRASMED COM. DE PRODUTOS HOSPITALARES EI	0,00	519,75	519,75
483	1955	02/07/2017	288164 - PREFEITURA MUNICIPAL DE RIBAS DO RIO PARDO	25.752.0401.2104	3.3.90.39.00 - Outros Serviços de Terceiros – Pessoa Jurídica	17 - Contribuição para o Custeio dos Serviços de Iluminação Pública - COSIP	15413826000150	ENERGISA - DISTRIBUIDORA DE ENERGIA S/A	0,00	67.533,24	67.533,24
484	1956	08/10/2017	287913 - FUNDO MUNICIPAL DE SAÚDE DE RIBAS DO RIO PARDO	10.302.0308.2084	3.3.90.30.00 - Material de Consumo	81 - Transferências do Estado - FIS - Art. 2º da Lei nº 2.105/2000 (Alterado pela Lei nº 4.170/2012)	12069550000146	TOTAL HEALTH DISTRIBUIDORA DE MATERIAIS	0,00	116,50	116,50
485	1957	08/10/2017	287913 - FUNDO MUNICIPAL DE SAÚDE DE RIBAS DO RIO PARDO	10.302.0308.2084	3.3.90.30.00 - Material de Consumo	81 - Transferências do Estado - FIS - Art. 2º da Lei nº 2.105/2000 (Alterado pela Lei nº 4.170/2012)	18483775000120	DU BOM DIST. DE PROD. MÉD-HOSP EIRELI -	35,00	0,00	35,00
486	1965	08/10/2017	287913 - FUNDO MUNICIPAL DE SAÚDE DE RIBAS DO RIO PARDO	10.302.0308.2084	3.3.90.30.00 - Material de Consumo	81 - Transferências do Estado - FIS - Art. 2º da Lei nº 2.105/2000 (Alterado pela Lei nº 4.170/2012)	07788510000114	IN-DENTAL PRODUTOS ODONTOLÓGICOS, MÉDICO	672,08	0,00	672,08
487	1966	08/10/2017	287913 - FUNDO MUNICIPAL DE SAÚDE DE RIBAS DO RIO PARDO	10.302.0308.2084	3.3.90.30.00 - Material de Consumo	81 - Transferências do Estado - FIS - Art. 2º da Lei nº 2.105/2000 (Alterado pela Lei nº 4.170/2012)	07788510000114	IN-DENTAL PRODUTOS ODONTOLÓGICOS, MÉDICO	698,93	0,00	698,93
488	1967	08/10/2017	287913 - FUNDO MUNICIPAL DE SAÚDE DE RIBAS DO RIO PARDO	10.302.0308.2084	3.3.90.30.00 - Material de Consumo	81 - Transferências do Estado - FIS - Art. 2º da Lei nº 2.105/2000 (Alterado pela Lei nº 4.170/2012)	26457348000104	C.A. DISTRIBUIDORA DE PRODUTOS HOSPITALA	197,40	0,00	197,40
489	1967	08/10/2017	287913 - FUNDO MUNICIPAL DE SAÚDE DE RIBAS DO RIO PARDO	10.302.0308.2084	3.3.90.30.00 - Material de Consumo	81 - Transferências do Estado - FIS - Art. 2º da Lei nº 2.105/2000 (Alterado pela Lei nº 4.170/2012)	26457348000104	C.A. DISTRIBUIDORA DE PRODUTOS HOSPITALA	0,00	1.056,86	1.056,86
490	1968	08/10/2017	287913 - FUNDO MUNICIPAL DE SAÚDE DE RIBAS DO RIO PARDO	10.302.0308.2084	3.3.90.30.00 - Material de Consumo	81 - Transferências do Estado - FIS - Art. 2º da Lei nº 2.105/2000 (Alterado pela Lei nº 4.170/2012)	26457348000104	C.A. DISTRIBUIDORA DE PRODUTOS HOSPITALA	358,36	0,00	358,36
491	1968	08/10/2017	287913 - FUNDO MUNICIPAL DE SAÚDE DE RIBAS DO RIO PARDO	10.302.0308.2084	3.3.90.30.00 - Material de Consumo	81 - Transferências do Estado - FIS - Art. 2º da Lei nº 2.105/2000 (Alterado pela Lei nº 4.170/2012)	26457348000104	C.A. DISTRIBUIDORA DE PRODUTOS HOSPITALA	0,00	1.024,42	1.024,42
492	1971	08/10/2017	287913 - FUNDO MUNICIPAL DE SAÚDE DE RIBAS DO RIO PARDO	10.302.0308.2084	3.3.90.30.00 - Material de Consumo	81 - Transferências do Estado - FIS - Art. 2º da Lei nº 2.105/2000 (Alterado pela Lei nº 4.170/2012)	07947536000168	ODONTOMED CANAÃ LTDA - ME	0,00	994,52	994,52
493	1972	08/10/2017	287913 - FUNDO MUNICIPAL DE SAÚDE DE RIBAS DO RIO PARDO	10.302.0308.2084	3.3.90.30.00 - Material de Consumo	81 - Transferências do Estado - FIS - Art. 2º da Lei nº 2.105/2000 (Alterado pela Lei nº 4.170/2012)	07947536000168	ODONTOMED CANAÃ LTDA - ME	0,00	5.341,16	5.341,16
494	1973	08/10/2017	287913 - FUNDO MUNICIPAL DE SAÚDE DE RIBAS DO RIO PARDO	10.302.0308.2006	3.3.90.30.00 - Material de Consumo	02 - Receitas de Impostos e de Transferência de Impostos – Saúde	18941818000174	LITORALM COMERCIO PROD MEDICOS EIRELI ME	0,00	6.155,20	6.155,20
495	1973	08/10/2017	287913 - FUNDO MUNICIPAL DE SAÚDE DE RIBAS DO RIO PARDO	10.302.0308.2006	3.3.90.30.00 - Material de Consumo	02 - Receitas de Impostos e de Transferência de Impostos – Saúde	18941818000174	LITORALM COMERCIO PROD MEDICOS EIRELI ME	594,00	0,00	594,00
496	1974	08/10/2017	287913 - FUNDO MUNICIPAL DE SAÚDE DE RIBAS DO RIO PARDO	10.301.0304.2002	3.3.90.30.00 - Material de Consumo	14 - Transferência de Recursos do Sistema Único de Saúde - SUS – UNIÃO	18941818000174	LITORALM COMERCIO PROD MEDICOS EIRELI ME	3.276,50	0,00	3.276,50
497	1974	08/10/2017	287913 - FUNDO MUNICIPAL DE SAÚDE DE RIBAS DO RIO PARDO	10.301.0304.2002	3.3.90.30.00 - Material de Consumo	14 - Transferência de Recursos do Sistema Único de Saúde - SUS – UNIÃO	18941818000174	LITORALM COMERCIO PROD MEDICOS EIRELI ME	0,00	13.804,69	13.804,69
498	1978	08/10/2017	287913 - FUNDO MUNICIPAL DE SAÚDE DE RIBAS DO RIO PARDO	10.301.0304.2083	3.3.90.30.00 - Material de Consumo	02 - Receitas de Impostos e de Transferência de Impostos – Saúde	11745614000119	VALDIR SILVA JUNIOR - ME	0,00	0,01	0,01
499	1982	02/07/2017	288164 - PREFEITURA MUNICIPAL DE RIBAS DO RIO PARDO	04.122.0401.2115	3.3.90.39.00 - Outros Serviços de Terceiros – Pessoa Jurídica	00 - Recursos Ordinários	12039966000111	LINK CARD ADMINISTRADORA DE BENEFÍCIOS E	0,00	11.132,65	11.132,65
500	1982	02/07/2017	288164 - PREFEITURA MUNICIPAL DE RIBAS DO RIO PARDO	04.122.0401.2115	3.3.90.39.00 - Outros Serviços de Terceiros – Pessoa Jurídica	00 - Recursos Ordinários	12039966000111	LINK CARD ADMINISTRADORA DE BENEFÍCIOS E	7.753,28	0,00	7.753,28
501	1987	09/10/2017	287913 - FUNDO MUNICIPAL DE SAÚDE DE RIBAS DO RIO PARDO	10.122.0311.2077	3.3.90.39.00 - Outros Serviços de Terceiros – Pessoa Jurídica	02 - Receitas de Impostos e de Transferência de Impostos – Saúde	27262010000151	VEM & SER - VEM & SER CLINICA DE ASSISTE	0,00	12.600,00	12.600,00
502	1992	15/10/2017	287913 - FUNDO MUNICIPAL DE SAÚDE DE RIBAS DO RIO PARDO	10.122.0311.2077	3.3.90.39.00 - Outros Serviços de Terceiros – Pessoa Jurídica	02 - Receitas de Impostos e de Transferência de Impostos – Saúde	27262010000151	VEM & SER - VEM & SER CLINICA DE ASSISTE	0,00	10.800,00	10.800,00
503	1992	15/10/2017	287913 - FUNDO MUNICIPAL DE SAÚDE DE RIBAS DO RIO PARDO	10.122.0311.2077	3.3.90.39.00 - Outros Serviços de Terceiros – Pessoa Jurídica	02 - Receitas de Impostos e de Transferência de Impostos – Saúde	27262010000151	VEM & SER - VEM & SER CLINICA DE ASSISTE	1.800,00	0,00	1.800,00
504	1994	03/07/2017	288164 - PREFEITURA MUNICIPAL DE RIBAS DO RIO PARDO	12.306.0003.2025	3.3.90.30.00 - Material de Consumo	00 - Recursos Ordinários	05259774000155	WILSON RODRIGUES VASCONCELOS	0,01	0,00	0,01

Este documento é copia do original assinado digitalmente por: GISELDA RAMOS MEIRA - 20/09/18 11:02 / PAULO CESAR LIMA SILVEIRA - 20/09/18 11:14

505	1995	03/07/2017	288164 - PREFEITURA MUNICIPAL DE RIBAS DO RIO PARDO	12.306.0003.2025	3.3.90.30.00 - Material de Consumo	00 - Recursos Ordinários	11745614000119	VALDIR SILVA JUNIOR - ME	0,00	0,01	0,01
506	1996	15/10/2017	287913 - FUNDO MUNICIPAL DE SAÚDE DE RIBAS DO RIO PARDO	10.302.0308.2006	3.3.90.30.00 - Material de Consumo	14 - Transferência de Recursos do Sistema Único de Saúde - SUS – UNIÃO	44734671000151	CRISTALIA PRODUTOS QUÍMICOS FARMACEUTICO	0,00	2.053,50	2.053,50
507	1998	15/10/2017	287913 - FUNDO MUNICIPAL DE SAÚDE DE RIBAS DO RIO PARDO	10.302.0308.2006	3.3.90.30.00 - Material de Consumo	14 - Transferência de Recursos do Sistema Único de Saúde - SUS – UNIÃO	26396672000151	BRASMED COM. DE PRODUTOS HOSPITALARES EI	0,00	1.420,00	1.420,00
508	1999	15/10/2017	287913 - FUNDO MUNICIPAL DE SAÚDE DE RIBAS DO RIO PARDO	10.302.0308.2006	3.3.90.30.00 - Material de Consumo	02 - Receitas de Impostos e de Transferência de Impostos – Saúde	03321370000119	BRIATO COM. MED.-HOSP. SERV. EIRELI EPP	2.288,80	0,00	2.288,80
509	2000	15/10/2017	287913 - FUNDO MUNICIPAL DE SAÚDE DE RIBAS DO RIO PARDO	10.302.0308.2006	3.3.90.30.00 - Material de Consumo	14 - Transferência de Recursos do Sistema Único de Saúde - SUS – UNIÃO	03924435000110	DIMENSAO COMERCIO DE ARTIGOS MED HOSPITA	55,00	0,00	55,00
510	2000	15/10/2017	287913 - FUNDO MUNICIPAL DE SAÚDE DE RIBAS DO RIO PARDO	10.302.0308.2006	3.3.90.30.00 - Material de Consumo	14 - Transferência de Recursos do Sistema Único de Saúde - SUS – UNIÃO	03924435000110	DIMENSAO COMERCIO DE ARTIGOS MED HOSPITA	0,00	584,00	584,00
511	2001	15/10/2017	287913 - FUNDO MUNICIPAL DE SAÚDE DE RIBAS DO RIO PARDO	10.302.0308.2006	3.3.90.30.00 - Material de Consumo	14 - Transferência de Recursos do Sistema Único de Saúde - SUS – UNIÃO	02520829000140	DIMASTER COM. DE PRODUTOS HOSPIT. LTDA	14,20	0,00	14,20
512	2001	15/10/2017	287913 - FUNDO MUNICIPAL DE SAÚDE DE RIBAS DO RIO PARDO	10.302.0308.2006	3.3.90.30.00 - Material de Consumo	14 - Transferência de Recursos do Sistema Único de Saúde - SUS – UNIÃO	02520829000140	DIMASTER COM. DE PRODUTOS HOSPIT. LTDA	0,00	1.742,80	1.742,80
513	2002	15/10/2017	287913 - FUNDO MUNICIPAL DE SAÚDE DE RIBAS DO RIO PARDO	10.302.0308.2006	3.3.90.30.00 - Material de Consumo	14 - Transferência de Recursos do Sistema Único de Saúde - SUS – UNIÃO	26853028000165	CIRUMED COMERCIO LTDA	0,00	2.323,00	2.323,00
514	2005	15/10/2017	287913 - FUNDO MUNICIPAL DE SAÚDE DE RIBAS DO RIO PARDO	10.301.0304.2002	3.3.90.30.00 - Material de Consumo	14 - Transferência de Recursos do Sistema Único de Saúde - SUS – UNIÃO	26853028000165	CIRUMED COMERCIO LTDA	0,00	494,34	494,34
515	2015	15/10/2017	287913 - FUNDO MUNICIPAL DE SAÚDE DE RIBAS DO RIO PARDO	10.303.0305.2003	3.3.90.32.00 - Material, Bem ou Serviço para Distribuição Gratuita	14 - Transferência de Recursos do Sistema Único de Saúde - SUS – UNIÃO	10656587000145	CIRURGICA MS LTDA - EPP	0,00	91,00	91,00
516	2016	15/10/2017	287913 - FUNDO MUNICIPAL DE SAÚDE DE RIBAS DO RIO PARDO	10.302.0308.2006	3.3.90.30.00 - Material de Consumo	02 - Receitas de Impostos e de Transferência de Impostos – Saúde	10656587000145	CIRURGICA MS LTDA - EPP	0,00	309,00	309,00
517	2017	15/10/2017	287913 - FUNDO MUNICIPAL DE SAÚDE DE RIBAS DO RIO PARDO	10.302.0308.2006	3.3.90.30.00 - Material de Consumo	14 - Transferência de Recursos do Sistema Único de Saúde - SUS – UNIÃO	10656587000145	CIRURGICA MS LTDA - EPP	0,00	2.636,80	2.636,80
518	2017	15/10/2017	287913 - FUNDO MUNICIPAL DE SAÚDE DE RIBAS DO RIO PARDO	10.302.0308.2006	3.3.90.30.00 - Material de Consumo	14 - Transferência de Recursos do Sistema Único de Saúde - SUS – UNIÃO	10656587000145	CIRURGICA MS LTDA - EPP	630,00	0,00	630,00
519	2018	15/10/2017	287913 - FUNDO MUNICIPAL DE SAÚDE DE RIBAS DO RIO PARDO	10.302.0308.2006	3.3.90.30.00 - Material de Consumo	02 - Receitas de Impostos e de Transferência de Impostos – Saúde	03233805000173	MOCA COMERCIO DE MEDICAMENTOS LTDA	0,00	3.050,20	3.050,20
520	2019	15/10/2017	287913 - FUNDO MUNICIPAL DE SAÚDE DE RIBAS DO RIO PARDO	10.302.0308.2006	3.3.90.30.00 - Material de Consumo	02 - Receitas de Impostos e de Transferência de Impostos – Saúde	03233805000173	MOCA COMERCIO DE MEDICAMENTOS LTDA	0,00	2.843,60	2.843,60
521	2020	15/10/2017	287913 - FUNDO MUNICIPAL DE SAÚDE DE RIBAS DO RIO PARDO	10.301.0304.2002	3.3.90.30.00 - Material de Consumo	14 - Transferência de Recursos do Sistema Único de Saúde - SUS – UNIÃO	03233805000173	MOCA COMERCIO DE MEDICAMENTOS LTDA	0,00	135,00	135,00
522	2021	15/10/2017	287913 - FUNDO MUNICIPAL DE SAÚDE DE RIBAS DO RIO PARDO	10.302.0308.2006	3.3.90.30.00 - Material de Consumo	02 - Receitas de Impostos e de Transferência de Impostos – Saúde	67729178000491	COMERCIAL CIRURGICA RIOCLARENSE LTDA.	0,00	413,50	413,50
523	2022	15/10/2017	287913 - FUNDO MUNICIPAL DE SAÚDE DE RIBAS DO RIO PARDO	10.302.0308.2006	3.3.90.30.00 - Material de Consumo	14 - Transferência de Recursos do Sistema Único de Saúde - SUS – UNIÃO	67729178000491	COMERCIAL CIRURGICA RIOCLARENSE LTDA.	0,00	612,30	612,30
524	2023	04/07/2017	288164 - PREFEITURA MUNICIPAL DE RIBAS DO RIO PARDO	04.122.0203.2012	3.3.90.30.00 - Material de Consumo	00 - Recursos Ordinários	13984218000170	MS LIMP COM.VAREJ. PROD. HIG. LIMP. LTDA	0,00	52,54	52,54
525	2023	15/10/2017	287913 - FUNDO MUNICIPAL DE SAÚDE DE RIBAS DO RIO PARDO	10.302.0308.2006	3.3.90.30.00 - Material de Consumo	02 - Receitas de Impostos e de Transferência de Impostos – Saúde	10656587000145	CIRURGICA MS LTDA - EPP	3.865,35	0,00	3.865,35
526	2025	15/10/2017	287913 - FUNDO MUNICIPAL DE SAÚDE DE RIBAS DO RIO PARDO	10.301.0304.2002	3.3.90.30.00 - Material de Consumo	14 - Transferência de Recursos do Sistema Único de Saúde - SUS – UNIÃO	10656587000145	CIRURGICA MS LTDA - EPP	180,50	0,00	180,50
527	2027	04/07/2017	288164 - PREFEITURA MUNICIPAL DE RIBAS DO RIO PARDO	25.752.0401.2104	3.3.90.30.00 - Material de Consumo	17 - Contribuição para o Custeio dos Serviços de Iluminação Pública - COSIP	11997015000192	DILUZ COMERCIO MAT. ELETRICOS LTDA-EPP	7.991,50	0,00	7.991,50
528	2027	16/10/2017	287913 - FUNDO MUNICIPAL DE SAÚDE DE RIBAS DO RIO PARDO	10.122.0311.2077	3.3.90.39.00 - Outros Serviços de Terceiros – Pessoa Jurídica	02 - Receitas de Impostos e de Transferência de Impostos – Saúde	27262010000151	VEM & SER - VEM & SER CLINICA DE ASSISTE	4.880,00	0,00	4.880,00
529	2028	04/07/2017	288164 - PREFEITURA MUNICIPAL DE RIBAS DO RIO PARDO	25.752.0401.2104	3.3.90.30.00 - Material de Consumo	17 - Contribuição para o Custeio dos Serviços de Iluminação Pública - COSIP	11997015000192	DILUZ COMERCIO MAT. ELETRICOS LTDA-EPP	4.898,00	0,00	4.898,00
530	2028	16/10/2017	287913 - FUNDO MUNICIPAL DE SAÚDE DE RIBAS DO RIO PARDO	10.302.0308.2006	3.3.90.39.00 - Outros Serviços de Terceiros – Pessoa Jurídica	02 - Receitas de Impostos e de Transferência de Impostos – Saúde	10282540000169	VIEIRA & COSTA VIEIRA LTDA	41,08	0,00	41,08
531	2037	16/10/2017	287913 - FUNDO MUNICIPAL DE SAÚDE DE RIBAS DO RIO PARDO	10.302.0308.2006	3.3.90.30.00 - Material de Consumo	02 - Receitas de Impostos e de Transferência de Impostos – Saúde	03321370000119	BRIATO COM. MED.-HOSP. SERV. EIRELI EPP	0,00	3.055,40	3.055,40
532	2039	06/07/2017	288164 - PREFEITURA MUNICIPAL DE RIBAS DO RIO PARDO	04.122.0401.2114	3.3.90.30.00 - Material de Consumo	00 - Recursos Ordinários	05259774000155	WILSON RODRIGUES VASCONCELOS	139,96	0,00	139,96

Este documento é copia do original assinado digitalmente por: GISELDA RAMOS MEIRA - 20/09/18 11:02 / PAULO CESAR LIMA SILVEIRA - 20/09/18 11:14

533	2040	16/10/2017	287913 - FUNDO MUNICIPAL DE SAÚDE DE RIBAS DO RIO PARDO	10.302.0308.2006	3.3.90.30.00 - Material de Consumo	81 - Transferências do Estado - FIS - Art. 2º da Lei nº 2.105/2000 (Alterado pela Lei nº 4.170/2012)	00970175000121	M.S. DIAGNOSTICA LTDA	0,00	604,00	604,00
534	2041	16/10/2017	287913 - FUNDO MUNICIPAL DE SAÚDE DE RIBAS DO RIO PARDO	10.302.0308.2006	3.3.90.30.00 - Material de Consumo	02 - Receitas de Impostos e de Transferência de Impostos – Saúde	00970175000121	M.S. DIAGNOSTICA LTDA	0,00	600,00	600,00
535	2042	16/10/2017	287913 - FUNDO MUNICIPAL DE SAÚDE DE RIBAS DO RIO PARDO	10.302.0308.2006	3.3.90.30.00 - Material de Consumo	81 - Transferências do Estado - FIS - Art. 2º da Lei nº 2.105/2000 (Alterado pela Lei nº 4.170/2012)	00970175000121	M.S. DIAGNOSTICA LTDA	0,00	165,00	165,00
536	2043	16/10/2017	287913 - FUNDO MUNICIPAL DE SAÚDE DE RIBAS DO RIO PARDO	10.302.0308.2006	3.3.90.30.00 - Material de Consumo	14 - Transferência de Recursos do Sistema Único de Saúde - SUS – UNIÃO	07913192000176	JKLAB QUIMICA DIAGNÓSTICA E SEGURANÇA LT	0,00	180,45	180,45
537	2044	16/10/2017	287913 - FUNDO MUNICIPAL DE SAÚDE DE RIBAS DO RIO PARDO	10.302.0308.2006	3.3.90.30.00 - Material de Consumo	02 - Receitas de Impostos e de Transferência de Impostos – Saúde	07913192000176	JKLAB QUIMICA DIAGNÓSTICA E SEGURANÇA LT	0,00	1.215,52	1.215,52
538	2045	16/10/2017	287913 - FUNDO MUNICIPAL DE SAÚDE DE RIBAS DO RIO PARDO	10.302.0308.2006	3.3.90.30.00 - Material de Consumo	81 - Transferências do Estado - FIS - Art. 2º da Lei nº 2.105/2000 (Alterado pela Lei nº 4.170/2012)	07913192000176	JKLAB QUIMICA DIAGNÓSTICA E SEGURANÇA LT	0,00	424,88	424,88
539	2049	06/07/2017	288164 - PREFEITURA MUNICIPAL DE RIBAS DO RIO PARDO	27.812.0303.2112	3.3.90.39.00 - Outros Serviços de Terceiros – Pessoa Jurídica	00 - Recursos Ordinários	06879292000160	DINIZ AÇÃO EM MARKETING LTDA	310,60	0,00	310,60
540	2049	16/10/2017	287913 - FUNDO MUNICIPAL DE SAÚDE DE RIBAS DO RIO PARDO	10.122.0311.2076	3.3.90.30.00 - Material de Consumo	02 - Receitas de Impostos e de Transferência de Impostos – Saúde	20235675000127	MISSÕES COM. VAR. MAT. ESC. - EIRELI-ME	0,00	43,36	43,36
541	2053	18/10/2017	287913 - FUNDO MUNICIPAL DE SAÚDE DE RIBAS DO RIO PARDO	10.122.0311.2076	3.3.90.30.00 - Material de Consumo	02 - Receitas de Impostos e de Transferência de Impostos – Saúde	04083576000110	DROGARIA DROGADONI LTDA	327,00	0,00	327,00
542	2055	18/10/2017	287913 - FUNDO MUNICIPAL DE SAÚDE DE RIBAS DO RIO PARDO	10.122.0311.2076	3.3.90.30.00 - Material de Consumo	02 - Receitas de Impostos e de Transferência de Impostos – Saúde	01878521000109	QUEIROZ & SANTOS LTDA	10,00	0,00	10,00
543	2062	10/07/2017	288164 - PREFEITURA MUNICIPAL DE RIBAS DO RIO PARDO	04.122.0401.2114	3.3.90.30.00 - Material de Consumo	00 - Recursos Ordinários	27238515000180	TRADE PRODUTOS E SERVIÇOS - EIRELI - ME	176,00	0,00	176,00
544	2063	10/07/2017	288164 - PREFEITURA MUNICIPAL DE RIBAS DO RIO PARDO	04.122.0401.2114	3.3.90.30.00 - Material de Consumo	00 - Recursos Ordinários	27238515000180	TRADE PRODUTOS E SERVIÇOS - EIRELI - ME	554,57	0,00	554,57
545	2070	23/10/2017	287913 - FUNDO MUNICIPAL DE SAÚDE DE RIBAS DO RIO PARDO	10.302.0308.2006	3.3.90.30.00 - Material de Consumo	14 - Transferência de Recursos do Sistema Único de Saúde - SUS – UNIÃO	37549524000901	DMP - PNEUS E ACESSÓRIOS LTDA.	0,00	8.966,00	8.966,00
546	2076	11/07/2017	288164 - PREFEITURA MUNICIPAL DE RIBAS DO RIO PARDO	12.122.0301.2016	3.3.90.36.00 - Outros Serviços de Terceiros – Pessoa Física	01 - Receitas de Impostos e de Transferência de Impostos - Educação	27590992100	EDNA CHRISTINA BERGO DOMINGUES	0,00	4.315,86	4.315,86
547	2110	25/10/2017	287913 - FUNDO MUNICIPAL DE SAÚDE DE RIBAS DO RIO PARDO	10.302.0308.2006	3.1.90.13.00 - Obrigações Patronais	02 - Receitas de Impostos e de Transferência de Impostos – Saúde	17701982000141	INSS = HOSPITAL MUNICIPAL	0,00	43.224,87	43.224,87
548	2111	12/07/2017	288164 - PREFEITURA MUNICIPAL DE RIBAS DO RIO PARDO	04.122.0203.2012	3.3.90.39.00 - Outros Serviços de Terceiros – Pessoa Jurídica	00 - Recursos Ordinários	12039966000111	LINK CARD ADMINISTRADORA DE BENEFÍCIOS E	2.000,00	0,00	2.000,00
549	2111	25/10/2017	287913 - FUNDO MUNICIPAL DE SAÚDE DE RIBAS DO RIO PARDO	10.302.0308.2006	3.1.90.13.00 - Obrigações Patronais	02 - Receitas de Impostos e de Transferência de Impostos – Saúde	17701982000141	INSS - BLMAC/SAMU	0,00	5.671,37	5.671,37
550	2112	25/10/2017	287913 - FUNDO MUNICIPAL DE SAÚDE DE RIBAS DO RIO PARDO	10.122.0311.2076	3.1.90.13.00 - Obrigações Patronais	02 - Receitas de Impostos e de Transferência de Impostos – Saúde	17701982000141	INSS = SAÚDE (FMS)	0,00	8.834,01	8.834,01
551	2113	12/07/2017	288164 - PREFEITURA MUNICIPAL DE RIBAS DO RIO PARDO	08.244.0306.2036	3.3.90.39.00 - Outros Serviços de Terceiros – Pessoa Jurídica	00 - Recursos Ordinários	12039966000111	LINK CARD ADMINISTRADORA DE BENEFÍCIOS E	2.789,12	0,00	2.789,12
552	2113	25/10/2017	287913 - FUNDO MUNICIPAL DE SAÚDE DE RIBAS DO RIO PARDO	10.122.0311.2076	3.1.90.13.00 - Obrigações Patronais	02 - Receitas de Impostos e de Transferência de Impostos – Saúde	17701982000141	INSS = SAÚDE (FMS)	0,00	412,30	412,30
553	2114	25/10/2017	287913 - FUNDO MUNICIPAL DE SAÚDE DE RIBAS DO RIO PARDO	10.301.0304.2002	3.1.90.13.00 - Obrigações Patronais	02 - Receitas de Impostos e de Transferência de Impostos – Saúde	17701982000141	INSS = ATENÇÃO BASICA	0,00	26.183,39	26.183,39
554	2115	25/10/2017	287913 - FUNDO MUNICIPAL DE SAÚDE DE RIBAS DO RIO PARDO	10.305.0309.2088	3.1.90.13.00 - Obrigações Patronais	02 - Receitas de Impostos e de Transferência de Impostos – Saúde	17701982000141	INSS = VIGILÂNCIA EM SAÚDE	0,00	8.059,39	8.059,39
555	2116	25/10/2017	287913 - FUNDO MUNICIPAL DE SAÚDE DE RIBAS DO RIO PARDO	10.302.0308.2006	3.1.90.13.00 - Obrigações Patronais	02 - Receitas de Impostos e de Transferência de Impostos – Saúde	17701982000141	INSS = MAC	0,00	9.501,93	9.501,93
556	2117	25/10/2017	287913 - FUNDO MUNICIPAL DE SAÚDE DE RIBAS DO RIO PARDO	10.305.0309.2088	3.1.90.13.00 - Obrigações Patronais	14 - Transferência de Recursos do Sistema Único de Saúde - SUS – UNIÃO	17701982000141	INSS = COMBATE A DENGUE	0,00	2.843,64	2.843,64
557	2118	25/10/2017	287913 - FUNDO MUNICIPAL DE SAÚDE DE RIBAS DO RIO PARDO	10.301.0304.2083	3.1.90.13.00 - Obrigações Patronais	02 - Receitas de Impostos e de Transferência de Impostos – Saúde	17701982000141	INSS = PSF	0,00	16.793,96	16.793,96
558	2120	25/10/2017	287913 - FUNDO MUNICIPAL DE SAÚDE DE RIBAS DO RIO PARDO	10.122.0311.2076	3.3.90.39.00 - Outros Serviços de Terceiros – Pessoa Jurídica	02 - Receitas de Impostos e de Transferência de Impostos – Saúde	12158412000133	FERNANDA DE PAULA SILVA - EPP	161,55	0,00	161,55
559	2132	12/07/2017	288164 - PREFEITURA MUNICIPAL DE RIBAS DO RIO PARDO	04.122.0203.2012	3.3.90.39.00 - Outros Serviços de Terceiros – Pessoa Jurídica	00 - Recursos Ordinários	06048539000105	SH INFORMÁTICA LTDA	294,02	0,00	294,02
560	2132	29/10/2017	287913 - FUNDO MUNICIPAL DE SAÚDE DE RIBAS DO RIO PARDO	10.304.0309.2007	3.1.90.13.00 - Obrigações Patronais	02 - Receitas de Impostos e de Transferência de Impostos – Saúde	17701982000141	F.G.T.S.	0,00	8.790,27	8.790,27

Este documento é copia do original assinado digitalmente por: GISELDA RAMOS MEIRA - 20/09/18 11:02 / PAULO CESAR LIMA SILVEIRA - 20/09/18 11:14

561	2143	31/10/2017	287913 - FUNDO MUNICIPAL DE SAÚDE DE RIBAS DO RIO PARDO	10.302.0308.2006	3.3.90.39.00 - Outros Serviços de Terceiros – Pessoa Jurídica	02 - Receitas de Impostos e de Transferência de Impostos – Saúde	10282540000169	VIEIRA & COSTA VIEIRA LTDA	1,22	0,00	1,22
562	2144	31/10/2017	287913 - FUNDO MUNICIPAL DE SAÚDE DE RIBAS DO RIO PARDO	10.302.0308.2006	3.3.90.39.00 - Outros Serviços de Terceiros – Pessoa Jurídica	02 - Receitas de Impostos e de Transferência de Impostos – Saúde	27071056000193	LARA MARIA SOUTO PÁDUA ? ME	1,03	0,00	1,03
563	2145	16/07/2017	288164 - PREFEITURA MUNICIPAL DE RIBAS DO RIO PARDO	12.365.0301.2017	3.3.90.30.00 - Material de Consumo	01 - Receitas de Impostos e de Transferência de Impostos - Educação	18493600000102	C.L.R. COMERCIAL MAT. LIMPEZA EIRELI-ME	399,50	0,00	399,50
564	2145	31/10/2017	287913 - FUNDO MUNICIPAL DE SAÚDE DE RIBAS DO RIO PARDO	10.302.0308.2006	3.3.90.36.00 - Outros Serviços de Terceiros – Pessoa Física	02 - Receitas de Impostos e de Transferência de Impostos – Saúde	07332890100	MARCONDES MOREIRA DE SOUSA	0,60	0,00	0,60
565	2146	31/10/2017	287913 - FUNDO MUNICIPAL DE SAÚDE DE RIBAS DO RIO PARDO	10.302.0308.2006	3.3.90.36.00 - Outros Serviços de Terceiros – Pessoa Física	02 - Receitas de Impostos e de Transferência de Impostos – Saúde	04529235149	JOSE MARIA MARQUES DOMNGUES	1,53	0,00	1,53
566	2147	31/10/2017	287913 - FUNDO MUNICIPAL DE SAÚDE DE RIBAS DO RIO PARDO	10.301.0304.2002	3.3.90.39.00 - Outros Serviços de Terceiros – Pessoa Jurídica	02 - Receitas de Impostos e de Transferência de Impostos – Saúde	23094367000117	EVANDRO TAMPELLINI FURLAN - ME	1,05	0,00	1,05
567	2150	31/10/2017	287913 - FUNDO MUNICIPAL DE SAÚDE DE RIBAS DO RIO PARDO	10.302.0308.2006	3.3.90.39.00 - Outros Serviços de Terceiros – Pessoa Jurídica	02 - Receitas de Impostos e de Transferência de Impostos – Saúde	24205416000104	GOZALO & GOZALO LTDA. ? ME	0,26	0,00	0,26
568	2151	31/10/2017	287913 - FUNDO MUNICIPAL DE SAÚDE DE RIBAS DO RIO PARDO	10.302.0308.2006	3.3.90.39.00 - Outros Serviços de Terceiros – Pessoa Jurídica	02 - Receitas de Impostos e de Transferência de Impostos – Saúde	04905271000147	SILVIA CHRISTINA PEREIRA MARINHO ? ME	0,76	0,00	0,76
569	2152	31/10/2017	287913 - FUNDO MUNICIPAL DE SAÚDE DE RIBAS DO RIO PARDO	10.302.0308.2006	3.3.90.36.00 - Outros Serviços de Terceiros – Pessoa Física	02 - Receitas de Impostos e de Transferência de Impostos – Saúde	89249976100	GESMAR FERREIRA BORGES JUNIOR	0,83	0,00	0,83
570	2153	31/10/2017	287913 - FUNDO MUNICIPAL DE SAÚDE DE RIBAS DO RIO PARDO	10.302.0308.2006	3.3.90.36.00 - Outros Serviços de Terceiros – Pessoa Física	02 - Receitas de Impostos e de Transferência de Impostos – Saúde	21935885898	MARCELO WAINER MOTTA ABDELNUR	0,32	0,00	0,32
571	2154	18/07/2017	288164 - PREFEITURA MUNICIPAL DE RIBAS DO RIO PARDO	15.451.0401.1067	4.4.90.51.00 - Obras e Instalações	00 - Recursos Ordinários	05864917000158	CONSTRUTORA RIAL LTDA	54.005,35	0,00	54.005,35
572	2154	31/10/2017	287913 - FUNDO MUNICIPAL DE SAÚDE DE RIBAS DO RIO PARDO	10.302.0308.2006	3.3.90.36.00 - Outros Serviços de Terceiros – Pessoa Física	02 - Receitas de Impostos e de Transferência de Impostos – Saúde	39832003890	GUILHERME OLIVEIRA PLACCO	0,38	0,00	0,38
573	2155	31/10/2017	287913 - FUNDO MUNICIPAL DE SAÚDE DE RIBAS DO RIO PARDO	10.302.0308.2006	3.3.90.36.00 - Outros Serviços de Terceiros – Pessoa Física	02 - Receitas de Impostos e de Transferência de Impostos – Saúde	01364397137	CAMILA ARANTES INSUELA	0,36	0,00	0,36
574	2156	31/10/2017	287913 - FUNDO MUNICIPAL DE SAÚDE DE RIBAS DO RIO PARDO	10.305.0309.2088	3.3.90.39.00 - Outros Serviços de Terceiros – Pessoa Jurídica	14 - Transferência de Recursos do Sistema Único de Saúde - SUS – UNIÃO	06048539000105	SH INFORMÁTICA LTDA	169,31	0,00	169,31
575	2157	31/10/2017	287913 - FUNDO MUNICIPAL DE SAÚDE DE RIBAS DO RIO PARDO	10.302.0308.2006	3.3.90.39.00 - Outros Serviços de Terceiros – Pessoa Jurídica	02 - Receitas de Impostos e de Transferência de Impostos – Saúde	19674806000193	JERRY & MARQUES ASSISTÊNCIA MÉDICA E ENF	2,62	0,00	2,62
576	2158	31/10/2017	287913 - FUNDO MUNICIPAL DE SAÚDE DE RIBAS DO RIO PARDO	10.302.0308.2006	3.3.90.39.00 - Outros Serviços de Terceiros – Pessoa Jurídica	02 - Receitas de Impostos e de Transferência de Impostos – Saúde	19674806000193	JERRY & MARQUES ASSISTÊNCIA MÉDICA E ENF	1,33	0,00	1,33
577	2159	31/10/2017	287913 - FUNDO MUNICIPAL DE SAÚDE DE RIBAS DO RIO PARDO	10.302.0308.2006	3.3.90.39.00 - Outros Serviços de Terceiros – Pessoa Jurídica	02 - Receitas de Impostos e de Transferência de Impostos – Saúde	28376801000175	PAZ & BORTOLATO CLINICA MÉDICA LTDA - ME	0,12	0,00	0,12
578	2161	31/10/2017	287913 - FUNDO MUNICIPAL DE SAÚDE DE RIBAS DO RIO PARDO	10.122.0311.2076	3.3.90.14.00 - Diárias – Civil	02 - Receitas de Impostos e de Transferência de Impostos – Saúde	36752665168	MARIO GONCALVES AZEVEDO	0,00	386,24	386,24
579	2163	20/07/2017	288164 - PREFEITURA MUNICIPAL DE RIBAS DO RIO PARDO	04.122.0401.2115	3.3.90.30.00 - Material de Consumo	00 - Recursos Ordinários	17507165000157	DONIZETE GONÇALVES - ME	540,95	0,00	540,95
580	2181	24/07/2017	288164 - PREFEITURA MUNICIPAL DE RIBAS DO RIO PARDO	12.364.0301.2033	3.3.90.39.00 - Outros Serviços de Terceiros – Pessoa Jurídica	00 - Recursos Ordinários	03409286000151	VIATUR TRANSPORTE E TURISMO EIRELI	63,98	0,00	63,98
581	2186	09/11/2017	287913 - FUNDO MUNICIPAL DE SAÚDE DE RIBAS DO RIO PARDO	10.122.0311.2076	3.3.90.30.00 - Material de Consumo	02 - Receitas de Impostos e de Transferência de Impostos – Saúde	26727559000101	COMERCIAL COSTA LEITE EIRELI EPP	0,00	140,35	140,35
582	2187	09/11/2017	287913 - FUNDO MUNICIPAL DE SAÚDE DE RIBAS DO RIO PARDO	10.301.0304.2083	3.3.90.30.00 - Material de Consumo	14 - Transferência de Recursos do Sistema Único de Saúde - SUS – UNIÃO	12772384000140	LUCELENE BARBOSA NUNES ASSIS - ME	0,00	7,65	7,65
583	2188	09/11/2017	287913 - FUNDO MUNICIPAL DE SAÚDE DE RIBAS DO RIO PARDO	10.302.0308.2006	3.3.90.30.00 - Material de Consumo	02 - Receitas de Impostos e de Transferência de Impostos – Saúde	12772384000140	LUCELENE BARBOSA NUNES ASSIS - ME	0,00	1.683,13	1.683,13
584	2188	24/07/2017	288164 - PREFEITURA MUNICIPAL DE RIBAS DO RIO PARDO	26.782.0401.2107	3.3.90.39.00 - Outros Serviços de Terceiros – Pessoa Jurídica	80 - Transferências do Estado – FUNDERSUL- Lei Estadual nº 1.963/1999 e Art. 2º, I, II, III e Art. 4º § 1º da Lei Estadual nº 3.140/2005.	12039966000111	LINK CARD ADMINISTRADORA DE BENEFÍCIOS E	0,00	1.495,46	1.495,46
585	2189	24/07/2017	288164 - PREFEITURA MUNICIPAL DE RIBAS DO RIO PARDO	12.361.0002.2055	3.3.90.39.00 - Outros Serviços de Terceiros – Pessoa Jurídica	01 - Receitas de Impostos e de Transferência de Impostos - Educação	27351905000162	IVAN ALVES DOS SANTOS 00672765128	18.295,20	0,00	18.295,20

Este documento é copia do original assinado digitalmente por: GISELDA RAMOS MEIRA - 20/09/18 11:02 / PAULO CESAR LIMA SILVEIRA - 20/09/18 11:14

586	2190	24/07/2017	288164 - PREFEITURA MUNICIPAL DE RIBAS DO RIO PARDO	12.361.0002.2055	3.3.90.39.00 - Outros Serviços de Terceiros – Pessoa Jurídica	01 - Receitas de Impostos e de Transferência de Impostos - Educação	27068938000108	SOUZA & MATIASSI - TRANSPORTES LTDA.-ME	25.649,60	0,00	25.649,60
587	2191	09/11/2017	287913 - FUNDO MUNICIPAL DE SAÚDE DE RIBAS DO RIO PARDO	10.302.0308.2006	3.3.90.30.00 - Material de Consumo	02 - Receitas de Impostos e de Transferência de Impostos – Saúde	18729614000174	POTENCIAL COMERCIO E SERV. - EIREILI EPP	0,00	418,40	418,40
588	2191	24/07/2017	288164 - PREFEITURA MUNICIPAL DE RIBAS DO RIO PARDO	12.361.0002.2055	3.3.90.39.00 - Outros Serviços de Terceiros – Pessoa Jurídica	01 - Receitas de Impostos e de Transferência de Impostos - Educação	05445014000132	ODILON DE OLIVEIRA REZENDE - ME	20.156,85	0,00	20.156,85
589	2192	09/11/2017	287913 - FUNDO MUNICIPAL DE SAÚDE DE RIBAS DO RIO PARDO	10.301.0304.2083	3.3.90.30.00 - Material de Consumo	14 - Transferência de Recursos do Sistema Único de Saúde - SUS – UNIÃO	18729614000174	POTENCIAL COMERCIO E SERV. - EIREILI EPP	0,00	1.292,80	1.292,80
590	2192	24/07/2017	288164 - PREFEITURA MUNICIPAL DE RIBAS DO RIO PARDO	12.361.0002.2055	3.3.90.39.00 - Outros Serviços de Terceiros – Pessoa Jurídica	01 - Receitas de Impostos e de Transferência de Impostos - Educação	24039622000191	YNGRID BEATRIZ BELTRAM DE SOUZA - ME	39.248,97	0,00	39.248,97
591	2193	09/11/2017	287913 - FUNDO MUNICIPAL DE SAÚDE DE RIBAS DO RIO PARDO	10.302.0308.2006	3.3.90.30.00 - Material de Consumo	02 - Receitas de Impostos e de Transferência de Impostos – Saúde	18729614000174	POTENCIAL COMERCIO E SERV. - EIREILI EPP	0,00	501,60	501,60
592	2194	09/11/2017	287913 - FUNDO MUNICIPAL DE SAÚDE DE RIBAS DO RIO PARDO	10.302.0308.2006	3.3.90.30.00 - Material de Consumo	02 - Receitas de Impostos e de Transferência de Impostos – Saúde	13984218000170	MS LIMP COM.VAREJ. PROD. HIG. LIMP. LTDA	0,00	4.330,12	4.330,12
593	2195	09/11/2017	287913 - FUNDO MUNICIPAL DE SAÚDE DE RIBAS DO RIO PARDO	10.301.0304.2083	3.3.90.30.00 - Material de Consumo	14 - Transferência de Recursos do Sistema Único de Saúde - SUS – UNIÃO	13984218000170	MS LIMP COM.VAREJ. PROD. HIG. LIMP. LTDA	0,00	11.152,10	11.152,10
594	2199	09/11/2017	287913 - FUNDO MUNICIPAL DE SAÚDE DE RIBAS DO RIO PARDO	10.301.0304.2083	3.3.90.30.00 - Material de Consumo	14 - Transferência de Recursos do Sistema Único de Saúde - SUS – UNIÃO	03442776000150	BIO LIMP PRODUTOS PARA LIMPEZA LTDA-ME	0,00	145,00	145,00
595	2200	09/11/2017	287913 - FUNDO MUNICIPAL DE SAÚDE DE RIBAS DO RIO PARDO	10.302.0308.2006	3.3.90.30.00 - Material de Consumo	02 - Receitas de Impostos e de Transferência de Impostos – Saúde	03442776000150	BIO LIMP PRODUTOS PARA LIMPEZA LTDA-ME	0,00	2.556,50	2.556,50
596	2210	09/11/2017	287913 - FUNDO MUNICIPAL DE SAÚDE DE RIBAS DO RIO PARDO	10.122.0311.2076	3.3.90.39.00 - Outros Serviços de Terceiros – Pessoa Jurídica	02 - Receitas de Impostos e de Transferência de Impostos – Saúde	06048539000105	SH INFORMÁTICA LTDA	0,54	0,00	0,54
597	2211	26/07/2017	288164 - PREFEITURA MUNICIPAL DE RIBAS DO RIO PARDO	26.782.0401.2107	3.3.90.39.00 - Outros Serviços de Terceiros – Pessoa Jurídica	80 - Transferências do Estado – FUNDERSUL- Lei Estadual nº 1.963/1999 e Art. 2º, I, II, III e Art. 4º § 1º da Lei Estadual nº 3.140/2005.	12039966000111	LINK CARD ADMINISTRADORA DE BENEFÍCIOS E	0,00	31.421,98	31.421,98
598	2214	12/11/2017	287913 - FUNDO MUNICIPAL DE SAÚDE DE RIBAS DO RIO PARDO	10.302.0308.2006	3.3.90.30.00 - Material de Consumo	02 - Receitas de Impostos e de Transferência de Impostos – Saúde	59650556000176	MACOM INSTRUMENTAL CIRÚRGICO IND. LTDA.	0,00	1.064,78	1.064,78
599	2217	26/07/2017	288164 - PREFEITURA MUNICIPAL DE RIBAS DO RIO PARDO	04.122.0201.2010	3.1.90.94.00 - Indenizações e Restituições Trabalhistas	00 - Recursos Ordinários	95618333104	SERGIO RODRIGUES SILVA	0,00	388,86	388,86
600	2218	26/07/2017	288164 - PREFEITURA MUNICIPAL DE RIBAS DO RIO PARDO	08.244.0306.2036	3.1.90.94.00 - Indenizações e Restituições Trabalhistas	00 - Recursos Ordinários	02543366121	SILVANA MARQUES NUNES	0,00	3.763,27	3.763,27
601	2219	13/11/2017	287913 - FUNDO MUNICIPAL DE SAÚDE DE RIBAS DO RIO PARDO	10.302.0308.2006	3.3.90.30.00 - Material de Consumo	81 - Transferências do Estado - FIS - Art. 2º da Lei nº 2.105/2000 (Alterado pela Lei nº 4.170/2012)	00970175000121	M.S. DIAGNOSTICA LTDA	0,00	550,00	550,00
602	2220	13/11/2017	287913 - FUNDO MUNICIPAL DE SAÚDE DE RIBAS DO RIO PARDO	10.302.0308.2006	3.3.90.30.00 - Material de Consumo	81 - Transferências do Estado - FIS - Art. 2º da Lei nº 2.105/2000 (Alterado pela Lei nº 4.170/2012)	00970175000121	M.S. DIAGNOSTICA LTDA	0,00	54,00	54,00
603	2223	13/11/2017	287913 - FUNDO MUNICIPAL DE SAÚDE DE RIBAS DO RIO PARDO	10.302.0308.2006	3.3.90.30.00 - Material de Consumo	02 - Receitas de Impostos e de Transferência de Impostos – Saúde	07913192000176	JKLAB QUIMICA DIAGNÓSTICA E SEGURANÇA LT	0,00	480,00	480,00
604	2227	13/11/2017	287913 - FUNDO MUNICIPAL DE SAÚDE DE RIBAS DO RIO PARDO	10.302.0308.2006	3.3.90.30.00 - Material de Consumo	02 - Receitas de Impostos e de Transferência de Impostos – Saúde	05259774000155	WILSON RODRIGUES VASCONCELOS	0,00	1,00	1,00
605	2240	13/11/2017	287913 - FUNDO MUNICIPAL DE SAÚDE DE RIBAS DO RIO PARDO	10.302.0308.2006	3.3.90.30.00 - Material de Consumo	14 - Transferência de Recursos do Sistema Único de Saúde - SUS – UNIÃO	10396394000100	DIAGNOLAB LABORATÓRIOS EIRELI EPP	0,00	238,80	238,80
606	2241	13/11/2017	287913 - FUNDO MUNICIPAL DE SAÚDE DE RIBAS DO RIO PARDO	10.302.0308.2006	3.3.90.30.00 - Material de Consumo	81 - Transferências do Estado - FIS - Art. 2º da Lei nº 2.105/2000 (Alterado pela Lei nº 4.170/2012)	10396394000100	DIAGNOLAB LABORATÓRIOS EIRELI EPP	0,00	70,00	70,00
607	2242	13/11/2017	287913 - FUNDO MUNICIPAL DE SAÚDE DE RIBAS DO RIO PARDO	10.302.0308.2006	3.3.90.30.00 - Material de Consumo	02 - Receitas de Impostos e de Transferência de Impostos – Saúde	10396394000100	DIAGNOLAB LABORATÓRIOS EIRELI EPP	0,00	42,00	42,00
608	2247	15/11/2017	287913 - FUNDO MUNICIPAL DE SAÚDE DE RIBAS DO RIO PARDO	10.122.0311.2076	3.3.90.30.00 - Material de Consumo	02 - Receitas de Impostos e de Transferência de Impostos – Saúde	05155405000112	CLINICA NUTRICIONAL LTDA	0,00	80,00	80,00
609	2247	15/11/2017	287913 - FUNDO MUNICIPAL DE SAÚDE DE RIBAS DO RIO PARDO	10.122.0311.2076	3.3.90.30.00 - Material de Consumo	02 - Receitas de Impostos e de Transferência de Impostos – Saúde	05155405000112	CLINICA NUTRICIONAL LTDA	560,00	0,00	560,00
610	2248	15/11/2017	287913 - FUNDO MUNICIPAL DE SAÚDE DE RIBAS DO RIO PARDO	10.122.0311.2076	3.3.90.30.00 - Material de Consumo	02 - Receitas de Impostos e de Transferência de Impostos – Saúde	03527705000150	COMERCIAL T & C LTDA	0,00	660,00	660,00
611	2249	15/11/2017	287913 - FUNDO MUNICIPAL DE SAÚDE DE RIBAS DO RIO PARDO	10.302.0308.2006	3.3.90.30.00 - Material de Consumo	02 - Receitas de Impostos e de Transferência de Impostos – Saúde	26853028000165	CIRUMED COMERCIO LTDA	0,00	2.338,00	2.338,00
612	2249	15/11/2017	287913 - FUNDO MUNICIPAL DE SAÚDE DE RIBAS DO RIO PARDO	10.302.0308.2006	3.3.90.30.00 - Material de Consumo	02 - Receitas de Impostos e de Transferência de Impostos – Saúde	26853028000165	CIRUMED COMERCIO LTDA	992,00	0,00	992,00

Este documento é copia do original assinado digitalmente por: GISELDA RAMOS MEIRA - 20/09/18 11:02 / PAULO CESAR LIMA SILVEIRA - 20/09/18 11:14

613	2250	15/11/2017	287913 - FUNDO MUNICIPAL DE SAÚDE DE RIBAS DO RIO PARDO	10.302.0308.2006	3.3.90.30.00 - Material de Consumo	14 - Transferência de Recursos do Sistema Único de Saúde - SUS – UNIÃO	26853028000165	CIRUMED COMERCIO LTDA	0,00	14.881,50	14.881,50
614	2251	15/11/2017	287913 - FUNDO MUNICIPAL DE SAÚDE DE RIBAS DO RIO PARDO	10.302.0308.2006	3.3.90.30.00 - Material de Consumo	14 - Transferência de Recursos do Sistema Único de Saúde - SUS – UNIÃO	26853028000165	CIRUMED COMERCIO LTDA	0,00	6.118,92	6.118,92
615	2264	19/11/2017	287913 - FUNDO MUNICIPAL DE SAÚDE DE RIBAS DO RIO PARDO	10.122.0311.2076	3.3.90.39.00 - Outros Serviços de Terceiros – Pessoa Jurídica	81 - Transferências do Estado - FIS - Art. 2º da Lei nº 2.105/2000 (Alterado pela Lei nº 4.170/2012)	22306685000131	JOSE AMERICO DOS SANTOS - ME	0,00	3.675,00	3.675,00
616	2266	19/11/2017	287913 - FUNDO MUNICIPAL DE SAÚDE DE RIBAS DO RIO PARDO	10.122.0311.2076	3.3.90.30.00 - Material de Consumo	02 - Receitas de Impostos e de Transferência de Impostos – Saúde	26727559000101	COMERCIAL COSTA LEITE EIRELI EPP	0,00	121,55	121,55
617	2270	30/07/2017	288164 - PREFEITURA MUNICIPAL DE RIBAS DO RIO PARDO	27.812.0303.2112	3.3.90.30.00 - Material de Consumo	00 - Recursos Ordinários	27238515000180	TRADE PRODUTOS E SERVIÇOS - EIRELI - ME	22,00	0,00	22,00
618	2271	30/07/2017	288164 - PREFEITURA MUNICIPAL DE RIBAS DO RIO PARDO	27.812.0303.2112	3.3.90.30.00 - Material de Consumo	00 - Recursos Ordinários	07026824000180	EMBUTIDOS TRADIÇÃO EIRELI	81,86	0,00	81,86
619	2277	21/11/2017	287913 - FUNDO MUNICIPAL DE SAÚDE DE RIBAS DO RIO PARDO	10.302.0308.2006	3.3.90.30.00 - Material de Consumo	02 - Receitas de Impostos e de Transferência de Impostos – Saúde	05259774000155	WILSON RODRIGUES VASCONCELOS	0,00	27,95	27,95
620	2280	21/11/2017	287913 - FUNDO MUNICIPAL DE SAÚDE DE RIBAS DO RIO PARDO	10.302.0308.2006	3.3.90.30.00 - Material de Consumo	02 - Receitas de Impostos e de Transferência de Impostos – Saúde	05259774000155	WILSON RODRIGUES VASCONCELOS	0,00	78,00	78,00
621	2282	21/11/2017	287913 - FUNDO MUNICIPAL DE SAÚDE DE RIBAS DO RIO PARDO	10.302.0308.2006	3.3.90.30.00 - Material de Consumo	02 - Receitas de Impostos e de Transferência de Impostos – Saúde	05259774000155	WILSON RODRIGUES VASCONCELOS	0,00	286,19	286,19
622	2290	22/11/2017	287913 - FUNDO MUNICIPAL DE SAÚDE DE RIBAS DO RIO PARDO	10.302.0308.2006	3.3.90.30.00 - Material de Consumo	02 - Receitas de Impostos e de Transferência de Impostos – Saúde	03321370000119	BRIATO COM. MED.-HOSP. SERV. EIRELI EPP	0,00	2.419,60	2.419,60
623	2291	22/11/2017	287913 - FUNDO MUNICIPAL DE SAÚDE DE RIBAS DO RIO PARDO	10.302.0308.2006	3.3.90.30.00 - Material de Consumo	14 - Transferência de Recursos do Sistema Único de Saúde - SUS – UNIÃO	26853028000165	CIRUMED COMERCIO LTDA	0,00	992,52	992,52
624	2297	22/11/2017	287913 - FUNDO MUNICIPAL DE SAÚDE DE RIBAS DO RIO PARDO	10.302.0308.2006	3.3.90.30.00 - Material de Consumo	14 - Transferência de Recursos do Sistema Único de Saúde - SUS – UNIÃO	26853028000165	CIRUMED COMERCIO LTDA	4.773,00	0,00	4.773,00
625	2297	22/11/2017	287913 - FUNDO MUNICIPAL DE SAÚDE DE RIBAS DO RIO PARDO	10.302.0308.2006	3.3.90.30.00 - Material de Consumo	14 - Transferência de Recursos do Sistema Único de Saúde - SUS – UNIÃO	26853028000165	CIRUMED COMERCIO LTDA	0,00	2.909,00	2.909,00
626	2300	01/08/2017	288164 - PREFEITURA MUNICIPAL DE RIBAS DO RIO PARDO	04.122.0203.2012	3.3.90.30.00 - Material de Consumo	00 - Recursos Ordinários	11127448000197	JOAO CORREIA DE MELLO - ME	109,00	0,00	109,00
627	2301	01/08/2017	288164 - PREFEITURA MUNICIPAL DE RIBAS DO RIO PARDO	04.122.0201.2010	3.3.90.30.00 - Material de Consumo	00 - Recursos Ordinários	11127448000197	JOAO CORREIA DE MELLO - ME	232,00	0,00	232,00
628	2312	22/11/2017	287913 - FUNDO MUNICIPAL DE SAÚDE DE RIBAS DO RIO PARDO	10.122.0311.2076	3.1.90.13.00 - Obrigações Patronais	02 - Receitas de Impostos e de Transferência de Impostos – Saúde	17701982000141	INSS = SECR. DE SAUDE	0,00	13.100,71	13.100,71
629	2313	22/11/2017	287913 - FUNDO MUNICIPAL DE SAÚDE DE RIBAS DO RIO PARDO	10.301.0304.2002	3.1.90.13.00 - Obrigações Patronais	02 - Receitas de Impostos e de Transferência de Impostos – Saúde	17701982000141	INSS = ATENÇÃO BASICA	0,00	540,00	540,00
630	2314	22/11/2017	287913 - FUNDO MUNICIPAL DE SAÚDE DE RIBAS DO RIO PARDO	10.301.0304.2083	3.1.90.13.00 - Obrigações Patronais	02 - Receitas de Impostos e de Transferência de Impostos – Saúde	17701982000141	INSS = PSF	0,00	20.313,75	20.313,75
631	2315	22/11/2017	287913 - FUNDO MUNICIPAL DE SAÚDE DE RIBAS DO RIO PARDO	10.305.0309.2088	3.1.90.13.00 - Obrigações Patronais	14 - Transferência de Recursos do Sistema Único de Saúde - SUS – UNIÃO	17701982000141	INSS = COMBATE A DENGUE	0,00	2.843,64	2.843,64
632	2316	22/11/2017	287913 - FUNDO MUNICIPAL DE SAÚDE DE RIBAS DO RIO PARDO	10.302.0308.2006	3.1.90.13.00 - Obrigações Patronais	02 - Receitas de Impostos e de Transferência de Impostos – Saúde	17701982000141	INSS = MAC	0,00	9.298,77	9.298,77
633	2317	22/11/2017	287913 - FUNDO MUNICIPAL DE SAÚDE DE RIBAS DO RIO PARDO	10.122.0311.2076	3.1.90.13.00 - Obrigações Patronais	02 - Receitas de Impostos e de Transferência de Impostos – Saúde	17701982000141	INSS = F M S	0,00	359,10	359,10
634	2318	22/11/2017	287913 - FUNDO MUNICIPAL DE SAÚDE DE RIBAS DO RIO PARDO	10.122.0311.2076	3.1.90.13.00 - Obrigações Patronais	02 - Receitas de Impostos e de Transferência de Impostos – Saúde	17701982000141	INSS = F M S	0,00	8.930,30	8.930,30
635	2319	22/11/2017	287913 - FUNDO MUNICIPAL DE SAÚDE DE RIBAS DO RIO PARDO	10.302.0308.2006	3.1.90.13.00 - Obrigações Patronais	02 - Receitas de Impostos e de Transferência de Impostos – Saúde	17701982000141	INSS - BLMAC/SAMU	0,00	5.717,54	5.717,54
636	2320	22/11/2017	287913 - FUNDO MUNICIPAL DE SAÚDE DE RIBAS DO RIO PARDO	10.302.0308.2006	3.1.90.13.00 - Obrigações Patronais	02 - Receitas de Impostos e de Transferência de Impostos – Saúde	17701982000141	INSS = HOSPITAL MUNICIPAL	0,00	47.827,11	47.827,11
637	2321	22/11/2017	287913 - FUNDO MUNICIPAL DE SAÚDE DE RIBAS DO RIO PARDO	10.301.0304.2002	3.1.90.13.00 - Obrigações Patronais	02 - Receitas de Impostos e de Transferência de Impostos – Saúde	17701982000141	INSS = ATENÇÃO BASICA	0,00	26.111,17	26.111,17
638	2322	22/11/2017	287913 - FUNDO MUNICIPAL DE SAÚDE DE RIBAS DO RIO PARDO	10.305.0309.2088	3.1.90.13.00 - Obrigações Patronais	02 - Receitas de Impostos e de Transferência de Impostos – Saúde	17701982000141	INSS = VIGILÂNCIA EM SAÚDE	0,00	7.964,92	7.964,92
639	2326	22/11/2017	287913 - FUNDO MUNICIPAL DE SAÚDE DE RIBAS DO RIO PARDO	10.301.0304.2002	3.3.90.39.00 - Outros Serviços de Terceiros – Pessoa Jurídica	02 - Receitas de Impostos e de Transferência de Impostos – Saúde	23094367000117	EVANDRO TAMPELLINI FURLAN - ME	1,05	0,00	1,05
640	2328	22/11/2017	287913 - FUNDO MUNICIPAL DE SAÚDE DE RIBAS DO RIO PARDO	10.302.0308.2006	3.3.90.36.00 - Outros Serviços de Terceiros – Pessoa Física	02 - Receitas de Impostos e de Transferência de Impostos – Saúde	01364397137	CAMILA ARANTES INSUELA	0,20	0,00	0,20

Este documento é copia do original assinado digitalmente por: GISELDA RAMOS MEIRA - 20/09/18 11:02 / PAULO CESAR LIMA SILVEIRA - 20/09/18 11:14

641	2329	22/11/2017	287913 - FUNDO MUNICIPAL DE SAÚDE DE RIBAS DO RIO PARDO	10.302.0308.2006	3.3.90.39.00 - Outros Serviços de Terceiros – Pessoa Jurídica	02 - Receitas de Impostos e de Transferência de Impostos – Saúde	04905271000147	SILVIA CHRISTINA PEREIRA MARINHO ? ME	359,36	0,00	359,36
642	2330	02/08/2017	288164 - PREFEITURA MUNICIPAL DE RIBAS DO RIO PARDO	12.365.0301.2017	3.3.90.30.00 - Material de Consumo	01 - Receitas de Impostos e de Transferência de Impostos - Educação	13984218000170	MS LIMP COM.VAREJ. PROD. HIG. LIMP. LTDA	0,00	1.153,60	1.153,60
643	2330	22/11/2017	287913 - FUNDO MUNICIPAL DE SAÚDE DE RIBAS DO RIO PARDO	10.302.0308.2006	3.3.90.39.00 - Outros Serviços de Terceiros – Pessoa Jurídica	02 - Receitas de Impostos e de Transferência de Impostos – Saúde	24205416000104	GOZALO & GOZALO LTDA. ? ME	0,46	0,00	0,46
644	2331	22/11/2017	287913 - FUNDO MUNICIPAL DE SAÚDE DE RIBAS DO RIO PARDO	10.302.0308.2006	3.3.90.39.00 - Outros Serviços de Terceiros – Pessoa Jurídica	02 - Receitas de Impostos e de Transferência de Impostos – Saúde	10282540000169	VIEIRA & COSTA VIEIRA LTDA	0,82	0,00	0,82
645	2332	22/11/2017	287913 - FUNDO MUNICIPAL DE SAÚDE DE RIBAS DO RIO PARDO	10.302.0308.2006	3.3.90.39.00 - Outros Serviços de Terceiros – Pessoa Jurídica	02 - Receitas de Impostos e de Transferência de Impostos – Saúde	27071056000193	LARA MARIA SOUTO PÁDUA ? ME	0,84	0,00	0,84
646	2333	22/11/2017	287913 - FUNDO MUNICIPAL DE SAÚDE DE RIBAS DO RIO PARDO	10.302.0308.2006	3.3.90.39.00 - Outros Serviços de Terceiros – Pessoa Jurídica	02 - Receitas de Impostos e de Transferência de Impostos – Saúde	19674806000193	JERRY & MARQUES ASSISTÊNCIA MÉDICA E ENF	4,58	0,00	4,58
647	2334	22/11/2017	287913 - FUNDO MUNICIPAL DE SAÚDE DE RIBAS DO RIO PARDO	10.302.0308.2006	3.3.90.39.00 - Outros Serviços de Terceiros – Pessoa Jurídica	02 - Receitas de Impostos e de Transferência de Impostos – Saúde	19674806000193	JERRY & MARQUES ASSISTÊNCIA MÉDICA E ENF	2,03	0,00	2,03
648	2336	02/08/2017	288164 - PREFEITURA MUNICIPAL DE RIBAS DO RIO PARDO	04.129.0202.2015	3.3.90.39.00 - Outros Serviços de Terceiros – Pessoa Jurídica	00 - Recursos Ordinários	06048539000105	SH INFORMÁTICA LTDA	1.408,71	0,00	1.408,71
649	2338	22/11/2017	287913 - FUNDO MUNICIPAL DE SAÚDE DE RIBAS DO RIO PARDO	10.302.0308.2006	3.3.90.36.00 - Outros Serviços de Terceiros – Pessoa Física	02 - Receitas de Impostos e de Transferência de Impostos – Saúde	89249976100	GESMAR FERREIRA BORGES JUNIOR	0,32	0,00	0,32
650	2339	22/11/2017	287913 - FUNDO MUNICIPAL DE SAÚDE DE RIBAS DO RIO PARDO	10.302.0308.2006	3.3.90.36.00 - Outros Serviços de Terceiros – Pessoa Física	02 - Receitas de Impostos e de Transferência de Impostos – Saúde	07332890100	MARCONDES MOREIRA DE SOUSA	2,24	0,00	2,24
651	2340	22/11/2017	287913 - FUNDO MUNICIPAL DE SAÚDE DE RIBAS DO RIO PARDO	10.302.0308.2006	3.3.90.36.00 - Outros Serviços de Terceiros – Pessoa Física	02 - Receitas de Impostos e de Transferência de Impostos – Saúde	39832003890	GUILHERME OLIVEIRA PLACCO	0,67	0,00	0,67
652	2341	22/11/2017	287913 - FUNDO MUNICIPAL DE SAÚDE DE RIBAS DO RIO PARDO	10.302.0308.2006	3.3.90.36.00 - Outros Serviços de Terceiros – Pessoa Física	02 - Receitas de Impostos e de Transferência de Impostos – Saúde	21935885898	MARCELO WAINER MOTTA ABDELNUR	0,13	0,00	0,13
653	2343	22/11/2017	287913 - FUNDO MUNICIPAL DE SAÚDE DE RIBAS DO RIO PARDO	10.302.0308.2006	3.3.90.39.00 - Outros Serviços de Terceiros – Pessoa Jurídica	02 - Receitas de Impostos e de Transferência de Impostos – Saúde	28376801000175	PAZ & BORTOLATO CLINICA MÉDICA LTDA - ME	4,40	0,00	4,40
654	2344	22/11/2017	287913 - FUNDO MUNICIPAL DE SAÚDE DE RIBAS DO RIO PARDO	10.302.0308.2006	3.3.90.36.00 - Outros Serviços de Terceiros – Pessoa Física	02 - Receitas de Impostos e de Transferência de Impostos – Saúde	04529235149	JOSE MARIA MARQUES DOMNGUES	2,67	0,00	2,67
655	2345	22/11/2017	287913 - FUNDO MUNICIPAL DE SAÚDE DE RIBAS DO RIO PARDO	10.302.0308.2006	3.3.90.39.00 - Outros Serviços de Terceiros – Pessoa Jurídica	02 - Receitas de Impostos e de Transferência de Impostos – Saúde	14153048000144	BATISTA & MARCATO ASSIST. MED E ENF. S/C	2,00	0,00	2,00
656	2350	27/11/2017	287913 - FUNDO MUNICIPAL DE SAÚDE DE RIBAS DO RIO PARDO	10.302.0308.2006	3.3.90.30.00 - Material de Consumo	14 - Transferência de Recursos do Sistema Único de Saúde - SUS – UNIÃO	26396672000151	BRASMED COM. DE PRODUTOS HOSPITALARES EI	0,00	1.417,00	1.417,00
657	2351	03/08/2017	288164 - PREFEITURA MUNICIPAL DE RIBAS DO RIO PARDO	04.122.0203.2012	3.3.90.30.00 - Material de Consumo	00 - Recursos Ordinários	17507165000157	DONIZETE GONÇALVES - ME	12,74	0,00	12,74
658	2351	27/11/2017	287913 - FUNDO MUNICIPAL DE SAÚDE DE RIBAS DO RIO PARDO	10.302.0308.2006	3.3.90.30.00 - Material de Consumo	14 - Transferência de Recursos do Sistema Único de Saúde - SUS – UNIÃO	67729178000491	COMERCIAL CIRURGICA RIOCLARENSE LTDA.	0,00	6.781,30	6.781,30
659	2351	27/11/2017	287913 - FUNDO MUNICIPAL DE SAÚDE DE RIBAS DO RIO PARDO	10.302.0308.2006	3.3.90.30.00 - Material de Consumo	14 - Transferência de Recursos do Sistema Único de Saúde - SUS – UNIÃO	67729178000491	COMERCIAL CIRURGICA RIOCLARENSE LTDA.	1.551,70	0,00	1.551,70
660	2352	27/11/2017	287913 - FUNDO MUNICIPAL DE SAÚDE DE RIBAS DO RIO PARDO	10.302.0308.2006	3.3.90.30.00 - Material de Consumo	02 - Receitas de Impostos e de Transferência de Impostos – Saúde	67729178000491	COMERCIAL CIRURGICA RIOCLARENSE LTDA.	0,00	4.395,50	4.395,50
661	2354	27/11/2017	287913 - FUNDO MUNICIPAL DE SAÚDE DE RIBAS DO RIO PARDO	10.303.0305.2003	3.3.90.32.00 - Material, Bem ou Serviço para Distribuição Gratuita	02 - Receitas de Impostos e de Transferência de Impostos – Saúde	10656587000145	CIRURGICA MS LTDA - EPP	0,00	273,00	273,00
662	2355	27/11/2017	287913 - FUNDO MUNICIPAL DE SAÚDE DE RIBAS DO RIO PARDO	10.302.0308.2006	3.3.90.30.00 - Material de Consumo	02 - Receitas de Impostos e de Transferência de Impostos – Saúde	26853028000165	CIRUMED COMERCIO LTDA	0,00	10.901,80	10.901,80
663	2365	27/11/2017	287913 - FUNDO MUNICIPAL DE SAÚDE DE RIBAS DO RIO PARDO	10.302.0308.2006	3.3.90.30.00 - Material de Consumo	14 - Transferência de Recursos do Sistema Único de Saúde - SUS – UNIÃO	02520829000140	DIMASTER COM. DE PRODUTOS HOSPIT. LTDA	0,00	571,60	571,60
664	2366	27/11/2017	287913 - FUNDO MUNICIPAL DE SAÚDE DE RIBAS DO RIO PARDO	10.302.0308.2006	3.3.90.30.00 - Material de Consumo	14 - Transferência de Recursos do Sistema Único de Saúde - SUS – UNIÃO	03924435000110	DIMENSAO COMERCIO DE ARTIGOS MED HOSPITA	1.430,00	0,00	1.430,00
665	2366	27/11/2017	287913 - FUNDO MUNICIPAL DE SAÚDE DE RIBAS DO RIO PARDO	10.302.0308.2006	3.3.90.30.00 - Material de Consumo	14 - Transferência de Recursos do Sistema Único de Saúde - SUS – UNIÃO	03924435000110	DIMENSAO COMERCIO DE ARTIGOS MED HOSPITA	0,00	1.032,00	1.032,00

Este documento é copia do original assinado digitalmente por: GISELDA RAMOS MEIRA - 20/09/18 11:02 / PAULO CESAR LIMA SILVEIRA - 20/09/18 11:14

666	2367	27/11/2017	287913 - FUNDO MUNICIPAL DE SAÚDE DE RIBAS DO RIO PARDO	10.302.0308.2006	3.3.90.30.00 - Material de Consumo	14 - Transferência de Recursos do Sistema Único de Saúde - SUS – UNIÃO	10656587000145	CIRURGICA MS LTDA - EPP	6.600,00	0,00	6.600,00
667	2367	27/11/2017	287913 - FUNDO MUNICIPAL DE SAÚDE DE RIBAS DO RIO PARDO	10.302.0308.2006	3.3.90.30.00 - Material de Consumo	14 - Transferência de Recursos do Sistema Único de Saúde - SUS – UNIÃO	10656587000145	CIRURGICA MS LTDA - EPP	0,00	6.619,00	6.619,00
668	2368	27/11/2017	287913 - FUNDO MUNICIPAL DE SAÚDE DE RIBAS DO RIO PARDO	10.302.0308.2006	3.3.90.30.00 - Material de Consumo	14 - Transferência de Recursos do Sistema Único de Saúde - SUS – UNIÃO	10656587000145	CIRURGICA MS LTDA - EPP	0,00	2.073,54	2.073,54
669	2368	27/11/2017	287913 - FUNDO MUNICIPAL DE SAÚDE DE RIBAS DO RIO PARDO	10.302.0308.2006	3.3.90.30.00 - Material de Consumo	14 - Transferência de Recursos do Sistema Único de Saúde - SUS – UNIÃO	10656587000145	CIRURGICA MS LTDA - EPP	767,46	0,00	767,46
670	2369	27/11/2017	287913 - FUNDO MUNICIPAL DE SAÚDE DE RIBAS DO RIO PARDO	10.302.0308.2006	3.3.90.30.00 - Material de Consumo	14 - Transferência de Recursos do Sistema Único de Saúde - SUS – UNIÃO	44734671000151	CRISTALIA PRODUTOS QUÍMICOS FARMACEUTICO	0,00	3.086,50	3.086,50
671	2370	27/11/2017	287913 - FUNDO MUNICIPAL DE SAÚDE DE RIBAS DO RIO PARDO	10.302.0308.2006	3.3.90.30.00 - Material de Consumo	02 - Receitas de Impostos e de Transferência de Impostos – Saúde	44734671000151	CRISTALIA PRODUTOS QUÍMICOS FARMACEUTICO	0,00	402,00	402,00
672	2371	06/08/2017	288164 - PREFEITURA MUNICIPAL DE RIBAS DO RIO PARDO	12.122.0301.2016	3.3.90.30.00 - Material de Consumo	01 - Receitas de Impostos e de Transferência de Impostos - Educação	17507165000157	DONIZETE GONÇALVES - ME	0,01	0,00	0,01
673	2371	30/11/2017	287913 - FUNDO MUNICIPAL DE SAÚDE DE RIBAS DO RIO PARDO	10.301.0304.2083	3.3.90.39.00 - Outros Serviços de Terceiros – Pessoa Jurídica	14 - Transferência de Recursos do Sistema Único de Saúde - SUS – UNIÃO	76535764000143	OI S/A	0,00	458,58	458,58
674	2372	30/11/2017	287913 - FUNDO MUNICIPAL DE SAÚDE DE RIBAS DO RIO PARDO	10.302.0308.2084	3.3.90.39.00 - Outros Serviços de Terceiros – Pessoa Jurídica	02 - Receitas de Impostos e de Transferência de Impostos – Saúde	76535764000143	OI S/A	0,00	190,21	190,21
675	2373	30/11/2017	287913 - FUNDO MUNICIPAL DE SAÚDE DE RIBAS DO RIO PARDO	10.301.0304.2002	3.3.90.39.00 - Outros Serviços de Terceiros – Pessoa Jurídica	14 - Transferência de Recursos do Sistema Único de Saúde - SUS – UNIÃO	76535764000143	OI S/A	0,00	133,19	133,19
676	2374	30/11/2017	287913 - FUNDO MUNICIPAL DE SAÚDE DE RIBAS DO RIO PARDO	10.301.0304.2002	3.3.90.39.00 - Outros Serviços de Terceiros – Pessoa Jurídica	02 - Receitas de Impostos e de Transferência de Impostos – Saúde	76535764000143	OI S/A	0,00	3.260,23	3.260,23
677	2378	06/08/2017	288164 - PREFEITURA MUNICIPAL DE RIBAS DO RIO PARDO	27.812.0303.2112	3.3.90.30.00 - Material de Consumo	00 - Recursos Ordinários	20235675000127	MISSÕES COM. VAR. MAT. ESC. - EIRELI-ME	87,00	0,00	87,00
678	2387	04/12/2017	287913 - FUNDO MUNICIPAL DE SAÚDE DE RIBAS DO RIO PARDO	10.301.0304.2002	3.3.90.39.00 - Outros Serviços de Terceiros – Pessoa Jurídica	02 - Receitas de Impostos e de Transferência de Impostos – Saúde	10249708000134	ULTRA-CLIM SERVIÇOS MEDICOS E ODONT. S/S	0,00	23.295,00	23.295,00
679	2388	04/12/2017	287913 - FUNDO MUNICIPAL DE SAÚDE DE RIBAS DO RIO PARDO	10.302.0308.2006	3.3.90.30.00 - Material de Consumo	02 - Receitas de Impostos e de Transferência de Impostos – Saúde	00970175000121	M.S. DIAGNOSTICA LTDA	0,00	1.340,04	1.340,04
680	2389	04/12/2017	287913 - FUNDO MUNICIPAL DE SAÚDE DE RIBAS DO RIO PARDO	10.302.0308.2006	3.3.90.30.00 - Material de Consumo	14 - Transferência de Recursos do Sistema Único de Saúde - SUS – UNIÃO	26853028000165	CIRUMED COMERCIO LTDA	0,00	6.320,50	6.320,50
681	2396	07/08/2017	288164 - PREFEITURA MUNICIPAL DE RIBAS DO RIO PARDO	25.752.0401.2104	3.3.90.39.00 - Outros Serviços de Terceiros – Pessoa Jurídica	17 - Contribuição para o Custeio dos Serviços de Iluminação Pública - COSIP	15413826000150	ENERGISA - DISTRIBUIDORA DE ENERGIA S/A	12.597,30	0,00	12.597,30
682	2400	04/12/2017	287913 - FUNDO MUNICIPAL DE SAÚDE DE RIBAS DO RIO PARDO	10.303.0305.2003	3.3.90.32.00 - Material, Bem ou Serviço para Distribuição Gratuita	02 - Receitas de Impostos e de Transferência de Impostos – Saúde	10656587000145	CIRURGICA MS LTDA - EPP	0,00	187,50	187,50
683	2404	04/12/2017	287913 - FUNDO MUNICIPAL DE SAÚDE DE RIBAS DO RIO PARDO	10.302.0308.2006	3.3.90.30.00 - Material de Consumo	14 - Transferência de Recursos do Sistema Único de Saúde - SUS – UNIÃO	11404581000143	MEDICINALIS FARMACEUTICA LTDA - EPP	74,90	0,00	74,90
684	2405	04/12/2017	287913 - FUNDO MUNICIPAL DE SAÚDE DE RIBAS DO RIO PARDO	10.302.0308.2006	3.3.90.30.00 - Material de Consumo	14 - Transferência de Recursos do Sistema Único de Saúde - SUS – UNIÃO	11404581000143	MEDICINALIS FARMACEUTICA LTDA - EPP	249,90	0,00	249,90
685	2410	08/08/2017	288164 - PREFEITURA MUNICIPAL DE RIBAS DO RIO PARDO	04.122.0401.2114	3.3.90.30.00 - Material de Consumo	00 - Recursos Ordinários	17507165000157	DONIZETE GONÇALVES - ME	804,63	0,00	804,63
686	2413	04/12/2017	287913 - FUNDO MUNICIPAL DE SAÚDE DE RIBAS DO RIO PARDO	10.301.0304.2083	3.3.90.30.00 - Material de Consumo	02 - Receitas de Impostos e de Transferência de Impostos – Saúde	26091203000124	A.M DE SOUZA - EPP	0,00	117,00	117,00
687	2416	04/12/2017	287913 - FUNDO MUNICIPAL DE SAÚDE DE RIBAS DO RIO PARDO	10.302.0308.2006	3.3.90.30.00 - Material de Consumo	02 - Receitas de Impostos e de Transferência de Impostos – Saúde	11745614000119	VALDIR SILVA JUNIOR - ME	0,01	0,00	0,01
688	2416	04/12/2017	287913 - FUNDO MUNICIPAL DE SAÚDE DE RIBAS DO RIO PARDO	10.302.0308.2006	3.3.90.30.00 - Material de Consumo	02 - Receitas de Impostos e de Transferência de Impostos – Saúde	11745614000119	VALDIR SILVA JUNIOR - ME	0,00	449,17	449,17
689	2417	04/12/2017	287913 - FUNDO MUNICIPAL DE SAÚDE DE RIBAS DO RIO PARDO	10.302.0308.2006	3.3.90.30.00 - Material de Consumo	02 - Receitas de Impostos e de Transferência de Impostos – Saúde	11745614000119	VALDIR SILVA JUNIOR - ME	0,00	103,84	103,84
690	2418	04/12/2017	287913 - FUNDO MUNICIPAL DE SAÚDE DE RIBAS DO RIO PARDO	10.302.0308.2006	3.3.90.30.00 - Material de Consumo	02 - Receitas de Impostos e de Transferência de Impostos – Saúde	11745614000119	VALDIR SILVA JUNIOR - ME	0,00	819,04	819,04
691	2419	04/12/2017	287913 - FUNDO MUNICIPAL DE SAÚDE DE RIBAS DO RIO PARDO	10.302.0308.2006	3.3.90.30.00 - Material de Consumo	02 - Receitas de Impostos e de Transferência de Impostos – Saúde	11745614000119	VALDIR SILVA JUNIOR - ME	0,00	448,21	448,21
692	2419	04/12/2017	287913 - FUNDO MUNICIPAL DE SAÚDE DE RIBAS DO RIO PARDO	10.302.0308.2006	3.3.90.30.00 - Material de Consumo	02 - Receitas de Impostos e de Transferência de Impostos – Saúde	11745614000119	VALDIR SILVA JUNIOR - ME	0,01	0,00	0,01

Este documento é copia do original assinado digitalmente por: GISELDA RAMOS MEIRA - 20/09/18 11:02 / PAULO CESAR LIMA SILVEIRA - 20/09/18 11:14

693	2420	04/12/2017	287913 - FUNDO MUNICIPAL DE SAÚDE DE RIBAS DO RIO PARDO	10.302.0308.2006	3.3.90.30.00 - Material de Consumo	02 - Receitas de Impostos e de Transferência de Impostos – Saúde	11745614000119	VALDIR SILVA JUNIOR - ME	0,00	943,38	943,38
694	2426	09/08/2017	288164 - PREFEITURA MUNICIPAL DE RIBAS DO RIO PARDO	04.122.0401.2114	3.3.90.30.00 - Material de Consumo	00 - Recursos Ordinários	03442776000150	BIO LIMP PRODUTOS PARA LIMPEZA LTDA-ME	130,00	0,00	130,00
695	2427	09/08/2017	288164 - PREFEITURA MUNICIPAL DE RIBAS DO RIO PARDO	12.306.0003.2021	3.3.90.30.00 - Material de Consumo	15 - Transferência de Recursos do Fundo Nacional do Desenvolvimento da Educação – FNDE	07026824000180	EMBUTIDOS TRADIÇÃO EIRELI	0,00	1.314,05	1.314,05
696	2430	04/12/2017	287913 - FUNDO MUNICIPAL DE SAÚDE DE RIBAS DO RIO PARDO	10.302.0308.2006	3.3.90.30.00 - Material de Consumo	02 - Receitas de Impostos e de Transferência de Impostos – Saúde	06298377000155	I.A. CAMPAGNA JUNIOR & CIA LTDA.	0,00	296,62	296,62
697	2431	04/12/2017	287913 - FUNDO MUNICIPAL DE SAÚDE DE RIBAS DO RIO PARDO	10.302.0308.2006	3.3.90.30.00 - Material de Consumo	02 - Receitas de Impostos e de Transferência de Impostos – Saúde	06298377000155	I.A. CAMPAGNA JUNIOR & CIA LTDA.	0,00	292,82	292,82
698	2432	04/12/2017	287913 - FUNDO MUNICIPAL DE SAÚDE DE RIBAS DO RIO PARDO	10.302.0308.2006	3.3.90.30.00 - Material de Consumo	02 - Receitas de Impostos e de Transferência de Impostos – Saúde	06298377000155	I.A. CAMPAGNA JUNIOR & CIA LTDA.	0,00	161,54	161,54
699	2444	04/12/2017	287913 - FUNDO MUNICIPAL DE SAÚDE DE RIBAS DO RIO PARDO	10.305.0309.2088	3.1.90.13.00 - Obrigações Patronais	02 - Receitas de Impostos e de Transferência de Impostos – Saúde	17701982000141	INSS = VIGILÂNCIA EM SAÚDE	0,00	7.585,12	7.585,12
700	2445	04/12/2017	287913 - FUNDO MUNICIPAL DE SAÚDE DE RIBAS DO RIO PARDO	10.301.0304.2002	3.1.90.13.00 - Obrigações Patronais	02 - Receitas de Impostos e de Transferência de Impostos – Saúde	17701982000141	INSS = ATENÇÃO BASICA	0,00	23.432,30	23.432,30
701	2446	04/12/2017	287913 - FUNDO MUNICIPAL DE SAÚDE DE RIBAS DO RIO PARDO	10.302.0308.2006	3.1.90.13.00 - Obrigações Patronais	02 - Receitas de Impostos e de Transferência de Impostos – Saúde	17701982000141	INSS = HOSPITAL MUNICIPAL	0,00	31.170,77	31.170,77
702	2447	04/12/2017	287913 - FUNDO MUNICIPAL DE SAÚDE DE RIBAS DO RIO PARDO	10.302.0308.2006	3.1.90.13.00 - Obrigações Patronais	02 - Receitas de Impostos e de Transferência de Impostos – Saúde	17701982000141	INSS - BLMAC/SAMU	0,00	3.393,41	3.393,41
703	2448	04/12/2017	287913 - FUNDO MUNICIPAL DE SAÚDE DE RIBAS DO RIO PARDO	10.122.0311.2076	3.1.90.13.00 - Obrigações Patronais	02 - Receitas de Impostos e de Transferência de Impostos – Saúde	17701982000141	INSS = SECR. DE SAUDE	0,00	5.937,31	5.937,31
704	2449	04/12/2017	287913 - FUNDO MUNICIPAL DE SAÚDE DE RIBAS DO RIO PARDO	10.122.0311.2076	3.1.90.13.00 - Obrigações Patronais	02 - Receitas de Impostos e de Transferência de Impostos – Saúde	17701982000141	INSS = SAÚDE (FMS)	0,00	265,99	265,99
705	2450	04/12/2017	287913 - FUNDO MUNICIPAL DE SAÚDE DE RIBAS DO RIO PARDO	10.302.0308.2006	3.1.90.13.00 - Obrigações Patronais	02 - Receitas de Impostos e de Transferência de Impostos – Saúde	17701982000141	INSS = MAC	0,00	8.225,76	8.225,76
706	2451	04/12/2017	287913 - FUNDO MUNICIPAL DE SAÚDE DE RIBAS DO RIO PARDO	10.305.0309.2088	3.1.90.13.00 - Obrigações Patronais	14 - Transferência de Recursos do Sistema Único de Saúde - SUS – UNIÃO	17701982000141	INSS = COMBATE A DENGUE	0,00	1.421,82	1.421,82
707	2451	10/08/2017	288164 - PREFEITURA MUNICIPAL DE RIBAS DO RIO PARDO	12.122.0301.2016	3.3.90.39.00 - Outros Serviços de Terceiros – Pessoa Jurídica	01 - Receitas de Impostos e de Transferência de Impostos - Educação	10399961000174	ICI VIAGENS E TURISMO EIRELI - ME	1.275,00	0,00	1.275,00
708	2452	04/12/2017	287913 - FUNDO MUNICIPAL DE SAÚDE DE RIBAS DO RIO PARDO	10.301.0304.2083	3.1.90.13.00 - Obrigações Patronais	02 - Receitas de Impostos e de Transferência de Impostos – Saúde	17701982000141	INSS = PSF	0,00	20.407,16	20.407,16
709	2453	04/12/2017	287913 - FUNDO MUNICIPAL DE SAÚDE DE RIBAS DO RIO PARDO	10.301.0304.2002	3.1.90.13.00 - Obrigações Patronais	02 - Receitas de Impostos e de Transferência de Impostos – Saúde	17701982000141	INSS = PAB	0,00	562,68	562,68
710	2454	04/12/2017	287913 - FUNDO MUNICIPAL DE SAÚDE DE RIBAS DO RIO PARDO	10.122.0311.2076	3.1.90.13.00 - Obrigações Patronais	02 - Receitas de Impostos e de Transferência de Impostos – Saúde	17701982000141	INSS = SECR. DE SAUDE	0,00	11.896,69	11.896,69
711	2455	04/12/2017	287913 - FUNDO MUNICIPAL DE SAÚDE DE RIBAS DO RIO PARDO	10.122.0311.2076	3.1.90.13.00 - Obrigações Patronais	02 - Receitas de Impostos e de Transferência de Impostos – Saúde	17701982000141	INSS = F M S	0,00	5.887,30	5.887,30
712	2457	10/08/2017	288164 - PREFEITURA MUNICIPAL DE RIBAS DO RIO PARDO	12.122.0301.2016	3.3.90.39.00 - Outros Serviços de Terceiros – Pessoa Jurídica	01 - Receitas de Impostos e de Transferência de Impostos - Educação	10399961000174	ICI VIAGENS E TURISMO EIRELI - ME	2.625,00	0,00	2.625,00
713	2468	14/08/2017	288164 - PREFEITURA MUNICIPAL DE RIBAS DO RIO PARDO	04.122.0401.2114	3.3.90.39.00 - Outros Serviços de Terceiros – Pessoa Jurídica	00 - Recursos Ordinários	10871695000130	COSMO REGINALDO V. DA SILVA - ME	0,00	0,80	0,80
714	2469	04/12/2017	287913 - FUNDO MUNICIPAL DE SAÚDE DE RIBAS DO RIO PARDO	10.122.0311.2076	3.1.90.13.00 - Obrigações Patronais	02 - Receitas de Impostos e de Transferência de Impostos – Saúde	17701982000141	INSS = SECR. DE SAUDE	0,00	13.549,06	13.549,06
715	2470	04/12/2017	287913 - FUNDO MUNICIPAL DE SAÚDE DE RIBAS DO RIO PARDO	10.122.0311.2076	3.1.90.13.00 - Obrigações Patronais	02 - Receitas de Impostos e de Transferência de Impostos – Saúde	17701982000141	INSS = F M S	0,00	9.544,00	9.544,00
716	2471	04/12/2017	287913 - FUNDO MUNICIPAL DE SAÚDE DE RIBAS DO RIO PARDO	10.301.0304.2002	3.1.90.13.00 - Obrigações Patronais	02 - Receitas de Impostos e de Transferência de Impostos – Saúde	17701982000141	INSS = PAB	0,00	567,81	567,81
717	2472	04/12/2017	287913 - FUNDO MUNICIPAL DE SAÚDE DE RIBAS DO RIO PARDO	10.301.0304.2083	3.1.90.13.00 - Obrigações Patronais	02 - Receitas de Impostos e de Transferência de Impostos – Saúde	17701982000141	INSS = PSF	0,00	23.544,85	23.544,85
718	2473	04/12/2017	287913 - FUNDO MUNICIPAL DE SAÚDE DE RIBAS DO RIO PARDO	10.305.0309.2088	3.1.90.13.00 - Obrigações Patronais	14 - Transferência de Recursos do Sistema Único de Saúde - SUS – UNIÃO	17701982000141	INSS = COMBATE A DENGUE	0,00	2.990,12	2.990,12
719	2474	04/12/2017	287913 - FUNDO MUNICIPAL DE SAÚDE DE RIBAS DO RIO PARDO	10.302.0308.2006	3.1.90.13.00 - Obrigações Patronais	02 - Receitas de Impostos e de Transferência de Impostos – Saúde	17701982000141	INSS = MAC	0,00	9.427,00	9.427,00
720	2475	04/12/2017	287913 - FUNDO MUNICIPAL DE SAÚDE DE RIBAS DO RIO PARDO	10.302.0308.2006	3.1.90.13.00 - Obrigações Patronais	02 - Receitas de Impostos e de Transferência de Impostos – Saúde	17701982000141	INSS - BLMAC/SAMU	0,00	5.615,63	5.615,63

Este documento é copia do original assinado digitalmente por: GISELDA RAMOS MEIRA - 20/09/18 11:02 / PAULO CESAR LIMA SILVEIRA - 20/09/18 11:14

721	2476	04/12/2017	287913 - FUNDO MUNICIPAL DE SAÚDE DE RIBAS DO RIO PARDO	10.305.0309.2088	3.1.90.13.00 - Obrigações Patronais	02 - Receitas de Impostos e de Transferência de Impostos – Saúde	17701982000141	INSS = VIGILÂNCIA EM SAÚDE	0,00	8.395,63	8.395,63
722	2477	04/12/2017	287913 - FUNDO MUNICIPAL DE SAÚDE DE RIBAS DO RIO PARDO	10.301.0304.2002	3.1.90.13.00 - Obrigações Patronais	02 - Receitas de Impostos e de Transferência de Impostos – Saúde	17701982000141	INSS = ATENÇÃO BASICA	0,00	25.998,91	25.998,91
723	2478	04/12/2017	287913 - FUNDO MUNICIPAL DE SAÚDE DE RIBAS DO RIO PARDO	10.302.0308.2006	3.1.90.13.00 - Obrigações Patronais	02 - Receitas de Impostos e de Transferência de Impostos – Saúde	17701982000141	INSS = HOSPITAL MUNICIPAL	0,00	50.398,40	50.398,40
724	2479	04/12/2017	287913 - FUNDO MUNICIPAL DE SAÚDE DE RIBAS DO RIO PARDO	10.122.0311.2076	3.1.90.13.00 - Obrigações Patronais	02 - Receitas de Impostos e de Transferência de Impostos – Saúde	17701982000141	INSS = SECR. DE SAUDE	0,00	377,59	377,59
725	2481	05/12/2017	287913 - FUNDO MUNICIPAL DE SAÚDE DE RIBAS DO RIO PARDO	10.301.0304.2002	3.1.90.94.00 - Indenizações e Restituições Trabalhistas	02 - Receitas de Impostos e de Transferência de Impostos – Saúde	89769864153	MARIA MADALALENA FIORANI	0,00	2.230,93	2.230,93
726	2482	05/12/2017	287913 - FUNDO MUNICIPAL DE SAÚDE DE RIBAS DO RIO PARDO	10.301.0304.2002	3.1.90.94.00 - Indenizações e Restituições Trabalhistas	02 - Receitas de Impostos e de Transferência de Impostos – Saúde	59573830159	LUCIENE MARTINS PORTELA	0,00	749,22	749,22
727	2483	05/12/2017	287913 - FUNDO MUNICIPAL DE SAÚDE DE RIBAS DO RIO PARDO	10.301.0304.2002	3.1.90.94.00 - Indenizações e Restituições Trabalhistas	02 - Receitas de Impostos e de Transferência de Impostos – Saúde	00942592166	LUZIMAR RAMOS DE CARVALHO	0,00	749,22	749,22
728	2484	05/12/2017	287913 - FUNDO MUNICIPAL DE SAÚDE DE RIBAS DO RIO PARDO	10.301.0304.2002	3.1.90.94.00 - Indenizações e Restituições Trabalhistas	02 - Receitas de Impostos e de Transferência de Impostos – Saúde	02626202193	SAMILA DE OLIVEIRA MARQUES	0,00	2.372,05	2.372,05
729	2485	05/12/2017	287913 - FUNDO MUNICIPAL DE SAÚDE DE RIBAS DO RIO PARDO	10.301.0304.2002	3.1.90.94.00 - Indenizações e Restituições Trabalhistas	02 - Receitas de Impostos e de Transferência de Impostos – Saúde	28961252801	IVONE ALVES DOS SANTOS	0,00	4.536,58	4.536,58
730	2486	05/12/2017	287913 - FUNDO MUNICIPAL DE SAÚDE DE RIBAS DO RIO PARDO	10.301.0304.2002	3.1.90.94.00 - Indenizações e Restituições Trabalhistas	02 - Receitas de Impostos e de Transferência de Impostos – Saúde	00673351106	LUCIANE ZACARIAS MARTINS FLORES	0,00	9.044,19	9.044,19
731	2487	05/12/2017	287913 - FUNDO MUNICIPAL DE SAÚDE DE RIBAS DO RIO PARDO	10.301.0304.2002	3.1.90.94.00 - Indenizações e Restituições Trabalhistas	02 - Receitas de Impostos e de Transferência de Impostos – Saúde	91663113734	JULIO CESAR DA SILVA	0,00	260,34	260,34
732	2506	17/08/2017	288164 - PREFEITURA MUNICIPAL DE RIBAS DO RIO PARDO	04.122.0201.2010	3.3.90.30.00 - Material de Consumo	00 - Recursos Ordinários	13984218000170	MS LIMP COM.VAREJ. PROD. HIG. LIMP. LTDA	0,00	75,80	75,80
733	2524	20/08/2017	288164 - PREFEITURA MUNICIPAL DE RIBAS DO RIO PARDO	27.812.0303.2112	3.3.90.39.00 - Outros Serviços de Terceiros – Pessoa Jurídica	00 - Recursos Ordinários	07719423000105	VALDOMIRO DA SILVA FURTUOSO-ME	45,20	0,00	45,20
734	2535	21/08/2017	288164 - PREFEITURA MUNICIPAL DE RIBAS DO RIO PARDO	04.122.0401.2114	3.3.90.30.00 - Material de Consumo	00 - Recursos Ordinários	05129178000150	JPM COMERCIO ATACADISTA E SERVIÇOS EIREL	405,60	0,00	405,60
735	2536	21/08/2017	288164 - PREFEITURA MUNICIPAL DE RIBAS DO RIO PARDO	04.122.0401.2114	3.3.90.30.00 - Material de Consumo	00 - Recursos Ordinários	07026824000180	EMBUTIDOS TRADIÇÃO EIRELI	355,15	0,00	355,15
736	2555	22/08/2017	288164 - PREFEITURA MUNICIPAL DE RIBAS DO RIO PARDO	04.129.0202.2015	3.3.90.30.00 - Material de Consumo	00 - Recursos Ordinários	37549524000901	DMP - PNEUS E ACESSÓRIOS LTDA.	420,00	0,00	420,00
737	2566	23/08/2017	288164 - PREFEITURA MUNICIPAL DE RIBAS DO RIO PARDO	12.122.0301.2016	3.3.90.36.00 - Outros Serviços de Terceiros – Pessoa Física	01 - Receitas de Impostos e de Transferência de Impostos - Educação	61527300153	VALKIRIA PAULA RAMOS	0,00	2.150,39	2.150,39
738	2574	24/08/2017	288164 - PREFEITURA MUNICIPAL DE RIBAS DO RIO PARDO	04.122.0401.2114	3.3.90.30.00 - Material de Consumo	00 - Recursos Ordinários	08236688000115	STEFANELLO MAT. PARA CONSTRUÇAO LTDA- ME	0,00	0,30	0,30
739	2582	27/08/2017	288164 - PREFEITURA MUNICIPAL DE RIBAS DO RIO PARDO	12.361.0302.2023	3.3.90.30.00 - Material de Consumo	01 - Receitas de Impostos e de Transferência de Impostos - Educação	20608114000126	PACK LIMP COMERCIAL EIRELI - ME	0,00	150,00	150,00
740	2583	27/08/2017	288164 - PREFEITURA MUNICIPAL DE RIBAS DO RIO PARDO	12.365.0301.2017	3.3.90.30.00 - Material de Consumo	01 - Receitas de Impostos e de Transferência de Impostos - Educação	20608114000126	PACK LIMP COMERCIAL EIRELI - ME	0,00	150,00	150,00
741	2600	28/08/2017	288164 - PREFEITURA MUNICIPAL DE RIBAS DO RIO PARDO	12.306.0003.2025	3.3.90.30.00 - Material de Consumo	00 - Recursos Ordinários	07026824000180	EMBUTIDOS TRADIÇÃO EIRELI	2.224,80	0,00	2.224,80
742	2624	28/08/2017	288164 - PREFEITURA MUNICIPAL DE RIBAS DO RIO PARDO	12.361.0302.2023	3.1.90.13.00 - Obrigações Patronais	01 - Receitas de Impostos e de Transferência de Impostos - Educação	03501541000191	INSS = SECR. ENS. FUNDAMENTAL	0,20	0,00	0,20
743	2647	30/08/2017	288164 - PREFEITURA MUNICIPAL DE RIBAS DO RIO PARDO	12.306.0003.2021	3.3.90.30.00 - Material de Consumo	15 - Transferência de Recursos do Fundo Nacional do Desenvolvimento da Educação – FNDE	07026824000180	EMBUTIDOS TRADIÇÃO EIRELI	2.194,67	0,00	2.194,67
744	2680	31/08/2017	288164 - PREFEITURA MUNICIPAL DE RIBAS DO RIO PARDO	12.361.0002.2024	3.3.90.39.00 - Outros Serviços de Terceiros – Pessoa Jurídica	15 - Transferência de Recursos do Fundo Nacional do Desenvolvimento da Educação – FNDE	17679890000102	JOAO MOMENTI - ME	0,00	8.051,29	8.051,29
745	2683	31/08/2017	288164 - PREFEITURA MUNICIPAL DE RIBAS DO RIO PARDO	12.361.0002.2055	3.3.90.39.00 - Outros Serviços de Terceiros – Pessoa Jurídica	01 - Receitas de Impostos e de Transferência de Impostos - Educação	14953393000162	TIAGO GOMES DE OLIVEIRA - ME	0,00	40,00	40,00
746	2684	31/08/2017	288164 - PREFEITURA MUNICIPAL DE RIBAS DO RIO PARDO	12.361.0002.2055	3.3.90.39.00 - Outros Serviços de Terceiros – Pessoa Jurídica	01 - Receitas de Impostos e de Transferência de Impostos - Educação	05445014000132	ODILON DE OLIVEIRA REZENDE - ME	0,17	0,00	0,17

Este documento é copia do original assinado digitalmente por: GISELDA RAMOS MEIRA - 20/09/18 11:02 / PAULO CESAR LIMA SILVEIRA - 20/09/18 11:14

747	2685	31/08/2017	288164 - PREFEITURA MUNICIPAL DE RIBAS DO RIO PARDO	12.361.0002.2055	3.3.90.39.00 - Outros Serviços de Terceiros – Pessoa Jurídica	01 - Receitas de Impostos e de Transferência de Impostos - Educação	13527096000192	CLAYTON VICENTE DE OLIVEIRA - ME	0,02	0,00	0,02
748	2687	31/08/2017	288164 - PREFEITURA MUNICIPAL DE RIBAS DO RIO PARDO	12.361.0002.2055	3.3.90.39.00 - Outros Serviços de Terceiros – Pessoa Jurídica	01 - Receitas de Impostos e de Transferência de Impostos - Educação	19394388000180	DAVI CARMELIO DOS SANTOS - ME	0,02	0,00	0,02
749	2689	31/08/2017	288164 - PREFEITURA MUNICIPAL DE RIBAS DO RIO PARDO	12.361.0002.2055	3.3.90.39.00 - Outros Serviços de Terceiros – Pessoa Jurídica	01 - Receitas de Impostos e de Transferência de Impostos - Educação	24039622000191	YNGRID BEATRIZ BELTRAM DE SOUZA - ME	0,00	5.076,74	5.076,74
750	2690	31/08/2017	288164 - PREFEITURA MUNICIPAL DE RIBAS DO RIO PARDO	12.361.0002.2055	3.3.90.39.00 - Outros Serviços de Terceiros – Pessoa Jurídica	01 - Receitas de Impostos e de Transferência de Impostos - Educação	07832549000191	DENILSON TEODORO DE SOUZA - ME	0,01	0,00	0,01
751	2690	31/08/2017	288164 - PREFEITURA MUNICIPAL DE RIBAS DO RIO PARDO	12.361.0002.2055	3.3.90.39.00 - Outros Serviços de Terceiros – Pessoa Jurídica	01 - Receitas de Impostos e de Transferência de Impostos - Educação	07832549000191	DENILSON TEODORO DE SOUZA - ME	0,00	444,84	444,84
752	2693	31/08/2017	288164 - PREFEITURA MUNICIPAL DE RIBAS DO RIO PARDO	12.361.0002.2055	3.3.90.39.00 - Outros Serviços de Terceiros – Pessoa Jurídica	01 - Receitas de Impostos e de Transferência de Impostos - Educação	19993748000160	ANDREIA APARECIDA SERAFIM 00699316154	0,28	0,00	0,28
753	2697	31/08/2017	288164 - PREFEITURA MUNICIPAL DE RIBAS DO RIO PARDO	12.361.0002.2055	3.3.90.39.00 - Outros Serviços de Terceiros – Pessoa Jurídica	01 - Receitas de Impostos e de Transferência de Impostos - Educação	18993603000105	IVAN GARCIA DA SILVA - ME	0,01	0,00	0,01
754	2700	31/08/2017	288164 - PREFEITURA MUNICIPAL DE RIBAS DO RIO PARDO	12.361.0302.2031	3.3.90.39.00 - Outros Serviços de Terceiros – Pessoa Jurídica	15 - Transferência de Recursos do Fundo Nacional do Desenvolvimento da Educação – FNDE	25462205000110	DANIELA DA SILVA CARVALHO 04126385177	0,04	0,00	0,04
755	2701	31/08/2017	288164 - PREFEITURA MUNICIPAL DE RIBAS DO RIO PARDO	12.361.0002.2055	3.3.90.39.00 - Outros Serviços de Terceiros – Pessoa Jurídica	01 - Receitas de Impostos e de Transferência de Impostos - Educação	25462205000110	DANIELA DA SILVA CARVALHO 04126385177	4.270,31	0,00	4.270,31
756	2703	31/08/2017	288164 - PREFEITURA MUNICIPAL DE RIBAS DO RIO PARDO	12.361.0302.2031	3.3.90.39.00 - Outros Serviços de Terceiros – Pessoa Jurídica	15 - Transferência de Recursos do Fundo Nacional do Desenvolvimento da Educação – FNDE	11681142000188	RICARDO DUARTE DOS SANTOS - ME	0,01	0,00	0,01
757	2709	31/08/2017	288164 - PREFEITURA MUNICIPAL DE RIBAS DO RIO PARDO	12.361.0302.2031	3.3.90.39.00 - Outros Serviços de Terceiros – Pessoa Jurídica	15 - Transferência de Recursos do Fundo Nacional do Desenvolvimento da Educação – FNDE	17536773000190	ELIAS CAMARGO FIDENCIO - 90860942104	0,06	0,00	0,06
758	2732	03/09/2017	288164 - PREFEITURA MUNICIPAL DE RIBAS DO RIO PARDO	04.129.0202.2015	3.3.90.30.00 - Material de Consumo	00 - Recursos Ordinários	20608114000126	PACK LIMP COMERCIAL EIRELI - ME	0,00	315,35	315,35
759	2753	04/09/2017	288164 - PREFEITURA MUNICIPAL DE RIBAS DO RIO PARDO	04.122.0201.2010	3.3.90.39.00 - Outros Serviços de Terceiros – Pessoa Jurídica	00 - Recursos Ordinários	07453633184	KARLLA DE KASSIA PEIXOTO FRANCHINI	2.880,00	0,00	2.880,00
760	2762	05/09/2017	288164 - PREFEITURA MUNICIPAL DE RIBAS DO RIO PARDO	12.306.0003.2021	3.3.90.30.00 - Material de Consumo	15 - Transferência de Recursos do Fundo Nacional do Desenvolvimento da Educação – FNDE	07026824000180	EMBUTIDOS TRADIÇÃO EIRELI	1.909,77	0,00	1.909,77
761	2783	10/09/2017	288164 - PREFEITURA MUNICIPAL DE RIBAS DO RIO PARDO	04.129.0202.2015	3.3.90.30.00 - Material de Consumo	00 - Recursos Ordinários	17182696000117	COMERCIAL K & D LTDA. - EPP	0,00	557,39	557,39
762	2789	10/09/2017	288164 - PREFEITURA MUNICIPAL DE RIBAS DO RIO PARDO	12.361.0302.2023	3.3.90.30.00 - Material de Consumo	01 - Receitas de Impostos e de Transferência de Impostos - Educação	12772384000140	LUCELENE BARBOSA NUNES ASSIS - ME	0,00	998,40	998,40
763	2790	10/09/2017	288164 - PREFEITURA MUNICIPAL DE RIBAS DO RIO PARDO	12.365.0301.2017	3.3.90.30.00 - Material de Consumo	01 - Receitas de Impostos e de Transferência de Impostos - Educação	12772384000140	LUCELENE BARBOSA NUNES ASSIS - ME	0,00	892,00	892,00
764	2794	10/09/2017	288164 - PREFEITURA MUNICIPAL DE RIBAS DO RIO PARDO	04.129.0202.2015	3.3.90.35.00 - Serviços de Consultoria	00 - Recursos Ordinários	18180813000176	MKJ ASSESSORIA CONTABIL LTDA EPP	0,00	26.000,00	26.000,00
765	2795	11/09/2017	288164 - PREFEITURA MUNICIPAL DE RIBAS DO RIO PARDO	04.122.0203.2012	3.3.90.39.00 - Outros Serviços de Terceiros – Pessoa Jurídica	00 - Recursos Ordinários	03498061000119	ADM7 TECNOLOGIA EM INFORMATICA LTDA	0,00	1.120,00	1.120,00
766	2796	11/09/2017	288164 - PREFEITURA MUNICIPAL DE RIBAS DO RIO PARDO	12.122.0301.2016	3.3.90.39.00 - Outros Serviços de Terceiros – Pessoa Jurídica	01 - Receitas de Impostos e de Transferência de Impostos - Educação	03498061000119	ADM7 TECNOLOGIA EM INFORMATICA LTDA	0,00	770,00	770,00
767	2797	11/09/2017	288164 - PREFEITURA MUNICIPAL DE RIBAS DO RIO PARDO	04.129.0202.2015	3.3.90.39.00 - Outros Serviços de Terceiros – Pessoa Jurídica	00 - Recursos Ordinários	03498061000119	ADM7 TECNOLOGIA EM INFORMATICA LTDA	0,00	770,00	770,00
768	2809	12/09/2017	288164 - PREFEITURA MUNICIPAL DE RIBAS DO RIO PARDO	12.122.0301.2016	3.3.90.30.00 - Material de Consumo	01 - Receitas de Impostos e de Transferência de Impostos - Educação	07026824000180	EMBUTIDOS TRADIÇÃO EIRELI	943,50	0,00	943,50
769	2810	12/09/2017	288164 - PREFEITURA MUNICIPAL DE RIBAS DO RIO PARDO	12.306.0003.2021	3.3.90.30.00 - Material de Consumo	15 - Transferência de Recursos do Fundo Nacional do Desenvolvimento da Educação – FNDE	07026824000180	EMBUTIDOS TRADIÇÃO EIRELI	1.909,77	0,00	1.909,77
770	2833	14/09/2017	288164 - PREFEITURA MUNICIPAL DE RIBAS DO RIO PARDO	04.122.0201.2010	3.3.90.30.00 - Material de Consumo	00 - Recursos Ordinários	01664764000144	ART VIDEO LTDA	0,00	68,60	68,60
771	2854	17/09/2017	288164 - PREFEITURA MUNICIPAL DE RIBAS DO RIO PARDO	12.306.0003.2021	3.3.90.30.00 - Material de Consumo	15 - Transferência de Recursos do Fundo Nacional do Desenvolvimento da Educação – FNDE	07026824000180	EMBUTIDOS TRADIÇÃO EIRELI	6.486,11	0,00	6.486,11

Este documento é copia do original assinado digitalmente por: GISELDA RAMOS MEIRA - 20/09/18 11:02 / PAULO CESAR LIMA SILVEIRA - 20/09/18 11:14

772	2856	17/09/2017	288164 - PREFEITURA MUNICIPAL DE RIBAS DO RIO PARDO	04.122.0401.2115	3.3.90.30.00 - Material de Consumo	00 - Recursos Ordinários	07026824000180	EMBUTIDOS TRADIÇÃO EIRELI	251,60	0,00	251,60
773	2893	19/09/2017	288164 - PREFEITURA MUNICIPAL DE RIBAS DO RIO PARDO	12.122.0301.2016	3.3.90.30.00 - Material de Consumo	01 - Receitas de Impostos e de Transferência de Impostos - Educação	07026824000180	EMBUTIDOS TRADIÇÃO EIRELI	629,00	0,00	629,00
774	2895	19/09/2017	288164 - PREFEITURA MUNICIPAL DE RIBAS DO RIO PARDO	27.812.0303.2112	3.3.90.30.00 - Material de Consumo	00 - Recursos Ordinários	12772384000140	LUCELENE BARBOSA NUNES ASSIS - ME	50,85	0,00	50,85
775	2896	19/09/2017	288164 - PREFEITURA MUNICIPAL DE RIBAS DO RIO PARDO	27.812.0303.2112	3.3.90.30.00 - Material de Consumo	00 - Recursos Ordinários	17182696000117	COMERCIAL K & D LTDA. - EPP	23,06	0,00	23,06
776	2899	19/09/2017	288164 - PREFEITURA MUNICIPAL DE RIBAS DO RIO PARDO	04.122.0401.2115	3.3.90.39.00 - Outros Serviços de Terceiros – Pessoa Jurídica	00 - Recursos Ordinários	06048539000105	SH INFORMÁTICA LTDA	2.770,29	0,00	2.770,29
777	2901	19/09/2017	288164 - PREFEITURA MUNICIPAL DE RIBAS DO RIO PARDO	12.306.0003.2025	3.3.90.30.00 - Material de Consumo	00 - Recursos Ordinários	07026824000180	EMBUTIDOS TRADIÇÃO EIRELI	1.984,57	0,00	1.984,57
778	2915	21/09/2017	288164 - PREFEITURA MUNICIPAL DE RIBAS DO RIO PARDO	04.122.0401.2115	3.3.90.39.00 - Outros Serviços de Terceiros – Pessoa Jurídica	00 - Recursos Ordinários	12039966000111	LINK CARD ADMINISTRADORA DE BENEFÍCIOS E	0,00	9.000,00	9.000,00
779	2928	24/09/2017	288164 - PREFEITURA MUNICIPAL DE RIBAS DO RIO PARDO	12.122.0301.2016	3.3.90.30.00 - Material de Consumo	01 - Receitas de Impostos e de Transferência de Impostos - Educação	03625494000198	MOACIR BORGES DE SOUZA - ME	83,00	0,00	83,00
780	2929	24/09/2017	288164 - PREFEITURA MUNICIPAL DE RIBAS DO RIO PARDO	12.122.0301.2016	3.3.90.39.00 - Outros Serviços de Terceiros – Pessoa Jurídica	01 - Receitas de Impostos e de Transferência de Impostos - Educação	03625494000198	MOACIR BORGES DE SOUZA - ME	252,50	0,00	252,50
781	2938	25/09/2017	288164 - PREFEITURA MUNICIPAL DE RIBAS DO RIO PARDO	04.122.0203.2012	3.3.90.30.00 - Material de Consumo	00 - Recursos Ordinários	11745614000119	VALDIR SILVA JUNIOR - ME	119,00	0,00	119,00
782	2939	25/09/2017	288164 - PREFEITURA MUNICIPAL DE RIBAS DO RIO PARDO	12.365.0301.2017	3.3.90.30.00 - Material de Consumo	01 - Receitas de Impostos e de Transferência de Impostos - Educação	18377060000193	BMZ COMÉRCIO DE ARTIGOS PARA ESCRITÓRIO	0,00	2.245,50	2.245,50
783	2940	25/09/2017	288164 - PREFEITURA MUNICIPAL DE RIBAS DO RIO PARDO	12.361.0302.2023	3.3.90.30.00 - Material de Consumo	01 - Receitas de Impostos e de Transferência de Impostos - Educação	01664764000144	ART VIDEO LTDA	0,00	591,00	591,00
784	2941	25/09/2017	288164 - PREFEITURA MUNICIPAL DE RIBAS DO RIO PARDO	12.361.0302.2023	3.3.90.30.00 - Material de Consumo	01 - Receitas de Impostos e de Transferência de Impostos - Educação	05496063000102	LINDALVA MARTINS DOS SANTOS E CIA LTDA.-	530,00	0,00	530,00
785	2942	25/09/2017	288164 - PREFEITURA MUNICIPAL DE RIBAS DO RIO PARDO	12.365.0301.2017	3.3.90.30.00 - Material de Consumo	01 - Receitas de Impostos e de Transferência de Impostos - Educação	05496063000102	LINDALVA MARTINS DOS SANTOS E CIA LTDA.-	265,00	0,00	265,00
786	2953	26/09/2017	288164 - PREFEITURA MUNICIPAL DE RIBAS DO RIO PARDO	12.306.0003.2025	3.3.90.30.00 - Material de Consumo	00 - Recursos Ordinários	07026824000180	EMBUTIDOS TRADIÇÃO EIRELI	2.028,52	0,00	2.028,52
787	2962	27/09/2017	288164 - PREFEITURA MUNICIPAL DE RIBAS DO RIO PARDO	04.122.0201.2010	3.3.90.39.00 - Outros Serviços de Terceiros – Pessoa Jurídica	00 - Recursos Ordinários	10399961000174	ICI VIAGENS E TURISMO EIRELI - ME	560,00	0,00	560,00
788	2970	28/09/2017	288164 - PREFEITURA MUNICIPAL DE RIBAS DO RIO PARDO	12.122.0301.2016	3.3.90.30.00 - Material de Consumo	01 - Receitas de Impostos e de Transferência de Impostos - Educação	03625494000198	MOACIR BORGES DE SOUZA - ME	0,00	16,60	16,60
789	3027	01/10/2017	288164 - PREFEITURA MUNICIPAL DE RIBAS DO RIO PARDO	04.122.0203.2012	3.3.90.36.00 - Outros Serviços de Terceiros – Pessoa Física	00 - Recursos Ordinários	02953603808	MARIA DE JESUS DA SILVA PRADO	0,00	1.689,95	1.689,95
790	3030	01/10/2017	288164 - PREFEITURA MUNICIPAL DE RIBAS DO RIO PARDO	12.361.0002.2055	3.3.90.39.00 - Outros Serviços de Terceiros – Pessoa Jurídica	01 - Receitas de Impostos e de Transferência de Impostos - Educação	06048539000105	SH INFORMÁTICA LTDA	8.041,78	0,00	8.041,78
791	3061	03/10/2017	288164 - PREFEITURA MUNICIPAL DE RIBAS DO RIO PARDO	12.306.0003.2025	3.3.90.30.00 - Material de Consumo	00 - Recursos Ordinários	07026824000180	EMBUTIDOS TRADIÇÃO EIRELI	2.297,56	0,00	2.297,56
792	3065	03/10/2017	288164 - PREFEITURA MUNICIPAL DE RIBAS DO RIO PARDO	04.122.0203.2012	3.3.90.30.00 - Material de Consumo	00 - Recursos Ordinários	26841981000193	PEREIRA & NUCCI LTDA - ME	0,00	1.428,00	1.428,00
793	3066	03/10/2017	288164 - PREFEITURA MUNICIPAL DE RIBAS DO RIO PARDO	04.122.0201.2010	3.3.90.30.00 - Material de Consumo	00 - Recursos Ordinários	26841981000193	PEREIRA & NUCCI LTDA - ME	0,00	1.701,00	1.701,00
794	3072	04/10/2017	288164 - PREFEITURA MUNICIPAL DE RIBAS DO RIO PARDO	04.122.0201.2010	3.3.90.39.00 - Outros Serviços de Terceiros – Pessoa Jurídica	00 - Recursos Ordinários	10399961000174	ICI VIAGENS E TURISMO EIRELI - ME	265,00	0,00	265,00
795	3075	05/10/2017	288164 - PREFEITURA MUNICIPAL DE RIBAS DO RIO PARDO	12.122.0301.2016	3.3.90.30.00 - Material de Consumo	01 - Receitas de Impostos e de Transferência de Impostos - Educação	07026824000180	EMBUTIDOS TRADIÇÃO EIRELI	2.641,80	0,00	2.641,80
796	3082	08/10/2017	288164 - PREFEITURA MUNICIPAL DE RIBAS DO RIO PARDO	04.122.0203.2012	3.3.90.30.00 - Material de Consumo	00 - Recursos Ordinários	20608114000126	PACK LIMP COMERCIAL EIRELI - ME	0,00	12,00	12,00
797	3083	08/10/2017	288164 - PREFEITURA MUNICIPAL DE RIBAS DO RIO PARDO	04.122.0201.2010	3.3.90.30.00 - Material de Consumo	00 - Recursos Ordinários	20608114000126	PACK LIMP COMERCIAL EIRELI - ME	0,00	15,00	15,00
798	3086	08/10/2017	288164 - PREFEITURA MUNICIPAL DE RIBAS DO RIO PARDO	04.122.0203.2012	3.3.90.30.00 - Material de Consumo	00 - Recursos Ordinários	13984218000170	MS LIMP COM.VAREJ. PROD. HIG. LIMP. LTDA	0,00	75,80	75,80

Este documento é copia do original assinado digitalmente por: GISELDA RAMOS MEIRA - 20/09/18 11:02 / PAULO CESAR LIMA SILVEIRA - 20/09/18 11:14

799	3087	08/10/2017	288164 - PREFEITURA MUNICIPAL DE RIBAS DO RIO PARDO	04.122.0203.2012	3.3.90.30.00 - Material de Consumo	00 - Recursos Ordinários	03442776000150	BIO LIMP PRODUTOS PARA LIMPEZA LTDA-ME	0,00	57,40	57,40
800	3106	09/10/2017	288164 - PREFEITURA MUNICIPAL DE RIBAS DO RIO PARDO	04.122.0203.2012	3.3.90.39.00 - Outros Serviços de Terceiros – Pessoa Jurídica	00 - Recursos Ordinários	02558157002106	TELEFONICA BRASIL S/A	0,00	1.562,58	1.562,58
801	3117	15/10/2017	288164 - PREFEITURA MUNICIPAL DE RIBAS DO RIO PARDO	04.129.0202.2015	3.3.90.93.00 - Indenizações e Restituições	00 - Recursos Ordinários	23649620000151	REINALDO FERREIRA LEITE - EPP	0,00	243,90	243,90
802	3128	15/10/2017	288164 - PREFEITURA MUNICIPAL DE RIBAS DO RIO PARDO	12.306.0003.2025	3.3.90.30.00 - Material de Consumo	00 - Recursos Ordinários	07026824000180	EMBUTIDOS TRADIÇÃO EIRELI	8.850,94	0,00	8.850,94
803	3132	15/10/2017	288164 - PREFEITURA MUNICIPAL DE RIBAS DO RIO PARDO	04.129.0202.2015	3.3.90.39.00 - Outros Serviços de Terceiros – Pessoa Jurídica	00 - Recursos Ordinários	06048539000105	SH INFORMÁTICA LTDA	1.333,09	0,00	1.333,09
804	3132	15/10/2017	288164 - PREFEITURA MUNICIPAL DE RIBAS DO RIO PARDO	04.129.0202.2015	3.3.90.39.00 - Outros Serviços de Terceiros – Pessoa Jurídica	00 - Recursos Ordinários	06048539000105	SH INFORMÁTICA LTDA	0,00	121,61	121,61
805	3133	15/10/2017	288164 - PREFEITURA MUNICIPAL DE RIBAS DO RIO PARDO	04.122.0203.2012	3.3.90.39.00 - Outros Serviços de Terceiros – Pessoa Jurídica	00 - Recursos Ordinários	06048539000105	SH INFORMÁTICA LTDA	0,00	506,75	506,75
806	3133	15/10/2017	288164 - PREFEITURA MUNICIPAL DE RIBAS DO RIO PARDO	04.122.0203.2012	3.3.90.39.00 - Outros Serviços de Terceiros – Pessoa Jurídica	00 - Recursos Ordinários	06048539000105	SH INFORMÁTICA LTDA	1.473,46	0,00	1.473,46
807	3148	15/10/2017	288164 - PREFEITURA MUNICIPAL DE RIBAS DO RIO PARDO	15.451.0401.2102	3.3.90.39.00 - Outros Serviços de Terceiros – Pessoa Jurídica	00 - Recursos Ordinários	22380593000100	THALYSON APARECIDO ALBRES DE ABREU - ME	0,00	19.870,20	19.870,20
808	3153	16/10/2017	288164 - PREFEITURA MUNICIPAL DE RIBAS DO RIO PARDO	04.122.0201.2010	3.3.90.30.00 - Material de Consumo	00 - Recursos Ordinários	20235675000127	MISSÕES COM. VAR. MAT. ESC. - EIRELI-ME	210,65	0,00	210,65
809	3154	16/10/2017	288164 - PREFEITURA MUNICIPAL DE RIBAS DO RIO PARDO	04.122.0201.2010	3.3.90.30.00 - Material de Consumo	00 - Recursos Ordinários	20235675000127	MISSÕES COM. VAR. MAT. ESC. - EIRELI-ME	320,80	0,00	320,80
810	3160	16/10/2017	288164 - PREFEITURA MUNICIPAL DE RIBAS DO RIO PARDO	04.122.0401.2114	3.3.90.39.00 - Outros Serviços de Terceiros – Pessoa Jurídica	00 - Recursos Ordinários	12039966000111	LINK CARD ADMINISTRADORA DE BENEFÍCIOS E	0,00	60.000,00	60.000,00
811	3166	17/10/2017	288164 - PREFEITURA MUNICIPAL DE RIBAS DO RIO PARDO	12.361.0002.2055	3.3.90.39.00 - Outros Serviços de Terceiros – Pessoa Jurídica	01 - Receitas de Impostos e de Transferência de Impostos - Educação	06048539000105	SH INFORMÁTICA LTDA	21.503,50	0,00	21.503,50
812	3166	17/10/2017	288164 - PREFEITURA MUNICIPAL DE RIBAS DO RIO PARDO	12.361.0002.2055	3.3.90.39.00 - Outros Serviços de Terceiros – Pessoa Jurídica	01 - Receitas de Impostos e de Transferência de Impostos - Educação	06048539000105	SH INFORMÁTICA LTDA	0,00	38.496,50	38.496,50
813	3173	17/10/2017	288164 - PREFEITURA MUNICIPAL DE RIBAS DO RIO PARDO	12.122.0301.2016	3.3.90.30.00 - Material de Consumo	01 - Receitas de Impostos e de Transferência de Impostos - Educação	03625494000198	MOACIR BORGES DE SOUZA - ME	0,00	66,40	66,40
814	3174	17/10/2017	288164 - PREFEITURA MUNICIPAL DE RIBAS DO RIO PARDO	12.122.0301.2016	3.3.90.39.00 - Outros Serviços de Terceiros – Pessoa Jurídica	01 - Receitas de Impostos e de Transferência de Impostos - Educação	03625494000198	MOACIR BORGES DE SOUZA - ME	0,00	50,00	50,00
815	3184	18/10/2017	288164 - PREFEITURA MUNICIPAL DE RIBAS DO RIO PARDO	12.306.0003.2025	3.3.90.30.00 - Material de Consumo	00 - Recursos Ordinários	07026824000180	EMBUTIDOS TRADIÇÃO EIRELI	1.855,12	0,00	1.855,12
816	3189	18/10/2017	288164 - PREFEITURA MUNICIPAL DE RIBAS DO RIO PARDO	12.122.0301.2016	3.3.90.30.00 - Material de Consumo	01 - Receitas de Impostos e de Transferência de Impostos - Educação	03625494000198	MOACIR BORGES DE SOUZA - ME	0,00	49,80	49,80
817	3198	19/10/2017	288164 - PREFEITURA MUNICIPAL DE RIBAS DO RIO PARDO	04.122.0401.2114	3.3.90.39.00 - Outros Serviços de Terceiros – Pessoa Jurídica	00 - Recursos Ordinários	12039966000111	LINK CARD ADMINISTRADORA DE BENEFÍCIOS E	0,00	39.531,11	39.531,11
818	3198	19/10/2017	288164 - PREFEITURA MUNICIPAL DE RIBAS DO RIO PARDO	04.122.0401.2114	3.3.90.39.00 - Outros Serviços de Terceiros – Pessoa Jurídica	00 - Recursos Ordinários	12039966000111	LINK CARD ADMINISTRADORA DE BENEFÍCIOS E	20.468,89	0,00	20.468,89
819	3199	19/10/2017	288164 - PREFEITURA MUNICIPAL DE RIBAS DO RIO PARDO	04.122.0401.2114	3.3.90.39.00 - Outros Serviços de Terceiros – Pessoa Jurídica	00 - Recursos Ordinários	12039966000111	LINK CARD ADMINISTRADORA DE BENEFÍCIOS E	30.000,00	0,00	30.000,00
820	3209	22/10/2017	288164 - PREFEITURA MUNICIPAL DE RIBAS DO RIO PARDO	04.122.0401.2114	3.3.90.30.00 - Material de Consumo	00 - Recursos Ordinários	18729614000174	POTENCIAL COMERCIO E SERV. - EIREILI EPP	0,00	294,80	294,80
821	3210	22/10/2017	288164 - PREFEITURA MUNICIPAL DE RIBAS DO RIO PARDO	04.122.0401.2114	3.3.90.30.00 - Material de Consumo	00 - Recursos Ordinários	03442776000150	BIO LIMP PRODUTOS PARA LIMPEZA LTDA-ME	0,00	86,30	86,30
822	3211	22/10/2017	288164 - PREFEITURA MUNICIPAL DE RIBAS DO RIO PARDO	04.122.0401.2114	3.3.90.30.00 - Material de Consumo	00 - Recursos Ordinários	18493600000102	C.L.R. COMERCIAL MAT. LIMPEZA EIRELI-ME	670,80	0,00	670,80
823	3212	22/10/2017	288164 - PREFEITURA MUNICIPAL DE RIBAS DO RIO PARDO	04.122.0401.2114	3.3.90.30.00 - Material de Consumo	00 - Recursos Ordinários	20608114000126	PACK LIMP COMERCIAL EIRELI - ME	0,00	126,15	126,15
824	3216	22/10/2017	288164 - PREFEITURA MUNICIPAL DE RIBAS DO RIO PARDO	04.122.0401.2114	3.3.90.30.00 - Material de Consumo	00 - Recursos Ordinários	12772384000140	LUCELENE BARBOSA NUNES ASSIS - ME	0,00	135,08	135,08

Este documento é copia do original assinado digitalmente por: GISELDA RAMOS MEIRA - 20/09/18 11:02 / PAULO CESAR LIMA SILVEIRA - 20/09/18 11:14

825	3217	22/10/2017	288164 - PREFEITURA MUNICIPAL DE RIBAS DO RIO PARDO	04.122.0401.2114	3.3.90.30.00 - Material de Consumo	00 - Recursos Ordinários	12772384000140	LUCELENE BARBOSA NUNES ASSIS - ME	0,00	1.073,25	1.073,25
826	3226	22/10/2017	288164 - PREFEITURA MUNICIPAL DE RIBAS DO RIO PARDO	04.122.0203.2012	3.3.90.30.00 - Material de Consumo	00 - Recursos Ordinários	07026824000180	EMBUTIDOS TRADIÇÃO EIRELI	503,20	0,00	503,20
827	3227	22/10/2017	288164 - PREFEITURA MUNICIPAL DE RIBAS DO RIO PARDO	04.122.0401.2114	3.3.90.30.00 - Material de Consumo	00 - Recursos Ordinários	07026824000180	EMBUTIDOS TRADIÇÃO EIRELI	234,00	0,00	234,00
828	3228	22/10/2017	288164 - PREFEITURA MUNICIPAL DE RIBAS DO RIO PARDO	04.122.0401.2114	3.3.90.30.00 - Material de Consumo	00 - Recursos Ordinários	07026824000180	EMBUTIDOS TRADIÇÃO EIRELI	661,70	0,00	661,70
829	3229	22/10/2017	288164 - PREFEITURA MUNICIPAL DE RIBAS DO RIO PARDO	04.122.0401.2114	3.3.90.30.00 - Material de Consumo	00 - Recursos Ordinários	07026824000180	EMBUTIDOS TRADIÇÃO EIRELI	441,80	0,00	441,80
830	3239	23/10/2017	288164 - PREFEITURA MUNICIPAL DE RIBAS DO RIO PARDO	04.122.0203.2012	3.3.90.30.00 - Material de Consumo	00 - Recursos Ordinários	11745614000119	VALDIR SILVA JUNIOR - ME	119,00	0,00	119,00
831	3240	23/10/2017	288164 - PREFEITURA MUNICIPAL DE RIBAS DO RIO PARDO	12.361.0002.2055	3.3.90.39.00 - Outros Serviços de Terceiros – Pessoa Jurídica	01 - Receitas de Impostos e de Transferência de Impostos - Educação	06048539000105	SH INFORMÁTICA LTDA	13.843,54	0,00	13.843,54
832	3240	23/10/2017	288164 - PREFEITURA MUNICIPAL DE RIBAS DO RIO PARDO	12.361.0002.2055	3.3.90.39.00 - Outros Serviços de Terceiros – Pessoa Jurídica	01 - Receitas de Impostos e de Transferência de Impostos - Educação	06048539000105	SH INFORMÁTICA LTDA	0,00	46.156,46	46.156,46
833	3241	23/10/2017	288164 - PREFEITURA MUNICIPAL DE RIBAS DO RIO PARDO	12.361.0002.2055	3.3.90.39.00 - Outros Serviços de Terceiros – Pessoa Jurídica	01 - Receitas de Impostos e de Transferência de Impostos - Educação	12039966000111	LINK CARD ADMINISTRADORA DE BENEFÍCIOS E	21.546,85	0,00	21.546,85
834	3251	24/10/2017	288164 - PREFEITURA MUNICIPAL DE RIBAS DO RIO PARDO	04.122.0401.2114	3.3.90.30.00 - Material de Consumo	00 - Recursos Ordinários	17182696000117	COMERCIAL K & D LTDA. - EPP	88,28	0,00	88,28
835	3270	25/10/2017	288164 - PREFEITURA MUNICIPAL DE RIBAS DO RIO PARDO	12.306.0003.2025	3.3.90.30.00 - Material de Consumo	00 - Recursos Ordinários	07026824000180	EMBUTIDOS TRADIÇÃO EIRELI	1.720,62	0,00	1.720,62
836	3306	26/10/2017	288164 - PREFEITURA MUNICIPAL DE RIBAS DO RIO PARDO	27.812.0303.2112	3.3.90.30.00 - Material de Consumo	00 - Recursos Ordinários	11745614000119	VALDIR SILVA JUNIOR - ME	23,80	0,00	23,80
837	3307	26/10/2017	288164 - PREFEITURA MUNICIPAL DE RIBAS DO RIO PARDO	27.812.0303.2112	3.3.90.30.00 - Material de Consumo	00 - Recursos Ordinários	03625494000198	MOACIR BORGES DE SOUZA - ME	33,60	0,00	33,60
838	3308	26/10/2017	288164 - PREFEITURA MUNICIPAL DE RIBAS DO RIO PARDO	04.122.0201.2010	3.3.90.39.00 - Outros Serviços de Terceiros – Pessoa Jurídica	00 - Recursos Ordinários	37179678000193	JOSE CARLOS DA FONSECA - ME	0,00	88,10	88,10
839	3328	30/10/2017	288164 - PREFEITURA MUNICIPAL DE RIBAS DO RIO PARDO	04.122.0401.2115	3.3.90.30.00 - Material de Consumo	00 - Recursos Ordinários	07026824000180	EMBUTIDOS TRADIÇÃO EIRELI	245,30	0,00	245,30
840	3329	30/10/2017	288164 - PREFEITURA MUNICIPAL DE RIBAS DO RIO PARDO	04.122.0401.2115	3.3.90.30.00 - Material de Consumo	00 - Recursos Ordinários	12772384000140	LUCELENE BARBOSA NUNES ASSIS - ME	0,00	234,95	234,95
841	3330	30/10/2017	288164 - PREFEITURA MUNICIPAL DE RIBAS DO RIO PARDO	04.122.0401.2115	3.3.90.39.00 - Outros Serviços de Terceiros – Pessoa Jurídica	00 - Recursos Ordinários	37179678000193	JOSE CARLOS DA FONSECA - ME	0,00	154,80	154,80
842	3343	02/11/2017	288164 - PREFEITURA MUNICIPAL DE RIBAS DO RIO PARDO	04.122.0201.2010	3.3.90.39.00 - Outros Serviços de Terceiros – Pessoa Jurídica	00 - Recursos Ordinários	10399961000174	ICI VIAGENS E TURISMO EIRELI - ME	796,66	0,00	796,66
843	3344	02/11/2017	288164 - PREFEITURA MUNICIPAL DE RIBAS DO RIO PARDO	04.122.0201.2010	3.3.90.39.00 - Outros Serviços de Terceiros – Pessoa Jurídica	00 - Recursos Ordinários	10399961000174	ICI VIAGENS E TURISMO EIRELI - ME	3.368,90	0,00	3.368,90
844	3354	05/11/2017	288164 - PREFEITURA MUNICIPAL DE RIBAS DO RIO PARDO	12.306.0003.2021	3.3.90.30.00 - Material de Consumo	15 - Transferência de Recursos do Fundo Nacional do Desenvolvimento da Educação – FNDE	20895534134	MESSIAS DA SILVA	2.769,27	0,00	2.769,27
845	3355	05/11/2017	288164 - PREFEITURA MUNICIPAL DE RIBAS DO RIO PARDO	12.306.0003.2021	3.3.90.30.00 - Material de Consumo	15 - Transferência de Recursos do Fundo Nacional do Desenvolvimento da Educação – FNDE	02982312123	RODRIGO ZONIN	5.757,50	0,00	5.757,50
846	3356	05/11/2017	288164 - PREFEITURA MUNICIPAL DE RIBAS DO RIO PARDO	12.306.0003.2021	3.3.90.30.00 - Material de Consumo	15 - Transferência de Recursos do Fundo Nacional do Desenvolvimento da Educação – FNDE	40469441100	SERGIO RODRIGUES	17.200,00	0,00	17.200,00
847	3357	05/11/2017	288164 - PREFEITURA MUNICIPAL DE RIBAS DO RIO PARDO	12.306.0003.2021	3.3.90.30.00 - Material de Consumo	15 - Transferência de Recursos do Fundo Nacional do Desenvolvimento da Educação – FNDE	02989566163	BRUNO HELENO DA SILVA	13.860,15	0,00	13.860,15
848	3358	05/11/2017	288164 - PREFEITURA MUNICIPAL DE RIBAS DO RIO PARDO	12.306.0003.2021	3.3.90.30.00 - Material de Consumo	15 - Transferência de Recursos do Fundo Nacional do Desenvolvimento da Educação – FNDE	00664988130	DAIANE DE OLIVEIRA	5.010,75	0,00	5.010,75
849	3373	07/11/2017	288164 - PREFEITURA MUNICIPAL DE RIBAS DO RIO PARDO	04.129.0202.2015	3.3.90.30.00 - Material de Consumo	00 - Recursos Ordinários	03442776000150	BIO LIMP PRODUTOS PARA LIMPEZA LTDA-ME	0,00	396,50	396,50
850	3376	07/11/2017	288164 - PREFEITURA MUNICIPAL DE RIBAS DO RIO PARDO	04.122.0401.2114	3.3.90.30.00 - Material de Consumo	00 - Recursos Ordinários	07837083000117	MIX CLEAN PRODUTOS DE LIMPEZA LTDA - EPP	14,70	0,00	14,70

Este documento é copia do original assinado digitalmente por: GISELDA RAMOS MEIRA - 20/09/18 11:02 / PAULO CESAR LIMA SILVEIRA - 20/09/18 11:14

851	3394	08/11/2017	288164 - PREFEITURA MUNICIPAL DE RIBAS DO RIO PARDO	26.782.0401.2107	3.3.90.39.00 - Outros Serviços de Terceiros – Pessoa Jurídica	80 - Transferências do Estado – FUNDERSUL- Lei Estadual nº 1.963/1999 e Art. 2º, I, II, III e Art. 4º § 1º da Lei Estadual nº 3.140/2005.	06048539000105	SH INFORMÁTICA LTDA	0,00	25.790,16	25.790,16
852	3395	08/11/2017	288164 - PREFEITURA MUNICIPAL DE RIBAS DO RIO PARDO	04.122.0401.2114	3.3.90.39.00 - Outros Serviços de Terceiros – Pessoa Jurídica	00 - Recursos Ordinários	11503815000100	PLANETA - COMERCIO & SERVIÇOS LTDA	0,00	6.448,40	6.448,40
853	3396	08/11/2017	288164 - PREFEITURA MUNICIPAL DE RIBAS DO RIO PARDO	04.122.0401.2114	3.3.90.30.00 - Material de Consumo	00 - Recursos Ordinários	03625494000198	MOACIR BORGES DE SOUZA - ME	0,00	83,00	83,00
854	3402	08/11/2017	288164 - PREFEITURA MUNICIPAL DE RIBAS DO RIO PARDO	12.306.0003.2025	3.3.90.30.00 - Material de Consumo	00 - Recursos Ordinários	07026824000180	EMBUTIDOS TRADIÇÃO EIRELI	1.249,40	0,00	1.249,40
855	3428	12/11/2017	288164 - PREFEITURA MUNICIPAL DE RIBAS DO RIO PARDO	04.122.0203.2012	3.3.90.30.00 - Material de Consumo	00 - Recursos Ordinários	13984218000170	MS LIMP COM.VAREJ. PROD. HIG. LIMP. LTDA	189,50	0,00	189,50
856	3429	12/11/2017	288164 - PREFEITURA MUNICIPAL DE RIBAS DO RIO PARDO	04.122.0203.2012	3.3.90.30.00 - Material de Consumo	00 - Recursos Ordinários	03442776000150	BIO LIMP PRODUTOS PARA LIMPEZA LTDA-ME	0,00	209,00	209,00
857	3430	12/11/2017	288164 - PREFEITURA MUNICIPAL DE RIBAS DO RIO PARDO	12.361.0002.2055	3.3.90.39.00 - Outros Serviços de Terceiros – Pessoa Jurídica	01 - Receitas de Impostos e de Transferência de Impostos - Educação	06048539000105	SH INFORMÁTICA LTDA	65,50	0,00	65,50
858	3438	12/11/2017	288164 - PREFEITURA MUNICIPAL DE RIBAS DO RIO PARDO	27.812.0303.2112	3.3.90.39.00 - Outros Serviços de Terceiros – Pessoa Jurídica	00 - Recursos Ordinários	13482853000159	MARCOS GONÇALVES FRANCA - 14468232889	40,00	0,00	40,00
859	3440	12/11/2017	288164 - PREFEITURA MUNICIPAL DE RIBAS DO RIO PARDO	04.122.0201.2010	3.3.90.30.00 - Material de Consumo	00 - Recursos Ordinários	12772384000140	LUCELENE BARBOSA NUNES ASSIS - ME	0,00	334,50	334,50
860	3441	12/11/2017	288164 - PREFEITURA MUNICIPAL DE RIBAS DO RIO PARDO	04.122.0201.2010	3.3.90.30.00 - Material de Consumo	00 - Recursos Ordinários	18729614000174	POTENCIAL COMERCIO E SERV. - EIREILI EPP	0,00	288,50	288,50
861	3442	12/11/2017	288164 - PREFEITURA MUNICIPAL DE RIBAS DO RIO PARDO	27.812.0303.2112	3.3.90.30.00 - Material de Consumo	00 - Recursos Ordinários	01664764000144	ART VIDEO LTDA	25,00	0,00	25,00
862	3473	15/11/2017	288164 - PREFEITURA MUNICIPAL DE RIBAS DO RIO PARDO	04.122.0401.2115	3.3.90.39.00 - Outros Serviços de Terceiros – Pessoa Jurídica	00 - Recursos Ordinários	06048539000105	SH INFORMÁTICA LTDA	7.475,38	0,00	7.475,38
863	3473	15/11/2017	288164 - PREFEITURA MUNICIPAL DE RIBAS DO RIO PARDO	04.122.0401.2115	3.3.90.39.00 - Outros Serviços de Terceiros – Pessoa Jurídica	00 - Recursos Ordinários	06048539000105	SH INFORMÁTICA LTDA	0,00	6.904,05	6.904,05
864	3476	15/11/2017	288164 - PREFEITURA MUNICIPAL DE RIBAS DO RIO PARDO	12.306.0003.2025	3.3.90.30.00 - Material de Consumo	00 - Recursos Ordinários	07026824000180	EMBUTIDOS TRADIÇÃO EIRELI	1.249,40	0,00	1.249,40
865	3492	15/11/2017	288164 - PREFEITURA MUNICIPAL DE RIBAS DO RIO PARDO	04.122.0401.2115	3.3.90.30.00 - Material de Consumo	00 - Recursos Ordinários	13737001000165	AGNALDO BISPO DOS SANTOS -ME	0,01	0,00	0,01
866	3512	19/11/2017	288164 - PREFEITURA MUNICIPAL DE RIBAS DO RIO PARDO	04.122.0401.2115	3.3.90.39.00 - Outros Serviços de Terceiros – Pessoa Jurídica	00 - Recursos Ordinários	03625494000198	MOACIR BORGES DE SOUZA - ME	0,00	242,20	242,20
867	3515	19/11/2017	288164 - PREFEITURA MUNICIPAL DE RIBAS DO RIO PARDO	04.122.0201.2010	3.3.90.30.00 - Material de Consumo	00 - Recursos Ordinários	01567065000267	WANDERLEI TAVEIRA LIMA - ME	49,00	0,00	49,00
868	3519	20/11/2017	288164 - PREFEITURA MUNICIPAL DE RIBAS DO RIO PARDO	04.122.0203.2012	3.3.90.39.00 - Outros Serviços de Terceiros – Pessoa Jurídica	00 - Recursos Ordinários	40432544000147	CLARO S.A.	0,00	16,28	16,28
869	3520	20/11/2017	288164 - PREFEITURA MUNICIPAL DE RIBAS DO RIO PARDO	08.244.0306.2036	3.3.90.39.00 - Outros Serviços de Terceiros – Pessoa Jurídica	00 - Recursos Ordinários	40432544000147	CLARO S.A.	0,00	38,14	38,14
870	3521	20/11/2017	288164 - PREFEITURA MUNICIPAL DE RIBAS DO RIO PARDO	12.122.0301.2016	3.3.90.39.00 - Outros Serviços de Terceiros – Pessoa Jurídica	01 - Receitas de Impostos e de Transferência de Impostos - Educação	40432544000147	CLARO S.A.	0,00	8,51	8,51
871	3522	20/11/2017	288164 - PREFEITURA MUNICIPAL DE RIBAS DO RIO PARDO	04.122.0203.2012	3.3.90.39.00 - Outros Serviços de Terceiros – Pessoa Jurídica	00 - Recursos Ordinários	02558157002106	TELEFONICA BRASIL S/A	0,00	792,45	792,45
872	3524	20/11/2017	288164 - PREFEITURA MUNICIPAL DE RIBAS DO RIO PARDO	08.244.0306.2036	3.3.90.39.00 - Outros Serviços de Terceiros – Pessoa Jurídica	00 - Recursos Ordinários	02558157002106	TELEFONICA BRASIL S/A	0,00	98,13	98,13
873	3546	20/11/2017	288164 - PREFEITURA MUNICIPAL DE RIBAS DO RIO PARDO	04.122.0203.2012	3.3.90.39.00 - Outros Serviços de Terceiros – Pessoa Jurídica	00 - Recursos Ordinários	03501541000191	PLANO SAÚDE CASSEMS / PATRONAL FUNDEB	0,00	39.724,12	39.724,12
874	3547	20/11/2017	288164 - PREFEITURA MUNICIPAL DE RIBAS DO RIO PARDO	04.122.0203.2012	3.3.90.39.00 - Outros Serviços de Terceiros – Pessoa Jurídica	00 - Recursos Ordinários	03501541000191	PLANO DE SAUDE CASSEMS / PATRONAL FMS	0,00	18.984,62	18.984,62
875	3548	20/11/2017	288164 - PREFEITURA MUNICIPAL DE RIBAS DO RIO PARDO	04.122.0203.2012	3.3.90.39.00 - Outros Serviços de Terceiros – Pessoa Jurídica	00 - Recursos Ordinários	03501541000191	PLANO SAÚDE CASSEMS / PATRONAL FUNDEB	0,00	16.541,48	16.541,48

Este documento é copia do original assinado digitalmente por: GISELDA RAMOS MEIRA - 20/09/18 11:02 / PAULO CESAR LIMA SILVEIRA - 20/09/18 11:14

876	3549	20/11/2017	288164 - PREFEITURA MUNICIPAL DE RIBAS DO RIO PARDO	04.122.0203.2012	3.3.90.39.00 - Outros Serviços de Terceiros – Pessoa Jurídica	00 - Recursos Ordinários	03501541000191	PLANO DE SAUDE CASSEMS	0,00	32.994,22	32.994,22
877	3552	20/11/2017	288164 - PREFEITURA MUNICIPAL DE RIBAS DO RIO PARDO	04.129.0202.2015	3.3.90.39.00 - Outros Serviços de Terceiros – Pessoa Jurídica	00 - Recursos Ordinários	07700699000141	N&A INFORMATICA LTDA	22.272,00	0,00	22.272,00
878	3552	20/11/2017	288164 - PREFEITURA MUNICIPAL DE RIBAS DO RIO PARDO	04.129.0202.2015	3.3.90.39.00 - Outros Serviços de Terceiros – Pessoa Jurídica	00 - Recursos Ordinários	07700699000141	N&A INFORMATICA LTDA	0,00	10.579,20	10.579,20
879	3553	20/11/2017	288164 - PREFEITURA MUNICIPAL DE RIBAS DO RIO PARDO	12.365.0301.2017	3.3.90.30.00 - Material de Consumo	01 - Receitas de Impostos e de Transferência de Impostos - Educação	03442776000150	BIO LIMP PRODUTOS PARA LIMPEZA LTDA-ME	0,00	270,00	270,00
880	3554	20/11/2017	288164 - PREFEITURA MUNICIPAL DE RIBAS DO RIO PARDO	12.122.0301.2016	3.3.90.30.00 - Material de Consumo	01 - Receitas de Impostos e de Transferência de Impostos - Educação	03442776000150	BIO LIMP PRODUTOS PARA LIMPEZA LTDA-ME	0,00	885,00	885,00
881	3558	20/11/2017	288164 - PREFEITURA MUNICIPAL DE RIBAS DO RIO PARDO	12.361.0302.2023	3.3.90.30.00 - Material de Consumo	01 - Receitas de Impostos e de Transferência de Impostos - Educação	20608114000126	PACK LIMP COMERCIAL EIRELI - ME	0,00	493,50	493,50
882	3559	20/11/2017	288164 - PREFEITURA MUNICIPAL DE RIBAS DO RIO PARDO	12.365.0301.2017	3.3.90.30.00 - Material de Consumo	01 - Receitas de Impostos e de Transferência de Impostos - Educação	20608114000126	PACK LIMP COMERCIAL EIRELI - ME	0,00	5.419,50	5.419,50
883	3562	20/11/2017	288164 - PREFEITURA MUNICIPAL DE RIBAS DO RIO PARDO	12.365.0301.2017	3.3.90.30.00 - Material de Consumo	01 - Receitas de Impostos e de Transferência de Impostos - Educação	18729614000174	POTENCIAL COMERCIO E SERV. - EIREILI EPP	0,00	1.271,80	1.271,80
884	3563	20/11/2017	288164 - PREFEITURA MUNICIPAL DE RIBAS DO RIO PARDO	12.361.0302.2023	3.3.90.30.00 - Material de Consumo	01 - Receitas de Impostos e de Transferência de Impostos - Educação	18729614000174	POTENCIAL COMERCIO E SERV. - EIREILI EPP	0,00	1.244,00	1.244,00
885	3564	20/11/2017	288164 - PREFEITURA MUNICIPAL DE RIBAS DO RIO PARDO	12.122.0301.2016	3.3.90.30.00 - Material de Consumo	01 - Receitas de Impostos e de Transferência de Impostos - Educação	18729614000174	POTENCIAL COMERCIO E SERV. - EIREILI EPP	0,00	434,50	434,50
886	3565	20/11/2017	288164 - PREFEITURA MUNICIPAL DE RIBAS DO RIO PARDO	12.361.0302.2023	3.3.90.30.00 - Material de Consumo	01 - Receitas de Impostos e de Transferência de Impostos - Educação	13984218000170	MS LIMP COM.VAREJ. PROD. HIG. LIMP. LTDA	0,00	576,80	576,80
887	3566	20/11/2017	288164 - PREFEITURA MUNICIPAL DE RIBAS DO RIO PARDO	12.365.0301.2017	3.3.90.30.00 - Material de Consumo	01 - Receitas de Impostos e de Transferência de Impostos - Educação	13984218000170	MS LIMP COM.VAREJ. PROD. HIG. LIMP. LTDA	380,44	0,00	380,44
888	3567	20/11/2017	288164 - PREFEITURA MUNICIPAL DE RIBAS DO RIO PARDO	04.122.0203.2012	3.3.90.39.00 - Outros Serviços de Terceiros – Pessoa Jurídica	00 - Recursos Ordinários	07331220000147	DGNETWORK TECNOLOGIA E SERVIÇOS LTDA ME	0,00	70,00	70,00
889	3612	28/11/2017	288164 - PREFEITURA MUNICIPAL DE RIBAS DO RIO PARDO	04.122.0203.2012	3.3.90.39.00 - Outros Serviços de Terceiros – Pessoa Jurídica	00 - Recursos Ordinários	03979663000198	TJ/MS PODER JUDICIARIO	0,00	7.238,32	7.238,32
890	3634	30/11/2017	288164 - PREFEITURA MUNICIPAL DE RIBAS DO RIO PARDO	12.122.0301.2016	3.3.90.39.00 - Outros Serviços de Terceiros – Pessoa Jurídica	01 - Receitas de Impostos e de Transferência de Impostos - Educação	76535764000143	OI S/A	0,00	1.169,71	1.169,71
891	3635	30/11/2017	288164 - PREFEITURA MUNICIPAL DE RIBAS DO RIO PARDO	04.129.0202.2015	3.3.90.39.00 - Outros Serviços de Terceiros – Pessoa Jurídica	00 - Recursos Ordinários	76535764000143	OI S/A	0,00	346,84	346,84
892	3636	30/11/2017	288164 - PREFEITURA MUNICIPAL DE RIBAS DO RIO PARDO	12.365.0301.2017	3.3.90.39.00 - Outros Serviços de Terceiros – Pessoa Jurídica	01 - Receitas de Impostos e de Transferência de Impostos - Educação	76535764000143	OI S/A	0,00	1.208,24	1.208,24
893	3637	30/11/2017	288164 - PREFEITURA MUNICIPAL DE RIBAS DO RIO PARDO	04.122.0401.2114	3.3.90.39.00 - Outros Serviços de Terceiros – Pessoa Jurídica	00 - Recursos Ordinários	76535764000143	OI S/A	0,00	577,32	577,32
894	3638	30/11/2017	288164 - PREFEITURA MUNICIPAL DE RIBAS DO RIO PARDO	04.122.0203.2012	3.3.90.39.00 - Outros Serviços de Terceiros – Pessoa Jurídica	00 - Recursos Ordinários	76535764000143	OI S/A	0,00	2.969,25	2.969,25
895	3639	30/11/2017	288164 - PREFEITURA MUNICIPAL DE RIBAS DO RIO PARDO	08.244.0306.2036	3.3.90.39.00 - Outros Serviços de Terceiros – Pessoa Jurídica	00 - Recursos Ordinários	76535764000143	OI S/A	0,00	4.532,60	4.532,60
896	3640	30/11/2017	288164 - PREFEITURA MUNICIPAL DE RIBAS DO RIO PARDO	04.122.0401.2115	3.3.90.39.00 - Outros Serviços de Terceiros – Pessoa Jurídica	00 - Recursos Ordinários	76535764000143	OI S/A	0,00	344,84	344,84
897	3641	30/11/2017	288164 - PREFEITURA MUNICIPAL DE RIBAS DO RIO PARDO	12.361.0302.2023	3.3.90.39.00 - Outros Serviços de Terceiros – Pessoa Jurídica	01 - Receitas de Impostos e de Transferência de Impostos - Educação	76535764000143	OI S/A	0,00	2.128,69	2.128,69
898	3657	30/11/2017	288164 - PREFEITURA MUNICIPAL DE RIBAS DO RIO PARDO	04.122.0203.2111	3.1.90.13.00 - Obrigações Patronais	00 - Recursos Ordinários	03501541000191	INSS = SECR. DE OBRAS	0,00	28.478,01	28.478,01
899	3658	30/11/2017	288164 - PREFEITURA MUNICIPAL DE RIBAS DO RIO PARDO	04.122.0203.2111	3.1.90.13.00 - Obrigações Patronais	00 - Recursos Ordinários	03501541000191	INSS = GABINETE	0,00	17.698,86	17.698,86
900	3659	30/11/2017	288164 - PREFEITURA MUNICIPAL DE RIBAS DO RIO PARDO	12.361.0302.2023	3.1.90.13.00 - Obrigações Patronais	01 - Receitas de Impostos e de Transferência de Impostos - Educação	03501541000191	INSS = ENSINO FUNDAMENTAL FUNDEB 40%	0,00	39.779,10	39.779,10
901	3660	30/11/2017	288164 - PREFEITURA MUNICIPAL DE RIBAS DO RIO PARDO	12.365.0301.2017	3.1.90.13.00 - Obrigações Patronais	01 - Receitas de Impostos e de Transferência de Impostos - Educação	03501541000191	INSS = EDUCAÇÃO INFANTIL FUNDEB 40%	0,00	15.871,53	15.871,53

Este documento é copia do original assinado digitalmente por: GISELDA RAMOS MEIRA - 20/09/18 11:02 / PAULO CESAR LIMA SILVEIRA - 20/09/18 11:14

902	3661	30/11/2017	288164 - PREFEITURA MUNICIPAL DE RIBAS DO RIO PARDO	04.122.0203.2111	3.1.90.13.00 - Obrigações Patronais	00 - Recursos Ordinários	03501541000191	INSS = SECR. DE FINANÇAS.	0,00	14.179,52	14.179,52
903	3662	30/11/2017	288164 - PREFEITURA MUNICIPAL DE RIBAS DO RIO PARDO	04.122.0203.2111	3.1.90.13.00 - Obrigações Patronais	00 - Recursos Ordinários	03501541000191	INSS = SECR. DE DESENV. ECONOMICO	0,00	5.034,56	5.034,56
904	3663	30/11/2017	288164 - PREFEITURA MUNICIPAL DE RIBAS DO RIO PARDO	08.244.0306.2036	3.1.90.13.00 - Obrigações Patronais	00 - Recursos Ordinários	03501541000191	INSS = SECR. DE ASSISTENCIA SOCIAL	0,00	28.500,10	28.500,10
905	3664	30/11/2017	288164 - PREFEITURA MUNICIPAL DE RIBAS DO RIO PARDO	04.122.0203.2111	3.1.90.13.00 - Obrigações Patronais	00 - Recursos Ordinários	03501541000191	INSS = SECR. DE ADMINISTRAÇÃO	0,00	25.728,99	25.728,99
906	3665	30/11/2017	288164 - PREFEITURA MUNICIPAL DE RIBAS DO RIO PARDO	12.361.0302.2023	3.1.90.13.00 - Obrigações Patronais	01 - Receitas de Impostos e de Transferência de Impostos - Educação	03501541000191	INSS = SECR. DE EDUCAÇÃO	0,00	31.211,25	31.211,25
907	3667	05/12/2017	288164 - PREFEITURA MUNICIPAL DE RIBAS DO RIO PARDO	04.122.0203.2111	3.1.90.13.00 - Obrigações Patronais	00 - Recursos Ordinários	03501541000191	INSS = SECR. DE ADMINISTRAÇÃO	0,00	11.045,92	11.045,92
908	3668	05/12/2017	288164 - PREFEITURA MUNICIPAL DE RIBAS DO RIO PARDO	26.782.0401.2107	3.3.90.39.00 - Outros Serviços de Terceiros – Pessoa Jurídica	80 - Transferências do Estado – FUNDERSUL- Lei Estadual nº 1.963/1999 e Art. 2º, I, II, III e Art. 4º § 1º da Lei Estadual nº 3.140/2005.	06048539000105	SH INFORMÁTICA LTDA	0,00	39.572,33	39.572,33
909	3689	05/12/2017	288164 - PREFEITURA MUNICIPAL DE RIBAS DO RIO PARDO	08.244.0306.2036	3.1.90.13.00 - Obrigações Patronais	00 - Recursos Ordinários	03501541000191	INSS = SECR. DE ASSISTENCIA SOCIAL	0,00	36.646,30	36.646,30
910	3690	05/12/2017	288164 - PREFEITURA MUNICIPAL DE RIBAS DO RIO PARDO	12.361.0302.2023	3.1.90.13.00 - Obrigações Patronais	01 - Receitas de Impostos e de Transferência de Impostos - Educação	03501541000191	INSS = SECR. DE EDUCAÇÃO	0,00	45.342,05	45.342,05
911	3691	05/12/2017	288164 - PREFEITURA MUNICIPAL DE RIBAS DO RIO PARDO	12.361.0302.2023	3.1.90.13.00 - Obrigações Patronais	01 - Receitas de Impostos e de Transferência de Impostos - Educação	03501541000191	INSS = ENSINO FUNDAMENTAL FUNDEB 40%	0,00	44.153,64	44.153,64
912	3692	05/12/2017	288164 - PREFEITURA MUNICIPAL DE RIBAS DO RIO PARDO	12.365.0301.2017	3.1.90.13.00 - Obrigações Patronais	01 - Receitas de Impostos e de Transferência de Impostos - Educação	03501541000191	INSS = EDUCAÇÃO INFANTIL FUNDEB 40%	0,00	15.679,52	15.679,52
913	3693	05/12/2017	288164 - PREFEITURA MUNICIPAL DE RIBAS DO RIO PARDO	04.122.0203.2111	3.1.90.13.00 - Obrigações Patronais	00 - Recursos Ordinários	03501541000191	INSS = SECR. DE ADMINISTRAÇÃO	0,00	30.548,06	30.548,06
914	3694	05/12/2017	288164 - PREFEITURA MUNICIPAL DE RIBAS DO RIO PARDO	04.122.0203.2111	3.1.90.13.00 - Obrigações Patronais	00 - Recursos Ordinários	03501541000191	INSS = GABINETE	0,00	15.732,26	15.732,26
915	3695	05/12/2017	288164 - PREFEITURA MUNICIPAL DE RIBAS DO RIO PARDO	04.122.0203.2111	3.1.90.13.00 - Obrigações Patronais	00 - Recursos Ordinários	03501541000191	INSS = SECR. DE OBRAS	0,00	36.614,01	36.614,01
916	3696	05/12/2017	288164 - PREFEITURA MUNICIPAL DE RIBAS DO RIO PARDO	04.122.0203.2111	3.1.90.13.00 - Obrigações Patronais	00 - Recursos Ordinários	03501541000191	INSS = SECR. DE FINANÇAS.	0,00	18.575,00	18.575,00
917	3697	05/12/2017	288164 - PREFEITURA MUNICIPAL DE RIBAS DO RIO PARDO	04.122.0203.2111	3.1.90.13.00 - Obrigações Patronais	00 - Recursos Ordinários	03501541000191	INSS = SECR. DE DESENV. ECONOMICO	0,00	6.942,64	6.942,64
918	3700	05/12/2017	288164 - PREFEITURA MUNICIPAL DE RIBAS DO RIO PARDO	04.122.0201.2010	3.3.90.39.00 - Outros Serviços de Terceiros – Pessoa Jurídica	00 - Recursos Ordinários	06879292000160	DINIZ AÇÃO EM MARKETING LTDA	49,26	0,00	49,26
919	3702	05/12/2017	288164 - PREFEITURA MUNICIPAL DE RIBAS DO RIO PARDO	04.122.0201.2010	3.3.90.39.00 - Outros Serviços de Terceiros – Pessoa Jurídica	00 - Recursos Ordinários	06879292000160	DINIZ AÇÃO EM MARKETING LTDA	507,00	0,00	507,00
920	3705	05/12/2017	288164 - PREFEITURA MUNICIPAL DE RIBAS DO RIO PARDO	04.122.0203.2012	3.1.90.94.00 - Indenizações e Restituições Trabalhistas	00 - Recursos Ordinários	25013173191	ONOFRE MOREIRA DE CARVALHO	0,00	3.517,82	3.517,82
921	3706	05/12/2017	288164 - PREFEITURA MUNICIPAL DE RIBAS DO RIO PARDO	04.122.0203.2012	3.1.90.94.00 - Indenizações e Restituições Trabalhistas	00 - Recursos Ordinários	20553188100	JOAO PEREIRA DE SOUZA	0,00	10.381,33	10.381,33
922	3707	05/12/2017	288164 - PREFEITURA MUNICIPAL DE RIBAS DO RIO PARDO	04.122.0203.2012	3.1.90.94.00 - Indenizações e Restituições Trabalhistas	00 - Recursos Ordinários	61533920168	CICERA SELES	0,00	1.006,33	1.006,33
923	3708	05/12/2017	288164 - PREFEITURA MUNICIPAL DE RIBAS DO RIO PARDO	04.122.0203.2012	3.1.90.94.00 - Indenizações e Restituições Trabalhistas	00 - Recursos Ordinários	05722006173	LEON BRUNO FAGUNDES DE OLIVEIRA	0,00	1.862,92	1.862,92
924	3709	05/12/2017	288164 - PREFEITURA MUNICIPAL DE RIBAS DO RIO PARDO	04.122.0203.2012	3.1.90.94.00 - Indenizações e Restituições Trabalhistas	00 - Recursos Ordinários	50132520168	WALDEMIR FERREIRA DE SOUZA ANGELO	0,00	1.935,45	1.935,45
925	3710	05/12/2017	288164 - PREFEITURA MUNICIPAL DE RIBAS DO RIO PARDO	08.244.0306.2036	3.1.90.94.00 - Indenizações e Restituições Trabalhistas	00 - Recursos Ordinários	79252796134	JEAN RICHARD BARBOSA NUNES	0,00	3.493,11	3.493,11
926	3711	05/12/2017	288164 - PREFEITURA MUNICIPAL DE RIBAS DO RIO PARDO	04.122.0203.2012	3.1.90.94.00 - Indenizações e Restituições Trabalhistas	00 - Recursos Ordinários	00748873198	FABRISA RODRIGUES CARDOSO	0,00	1.479,20	1.479,20
927	3712	05/12/2017	288164 - PREFEITURA MUNICIPAL DE RIBAS DO RIO PARDO	04.122.0203.2111	3.1.90.13.00 - Obrigações Patronais	00 - Recursos Ordinários	03501541000191	INSS = SECR. DE ADMINISTRAÇÃO	0,00	7.811,23	7.811,23

Este documento é copia do original assinado digitalmente por: GISELDA RAMOS MEIRA - 20/09/18 11:02 / PAULO CESAR LIMA SILVEIRA - 20/09/18 11:14

928	3713	05/12/2017	288164 - PREFEITURA MUNICIPAL DE RIBAS DO RIO PARDO	04.122.0203.2111	3.1.90.13.00 - Obrigações Patronais	00 - Recursos Ordinários	03501541000191	INSS = SECR. DE ADMINISTRAÇÃO	0,00	7.956,84	7.956,84
929	3723	05/12/2017	288164 - PREFEITURA MUNICIPAL DE RIBAS DO RIO PARDO	12.122.0301.2016	3.3.90.39.00 - Outros Serviços de Terceiros – Pessoa Jurídica	01 - Receitas de Impostos e de Transferência de Impostos - Educação	07719423000105	VALDOMIRO DA SILVA FURTUOSO-ME	0,00	475,00	475,00
930	3724	05/12/2017	288164 - PREFEITURA MUNICIPAL DE RIBAS DO RIO PARDO	12.122.0301.2016	3.3.90.39.00 - Outros Serviços de Terceiros – Pessoa Jurídica	01 - Receitas de Impostos e de Transferência de Impostos - Educação	07719423000105	VALDOMIRO DA SILVA FURTUOSO-ME	0,00	150,00	150,00
931	3725	05/12/2017	288164 - PREFEITURA MUNICIPAL DE RIBAS DO RIO PARDO	12.122.0301.2016	3.3.90.39.00 - Outros Serviços de Terceiros – Pessoa Jurídica	01 - Receitas de Impostos e de Transferência de Impostos - Educação	07719423000105	VALDOMIRO DA SILVA FURTUOSO-ME	0,00	1.063,55	1.063,55
932	3726	05/12/2017	288164 - PREFEITURA MUNICIPAL DE RIBAS DO RIO PARDO	12.122.0301.2016	3.3.90.39.00 - Outros Serviços de Terceiros – Pessoa Jurídica	01 - Receitas de Impostos e de Transferência de Impostos - Educação	07719423000105	VALDOMIRO DA SILVA FURTUOSO-ME	0,00	254,50	254,50
933	3727	05/12/2017	288164 - PREFEITURA MUNICIPAL DE RIBAS DO RIO PARDO	04.122.0401.2115	3.3.90.30.00 - Material de Consumo	00 - Recursos Ordinários	20235675000127	MISSÕES COM. VAR. MAT. ESC. - EIRELI-ME	0,00	1.566,08	1.566,08
934	3734	27/12/2017	288164 - PREFEITURA MUNICIPAL DE RIBAS DO RIO PARDO	04.122.0201.2010	3.3.90.39.00 - Outros Serviços de Terceiros – Pessoa Jurídica	00 - Recursos Ordinários	76535764000143	OI S/A	0,00	173,73	173,73
									1.120.502,44	3.035.072,95	4.155.575,39

Nota Explicativa

Este documento é copia do original assinado digitalmente por: GISELDA RAMOS MEIRA - 20/09/18 11:02 / PAULO CESAR LIMA SILVEIRA - 20/09/18 11:14

XML nr.: 23

RIBAS DO RIO PARDO

PREFEITURA MUNICIPAL DE RIBAS DO RIO PARDO - Consolidado

Balanço Geral

Relação dos restos a pagar da saúde, educação e FUNDEB (60% e 40%) inscritos no exercício

Ano de 2017

Lei nº 4.320/64, Art. 92, Inc. I, § Único e Art. 36 - TCE/MS, Resolução nº 54, de 14/12/2016. 20/09/2018

Nr.	Nº Empenho	Data	UNIDADE ORÇAMENTÁRIA	PROGRAMA DE TRABALHO (1)	Natureza da Despesa	Fonte de Recursos	Credor		RP Não Processado	RP Processados	RP TOTAL
							CNPJ/CPF	Nome			
1	37	10/01/2017	287913 - FUNDO MUNICIPAL DE SAÚDE DE RIBAS DO RIO PARDO	10.302.0308.2006	3.3.90.30.00 - Material de Consumo	02 - Receitas de Impostos e de Transferência de Impostos – Saúde	20235675000127	MISSÕES COM. VAR. MAT. ESC. - EIRELI-ME	0,00	340,25	340,25
2	95	16/01/2017	287913 - FUNDO MUNICIPAL DE SAÚDE DE RIBAS DO RIO PARDO	10.302.0308.2006	3.3.90.30.00 - Material de Consumo	02 - Receitas de Impostos e de Transferência de Impostos – Saúde	03321370000119	BRIATO COM. MED.-HOSP. SERV. EIRELI EPP	282,30	0,00	282,30
3	101	16/01/2017	287913 - FUNDO MUNICIPAL DE SAÚDE DE RIBAS DO RIO PARDO	10.303.0305.2003	3.3.90.32.00 - Material, Bem ou Serviço para Distribuição Gratuita	02 - Receitas de Impostos e de Transferência de Impostos – Saúde	03233805000173	MOCA COMERCIO DE MEDICAMENTOS LTDA	0,26	0,00	0,26
4	104	22/11/2017	288277 - FUNDO DE MANUTENÇÃO E DESENVOLVIMENTO DA EDUCAÇÃO BÁSICA E DE VALORIZAÇÃO DOS PROFISSIONAIS DA EDUCAÇÃO DE RIBAS DO RIO PARDO	12.361.0302.2044	3.1.90.13.00 - Obrigações Patronais	18 - Transferências do FUNDEB - (aplicação na remuneração e aperfeiçoamento dos profissionais do Magistério em efetivo exercício na Educação Básica – 60%)	31021638000132	INSS = ENS. FUND. FUNDEB 60%	0,00	145.077,10	145.077,10
5	105	22/11/2017	288277 - FUNDO DE MANUTENÇÃO E DESENVOLVIMENTO DA EDUCAÇÃO BÁSICA E DE VALORIZAÇÃO DOS PROFISSIONAIS DA EDUCAÇÃO DE RIBAS DO RIO PARDO	12.365.0301.2048	3.1.90.13.00 - Obrigações Patronais	18 - Transferências do FUNDEB - (aplicação na remuneração e aperfeiçoamento dos profissionais do Magistério em efetivo exercício na Educação Básica – 60%)	31021638000132	INSS = ED. INFANTIL FUNDEB 60%	0,00	59.758,66	59.758,66
6	110	30/11/2017	288277 - FUNDO DE MANUTENÇÃO E DESENVOLVIMENTO DA EDUCAÇÃO BÁSICA E DE VALORIZAÇÃO DOS PROFISSIONAIS DA EDUCAÇÃO DE RIBAS DO RIO PARDO	12.365.0301.2048	3.1.90.13.00 - Obrigações Patronais	18 - Transferências do FUNDEB - (aplicação na remuneração e aperfeiçoamento dos profissionais do Magistério em efetivo exercício na Educação Básica – 60%)	31021638000132	INSS = ED. INFANTIL FUNDEB 60%	0,00	39.483,76	39.483,76
7	111	30/11/2017	288277 - FUNDO DE MANUTENÇÃO E DESENVOLVIMENTO DA EDUCAÇÃO BÁSICA E DE VALORIZAÇÃO DOS PROFISSIONAIS DA EDUCAÇÃO DE RIBAS DO RIO PARDO	12.361.0302.2044	3.1.90.13.00 - Obrigações Patronais	18 - Transferências do FUNDEB - (aplicação na remuneração e aperfeiçoamento dos profissionais do Magistério em efetivo exercício na Educação Básica – 60%)	31021638000132	INSS = ENS. FUND. FUNDEB 60%	0,00	71.509,07	71.509,07
8	112	16/01/2017	287913 - FUNDO MUNICIPAL DE SAÚDE DE RIBAS DO RIO PARDO	10.303.0305.2003	3.3.90.32.00 - Material, Bem ou Serviço para Distribuição Gratuita	02 - Receitas de Impostos e de Transferência de Impostos – Saúde	03652030000170	CENTERMEDI COMERCIO DE PROD HOSP LTDA	36,60	0,00	36,60
9	114	30/11/2017	288277 - FUNDO DE MANUTENÇÃO E DESENVOLVIMENTO DA EDUCAÇÃO BÁSICA E DE VALORIZAÇÃO DOS PROFISSIONAIS DA EDUCAÇÃO DE RIBAS DO RIO PARDO	12.361.0302.2044	3.1.90.13.00 - Obrigações Patronais	18 - Transferências do FUNDEB - (aplicação na remuneração e aperfeiçoamento dos profissionais do Magistério em efetivo exercício na Educação Básica – 60%)	31021638000132	INSS = ENS. FUND. FUNDEB 60%	0,00	136.682,83	136.682,83
10	115	30/11/2017	288277 - FUNDO DE MANUTENÇÃO E DESENVOLVIMENTO DA EDUCAÇÃO BÁSICA E DE VALORIZAÇÃO DOS PROFISSIONAIS DA EDUCAÇÃO DE RIBAS DO RIO PARDO	12.365.0301.2048	3.1.90.13.00 - Obrigações Patronais	18 - Transferências do FUNDEB - (aplicação na remuneração e aperfeiçoamento dos profissionais do Magistério em efetivo exercício na Educação Básica – 60%)	31021638000132	INSS = ED. INFANTIL FUNDEB 60%	0,00	59.198,64	59.198,64
11	146	18/01/2017	287913 - FUNDO MUNICIPAL DE SAÚDE DE RIBAS DO RIO PARDO	10.302.0308.2006	3.3.90.30.00 - Material de Consumo	02 - Receitas de Impostos e de Transferência de Impostos – Saúde	18941818000174	LITORALM COMERCIO PROD MEDICOS EIRELI ME	994,00	0,00	994,00
12	149	18/01/2017	287913 - FUNDO MUNICIPAL DE SAÚDE DE RIBAS DO RIO PARDO	10.302.0308.2006	3.3.90.30.00 - Material de Consumo	02 - Receitas de Impostos e de Transferência de Impostos – Saúde	03321370000119	BRIATO COM. MED.-HOSP. SERV. EIRELI EPP	215,55	0,00	215,55
13	155	18/01/2017	287913 - FUNDO MUNICIPAL DE SAÚDE DE RIBAS DO RIO PARDO	10.302.0308.2006	3.3.90.30.00 - Material de Consumo	02 - Receitas de Impostos e de Transferência de Impostos – Saúde	10656587000145	CIRURGICA MS LTDA - EPP	84,00	0,00	84,00
14	156	18/01/2017	287913 - FUNDO MUNICIPAL DE SAÚDE DE RIBAS DO RIO PARDO	10.302.0308.2006	3.3.90.30.00 - Material de Consumo	02 - Receitas de Impostos e de Transferência de Impostos – Saúde	10656587000145	CIRURGICA MS LTDA - EPP	1.950,00	0,00	1.950,00
15	159	18/01/2017	287913 - FUNDO MUNICIPAL DE SAÚDE DE RIBAS DO RIO PARDO	10.302.0308.2006	3.3.90.30.00 - Material de Consumo	02 - Receitas de Impostos e de Transferência de Impostos – Saúde	10656587000145	CIRURGICA MS LTDA - EPP	67,50	0,00	67,50
16	169	23/01/2017	287913 - FUNDO MUNICIPAL DE SAÚDE DE RIBAS DO RIO PARDO	10.302.0308.2006	3.3.90.30.00 - Material de Consumo	02 - Receitas de Impostos e de Transferência de Impostos – Saúde	07954477000155	ROCHA E NUNES LTDA	0,01	0,00	0,01
17	170	23/01/2017	287913 - FUNDO MUNICIPAL DE SAÚDE DE RIBAS DO RIO PARDO	10.302.0308.2006	3.3.90.30.00 - Material de Consumo	02 - Receitas de Impostos e de Transferência de Impostos – Saúde	07954477000155	ROCHA E NUNES LTDA	0,02	0,00	0,02
18	211	07/02/2017	287913 - FUNDO MUNICIPAL DE SAÚDE DE RIBAS DO RIO PARDO	10.302.0308.2006	3.3.90.30.00 - Material de Consumo	02 - Receitas de Impostos e de Transferência de Impostos – Saúde	07954477000155	ROCHA E NUNES LTDA	0,01	0,00	0,01
19	231	09/02/2017	287913 - FUNDO MUNICIPAL DE SAÚDE DE RIBAS DO RIO PARDO	10.302.0308.2006	3.3.90.30.00 - Material de Consumo	02 - Receitas de Impostos e de Transferência de Impostos – Saúde	18941818000174	LITORALM COMERCIO PROD MEDICOS EIRELI ME	891,00	0,00	891,00

Este documento é copia do original assinado digitalmente por: GISELDA RAMOS MEIRA - 20/09/18 11:02 / PAULO CESAR LIMA SILVEIRA - 20/09/18 11:14

20	234	12/02/2017	287913 - FUNDO MUNICIPAL DE SAÚDE DE RIBAS DO RIO PARDO	10.302.0308.2006	3.3.90.30.00 - Material de Consumo	02 - Receitas de Impostos e de Transferência de Impostos – Saúde	13984218000170	MS LIMP COM.VAREJ. PROD. HIG. LIMP. LTDA	50,56	0,00	50,56
21	283	16/02/2017	287913 - FUNDO MUNICIPAL DE SAÚDE DE RIBAS DO RIO PARDO	10.303.0305.2003	3.3.90.32.00 - Material, Bem ou Serviço para Distribuição Gratuita	02 - Receitas de Impostos e de Transferência de Impostos – Saúde	03652030000170	CENTERMEDI COMERCIO DE PROD HOSP LTDA	30,50	0,00	30,50
22	287	16/02/2017	287913 - FUNDO MUNICIPAL DE SAÚDE DE RIBAS DO RIO PARDO	10.303.0305.2003	3.3.90.32.00 - Material, Bem ou Serviço para Distribuição Gratuita	02 - Receitas de Impostos e de Transferência de Impostos – Saúde	02520829000140	DIMASTER COM. DE PRODUTOS HOSPIT. LTDA	3,80	0,00	3,80
23	294	16/02/2017	287913 - FUNDO MUNICIPAL DE SAÚDE DE RIBAS DO RIO PARDO	10.302.0308.2006	3.3.90.30.00 - Material de Consumo	02 - Receitas de Impostos e de Transferência de Impostos – Saúde	13984218000170	MS LIMP COM.VAREJ. PROD. HIG. LIMP. LTDA	707,84	0,00	707,84
24	361	01/03/2017	287913 - FUNDO MUNICIPAL DE SAÚDE DE RIBAS DO RIO PARDO	10.302.0308.2006	3.3.90.30.00 - Material de Consumo	02 - Receitas de Impostos e de Transferência de Impostos – Saúde	05259774000155	WILSON RODRIGUES VASCONCELOS	0,01	0,00	0,01
25	379	02/03/2017	287913 - FUNDO MUNICIPAL DE SAÚDE DE RIBAS DO RIO PARDO	10.122.0311.2076	3.3.90.30.00 - Material de Consumo	02 - Receitas de Impostos e de Transferência de Impostos – Saúde	10902042000171	MATIUSSO E GALDINO LTDA - ME	0,02	0,00	0,02
26	408	05/03/2017	287913 - FUNDO MUNICIPAL DE SAÚDE DE RIBAS DO RIO PARDO	10.302.0308.2006	3.3.90.30.00 - Material de Consumo	02 - Receitas de Impostos e de Transferência de Impostos – Saúde	07954477000155	ROCHA E NUNES LTDA	0,00	0,01	0,01
27	409	05/03/2017	287913 - FUNDO MUNICIPAL DE SAÚDE DE RIBAS DO RIO PARDO	10.302.0308.2006	3.3.90.30.00 - Material de Consumo	02 - Receitas de Impostos e de Transferência de Impostos – Saúde	07954477000155	ROCHA E NUNES LTDA	0,00	0,01	0,01
28	419	05/03/2017	287913 - FUNDO MUNICIPAL DE SAÚDE DE RIBAS DO RIO PARDO	10.302.0308.2006	3.3.90.30.00 - Material de Consumo	02 - Receitas de Impostos e de Transferência de Impostos – Saúde	07954477000155	ROCHA E NUNES LTDA	0,00	345,96	345,96
29	437	08/03/2017	287913 - FUNDO MUNICIPAL DE SAÚDE DE RIBAS DO RIO PARDO	10.301.0304.2002	3.3.90.92.00 - Despesas de Exercícios Anteriores	02 - Receitas de Impostos e de Transferência de Impostos – Saúde	02587070000113	TDR INFORMATICA LTDA - EPP	4.192,50	0,00	4.192,50
30	449	09/03/2017	287913 - FUNDO MUNICIPAL DE SAÚDE DE RIBAS DO RIO PARDO	10.302.0308.2006	3.3.90.30.00 - Material de Consumo	02 - Receitas de Impostos e de Transferência de Impostos – Saúde	07954477000155	ROCHA E NUNES LTDA	0,00	0,01	0,01
31	450	09/03/2017	287913 - FUNDO MUNICIPAL DE SAÚDE DE RIBAS DO RIO PARDO	10.302.0308.2006	3.3.90.30.00 - Material de Consumo	02 - Receitas de Impostos e de Transferência de Impostos – Saúde	07954477000155	ROCHA E NUNES LTDA	0,02	0,00	0,02
32	464	12/03/2017	287913 - FUNDO MUNICIPAL DE SAÚDE DE RIBAS DO RIO PARDO	10.305.0309.2008	3.3.90.39.00 - Outros Serviços de Terceiros – Pessoa Jurídica	02 - Receitas de Impostos e de Transferência de Impostos – Saúde	07075504000110	ATITUDE AMBIENTAL LTDA.	0,01	0,00	0,01
33	469	12/03/2017	287913 - FUNDO MUNICIPAL DE SAÚDE DE RIBAS DO RIO PARDO	10.302.0308.2006	3.3.90.30.00 - Material de Consumo	02 - Receitas de Impostos e de Transferência de Impostos – Saúde	05259774000155	WILSON RODRIGUES VASCONCELOS	0,01	0,00	0,01
34	497	15/03/2017	287913 - FUNDO MUNICIPAL DE SAÚDE DE RIBAS DO RIO PARDO	10.122.0311.2077	3.3.90.39.00 - Outros Serviços de Terceiros – Pessoa Jurídica	02 - Receitas de Impostos e de Transferência de Impostos – Saúde	26163599000178	RECOMEÇAR CLINICA DE REABILITAÇAO LTDA -	7.600,00	0,00	7.600,00
35	521	23/03/2017	287913 - FUNDO MUNICIPAL DE SAÚDE DE RIBAS DO RIO PARDO	10.302.0308.2006	3.3.90.30.00 - Material de Consumo	02 - Receitas de Impostos e de Transferência de Impostos – Saúde	05259774000155	WILSON RODRIGUES VASCONCELOS	0,01	0,00	0,01
36	657	16/04/2017	287913 - FUNDO MUNICIPAL DE SAÚDE DE RIBAS DO RIO PARDO	10.302.0308.2006	3.3.90.30.00 - Material de Consumo	02 - Receitas de Impostos e de Transferência de Impostos – Saúde	05259774000155	WILSON RODRIGUES VASCONCELOS	0,01	0,00	0,01
37	677	18/04/2017	287913 - FUNDO MUNICIPAL DE SAÚDE DE RIBAS DO RIO PARDO	10.302.0308.2006	3.3.90.30.00 - Material de Consumo	02 - Receitas de Impostos e de Transferência de Impostos – Saúde	07954477000155	ROCHA E NUNES LTDA	0,01	0,00	0,01
38	678	18/04/2017	287913 - FUNDO MUNICIPAL DE SAÚDE DE RIBAS DO RIO PARDO	10.302.0308.2006	3.3.90.30.00 - Material de Consumo	02 - Receitas de Impostos e de Transferência de Impostos – Saúde	07954477000155	ROCHA E NUNES LTDA	0,01	0,00	0,01
39	679	18/04/2017	287913 - FUNDO MUNICIPAL DE SAÚDE DE RIBAS DO RIO PARDO	10.302.0308.2006	3.3.90.30.00 - Material de Consumo	02 - Receitas de Impostos e de Transferência de Impostos – Saúde	07954477000155	ROCHA E NUNES LTDA	0,01	0,00	0,01
40	705	23/04/2017	287913 - FUNDO MUNICIPAL DE SAÚDE DE RIBAS DO RIO PARDO	10.302.0308.2006	3.3.90.30.00 - Material de Consumo	02 - Receitas de Impostos e de Transferência de Impostos – Saúde	09200303000122	PLASMEDIC - COM. MAT. MED. LAB. - EIRELI	1.702,60	0,00	1.702,60
41	751	01/05/2017	287913 - FUNDO MUNICIPAL DE SAÚDE DE RIBAS DO RIO PARDO	10.302.0308.2006	3.3.90.30.00 - Material de Consumo	02 - Receitas de Impostos e de Transferência de Impostos – Saúde	26853028000165	CIRUMED COMERCIO LTDA	0,00	660,00	660,00
42	792	04/05/2017	287913 - FUNDO MUNICIPAL DE SAÚDE DE RIBAS DO RIO PARDO	10.302.0308.2006	3.3.90.30.00 - Material de Consumo	02 - Receitas de Impostos e de Transferência de Impostos – Saúde	07954477000155	ROCHA E NUNES LTDA	0,01	0,00	0,01
43	793	04/05/2017	287913 - FUNDO MUNICIPAL DE SAÚDE DE RIBAS DO RIO PARDO	10.302.0308.2006	3.3.90.30.00 - Material de Consumo	02 - Receitas de Impostos e de Transferência de Impostos – Saúde	07954477000155	ROCHA E NUNES LTDA	0,01	0,00	0,01
44	794	04/05/2017	287913 - FUNDO MUNICIPAL DE SAÚDE DE RIBAS DO RIO PARDO	10.302.0308.2006	3.3.90.30.00 - Material de Consumo	02 - Receitas de Impostos e de Transferência de Impostos – Saúde	07954477000155	ROCHA E NUNES LTDA	0,01	0,00	0,01
45	803	04/05/2017	287913 - FUNDO MUNICIPAL DE SAÚDE DE RIBAS DO RIO PARDO	10.302.0308.2006	3.3.90.30.00 - Material de Consumo	02 - Receitas de Impostos e de Transferência de Impostos – Saúde	07954477000155	ROCHA E NUNES LTDA	0,01	0,00	0,01
46	804	04/05/2017	287913 - FUNDO MUNICIPAL DE SAÚDE DE RIBAS DO RIO PARDO	10.302.0308.2006	3.3.90.30.00 - Material de Consumo	02 - Receitas de Impostos e de Transferência de Impostos – Saúde	07954477000155	ROCHA E NUNES LTDA	0,02	0,00	0,02

Este documento é copia do original assinado digitalmente por: GISELDA RAMOS MEIRA - 20/09/18 11:02 / PAULO CESAR LIMA SILVEIRA - 20/09/18 11:14

47	804	04/05/2017	287913 - FUNDO MUNICIPAL DE SAÚDE DE RIBAS DO RIO PARDO	10.302.0308.2006	3.3.90.30.00 - Material de Consumo	02 - Receitas de Impostos e de Transferência de Impostos – Saúde	07954477000155	ROCHA E NUNES LTDA	0,00	134,75	134,75
48	817	09/05/2017	287913 - FUNDO MUNICIPAL DE SAÚDE DE RIBAS DO RIO PARDO	10.122.0311.2076	3.3.90.30.00 - Material de Consumo	02 - Receitas de Impostos e de Transferência de Impostos – Saúde	10902042000171	MATIUSSO E GALDINO LTDA - ME	0,08	0,00	0,08
49	863	14/05/2017	287913 - FUNDO MUNICIPAL DE SAÚDE DE RIBAS DO RIO PARDO	10.302.0308.2006	3.3.90.30.00 - Material de Consumo	02 - Receitas de Impostos e de Transferência de Impostos – Saúde	05259774000155	WILSON RODRIGUES VASCONCELOS	0,01	0,00	0,01
50	864	14/05/2017	287913 - FUNDO MUNICIPAL DE SAÚDE DE RIBAS DO RIO PARDO	10.302.0308.2006	3.3.90.30.00 - Material de Consumo	02 - Receitas de Impostos e de Transferência de Impostos – Saúde	05259774000155	WILSON RODRIGUES VASCONCELOS	277,20	0,00	277,20
51	898	17/05/2017	287913 - FUNDO MUNICIPAL DE SAÚDE DE RIBAS DO RIO PARDO	10.302.0308.2006	3.3.90.30.00 - Material de Consumo	02 - Receitas de Impostos e de Transferência de Impostos – Saúde	05259774000155	WILSON RODRIGUES VASCONCELOS	0,01	0,00	0,01
52	899	17/05/2017	287913 - FUNDO MUNICIPAL DE SAÚDE DE RIBAS DO RIO PARDO	10.302.0308.2006	3.3.90.30.00 - Material de Consumo	02 - Receitas de Impostos e de Transferência de Impostos – Saúde	05259774000155	WILSON RODRIGUES VASCONCELOS	0,01	0,00	0,01
53	987	31/05/2017	287913 - FUNDO MUNICIPAL DE SAÚDE DE RIBAS DO RIO PARDO	10.302.0308.2006	3.3.90.39.00 - Outros Serviços de Terceiros – Pessoa Jurídica	02 - Receitas de Impostos e de Transferência de Impostos – Saúde	10758590000170	PEREIRA E LEAL SERVIÇOS MEDICOS SS LTDA	5.497,00	0,00	5.497,00
54	1002	01/06/2017	287913 - FUNDO MUNICIPAL DE SAÚDE DE RIBAS DO RIO PARDO	10.302.0308.2006	3.3.90.39.00 - Outros Serviços de Terceiros – Pessoa Jurídica	02 - Receitas de Impostos e de Transferência de Impostos – Saúde	19674806000193	JERRY & MARQUES ASSISTÊNCIA MÉDICA E ENF	15.455,54	0,00	15.455,54
55	1018	04/06/2017	287913 - FUNDO MUNICIPAL DE SAÚDE DE RIBAS DO RIO PARDO	10.302.0308.2006	3.3.90.36.00 - Outros Serviços de Terceiros – Pessoa Física	02 - Receitas de Impostos e de Transferência de Impostos – Saúde	09562750876	WILSON RENATO S. JUNIOR	7.555,29	0,00	7.555,29
56	1025	05/06/2017	287913 - FUNDO MUNICIPAL DE SAÚDE DE RIBAS DO RIO PARDO	10.302.0308.2006	3.3.90.39.00 - Outros Serviços de Terceiros – Pessoa Jurídica	02 - Receitas de Impostos e de Transferência de Impostos – Saúde	04905271000147	SILVIA CHRISTINA PEREIRA MARINHO ? ME	12.790,20	0,00	12.790,20
57	1027	06/06/2017	287913 - FUNDO MUNICIPAL DE SAÚDE DE RIBAS DO RIO PARDO	10.302.0308.2006	3.3.90.39.00 - Outros Serviços de Terceiros – Pessoa Jurídica	02 - Receitas de Impostos e de Transferência de Impostos – Saúde	26780021000160	C.S. BARRETO EPP	29.439,62	0,00	29.439,62
58	1033	06/06/2017	287913 - FUNDO MUNICIPAL DE SAÚDE DE RIBAS DO RIO PARDO	10.302.0308.2006	3.3.90.36.00 - Outros Serviços de Terceiros – Pessoa Física	02 - Receitas de Impostos e de Transferência de Impostos – Saúde	07332890100	MARCONDES MOREIRA DE SOUSA	1.084,02	0,00	1.084,02
59	1035	06/06/2017	287913 - FUNDO MUNICIPAL DE SAÚDE DE RIBAS DO RIO PARDO	10.302.0308.2006	3.3.90.36.00 - Outros Serviços de Terceiros – Pessoa Física	02 - Receitas de Impostos e de Transferência de Impostos – Saúde	03450342100	CRISTIANO RODRIGO ARAÚJO PAZ	3,40	0,00	3,40
60	1036	06/06/2017	287913 - FUNDO MUNICIPAL DE SAÚDE DE RIBAS DO RIO PARDO	10.302.0308.2006	3.3.90.36.00 - Outros Serviços de Terceiros – Pessoa Física	02 - Receitas de Impostos e de Transferência de Impostos – Saúde	00858975157	LUCAS GUERRA DE SOUZA	218,84	0,00	218,84
61	1043	08/06/2017	287913 - FUNDO MUNICIPAL DE SAÚDE DE RIBAS DO RIO PARDO	10.302.0308.2006	3.3.90.39.00 - Outros Serviços de Terceiros – Pessoa Jurídica	02 - Receitas de Impostos e de Transferência de Impostos – Saúde	10282540000169	VIEIRA & COSTA VIEIRA LTDA	741,07	0,00	741,07
62	1048	08/06/2017	287913 - FUNDO MUNICIPAL DE SAÚDE DE RIBAS DO RIO PARDO	10.302.0308.2006	3.3.90.30.00 - Material de Consumo	02 - Receitas de Impostos e de Transferência de Impostos – Saúde	10656587000145	CIRURGICA MS LTDA - EPP	1.249,00	0,00	1.249,00
63	1072	13/06/2017	287913 - FUNDO MUNICIPAL DE SAÚDE DE RIBAS DO RIO PARDO	10.302.0308.2006	3.3.90.30.00 - Material de Consumo	02 - Receitas de Impostos e de Transferência de Impostos – Saúde	26853028000165	CIRUMED COMERCIO LTDA	0,00	4.400,00	4.400,00
64	1077	13/06/2017	287913 - FUNDO MUNICIPAL DE SAÚDE DE RIBAS DO RIO PARDO	10.302.0308.2006	3.3.90.39.00 - Outros Serviços de Terceiros – Pessoa Jurídica	02 - Receitas de Impostos e de Transferência de Impostos – Saúde	24205416000104	GOZALO & GOZALO LTDA. ? ME	0,48	0,00	0,48
65	1078	13/06/2017	287913 - FUNDO MUNICIPAL DE SAÚDE DE RIBAS DO RIO PARDO	10.302.0308.2006	3.3.90.39.00 - Outros Serviços de Terceiros – Pessoa Jurídica	02 - Receitas de Impostos e de Transferência de Impostos – Saúde	14153048000144	BATISTA & MARCATO ASSIST. MED E ENF. S/C	2,00	0,00	2,00
66	1107	21/06/2017	287913 - FUNDO MUNICIPAL DE SAÚDE DE RIBAS DO RIO PARDO	10.302.0308.2006	3.3.90.30.00 - Material de Consumo	02 - Receitas de Impostos e de Transferência de Impostos – Saúde	18493600000102	C.L.R. COMERCIAL MAT. LIMPEZA EIRELI-ME	0,00	1.387,50	1.387,50
67	1117	22/06/2017	287913 - FUNDO MUNICIPAL DE SAÚDE DE RIBAS DO RIO PARDO	10.302.0308.2006	3.3.90.30.00 - Material de Consumo	02 - Receitas de Impostos e de Transferência de Impostos – Saúde	18941818000174	LITORALM COMERCIO PROD MEDICOS EIRELI ME	435,00	0,00	435,00
68	1134	22/06/2017	287913 - FUNDO MUNICIPAL DE SAÚDE DE RIBAS DO RIO PARDO	10.302.0308.2006	3.3.90.30.00 - Material de Consumo	02 - Receitas de Impostos e de Transferência de Impostos – Saúde	26853028000165	CIRUMED COMERCIO LTDA	667,50	0,00	667,50
69	1137	22/06/2017	287913 - FUNDO MUNICIPAL DE SAÚDE DE RIBAS DO RIO PARDO	10.302.0308.2006	3.3.90.30.00 - Material de Consumo	02 - Receitas de Impostos e de Transferência de Impostos – Saúde	10656587000145	CIRURGICA MS LTDA - EPP	3.994,00	0,00	3.994,00
70	1198	02/07/2017	287913 - FUNDO MUNICIPAL DE SAÚDE DE RIBAS DO RIO PARDO	10.301.0304.2002	3.3.90.39.00 - Outros Serviços de Terceiros – Pessoa Jurídica	02 - Receitas de Impostos e de Transferência de Impostos – Saúde	23094367000117	EVANDRO TAMPELLINI FURLAN - ME	42,00	0,00	42,00
71	1204	02/07/2017	287913 - FUNDO MUNICIPAL DE SAÚDE DE RIBAS DO RIO PARDO	10.302.0308.2006	3.3.90.36.00 - Outros Serviços de Terceiros – Pessoa Física	02 - Receitas de Impostos e de Transferência de Impostos – Saúde	03450342100	CRISTIANO RODRIGO ARAÚJO PAZ	1,25	0,00	1,25
72	1206	02/07/2017	287913 - FUNDO MUNICIPAL DE SAÚDE DE RIBAS DO RIO PARDO	10.302.0308.2006	3.3.90.39.00 - Outros Serviços de Terceiros – Pessoa Jurídica	02 - Receitas de Impostos e de Transferência de Impostos – Saúde	10282540000169	VIEIRA & COSTA VIEIRA LTDA	7.447,91	0,00	7.447,91

Este documento é copia do original assinado digitalmente por: GISELDA RAMOS MEIRA - 20/09/18 11:02 / PAULO CESAR LIMA SILVEIRA - 20/09/18 11:14

73	1207	02/07/2017	287913 - FUNDO MUNICIPAL DE SAÚDE DE RIBAS DO RIO PARDO	10.302.0308.2006	3.3.90.39.00 - Outros Serviços de Terceiros – Pessoa Jurídica	02 - Receitas de Impostos e de Transferência de Impostos – Saúde	04905271000147	SILVIA CHRISTINA PEREIRA MARINHO ? ME	3.264,40	0,00	3.264,40
74	1208	02/07/2017	287913 - FUNDO MUNICIPAL DE SAÚDE DE RIBAS DO RIO PARDO	10.302.0308.2006	3.3.90.39.00 - Outros Serviços de Terceiros – Pessoa Jurídica	02 - Receitas de Impostos e de Transferência de Impostos – Saúde	19674806000193	JERRY & MARQUES ASSISTÊNCIA MÉDICA E ENF	1.504,08	0,00	1.504,08
75	1210	02/07/2017	287913 - FUNDO MUNICIPAL DE SAÚDE DE RIBAS DO RIO PARDO	10.302.0308.2006	3.3.90.39.00 - Outros Serviços de Terceiros – Pessoa Jurídica	02 - Receitas de Impostos e de Transferência de Impostos – Saúde	14153048000144	BATISTA & MARCATO ASSIST. MED E ENF. S/C	8.020,00	0,00	8.020,00
76	1247	05/07/2017	287913 - FUNDO MUNICIPAL DE SAÚDE DE RIBAS DO RIO PARDO	10.303.0305.2003	3.3.90.32.00 - Material, Bem ou Serviço para Distribuição Gratuita	02 - Receitas de Impostos e de Transferência de Impostos – Saúde	02520829000140	DIMASTER COM. DE PRODUTOS HOSPIT. LTDA	265,00	0,00	265,00
77	1264	06/07/2017	287913 - FUNDO MUNICIPAL DE SAÚDE DE RIBAS DO RIO PARDO	10.302.0308.2006	3.3.90.36.00 - Outros Serviços de Terceiros – Pessoa Física	02 - Receitas de Impostos e de Transferência de Impostos – Saúde	21935885898	MARCELO WAINER MOTTA ABDELNUR	0,64	0,00	0,64
78	1417	27/07/2017	287913 - FUNDO MUNICIPAL DE SAÚDE DE RIBAS DO RIO PARDO	10.122.0311.2076	3.1.90.13.00 - Obrigações Patronais	02 - Receitas de Impostos e de Transferência de Impostos – Saúde	17701982000141	INSS = SECR. DE SAUDE	0,00	12.078,17	12.078,17
79	1420	27/07/2017	287913 - FUNDO MUNICIPAL DE SAÚDE DE RIBAS DO RIO PARDO	10.301.0304.2083	3.1.90.13.00 - Obrigações Patronais	02 - Receitas de Impostos e de Transferência de Impostos – Saúde	17701982000141	INSS = PSF	0,00	20.003,76	20.003,76
80	1422	27/07/2017	287913 - FUNDO MUNICIPAL DE SAÚDE DE RIBAS DO RIO PARDO	10.302.0308.2006	3.1.90.13.00 - Obrigações Patronais	02 - Receitas de Impostos e de Transferência de Impostos – Saúde	17701982000141	INSS - BLMAC/SAMU	0,00	5.654,84	5.654,84
81	1423	27/07/2017	287913 - FUNDO MUNICIPAL DE SAÚDE DE RIBAS DO RIO PARDO	10.305.0309.2088	3.1.90.13.00 - Obrigações Patronais	02 - Receitas de Impostos e de Transferência de Impostos – Saúde	17701982000141	INSS = VIGILÂNCIA EM SAÚDE	0,00	7.895,47	7.895,47
82	1424	27/07/2017	287913 - FUNDO MUNICIPAL DE SAÚDE DE RIBAS DO RIO PARDO	10.301.0304.2002	3.1.90.13.00 - Obrigações Patronais	02 - Receitas de Impostos e de Transferência de Impostos – Saúde	17701982000141	INSS = ATENÇÃO BASICA	0,00	24.024,76	24.024,76
83	1425	27/07/2017	287913 - FUNDO MUNICIPAL DE SAÚDE DE RIBAS DO RIO PARDO	10.302.0308.2006	3.1.90.13.00 - Obrigações Patronais	02 - Receitas de Impostos e de Transferência de Impostos – Saúde	17701982000141	INSS = HOSPITAL MUNICIPAL	0,00	41.251,41	41.251,41
84	1426	27/07/2017	287913 - FUNDO MUNICIPAL DE SAÚDE DE RIBAS DO RIO PARDO	10.302.0308.2006	3.1.90.13.00 - Obrigações Patronais	02 - Receitas de Impostos e de Transferência de Impostos – Saúde	17701982000141	INSS = MAC	0,00	7.599,70	7.599,70
85	1438	31/07/2017	287913 - FUNDO MUNICIPAL DE SAÚDE DE RIBAS DO RIO PARDO	10.302.0308.2006	3.3.90.39.00 - Outros Serviços de Terceiros – Pessoa Jurídica	02 - Receitas de Impostos e de Transferência de Impostos – Saúde	04905271000147	SILVIA CHRISTINA PEREIRA MARINHO ? ME	2,00	0,00	2,00
86	1440	31/07/2017	287913 - FUNDO MUNICIPAL DE SAÚDE DE RIBAS DO RIO PARDO	10.302.0308.2006	3.3.90.39.00 - Outros Serviços de Terceiros – Pessoa Jurídica	02 - Receitas de Impostos e de Transferência de Impostos – Saúde	19674806000193	JERRY & MARQUES ASSISTÊNCIA MÉDICA E ENF	0,08	0,00	0,08
87	1441	31/07/2017	287913 - FUNDO MUNICIPAL DE SAÚDE DE RIBAS DO RIO PARDO	10.302.0308.2006	3.3.90.39.00 - Outros Serviços de Terceiros – Pessoa Jurídica	02 - Receitas de Impostos e de Transferência de Impostos – Saúde	19674806000193	JERRY & MARQUES ASSISTÊNCIA MÉDICA E ENF	4,24	0,00	4,24
88	1453	01/08/2017	287913 - FUNDO MUNICIPAL DE SAÚDE DE RIBAS DO RIO PARDO	10.301.0304.2002	3.3.90.39.00 - Outros Serviços de Terceiros – Pessoa Jurídica	02 - Receitas de Impostos e de Transferência de Impostos – Saúde	23094367000117	EVANDRO TAMPELLINI FURLAN - ME	0,60	0,00	0,60
89	1454	01/08/2017	287913 - FUNDO MUNICIPAL DE SAÚDE DE RIBAS DO RIO PARDO	10.301.0304.2083	3.3.90.36.00 - Outros Serviços de Terceiros – Pessoa Física	02 - Receitas de Impostos e de Transferência de Impostos – Saúde	61622532953	EDWIN LORGIO BALCAZAR ARROYO	0,09	0,00	0,09
90	1456	01/08/2017	287913 - FUNDO MUNICIPAL DE SAÚDE DE RIBAS DO RIO PARDO	10.302.0308.2006	3.3.90.39.00 - Outros Serviços de Terceiros – Pessoa Jurídica	02 - Receitas de Impostos e de Transferência de Impostos – Saúde	27071056000193	LARA MARIA SOUTO PÁDUA ? ME	6,21	0,00	6,21
91	1457	01/08/2017	287913 - FUNDO MUNICIPAL DE SAÚDE DE RIBAS DO RIO PARDO	10.302.0308.2006	3.3.90.36.00 - Outros Serviços de Terceiros – Pessoa Física	02 - Receitas de Impostos e de Transferência de Impostos – Saúde	21935885898	MARCELO WAINER MOTTA ABDELNUR	1,17	0,00	1,17
92	1459	01/08/2017	287913 - FUNDO MUNICIPAL DE SAÚDE DE RIBAS DO RIO PARDO	10.302.0308.2006	3.3.90.36.00 - Outros Serviços de Terceiros – Pessoa Física	02 - Receitas de Impostos e de Transferência de Impostos – Saúde	39832003890	GUILHERME OLIVEIRA PLACCO	0,77	0,00	0,77
93	1460	01/08/2017	287913 - FUNDO MUNICIPAL DE SAÚDE DE RIBAS DO RIO PARDO	10.302.0308.2006	3.3.90.36.00 - Outros Serviços de Terceiros – Pessoa Física	02 - Receitas de Impostos e de Transferência de Impostos – Saúde	04529235149	JOSE MARIA MARQUES DOMNGUES	2,14	0,00	2,14
94	1479	02/08/2017	287913 - FUNDO MUNICIPAL DE SAÚDE DE RIBAS DO RIO PARDO	10.302.0308.2006	3.3.90.30.00 - Material de Consumo	02 - Receitas de Impostos e de Transferência de Impostos – Saúde	03652030000170	CENTERMEDI COMERCIO DE PROD HOSP LTDA	495,00	0,00	495,00
95	1479	02/08/2017	287913 - FUNDO MUNICIPAL DE SAÚDE DE RIBAS DO RIO PARDO	10.302.0308.2006	3.3.90.30.00 - Material de Consumo	02 - Receitas de Impostos e de Transferência de Impostos – Saúde	03652030000170	CENTERMEDI COMERCIO DE PROD HOSP LTDA	0,00	3.797,00	3.797,00
96	1496	03/08/2017	287913 - FUNDO MUNICIPAL DE SAÚDE DE RIBAS DO RIO PARDO	10.302.0308.2006	3.3.90.30.00 - Material de Consumo	02 - Receitas de Impostos e de Transferência de Impostos – Saúde	03321370000119	BRIATO COM. MED.-HOSP. SERV. EIRELI EPP	0,00	590,00	590,00
97	1507	03/08/2017	287913 - FUNDO MUNICIPAL DE SAÚDE DE RIBAS DO RIO PARDO	10.302.0308.2006	3.3.90.30.00 - Material de Consumo	02 - Receitas de Impostos e de Transferência de Impostos – Saúde	00970175000121	M.S. DIAGNOSTICA LTDA	861,12	0,00	861,12

Este documento é copia do original assinado digitalmente por: GISELDA RAMOS MEIRA - 20/09/18 11:02 / PAULO CESAR LIMA SILVEIRA - 20/09/18 11:14

98	1511	06/08/2017	287913 - FUNDO MUNICIPAL DE SAÚDE DE RIBAS DO RIO PARDO	10.302.0308.2006	3.3.90.36.00 - Outros Serviços de Terceiros – Pessoa Física	02 - Receitas de Impostos e de Transferência de Impostos – Saúde	01364397137	CAMILA ARANTES INSUELA	3,46	0,00	3,46
99	1538	14/08/2017	287913 - FUNDO MUNICIPAL DE SAÚDE DE RIBAS DO RIO PARDO	10.302.0308.2006	3.3.90.30.00 - Material de Consumo	02 - Receitas de Impostos e de Transferência de Impostos – Saúde	03233805000173	MOCA COMERCIO DE MEDICAMENTOS LTDA	2,11	0,00	2,11
100	1575	21/08/2017	287913 - FUNDO MUNICIPAL DE SAÚDE DE RIBAS DO RIO PARDO	10.302.0308.2006	3.3.90.36.00 - Outros Serviços de Terceiros – Pessoa Física	02 - Receitas de Impostos e de Transferência de Impostos – Saúde	89249976100	GESMAR FERREIRA BORGES JUNIOR	0,75	0,00	0,75
101	1584	21/08/2017	287913 - FUNDO MUNICIPAL DE SAÚDE DE RIBAS DO RIO PARDO	10.302.0308.2006	3.3.90.36.00 - Outros Serviços de Terceiros – Pessoa Física	02 - Receitas de Impostos e de Transferência de Impostos – Saúde	41000608824	LUIS HENRIQUE PAUNGARTNER	885,40	0,00	885,40
102	1585	21/08/2017	287913 - FUNDO MUNICIPAL DE SAÚDE DE RIBAS DO RIO PARDO	10.302.0308.2006	3.3.90.36.00 - Outros Serviços de Terceiros – Pessoa Física	02 - Receitas de Impostos e de Transferência de Impostos – Saúde	03943200183	ROBSON VINICIUS ALVES DIAS	0,56	0,00	0,56
103	1608	28/08/2017	287913 - FUNDO MUNICIPAL DE SAÚDE DE RIBAS DO RIO PARDO	10.302.0308.2006	3.3.90.30.00 - Material de Consumo	02 - Receitas de Impostos e de Transferência de Impostos – Saúde	07026824000180	EMBUTIDOS TRADIÇÃO EIRELI	0,00	35,40	35,40
104	1623	28/08/2017	287913 - FUNDO MUNICIPAL DE SAÚDE DE RIBAS DO RIO PARDO	10.302.0308.2006	3.3.90.30.00 - Material de Consumo	02 - Receitas de Impostos e de Transferência de Impostos – Saúde	03321370000119	BRIATO COM. MED.-HOSP. SERV. EIRELI EPP	228,60	0,00	228,60
105	1624	28/08/2017	287913 - FUNDO MUNICIPAL DE SAÚDE DE RIBAS DO RIO PARDO	10.302.0308.2006	3.3.90.30.00 - Material de Consumo	02 - Receitas de Impostos e de Transferência de Impostos – Saúde	03321370000119	BRIATO COM. MED.-HOSP. SERV. EIRELI EPP	0,14	0,00	0,14
106	1625	28/08/2017	287913 - FUNDO MUNICIPAL DE SAÚDE DE RIBAS DO RIO PARDO	10.302.0308.2006	3.3.90.30.00 - Material de Consumo	02 - Receitas de Impostos e de Transferência de Impostos – Saúde	03321370000119	BRIATO COM. MED.-HOSP. SERV. EIRELI EPP	0,45	0,00	0,45
107	1637	28/08/2017	287913 - FUNDO MUNICIPAL DE SAÚDE DE RIBAS DO RIO PARDO	10.122.0311.2076	3.3.90.39.00 - Outros Serviços de Terceiros – Pessoa Jurídica	02 - Receitas de Impostos e de Transferência de Impostos – Saúde	11161339000196	GC - AGENCIA DE MONITORAMENTO LTDA	8.604,87	0,00	8.604,87
108	1638	28/08/2017	287913 - FUNDO MUNICIPAL DE SAÚDE DE RIBAS DO RIO PARDO	10.302.0308.2084	3.3.90.39.00 - Outros Serviços de Terceiros – Pessoa Jurídica	02 - Receitas de Impostos e de Transferência de Impostos – Saúde	11161339000196	GC - AGENCIA DE MONITORAMENTO LTDA	443,55	0,00	443,55
109	1651	28/08/2017	287913 - FUNDO MUNICIPAL DE SAÚDE DE RIBAS DO RIO PARDO	10.302.0308.2006	3.1.90.13.00 - Obrigações Patronais	02 - Receitas de Impostos e de Transferência de Impostos – Saúde	17701982000141	INSS = HOSPITAL MUNICIPAL	0,00	41.432,67	41.432,67
110	1652	28/08/2017	287913 - FUNDO MUNICIPAL DE SAÚDE DE RIBAS DO RIO PARDO	10.302.0308.2006	3.1.90.13.00 - Obrigações Patronais	02 - Receitas de Impostos e de Transferência de Impostos – Saúde	17701982000141	INSS - BLMAC/SAMU	0,00	5.369,01	5.369,01
111	1653	28/08/2017	287913 - FUNDO MUNICIPAL DE SAÚDE DE RIBAS DO RIO PARDO	10.122.0311.2076	3.1.90.13.00 - Obrigações Patronais	02 - Receitas de Impostos e de Transferência de Impostos – Saúde	17701982000141	INSS = F M S	100,00	0,00	100,00
112	1653	28/08/2017	287913 - FUNDO MUNICIPAL DE SAÚDE DE RIBAS DO RIO PARDO	10.122.0311.2076	3.1.90.13.00 - Obrigações Patronais	02 - Receitas de Impostos e de Transferência de Impostos – Saúde	17701982000141	INSS = F M S	0,00	6.097,65	6.097,65
113	1654	28/08/2017	287913 - FUNDO MUNICIPAL DE SAÚDE DE RIBAS DO RIO PARDO	10.122.0311.2076	3.1.90.13.00 - Obrigações Patronais	02 - Receitas de Impostos e de Transferência de Impostos – Saúde	17701982000141	INSS = SECR. DE SAUDE	0,00	11.103,32	11.103,32
114	1655	28/08/2017	287913 - FUNDO MUNICIPAL DE SAÚDE DE RIBAS DO RIO PARDO	10.301.0304.2002	3.1.90.13.00 - Obrigações Patronais	02 - Receitas de Impostos e de Transferência de Impostos – Saúde	17701982000141	INSS = ATENÇÃO BASICA	0,00	27.457,83	27.457,83
115	1656	28/08/2017	287913 - FUNDO MUNICIPAL DE SAÚDE DE RIBAS DO RIO PARDO	10.305.0309.2088	3.1.90.13.00 - Obrigações Patronais	02 - Receitas de Impostos e de Transferência de Impostos – Saúde	17701982000141	INSS = VIGILÂNCIA EM SAÚDE	0,00	1.107,16	1.107,16
116	1657	28/08/2017	287913 - FUNDO MUNICIPAL DE SAÚDE DE RIBAS DO RIO PARDO	10.302.0308.2006	3.1.90.13.00 - Obrigações Patronais	02 - Receitas de Impostos e de Transferência de Impostos – Saúde	17701982000141	INSS = MAC	0,00	9.349,93	9.349,93
117	1663	29/08/2017	287913 - FUNDO MUNICIPAL DE SAÚDE DE RIBAS DO RIO PARDO	10.122.0311.2076	3.3.90.30.00 - Material de Consumo	02 - Receitas de Impostos e de Transferência de Impostos – Saúde	11404581000143	MEDICINALIS FARMACEUTICA LTDA - EPP	0,00	510,80	510,80
118	1689	31/08/2017	287913 - FUNDO MUNICIPAL DE SAÚDE DE RIBAS DO RIO PARDO	10.301.0304.2002	3.3.90.39.00 - Outros Serviços de Terceiros – Pessoa Jurídica	02 - Receitas de Impostos e de Transferência de Impostos – Saúde	23094367000117	EVANDRO TAMPELLINI FURLAN - ME	1,05	0,00	1,05
119	1692	31/08/2017	287913 - FUNDO MUNICIPAL DE SAÚDE DE RIBAS DO RIO PARDO	10.302.0308.2006	3.3.90.39.00 - Outros Serviços de Terceiros – Pessoa Jurídica	02 - Receitas de Impostos e de Transferência de Impostos – Saúde	19674806000193	JERRY & MARQUES ASSISTÊNCIA MÉDICA E ENF	0,10	0,00	0,10
120	1693	31/08/2017	287913 - FUNDO MUNICIPAL DE SAÚDE DE RIBAS DO RIO PARDO	10.302.0308.2006	3.3.90.39.00 - Outros Serviços de Terceiros – Pessoa Jurídica	02 - Receitas de Impostos e de Transferência de Impostos – Saúde	19674806000193	JERRY & MARQUES ASSISTÊNCIA MÉDICA E ENF	2,60	0,00	2,60
121	1696	03/09/2017	287913 - FUNDO MUNICIPAL DE SAÚDE DE RIBAS DO RIO PARDO	10.302.0308.2006	3.3.90.39.00 - Outros Serviços de Terceiros – Pessoa Jurídica	02 - Receitas de Impostos e de Transferência de Impostos – Saúde	24205416000104	GOZALO & GOZALO LTDA. ? ME	2,82	0,00	2,82
122	1701	04/09/2017	287913 - FUNDO MUNICIPAL DE SAÚDE DE RIBAS DO RIO PARDO	10.302.0308.2006	3.3.90.36.00 - Outros Serviços de Terceiros – Pessoa Física	02 - Receitas de Impostos e de Transferência de Impostos – Saúde	03450342100	CRISTIANO RODRIGO ARAÚJO PAZ	0,28	0,00	0,28
123	1702	04/09/2017	287913 - FUNDO MUNICIPAL DE SAÚDE DE RIBAS DO RIO PARDO	10.302.0308.2006	3.3.90.36.00 - Outros Serviços de Terceiros – Pessoa Física	02 - Receitas de Impostos e de Transferência de Impostos – Saúde	04529235149	JOSE MARIA MARQUES DOMNGUES	1,30	0,00	1,30

Este documento é copia do original assinado digitalmente por: GISELDA RAMOS MEIRA - 20/09/18 11:02 / PAULO CESAR LIMA SILVEIRA - 20/09/18 11:14

124	1703	04/09/2017	287913 - FUNDO MUNICIPAL DE SAÚDE DE RIBAS DO RIO PARDO	10.302.0308.2006	3.3.90.36.00 - Outros Serviços de Terceiros – Pessoa Física	02 - Receitas de Impostos e de Transferência de Impostos – Saúde	21935885898	MARCELO WAINER MOTTA ABDELNUR	0,12	0,00	0,12
125	1704	04/09/2017	287913 - FUNDO MUNICIPAL DE SAÚDE DE RIBAS DO RIO PARDO	10.302.0308.2006	3.3.90.36.00 - Outros Serviços de Terceiros – Pessoa Física	02 - Receitas de Impostos e de Transferência de Impostos – Saúde	07332890100	MARCONDES MOREIRA DE SOUSA	1,16	0,00	1,16
126	1705	04/09/2017	287913 - FUNDO MUNICIPAL DE SAÚDE DE RIBAS DO RIO PARDO	10.302.0308.2006	3.3.90.36.00 - Outros Serviços de Terceiros – Pessoa Física	02 - Receitas de Impostos e de Transferência de Impostos – Saúde	89249976100	GESMAR FERREIRA BORGES JUNIOR	0,62	0,00	0,62
127	1706	04/09/2017	287913 - FUNDO MUNICIPAL DE SAÚDE DE RIBAS DO RIO PARDO	10.302.0308.2006	3.3.90.36.00 - Outros Serviços de Terceiros – Pessoa Física	02 - Receitas de Impostos e de Transferência de Impostos – Saúde	39832003890	GUILHERME OLIVEIRA PLACCO	0,38	0,00	0,38
128	1707	05/09/2017	287913 - FUNDO MUNICIPAL DE SAÚDE DE RIBAS DO RIO PARDO	10.302.0308.2006	3.3.90.39.00 - Outros Serviços de Terceiros – Pessoa Jurídica	02 - Receitas de Impostos e de Transferência de Impostos – Saúde	10282540000169	VIEIRA & COSTA VIEIRA LTDA	0,51	0,00	0,51
129	1708	05/09/2017	287913 - FUNDO MUNICIPAL DE SAÚDE DE RIBAS DO RIO PARDO	10.122.0311.2077	3.3.90.39.00 - Outros Serviços de Terceiros – Pessoa Jurídica	02 - Receitas de Impostos e de Transferência de Impostos – Saúde	03264353000197	ASSOCIAÇÃO DE REABIL. PARCEIROS DA VIDA	0,00	1.500,00	1.500,00
130	1708	05/09/2017	287913 - FUNDO MUNICIPAL DE SAÚDE DE RIBAS DO RIO PARDO	10.122.0311.2077	3.3.90.39.00 - Outros Serviços de Terceiros – Pessoa Jurídica	02 - Receitas de Impostos e de Transferência de Impostos – Saúde	03264353000197	ASSOCIAÇÃO DE REABIL. PARCEIROS DA VIDA	1.000,00	0,00	1.000,00
131	1713	05/09/2017	287913 - FUNDO MUNICIPAL DE SAÚDE DE RIBAS DO RIO PARDO	10.302.0308.2006	3.3.90.30.00 - Material de Consumo	02 - Receitas de Impostos e de Transferência de Impostos – Saúde	26853028000165	CIRUMED COMERCIO LTDA	0,00	0,12	0,12
132	1715	05/09/2017	287913 - FUNDO MUNICIPAL DE SAÚDE DE RIBAS DO RIO PARDO	10.302.0308.2006	3.3.90.39.00 - Outros Serviços de Terceiros – Pessoa Jurídica	02 - Receitas de Impostos e de Transferência de Impostos – Saúde	04905271000147	SILVIA CHRISTINA PEREIRA MARINHO ? ME	0,20	0,00	0,20
133	1735	11/09/2017	287913 - FUNDO MUNICIPAL DE SAÚDE DE RIBAS DO RIO PARDO	10.302.0308.2006	3.3.90.39.00 - Outros Serviços de Terceiros – Pessoa Jurídica	02 - Receitas de Impostos e de Transferência de Impostos – Saúde	27071056000193	LARA MARIA SOUTO PÁDUA ? ME	2,55	0,00	2,55
134	1745	11/09/2017	287913 - FUNDO MUNICIPAL DE SAÚDE DE RIBAS DO RIO PARDO	10.122.0311.2076	3.3.90.30.00 - Material de Consumo	02 - Receitas de Impostos e de Transferência de Impostos – Saúde	20235675000127	MISSÕES COM. VAR. MAT. ESC. - EIRELI-ME	0,00	96,00	96,00
135	1746	11/09/2017	287913 - FUNDO MUNICIPAL DE SAÚDE DE RIBAS DO RIO PARDO	10.122.0311.2076	3.3.90.30.00 - Material de Consumo	02 - Receitas de Impostos e de Transferência de Impostos – Saúde	20235675000127	MISSÕES COM. VAR. MAT. ESC. - EIRELI-ME	0,00	149,70	149,70
136	1818	21/09/2017	287913 - FUNDO MUNICIPAL DE SAÚDE DE RIBAS DO RIO PARDO	10.302.0308.2006	3.3.90.30.00 - Material de Consumo	02 - Receitas de Impostos e de Transferência de Impostos – Saúde	07964557000191	RONEI BENTO COUTINHO	0,00	33,80	33,80
137	1838	24/09/2017	287913 - FUNDO MUNICIPAL DE SAÚDE DE RIBAS DO RIO PARDO	10.302.0308.2006	3.3.90.30.00 - Material de Consumo	02 - Receitas de Impostos e de Transferência de Impostos – Saúde	12772384000140	LUCELENE BARBOSA NUNES ASSIS - ME	0,00	1.317,02	1.317,02
138	1853	26/09/2017	287913 - FUNDO MUNICIPAL DE SAÚDE DE RIBAS DO RIO PARDO	10.302.0308.2006	3.3.90.30.00 - Material de Consumo	02 - Receitas de Impostos e de Transferência de Impostos – Saúde	09200303000122	PLASMEDIC - COM. MAT. MED. LAB. - EIRELI	2.083,00	0,00	2.083,00
139	1873	28/09/2017	287913 - FUNDO MUNICIPAL DE SAÚDE DE RIBAS DO RIO PARDO	10.301.0304.2083	3.1.90.13.00 - Obrigações Patronais	02 - Receitas de Impostos e de Transferência de Impostos – Saúde	17701982000141	INSS = PSF	0,00	17.058,26	17.058,26
140	1875	28/09/2017	287913 - FUNDO MUNICIPAL DE SAÚDE DE RIBAS DO RIO PARDO	10.302.0308.2006	3.1.90.13.00 - Obrigações Patronais	02 - Receitas de Impostos e de Transferência de Impostos – Saúde	17701982000141	INSS = MAC	0,00	8.796,37	8.796,37
141	1876	28/09/2017	287913 - FUNDO MUNICIPAL DE SAÚDE DE RIBAS DO RIO PARDO	10.305.0309.2088	3.1.90.13.00 - Obrigações Patronais	02 - Receitas de Impostos e de Transferência de Impostos – Saúde	17701982000141	INSS = VIGILÂNCIA EM SAÚDE	0,00	8.057,24	8.057,24
142	1877	28/09/2017	287913 - FUNDO MUNICIPAL DE SAÚDE DE RIBAS DO RIO PARDO	10.301.0304.2002	3.1.90.13.00 - Obrigações Patronais	02 - Receitas de Impostos e de Transferência de Impostos – Saúde	17701982000141	INSS = ATENÇÃO BASICA	0,00	28.040,41	28.040,41
143	1878	28/09/2017	287913 - FUNDO MUNICIPAL DE SAÚDE DE RIBAS DO RIO PARDO	10.122.0311.2076	3.1.90.13.00 - Obrigações Patronais	02 - Receitas de Impostos e de Transferência de Impostos – Saúde	17701982000141	INSS = SECR. DE SAUDE	0,00	11.763,14	11.763,14
144	1879	28/09/2017	287913 - FUNDO MUNICIPAL DE SAÚDE DE RIBAS DO RIO PARDO	10.122.0311.2076	3.1.90.13.00 - Obrigações Patronais	02 - Receitas de Impostos e de Transferência de Impostos – Saúde	17701982000141	INSS = SAÚDE (FMS)	0,00	7.653,36	7.653,36
145	1880	28/09/2017	287913 - FUNDO MUNICIPAL DE SAÚDE DE RIBAS DO RIO PARDO	10.302.0308.2006	3.1.90.13.00 - Obrigações Patronais	02 - Receitas de Impostos e de Transferência de Impostos – Saúde	17701982000141	INSS - BLMAC/SAMU	0,00	5.290,77	5.290,77
146	1881	28/09/2017	287913 - FUNDO MUNICIPAL DE SAÚDE DE RIBAS DO RIO PARDO	10.302.0308.2006	3.1.90.13.00 - Obrigações Patronais	02 - Receitas de Impostos e de Transferência de Impostos – Saúde	17701982000141	INSS = HOSPITAL MUNICIPAL	0,00	42.211,40	42.211,40
147	1887	01/10/2017	287913 - FUNDO MUNICIPAL DE SAÚDE DE RIBAS DO RIO PARDO	10.302.0308.2006	3.3.90.30.00 - Material de Consumo	02 - Receitas de Impostos e de Transferência de Impostos – Saúde	10656587000145	CIRURGICA MS LTDA - EPP	0,00	212,00	212,00
148	1890	01/10/2017	287913 - FUNDO MUNICIPAL DE SAÚDE DE RIBAS DO RIO PARDO	10.302.0308.2006	3.3.90.30.00 - Material de Consumo	02 - Receitas de Impostos e de Transferência de Impostos – Saúde	26853028000165	CIRUMED COMERCIO LTDA	0,00	1.240,00	1.240,00
149	1891	01/10/2017	287913 - FUNDO MUNICIPAL DE SAÚDE DE RIBAS DO RIO PARDO	10.302.0308.2006	3.3.90.36.00 - Outros Serviços de Terceiros – Pessoa Física	02 - Receitas de Impostos e de Transferência de Impostos – Saúde	21935885898	MARCELO WAINER MOTTA ABDELNUR	0,41	0,00	0,41

Este documento é copia do original assinado digitalmente por: GISELDA RAMOS MEIRA - 20/09/18 11:02 / PAULO CESAR LIMA SILVEIRA - 20/09/18 11:14

150	1893	01/10/2017	287913 - FUNDO MUNICIPAL DE SAÚDE DE RIBAS DO RIO PARDO	10.302.0308.2006	3.3.90.36.00 - Outros Serviços de Terceiros – Pessoa Física	02 - Receitas de Impostos e de Transferência de Impostos – Saúde	39832003890	GUILHERME OLIVEIRA PLACCO	0,84	0,00	0,84
151	1894	01/10/2017	287913 - FUNDO MUNICIPAL DE SAÚDE DE RIBAS DO RIO PARDO	10.302.0308.2006	3.3.90.39.00 - Outros Serviços de Terceiros – Pessoa Jurídica	02 - Receitas de Impostos e de Transferência de Impostos – Saúde	24205416000104	GOZALO & GOZALO LTDA. ? ME	1,14	0,00	1,14
152	1896	01/10/2017	287913 - FUNDO MUNICIPAL DE SAÚDE DE RIBAS DO RIO PARDO	10.301.0304.2002	3.3.90.39.00 - Outros Serviços de Terceiros – Pessoa Jurídica	02 - Receitas de Impostos e de Transferência de Impostos – Saúde	23094367000117	EVANDRO TAMPELLINI FURLAN - ME	1,05	0,00	1,05
153	1897	01/10/2017	287913 - FUNDO MUNICIPAL DE SAÚDE DE RIBAS DO RIO PARDO	10.302.0308.2006	3.3.90.39.00 - Outros Serviços de Terceiros – Pessoa Jurídica	02 - Receitas de Impostos e de Transferência de Impostos – Saúde	04905271000147	SILVIA CHRISTINA PEREIRA MARINHO ? ME	0,11	0,00	0,11
154	1898	01/10/2017	287913 - FUNDO MUNICIPAL DE SAÚDE DE RIBAS DO RIO PARDO	10.302.0308.2006	3.3.90.39.00 - Outros Serviços de Terceiros – Pessoa Jurídica	02 - Receitas de Impostos e de Transferência de Impostos – Saúde	27071056000193	LARA MARIA SOUTO PÁDUA ? ME	1,03	0,00	1,03
155	1899	01/10/2017	287913 - FUNDO MUNICIPAL DE SAÚDE DE RIBAS DO RIO PARDO	10.302.0308.2006	3.3.90.36.00 - Outros Serviços de Terceiros – Pessoa Física	02 - Receitas de Impostos e de Transferência de Impostos – Saúde	03450342100	CRISTIANO RODRIGO ARAÚJO PAZ	0,45	0,00	0,45
156	1900	01/10/2017	287913 - FUNDO MUNICIPAL DE SAÚDE DE RIBAS DO RIO PARDO	10.302.0308.2006	3.3.90.36.00 - Outros Serviços de Terceiros – Pessoa Física	02 - Receitas de Impostos e de Transferência de Impostos – Saúde	07332890100	MARCONDES MOREIRA DE SOUSA	0,40	0,00	0,40
157	1901	01/10/2017	287913 - FUNDO MUNICIPAL DE SAÚDE DE RIBAS DO RIO PARDO	10.302.0308.2006	3.3.90.36.00 - Outros Serviços de Terceiros – Pessoa Física	02 - Receitas de Impostos e de Transferência de Impostos – Saúde	04529235149	JOSE MARIA MARQUES DOMNGUES	1,51	0,00	1,51
158	1902	01/10/2017	287913 - FUNDO MUNICIPAL DE SAÚDE DE RIBAS DO RIO PARDO	10.302.0308.2006	3.3.90.36.00 - Outros Serviços de Terceiros – Pessoa Física	02 - Receitas de Impostos e de Transferência de Impostos – Saúde	89249976100	GESMAR FERREIRA BORGES JUNIOR	0,66	0,00	0,66
159	1903	01/10/2017	287913 - FUNDO MUNICIPAL DE SAÚDE DE RIBAS DO RIO PARDO	10.302.0308.2006	3.3.90.39.00 - Outros Serviços de Terceiros – Pessoa Jurídica	02 - Receitas de Impostos e de Transferência de Impostos – Saúde	19674806000193	JERRY & MARQUES ASSISTÊNCIA MÉDICA E ENF	4,75	0,00	4,75
160	1904	01/10/2017	287913 - FUNDO MUNICIPAL DE SAÚDE DE RIBAS DO RIO PARDO	10.302.0308.2006	3.3.90.39.00 - Outros Serviços de Terceiros – Pessoa Jurídica	02 - Receitas de Impostos e de Transferência de Impostos – Saúde	19674806000193	JERRY & MARQUES ASSISTÊNCIA MÉDICA E ENF	1,00	0,00	1,00
161	1905	01/10/2017	287913 - FUNDO MUNICIPAL DE SAÚDE DE RIBAS DO RIO PARDO	10.302.0308.2006	3.3.90.36.00 - Outros Serviços de Terceiros – Pessoa Física	02 - Receitas de Impostos e de Transferência de Impostos – Saúde	01364397137	CAMILA ARANTES INSUELA	2,01	0,00	2,01
162	1928	02/10/2017	287913 - FUNDO MUNICIPAL DE SAÚDE DE RIBAS DO RIO PARDO	10.301.0304.2002	3.3.90.30.00 - Material de Consumo	02 - Receitas de Impostos e de Transferência de Impostos – Saúde	26853028000165	CIRUMED COMERCIO LTDA	1.273,00	0,00	1.273,00
163	1936	03/10/2017	287913 - FUNDO MUNICIPAL DE SAÚDE DE RIBAS DO RIO PARDO	10.302.0308.2006	3.3.90.39.00 - Outros Serviços de Terceiros – Pessoa Jurídica	02 - Receitas de Impostos e de Transferência de Impostos – Saúde	14153048000144	BATISTA & MARCATO ASSIST. MED E ENF. S/C	1,00	0,00	1,00
164	1952	05/10/2017	287913 - FUNDO MUNICIPAL DE SAÚDE DE RIBAS DO RIO PARDO	10.302.0308.2006	3.3.90.30.00 - Material de Consumo	02 - Receitas de Impostos e de Transferência de Impostos – Saúde	26396672000151	BRASMED COM. DE PRODUTOS HOSPITALARES EI	0,00	519,75	519,75
165	1973	08/10/2017	287913 - FUNDO MUNICIPAL DE SAÚDE DE RIBAS DO RIO PARDO	10.302.0308.2006	3.3.90.30.00 - Material de Consumo	02 - Receitas de Impostos e de Transferência de Impostos – Saúde	18941818000174	LITORALM COMERCIO PROD MEDICOS EIRELI ME	594,00	0,00	594,00
166	1973	08/10/2017	287913 - FUNDO MUNICIPAL DE SAÚDE DE RIBAS DO RIO PARDO	10.302.0308.2006	3.3.90.30.00 - Material de Consumo	02 - Receitas de Impostos e de Transferência de Impostos – Saúde	18941818000174	LITORALM COMERCIO PROD MEDICOS EIRELI ME	0,00	6.155,20	6.155,20
167	1978	08/10/2017	287913 - FUNDO MUNICIPAL DE SAÚDE DE RIBAS DO RIO PARDO	10.301.0304.2083	3.3.90.30.00 - Material de Consumo	02 - Receitas de Impostos e de Transferência de Impostos – Saúde	11745614000119	VALDIR SILVA JUNIOR - ME	0,00	0,01	0,01
168	1987	09/10/2017	287913 - FUNDO MUNICIPAL DE SAÚDE DE RIBAS DO RIO PARDO	10.122.0311.2077	3.3.90.39.00 - Outros Serviços de Terceiros – Pessoa Jurídica	02 - Receitas de Impostos e de Transferência de Impostos – Saúde	27262010000151	VEM & SER - VEM & SER CLINICA DE ASSISTE	0,00	12.600,00	12.600,00
169	1992	15/10/2017	287913 - FUNDO MUNICIPAL DE SAÚDE DE RIBAS DO RIO PARDO	10.122.0311.2077	3.3.90.39.00 - Outros Serviços de Terceiros – Pessoa Jurídica	02 - Receitas de Impostos e de Transferência de Impostos – Saúde	27262010000151	VEM & SER - VEM & SER CLINICA DE ASSISTE	0,00	10.800,00	10.800,00
170	1992	15/10/2017	287913 - FUNDO MUNICIPAL DE SAÚDE DE RIBAS DO RIO PARDO	10.122.0311.2077	3.3.90.39.00 - Outros Serviços de Terceiros – Pessoa Jurídica	02 - Receitas de Impostos e de Transferência de Impostos – Saúde	27262010000151	VEM & SER - VEM & SER CLINICA DE ASSISTE	1.800,00	0,00	1.800,00
171	1999	15/10/2017	287913 - FUNDO MUNICIPAL DE SAÚDE DE RIBAS DO RIO PARDO	10.302.0308.2006	3.3.90.30.00 - Material de Consumo	02 - Receitas de Impostos e de Transferência de Impostos – Saúde	03321370000119	BRIATO COM. MED.-HOSP. SERV. EIRELI EPP	2.288,80	0,00	2.288,80
172	2016	15/10/2017	287913 - FUNDO MUNICIPAL DE SAÚDE DE RIBAS DO RIO PARDO	10.302.0308.2006	3.3.90.30.00 - Material de Consumo	02 - Receitas de Impostos e de Transferência de Impostos – Saúde	10656587000145	CIRURGICA MS LTDA - EPP	0,00	309,00	309,00
173	2018	15/10/2017	287913 - FUNDO MUNICIPAL DE SAÚDE DE RIBAS DO RIO PARDO	10.302.0308.2006	3.3.90.30.00 - Material de Consumo	02 - Receitas de Impostos e de Transferência de Impostos – Saúde	03233805000173	MOCA COMERCIO DE MEDICAMENTOS LTDA	0,00	3.050,20	3.050,20
174	2019	15/10/2017	287913 - FUNDO MUNICIPAL DE SAÚDE DE RIBAS DO RIO PARDO	10.302.0308.2006	3.3.90.30.00 - Material de Consumo	02 - Receitas de Impostos e de Transferência de Impostos – Saúde	03233805000173	MOCA COMERCIO DE MEDICAMENTOS LTDA	0,00	2.843,60	2.843,60

Este documento é copia do original assinado digitalmente por: GISELDA RAMOS MEIRA - 20/09/18 11:02 / PAULO CESAR LIMA SILVEIRA - 20/09/18 11:14

175	2021	15/10/2017	287913 - FUNDO MUNICIPAL DE SAÚDE DE RIBAS DO RIO PARDO	10.302.0308.2006	3.3.90.30.00 - Material de Consumo	02 - Receitas de Impostos e de Transferência de Impostos – Saúde	67729178000491	COMERCIAL CIRURGICA RIOCLARENSE LTDA.	0,00	413,50	413,50
176	2023	15/10/2017	287913 - FUNDO MUNICIPAL DE SAÚDE DE RIBAS DO RIO PARDO	10.302.0308.2006	3.3.90.30.00 - Material de Consumo	02 - Receitas de Impostos e de Transferência de Impostos – Saúde	10656587000145	CIRURGICA MS LTDA - EPP	3.865,35	0,00	3.865,35
177	2027	16/10/2017	287913 - FUNDO MUNICIPAL DE SAÚDE DE RIBAS DO RIO PARDO	10.122.0311.2077	3.3.90.39.00 - Outros Serviços de Terceiros – Pessoa Jurídica	02 - Receitas de Impostos e de Transferência de Impostos – Saúde	27262010000151	VEM & SER - VEM & SER CLINICA DE ASSISTE	4.880,00	0,00	4.880,00
178	2028	16/10/2017	287913 - FUNDO MUNICIPAL DE SAÚDE DE RIBAS DO RIO PARDO	10.302.0308.2006	3.3.90.39.00 - Outros Serviços de Terceiros – Pessoa Jurídica	02 - Receitas de Impostos e de Transferência de Impostos – Saúde	10282540000169	VIEIRA & COSTA VIEIRA LTDA	41,08	0,00	41,08
179	2037	16/10/2017	287913 - FUNDO MUNICIPAL DE SAÚDE DE RIBAS DO RIO PARDO	10.302.0308.2006	3.3.90.30.00 - Material de Consumo	02 - Receitas de Impostos e de Transferência de Impostos – Saúde	03321370000119	BRIATO COM. MED.-HOSP. SERV. EIRELI EPP	0,00	3.055,40	3.055,40
180	2041	16/10/2017	287913 - FUNDO MUNICIPAL DE SAÚDE DE RIBAS DO RIO PARDO	10.302.0308.2006	3.3.90.30.00 - Material de Consumo	02 - Receitas de Impostos e de Transferência de Impostos – Saúde	00970175000121	M.S. DIAGNOSTICA LTDA	0,00	600,00	600,00
181	2044	16/10/2017	287913 - FUNDO MUNICIPAL DE SAÚDE DE RIBAS DO RIO PARDO	10.302.0308.2006	3.3.90.30.00 - Material de Consumo	02 - Receitas de Impostos e de Transferência de Impostos – Saúde	07913192000176	JKLAB QUIMICA DIAGNÓSTICA E SEGURANÇA LT	0,00	1.215,52	1.215,52
182	2049	16/10/2017	287913 - FUNDO MUNICIPAL DE SAÚDE DE RIBAS DO RIO PARDO	10.122.0311.2076	3.3.90.30.00 - Material de Consumo	02 - Receitas de Impostos e de Transferência de Impostos – Saúde	20235675000127	MISSÕES COM. VAR. MAT. ESC. - EIRELI-ME	0,00	43,36	43,36
183	2053	18/10/2017	287913 - FUNDO MUNICIPAL DE SAÚDE DE RIBAS DO RIO PARDO	10.122.0311.2076	3.3.90.30.00 - Material de Consumo	02 - Receitas de Impostos e de Transferência de Impostos – Saúde	04083576000110	DROGARIA DROGADONI LTDA	327,00	0,00	327,00
184	2055	18/10/2017	287913 - FUNDO MUNICIPAL DE SAÚDE DE RIBAS DO RIO PARDO	10.122.0311.2076	3.3.90.30.00 - Material de Consumo	02 - Receitas de Impostos e de Transferência de Impostos – Saúde	01878521000109	QUEIROZ & SANTOS LTDA	10,00	0,00	10,00
185	2110	25/10/2017	287913 - FUNDO MUNICIPAL DE SAÚDE DE RIBAS DO RIO PARDO	10.302.0308.2006	3.1.90.13.00 - Obrigações Patronais	02 - Receitas de Impostos e de Transferência de Impostos – Saúde	17701982000141	INSS = HOSPITAL MUNICIPAL	0,00	43.224,87	43.224,87
186	2111	25/10/2017	287913 - FUNDO MUNICIPAL DE SAÚDE DE RIBAS DO RIO PARDO	10.302.0308.2006	3.1.90.13.00 - Obrigações Patronais	02 - Receitas de Impostos e de Transferência de Impostos – Saúde	17701982000141	INSS - BLMAC/SAMU	0,00	5.671,37	5.671,37
187	2112	25/10/2017	287913 - FUNDO MUNICIPAL DE SAÚDE DE RIBAS DO RIO PARDO	10.122.0311.2076	3.1.90.13.00 - Obrigações Patronais	02 - Receitas de Impostos e de Transferência de Impostos – Saúde	17701982000141	INSS = SAÚDE (FMS)	0,00	8.834,01	8.834,01
188	2113	25/10/2017	287913 - FUNDO MUNICIPAL DE SAÚDE DE RIBAS DO RIO PARDO	10.122.0311.2076	3.1.90.13.00 - Obrigações Patronais	02 - Receitas de Impostos e de Transferência de Impostos – Saúde	17701982000141	INSS = SAÚDE (FMS)	0,00	412,30	412,30
189	2114	25/10/2017	287913 - FUNDO MUNICIPAL DE SAÚDE DE RIBAS DO RIO PARDO	10.301.0304.2002	3.1.90.13.00 - Obrigações Patronais	02 - Receitas de Impostos e de Transferência de Impostos – Saúde	17701982000141	INSS = ATENÇÃO BASICA	0,00	26.183,39	26.183,39
190	2115	25/10/2017	287913 - FUNDO MUNICIPAL DE SAÚDE DE RIBAS DO RIO PARDO	10.305.0309.2088	3.1.90.13.00 - Obrigações Patronais	02 - Receitas de Impostos e de Transferência de Impostos – Saúde	17701982000141	INSS = VIGILÂNCIA EM SAÚDE	0,00	8.059,39	8.059,39
191	2116	25/10/2017	287913 - FUNDO MUNICIPAL DE SAÚDE DE RIBAS DO RIO PARDO	10.302.0308.2006	3.1.90.13.00 - Obrigações Patronais	02 - Receitas de Impostos e de Transferência de Impostos – Saúde	17701982000141	INSS = MAC	0,00	9.501,93	9.501,93
192	2118	25/10/2017	287913 - FUNDO MUNICIPAL DE SAÚDE DE RIBAS DO RIO PARDO	10.301.0304.2083	3.1.90.13.00 - Obrigações Patronais	02 - Receitas de Impostos e de Transferência de Impostos – Saúde	17701982000141	INSS = PSF	0,00	16.793,96	16.793,96
193	2120	25/10/2017	287913 - FUNDO MUNICIPAL DE SAÚDE DE RIBAS DO RIO PARDO	10.122.0311.2076	3.3.90.39.00 - Outros Serviços de Terceiros – Pessoa Jurídica	02 - Receitas de Impostos e de Transferência de Impostos – Saúde	12158412000133	FERNANDA DE PAULA SILVA - EPP	161,55	0,00	161,55
194	2132	29/10/2017	287913 - FUNDO MUNICIPAL DE SAÚDE DE RIBAS DO RIO PARDO	10.304.0309.2007	3.1.90.13.00 - Obrigações Patronais	02 - Receitas de Impostos e de Transferência de Impostos – Saúde	17701982000141	F.G.T.S.	0,00	8.790,27	8.790,27
195	2143	31/10/2017	287913 - FUNDO MUNICIPAL DE SAÚDE DE RIBAS DO RIO PARDO	10.302.0308.2006	3.3.90.39.00 - Outros Serviços de Terceiros – Pessoa Jurídica	02 - Receitas de Impostos e de Transferência de Impostos – Saúde	10282540000169	VIEIRA & COSTA VIEIRA LTDA	1,22	0,00	1,22
196	2144	31/10/2017	287913 - FUNDO MUNICIPAL DE SAÚDE DE RIBAS DO RIO PARDO	10.302.0308.2006	3.3.90.39.00 - Outros Serviços de Terceiros – Pessoa Jurídica	02 - Receitas de Impostos e de Transferência de Impostos – Saúde	27071056000193	LARA MARIA SOUTO PÁDUA ? ME	1,03	0,00	1,03
197	2145	31/10/2017	287913 - FUNDO MUNICIPAL DE SAÚDE DE RIBAS DO RIO PARDO	10.302.0308.2006	3.3.90.36.00 - Outros Serviços de Terceiros – Pessoa Física	02 - Receitas de Impostos e de Transferência de Impostos – Saúde	07332890100	MARCONDES MOREIRA DE SOUSA	0,60	0,00	0,60
198	2146	31/10/2017	287913 - FUNDO MUNICIPAL DE SAÚDE DE RIBAS DO RIO PARDO	10.302.0308.2006	3.3.90.36.00 - Outros Serviços de Terceiros – Pessoa Física	02 - Receitas de Impostos e de Transferência de Impostos – Saúde	04529235149	JOSE MARIA MARQUES DOMNGUES	1,53	0,00	1,53
199	2147	31/10/2017	287913 - FUNDO MUNICIPAL DE SAÚDE DE RIBAS DO RIO PARDO	10.301.0304.2002	3.3.90.39.00 - Outros Serviços de Terceiros – Pessoa Jurídica	02 - Receitas de Impostos e de Transferência de Impostos – Saúde	23094367000117	EVANDRO TAMPELLINI FURLAN - ME	1,05	0,00	1,05
200	2150	31/10/2017	287913 - FUNDO MUNICIPAL DE SAÚDE DE RIBAS DO RIO PARDO	10.302.0308.2006	3.3.90.39.00 - Outros Serviços de Terceiros – Pessoa Jurídica	02 - Receitas de Impostos e de Transferência de Impostos – Saúde	24205416000104	GOZALO & GOZALO LTDA. ? ME	0,26	0,00	0,26
201	2151	31/10/2017	287913 - FUNDO MUNICIPAL DE SAÚDE DE RIBAS DO RIO PARDO	10.302.0308.2006	3.3.90.39.00 - Outros Serviços de Terceiros – Pessoa Jurídica	02 - Receitas de Impostos e de Transferência de Impostos – Saúde	04905271000147	SILVIA CHRISTINA PEREIRA MARINHO ? ME	0,76	0,00	0,76

Este documento é copia do original assinado digitalmente por: GISELDA RAMOS MEIRA - 20/09/18 11:02 / PAULO CESAR LIMA SILVEIRA - 20/09/18 11:14

202	2152	31/10/2017	287913 - FUNDO MUNICIPAL DE SAÚDE DE RIBAS DO RIO PARDO	10.302.0308.2006	3.3.90.36.00 - Outros Serviços de Terceiros – Pessoa Física	02 - Receitas de Impostos e de Transferência de Impostos – Saúde	89249976100	GESMAR FERREIRA BORGES JUNIOR	0,83	0,00	0,83
203	2153	31/10/2017	287913 - FUNDO MUNICIPAL DE SAÚDE DE RIBAS DO RIO PARDO	10.302.0308.2006	3.3.90.36.00 - Outros Serviços de Terceiros – Pessoa Física	02 - Receitas de Impostos e de Transferência de Impostos – Saúde	21935885898	MARCELO WAINER MOTTA ABDELNUR	0,32	0,00	0,32
204	2154	31/10/2017	287913 - FUNDO MUNICIPAL DE SAÚDE DE RIBAS DO RIO PARDO	10.302.0308.2006	3.3.90.36.00 - Outros Serviços de Terceiros – Pessoa Física	02 - Receitas de Impostos e de Transferência de Impostos – Saúde	39832003890	GUILHERME OLIVEIRA PLACCO	0,38	0,00	0,38
205	2155	31/10/2017	287913 - FUNDO MUNICIPAL DE SAÚDE DE RIBAS DO RIO PARDO	10.302.0308.2006	3.3.90.36.00 - Outros Serviços de Terceiros – Pessoa Física	02 - Receitas de Impostos e de Transferência de Impostos – Saúde	01364397137	CAMILA ARANTES INSUELA	0,36	0,00	0,36
206	2157	31/10/2017	287913 - FUNDO MUNICIPAL DE SAÚDE DE RIBAS DO RIO PARDO	10.302.0308.2006	3.3.90.39.00 - Outros Serviços de Terceiros – Pessoa Jurídica	02 - Receitas de Impostos e de Transferência de Impostos – Saúde	19674806000193	JERRY & MARQUES ASSISTÊNCIA MÉDICA E ENF	2,62	0,00	2,62
207	2158	31/10/2017	287913 - FUNDO MUNICIPAL DE SAÚDE DE RIBAS DO RIO PARDO	10.302.0308.2006	3.3.90.39.00 - Outros Serviços de Terceiros – Pessoa Jurídica	02 - Receitas de Impostos e de Transferência de Impostos – Saúde	19674806000193	JERRY & MARQUES ASSISTÊNCIA MÉDICA E ENF	1,33	0,00	1,33
208	2159	31/10/2017	287913 - FUNDO MUNICIPAL DE SAÚDE DE RIBAS DO RIO PARDO	10.302.0308.2006	3.3.90.39.00 - Outros Serviços de Terceiros – Pessoa Jurídica	02 - Receitas de Impostos e de Transferência de Impostos – Saúde	28376801000175	PAZ & BORTOLATO CLINICA MÉDICA LTDA - ME	0,12	0,00	0,12
209	2161	31/10/2017	287913 - FUNDO MUNICIPAL DE SAÚDE DE RIBAS DO RIO PARDO	10.122.0311.2076	3.3.90.14.00 - Diárias – Civil	02 - Receitas de Impostos e de Transferência de Impostos – Saúde	36752665168	MARIO GONCALVES AZEVEDO	0,00	386,24	386,24
210	2186	09/11/2017	287913 - FUNDO MUNICIPAL DE SAÚDE DE RIBAS DO RIO PARDO	10.122.0311.2076	3.3.90.30.00 - Material de Consumo	02 - Receitas de Impostos e de Transferência de Impostos – Saúde	26727559000101	COMERCIAL COSTA LEITE EIRELI EPP	0,00	140,35	140,35
211	2188	09/11/2017	287913 - FUNDO MUNICIPAL DE SAÚDE DE RIBAS DO RIO PARDO	10.302.0308.2006	3.3.90.30.00 - Material de Consumo	02 - Receitas de Impostos e de Transferência de Impostos – Saúde	12772384000140	LUCELENE BARBOSA NUNES ASSIS - ME	0,00	1.683,13	1.683,13
212	2191	09/11/2017	287913 - FUNDO MUNICIPAL DE SAÚDE DE RIBAS DO RIO PARDO	10.302.0308.2006	3.3.90.30.00 - Material de Consumo	02 - Receitas de Impostos e de Transferência de Impostos – Saúde	18729614000174	POTENCIAL COMERCIO E SERV. - EIREILI EPP	0,00	418,40	418,40
213	2193	09/11/2017	287913 - FUNDO MUNICIPAL DE SAÚDE DE RIBAS DO RIO PARDO	10.302.0308.2006	3.3.90.30.00 - Material de Consumo	02 - Receitas de Impostos e de Transferência de Impostos – Saúde	18729614000174	POTENCIAL COMERCIO E SERV. - EIREILI EPP	0,00	501,60	501,60
214	2194	09/11/2017	287913 - FUNDO MUNICIPAL DE SAÚDE DE RIBAS DO RIO PARDO	10.302.0308.2006	3.3.90.30.00 - Material de Consumo	02 - Receitas de Impostos e de Transferência de Impostos – Saúde	13984218000170	MS LIMP COM.VAREJ. PROD. HIG. LIMP. LTDA	0,00	4.330,12	4.330,12
215	2200	09/11/2017	287913 - FUNDO MUNICIPAL DE SAÚDE DE RIBAS DO RIO PARDO	10.302.0308.2006	3.3.90.30.00 - Material de Consumo	02 - Receitas de Impostos e de Transferência de Impostos – Saúde	03442776000150	BIO LIMP PRODUTOS PARA LIMPEZA LTDA-ME	0,00	2.556,50	2.556,50
216	2210	09/11/2017	287913 - FUNDO MUNICIPAL DE SAÚDE DE RIBAS DO RIO PARDO	10.122.0311.2076	3.3.90.39.00 - Outros Serviços de Terceiros – Pessoa Jurídica	02 - Receitas de Impostos e de Transferência de Impostos – Saúde	06048539000105	SH INFORMÁTICA LTDA	0,54	0,00	0,54
217	2214	12/11/2017	287913 - FUNDO MUNICIPAL DE SAÚDE DE RIBAS DO RIO PARDO	10.302.0308.2006	3.3.90.30.00 - Material de Consumo	02 - Receitas de Impostos e de Transferência de Impostos – Saúde	59650556000176	MACOM INSTRUMENTAL CIRÚRGICO IND. LTDA.	0,00	1.064,78	1.064,78
218	2223	13/11/2017	287913 - FUNDO MUNICIPAL DE SAÚDE DE RIBAS DO RIO PARDO	10.302.0308.2006	3.3.90.30.00 - Material de Consumo	02 - Receitas de Impostos e de Transferência de Impostos – Saúde	07913192000176	JKLAB QUIMICA DIAGNÓSTICA E SEGURANÇA LT	0,00	480,00	480,00
219	2227	13/11/2017	287913 - FUNDO MUNICIPAL DE SAÚDE DE RIBAS DO RIO PARDO	10.302.0308.2006	3.3.90.30.00 - Material de Consumo	02 - Receitas de Impostos e de Transferência de Impostos – Saúde	05259774000155	WILSON RODRIGUES VASCONCELOS	0,00	1,00	1,00
220	2242	13/11/2017	287913 - FUNDO MUNICIPAL DE SAÚDE DE RIBAS DO RIO PARDO	10.302.0308.2006	3.3.90.30.00 - Material de Consumo	02 - Receitas de Impostos e de Transferência de Impostos – Saúde	10396394000100	DIAGNOLAB LABORATÓRIOS EIRELI EPP	0,00	42,00	42,00
221	2247	15/11/2017	287913 - FUNDO MUNICIPAL DE SAÚDE DE RIBAS DO RIO PARDO	10.122.0311.2076	3.3.90.30.00 - Material de Consumo	02 - Receitas de Impostos e de Transferência de Impostos – Saúde	05155405000112	CLINICA NUTRICIONAL LTDA	0,00	80,00	80,00
222	2247	15/11/2017	287913 - FUNDO MUNICIPAL DE SAÚDE DE RIBAS DO RIO PARDO	10.122.0311.2076	3.3.90.30.00 - Material de Consumo	02 - Receitas de Impostos e de Transferência de Impostos – Saúde	05155405000112	CLINICA NUTRICIONAL LTDA	560,00	0,00	560,00
223	2248	15/11/2017	287913 - FUNDO MUNICIPAL DE SAÚDE DE RIBAS DO RIO PARDO	10.122.0311.2076	3.3.90.30.00 - Material de Consumo	02 - Receitas de Impostos e de Transferência de Impostos – Saúde	03527705000150	COMERCIAL T & C LTDA	0,00	660,00	660,00
224	2249	15/11/2017	287913 - FUNDO MUNICIPAL DE SAÚDE DE RIBAS DO RIO PARDO	10.302.0308.2006	3.3.90.30.00 - Material de Consumo	02 - Receitas de Impostos e de Transferência de Impostos – Saúde	26853028000165	CIRUMED COMERCIO LTDA	992,00	0,00	992,00
225	2249	15/11/2017	287913 - FUNDO MUNICIPAL DE SAÚDE DE RIBAS DO RIO PARDO	10.302.0308.2006	3.3.90.30.00 - Material de Consumo	02 - Receitas de Impostos e de Transferência de Impostos – Saúde	26853028000165	CIRUMED COMERCIO LTDA	0,00	2.338,00	2.338,00
226	2266	19/11/2017	287913 - FUNDO MUNICIPAL DE SAÚDE DE RIBAS DO RIO PARDO	10.122.0311.2076	3.3.90.30.00 - Material de Consumo	02 - Receitas de Impostos e de Transferência de Impostos – Saúde	26727559000101	COMERCIAL COSTA LEITE EIRELI EPP	0,00	121,55	121,55
227	2277	21/11/2017	287913 - FUNDO MUNICIPAL DE SAÚDE DE RIBAS DO RIO PARDO	10.302.0308.2006	3.3.90.30.00 - Material de Consumo	02 - Receitas de Impostos e de Transferência de Impostos – Saúde	05259774000155	WILSON RODRIGUES VASCONCELOS	0,00	27,95	27,95
228	2280	21/11/2017	287913 - FUNDO MUNICIPAL DE SAÚDE DE RIBAS DO RIO PARDO	10.302.0308.2006	3.3.90.30.00 - Material de Consumo	02 - Receitas de Impostos e de Transferência de Impostos – Saúde	05259774000155	WILSON RODRIGUES VASCONCELOS	0,00	78,00	78,00

Este documento é copia do original assinado digitalmente por: GISELDA RAMOS MEIRA - 20/09/18 11:02 / PAULO CESAR LIMA SILVEIRA - 20/09/18 11:14

229	2282	21/11/2017	287913 - FUNDO MUNICIPAL DE SAÚDE DE RIBAS DO RIO PARDO	10.302.0308.2006	3.3.90.30.00 - Material de Consumo	02 - Receitas de Impostos e de Transferência de Impostos – Saúde	05259774000155	WILSON RODRIGUES VASCONCELOS	0,00	286,19	286,19
230	2290	22/11/2017	287913 - FUNDO MUNICIPAL DE SAÚDE DE RIBAS DO RIO PARDO	10.302.0308.2006	3.3.90.30.00 - Material de Consumo	02 - Receitas de Impostos e de Transferência de Impostos – Saúde	03321370000119	BRIATO COM. MED.-HOSP. SERV. EIRELI EPP	0,00	2.419,60	2.419,60
231	2312	22/11/2017	287913 - FUNDO MUNICIPAL DE SAÚDE DE RIBAS DO RIO PARDO	10.122.0311.2076	3.1.90.13.00 - Obrigações Patronais	02 - Receitas de Impostos e de Transferência de Impostos – Saúde	17701982000141	INSS = SECR. DE SAUDE	0,00	13.100,71	13.100,71
232	2313	22/11/2017	287913 - FUNDO MUNICIPAL DE SAÚDE DE RIBAS DO RIO PARDO	10.301.0304.2002	3.1.90.13.00 - Obrigações Patronais	02 - Receitas de Impostos e de Transferência de Impostos – Saúde	17701982000141	INSS = ATENÇÃO BASICA	0,00	540,00	540,00
233	2314	22/11/2017	287913 - FUNDO MUNICIPAL DE SAÚDE DE RIBAS DO RIO PARDO	10.301.0304.2083	3.1.90.13.00 - Obrigações Patronais	02 - Receitas de Impostos e de Transferência de Impostos – Saúde	17701982000141	INSS = PSF	0,00	20.313,75	20.313,75
234	2316	22/11/2017	287913 - FUNDO MUNICIPAL DE SAÚDE DE RIBAS DO RIO PARDO	10.302.0308.2006	3.1.90.13.00 - Obrigações Patronais	02 - Receitas de Impostos e de Transferência de Impostos – Saúde	17701982000141	INSS = MAC	0,00	9.298,77	9.298,77
235	2317	22/11/2017	287913 - FUNDO MUNICIPAL DE SAÚDE DE RIBAS DO RIO PARDO	10.122.0311.2076	3.1.90.13.00 - Obrigações Patronais	02 - Receitas de Impostos e de Transferência de Impostos – Saúde	17701982000141	INSS = F M S	0,00	359,10	359,10
236	2318	22/11/2017	287913 - FUNDO MUNICIPAL DE SAÚDE DE RIBAS DO RIO PARDO	10.122.0311.2076	3.1.90.13.00 - Obrigações Patronais	02 - Receitas de Impostos e de Transferência de Impostos – Saúde	17701982000141	INSS = F M S	0,00	8.930,30	8.930,30
237	2319	22/11/2017	287913 - FUNDO MUNICIPAL DE SAÚDE DE RIBAS DO RIO PARDO	10.302.0308.2006	3.1.90.13.00 - Obrigações Patronais	02 - Receitas de Impostos e de Transferência de Impostos – Saúde	17701982000141	INSS - BLMAC/SAMU	0,00	5.717,54	5.717,54
238	2320	22/11/2017	287913 - FUNDO MUNICIPAL DE SAÚDE DE RIBAS DO RIO PARDO	10.302.0308.2006	3.1.90.13.00 - Obrigações Patronais	02 - Receitas de Impostos e de Transferência de Impostos – Saúde	17701982000141	INSS = HOSPITAL MUNICIPAL	0,00	47.827,11	47.827,11
239	2321	22/11/2017	287913 - FUNDO MUNICIPAL DE SAÚDE DE RIBAS DO RIO PARDO	10.301.0304.2002	3.1.90.13.00 - Obrigações Patronais	02 - Receitas de Impostos e de Transferência de Impostos – Saúde	17701982000141	INSS = ATENÇÃO BASICA	0,00	26.111,17	26.111,17
240	2322	22/11/2017	287913 - FUNDO MUNICIPAL DE SAÚDE DE RIBAS DO RIO PARDO	10.305.0309.2088	3.1.90.13.00 - Obrigações Patronais	02 - Receitas de Impostos e de Transferência de Impostos – Saúde	17701982000141	INSS = VIGILÂNCIA EM SAÚDE	0,00	7.964,92	7.964,92
241	2326	22/11/2017	287913 - FUNDO MUNICIPAL DE SAÚDE DE RIBAS DO RIO PARDO	10.301.0304.2002	3.3.90.39.00 - Outros Serviços de Terceiros – Pessoa Jurídica	02 - Receitas de Impostos e de Transferência de Impostos – Saúde	23094367000117	EVANDRO TAMPELLINI FURLAN - ME	1,05	0,00	1,05
242	2328	22/11/2017	287913 - FUNDO MUNICIPAL DE SAÚDE DE RIBAS DO RIO PARDO	10.302.0308.2006	3.3.90.36.00 - Outros Serviços de Terceiros – Pessoa Física	02 - Receitas de Impostos e de Transferência de Impostos – Saúde	01364397137	CAMILA ARANTES INSUELA	0,20	0,00	0,20
243	2329	22/11/2017	287913 - FUNDO MUNICIPAL DE SAÚDE DE RIBAS DO RIO PARDO	10.302.0308.2006	3.3.90.39.00 - Outros Serviços de Terceiros – Pessoa Jurídica	02 - Receitas de Impostos e de Transferência de Impostos – Saúde	04905271000147	SILVIA CHRISTINA PEREIRA MARINHO ? ME	359,36	0,00	359,36
244	2330	22/11/2017	287913 - FUNDO MUNICIPAL DE SAÚDE DE RIBAS DO RIO PARDO	10.302.0308.2006	3.3.90.39.00 - Outros Serviços de Terceiros – Pessoa Jurídica	02 - Receitas de Impostos e de Transferência de Impostos – Saúde	24205416000104	GOZALO & GOZALO LTDA. ? ME	0,46	0,00	0,46
245	2331	22/11/2017	287913 - FUNDO MUNICIPAL DE SAÚDE DE RIBAS DO RIO PARDO	10.302.0308.2006	3.3.90.39.00 - Outros Serviços de Terceiros – Pessoa Jurídica	02 - Receitas de Impostos e de Transferência de Impostos – Saúde	10282540000169	VIEIRA & COSTA VIEIRA LTDA	0,82	0,00	0,82
246	2332	22/11/2017	287913 - FUNDO MUNICIPAL DE SAÚDE DE RIBAS DO RIO PARDO	10.302.0308.2006	3.3.90.39.00 - Outros Serviços de Terceiros – Pessoa Jurídica	02 - Receitas de Impostos e de Transferência de Impostos – Saúde	27071056000193	LARA MARIA SOUTO PÁDUA ? ME	0,84	0,00	0,84
247	2333	22/11/2017	287913 - FUNDO MUNICIPAL DE SAÚDE DE RIBAS DO RIO PARDO	10.302.0308.2006	3.3.90.39.00 - Outros Serviços de Terceiros – Pessoa Jurídica	02 - Receitas de Impostos e de Transferência de Impostos – Saúde	19674806000193	JERRY & MARQUES ASSISTÊNCIA MÉDICA E ENF	4,58	0,00	4,58
248	2334	22/11/2017	287913 - FUNDO MUNICIPAL DE SAÚDE DE RIBAS DO RIO PARDO	10.302.0308.2006	3.3.90.39.00 - Outros Serviços de Terceiros – Pessoa Jurídica	02 - Receitas de Impostos e de Transferência de Impostos – Saúde	19674806000193	JERRY & MARQUES ASSISTÊNCIA MÉDICA E ENF	2,03	0,00	2,03
249	2338	22/11/2017	287913 - FUNDO MUNICIPAL DE SAÚDE DE RIBAS DO RIO PARDO	10.302.0308.2006	3.3.90.36.00 - Outros Serviços de Terceiros – Pessoa Física	02 - Receitas de Impostos e de Transferência de Impostos – Saúde	89249976100	GESMAR FERREIRA BORGES JUNIOR	0,32	0,00	0,32
250	2339	22/11/2017	287913 - FUNDO MUNICIPAL DE SAÚDE DE RIBAS DO RIO PARDO	10.302.0308.2006	3.3.90.36.00 - Outros Serviços de Terceiros – Pessoa Física	02 - Receitas de Impostos e de Transferência de Impostos – Saúde	07332890100	MARCONDES MOREIRA DE SOUSA	2,24	0,00	2,24
251	2340	22/11/2017	287913 - FUNDO MUNICIPAL DE SAÚDE DE RIBAS DO RIO PARDO	10.302.0308.2006	3.3.90.36.00 - Outros Serviços de Terceiros – Pessoa Física	02 - Receitas de Impostos e de Transferência de Impostos – Saúde	39832003890	GUILHERME OLIVEIRA PLACCO	0,67	0,00	0,67
252	2341	22/11/2017	287913 - FUNDO MUNICIPAL DE SAÚDE DE RIBAS DO RIO PARDO	10.302.0308.2006	3.3.90.36.00 - Outros Serviços de Terceiros – Pessoa Física	02 - Receitas de Impostos e de Transferência de Impostos – Saúde	21935885898	MARCELO WAINER MOTTA ABDELNUR	0,13	0,00	0,13
253	2343	22/11/2017	287913 - FUNDO MUNICIPAL DE SAÚDE DE RIBAS DO RIO PARDO	10.302.0308.2006	3.3.90.39.00 - Outros Serviços de Terceiros – Pessoa Jurídica	02 - Receitas de Impostos e de Transferência de Impostos – Saúde	28376801000175	PAZ & BORTOLATO CLINICA MÉDICA LTDA - ME	4,40	0,00	4,40
254	2344	22/11/2017	287913 - FUNDO MUNICIPAL DE SAÚDE DE RIBAS DO RIO PARDO	10.302.0308.2006	3.3.90.36.00 - Outros Serviços de Terceiros – Pessoa Física	02 - Receitas de Impostos e de Transferência de Impostos – Saúde	04529235149	JOSE MARIA MARQUES DOMNGUES	2,67	0,00	2,67

Este documento é copia do original assinado digitalmente por: GISELDA RAMOS MEIRA - 20/09/18 11:02 / PAULO CESAR LIMA SILVEIRA - 20/09/18 11:14

255	2345	22/11/2017	287913 - FUNDO MUNICIPAL DE SAÚDE DE RIBAS DO RIO PARDO	10.302.0308.2006	3.3.90.39.00 - Outros Serviços de Terceiros – Pessoa Jurídica	02 - Receitas de Impostos e de Transferência de Impostos – Saúde	14153048000144	BATISTA & MARCATO ASSIST. MED E ENF. S/C	2,00	0,00	2,00
256	2352	27/11/2017	287913 - FUNDO MUNICIPAL DE SAÚDE DE RIBAS DO RIO PARDO	10.302.0308.2006	3.3.90.30.00 - Material de Consumo	02 - Receitas de Impostos e de Transferência de Impostos – Saúde	67729178000491	COMERCIAL CIRURGICA RIOCLARENSE LTDA.	0,00	4.395,50	4.395,50
257	2354	27/11/2017	287913 - FUNDO MUNICIPAL DE SAÚDE DE RIBAS DO RIO PARDO	10.303.0305.2003	3.3.90.32.00 - Material, Bem ou Serviço para Distribuição Gratuita	02 - Receitas de Impostos e de Transferência de Impostos – Saúde	10656587000145	CIRURGICA MS LTDA - EPP	0,00	273,00	273,00
258	2355	27/11/2017	287913 - FUNDO MUNICIPAL DE SAÚDE DE RIBAS DO RIO PARDO	10.302.0308.2006	3.3.90.30.00 - Material de Consumo	02 - Receitas de Impostos e de Transferência de Impostos – Saúde	26853028000165	CIRUMED COMERCIO LTDA	0,00	10.901,80	10.901,80
259	2370	27/11/2017	287913 - FUNDO MUNICIPAL DE SAÚDE DE RIBAS DO RIO PARDO	10.302.0308.2006	3.3.90.30.00 - Material de Consumo	02 - Receitas de Impostos e de Transferência de Impostos – Saúde	44734671000151	CRISTALIA PRODUTOS QUÍMICOS FARMACEUTICO	0,00	402,00	402,00
260	2372	30/11/2017	287913 - FUNDO MUNICIPAL DE SAÚDE DE RIBAS DO RIO PARDO	10.302.0308.2084	3.3.90.39.00 - Outros Serviços de Terceiros – Pessoa Jurídica	02 - Receitas de Impostos e de Transferência de Impostos – Saúde	76535764000143	OI S/A	0,00	190,21	190,21
261	2374	30/11/2017	287913 - FUNDO MUNICIPAL DE SAÚDE DE RIBAS DO RIO PARDO	10.301.0304.2002	3.3.90.39.00 - Outros Serviços de Terceiros – Pessoa Jurídica	02 - Receitas de Impostos e de Transferência de Impostos – Saúde	76535764000143	OI S/A	0,00	3.260,23	3.260,23
262	2387	04/12/2017	287913 - FUNDO MUNICIPAL DE SAÚDE DE RIBAS DO RIO PARDO	10.301.0304.2002	3.3.90.39.00 - Outros Serviços de Terceiros – Pessoa Jurídica	02 - Receitas de Impostos e de Transferência de Impostos – Saúde	10249708000134	ULTRA-CLIM SERVIÇOS MEDICOS E ODONT. S/S	0,00	23.295,00	23.295,00
263	2388	04/12/2017	287913 - FUNDO MUNICIPAL DE SAÚDE DE RIBAS DO RIO PARDO	10.302.0308.2006	3.3.90.30.00 - Material de Consumo	02 - Receitas de Impostos e de Transferência de Impostos – Saúde	00970175000121	M.S. DIAGNOSTICA LTDA	0,00	1.340,04	1.340,04
264	2400	04/12/2017	287913 - FUNDO MUNICIPAL DE SAÚDE DE RIBAS DO RIO PARDO	10.303.0305.2003	3.3.90.32.00 - Material, Bem ou Serviço para Distribuição Gratuita	02 - Receitas de Impostos e de Transferência de Impostos – Saúde	10656587000145	CIRURGICA MS LTDA - EPP	0,00	187,50	187,50
265	2413	04/12/2017	287913 - FUNDO MUNICIPAL DE SAÚDE DE RIBAS DO RIO PARDO	10.301.0304.2083	3.3.90.30.00 - Material de Consumo	02 - Receitas de Impostos e de Transferência de Impostos – Saúde	26091203000124	A.M DE SOUZA - EPP	0,00	117,00	117,00
266	2416	04/12/2017	287913 - FUNDO MUNICIPAL DE SAÚDE DE RIBAS DO RIO PARDO	10.302.0308.2006	3.3.90.30.00 - Material de Consumo	02 - Receitas de Impostos e de Transferência de Impostos – Saúde	11745614000119	VALDIR SILVA JUNIOR - ME	0,01	0,00	0,01
267	2416	04/12/2017	287913 - FUNDO MUNICIPAL DE SAÚDE DE RIBAS DO RIO PARDO	10.302.0308.2006	3.3.90.30.00 - Material de Consumo	02 - Receitas de Impostos e de Transferência de Impostos – Saúde	11745614000119	VALDIR SILVA JUNIOR - ME	0,00	449,17	449,17
268	2417	04/12/2017	287913 - FUNDO MUNICIPAL DE SAÚDE DE RIBAS DO RIO PARDO	10.302.0308.2006	3.3.90.30.00 - Material de Consumo	02 - Receitas de Impostos e de Transferência de Impostos – Saúde	11745614000119	VALDIR SILVA JUNIOR - ME	0,00	103,84	103,84
269	2418	04/12/2017	287913 - FUNDO MUNICIPAL DE SAÚDE DE RIBAS DO RIO PARDO	10.302.0308.2006	3.3.90.30.00 - Material de Consumo	02 - Receitas de Impostos e de Transferência de Impostos – Saúde	11745614000119	VALDIR SILVA JUNIOR - ME	0,00	819,04	819,04
270	2419	04/12/2017	287913 - FUNDO MUNICIPAL DE SAÚDE DE RIBAS DO RIO PARDO	10.302.0308.2006	3.3.90.30.00 - Material de Consumo	02 - Receitas de Impostos e de Transferência de Impostos – Saúde	11745614000119	VALDIR SILVA JUNIOR - ME	0,00	448,21	448,21
271	2419	04/12/2017	287913 - FUNDO MUNICIPAL DE SAÚDE DE RIBAS DO RIO PARDO	10.302.0308.2006	3.3.90.30.00 - Material de Consumo	02 - Receitas de Impostos e de Transferência de Impostos – Saúde	11745614000119	VALDIR SILVA JUNIOR - ME	0,01	0,00	0,01
272	2420	04/12/2017	287913 - FUNDO MUNICIPAL DE SAÚDE DE RIBAS DO RIO PARDO	10.302.0308.2006	3.3.90.30.00 - Material de Consumo	02 - Receitas de Impostos e de Transferência de Impostos – Saúde	11745614000119	VALDIR SILVA JUNIOR - ME	0,00	943,38	943,38
273	2430	04/12/2017	287913 - FUNDO MUNICIPAL DE SAÚDE DE RIBAS DO RIO PARDO	10.302.0308.2006	3.3.90.30.00 - Material de Consumo	02 - Receitas de Impostos e de Transferência de Impostos – Saúde	06298377000155	I.A. CAMPAGNA JUNIOR & CIA LTDA.	0,00	296,62	296,62
274	2431	04/12/2017	287913 - FUNDO MUNICIPAL DE SAÚDE DE RIBAS DO RIO PARDO	10.302.0308.2006	3.3.90.30.00 - Material de Consumo	02 - Receitas de Impostos e de Transferência de Impostos – Saúde	06298377000155	I.A. CAMPAGNA JUNIOR & CIA LTDA.	0,00	292,82	292,82
275	2432	04/12/2017	287913 - FUNDO MUNICIPAL DE SAÚDE DE RIBAS DO RIO PARDO	10.302.0308.2006	3.3.90.30.00 - Material de Consumo	02 - Receitas de Impostos e de Transferência de Impostos – Saúde	06298377000155	I.A. CAMPAGNA JUNIOR & CIA LTDA.	0,00	161,54	161,54
276	2444	04/12/2017	287913 - FUNDO MUNICIPAL DE SAÚDE DE RIBAS DO RIO PARDO	10.305.0309.2088	3.1.90.13.00 - Obrigações Patronais	02 - Receitas de Impostos e de Transferência de Impostos – Saúde	17701982000141	INSS = VIGILÂNCIA EM SAÚDE	0,00	7.585,12	7.585,12
277	2445	04/12/2017	287913 - FUNDO MUNICIPAL DE SAÚDE DE RIBAS DO RIO PARDO	10.301.0304.2002	3.1.90.13.00 - Obrigações Patronais	02 - Receitas de Impostos e de Transferência de Impostos – Saúde	17701982000141	INSS = ATENÇÃO BASICA	0,00	23.432,30	23.432,30
278	2446	04/12/2017	287913 - FUNDO MUNICIPAL DE SAÚDE DE RIBAS DO RIO PARDO	10.302.0308.2006	3.1.90.13.00 - Obrigações Patronais	02 - Receitas de Impostos e de Transferência de Impostos – Saúde	17701982000141	INSS = HOSPITAL MUNICIPAL	0,00	31.170,77	31.170,77
279	2447	04/12/2017	287913 - FUNDO MUNICIPAL DE SAÚDE DE RIBAS DO RIO PARDO	10.302.0308.2006	3.1.90.13.00 - Obrigações Patronais	02 - Receitas de Impostos e de Transferência de Impostos – Saúde	17701982000141	INSS - BLMAC/SAMU	0,00	3.393,41	3.393,41
280	2448	04/12/2017	287913 - FUNDO MUNICIPAL DE SAÚDE DE RIBAS DO RIO PARDO	10.122.0311.2076	3.1.90.13.00 - Obrigações Patronais	02 - Receitas de Impostos e de Transferência de Impostos – Saúde	17701982000141	INSS = SECR. DE SAUDE	0,00	5.937,31	5.937,31
281	2449	04/12/2017	287913 - FUNDO MUNICIPAL DE SAÚDE DE RIBAS DO RIO PARDO	10.122.0311.2076	3.1.90.13.00 - Obrigações Patronais	02 - Receitas de Impostos e de Transferência de Impostos – Saúde	17701982000141	INSS = SAÚDE (FMS)	0,00	265,99	265,99

Este documento é copia do original assinado digitalmente por: GISELDA RAMOS MEIRA - 20/09/18 11:02 / PAULO CESAR LIMA SILVEIRA - 20/09/18 11:14

282	2450	04/12/2017	287913 - FUNDO MUNICIPAL DE SAÚDE DE RIBAS DO RIO PARDO	10.302.0308.2006	3.1.90.13.00 - Obrigações Patronais	02 - Receitas de Impostos e de Transferência de Impostos – Saúde	17701982000141	INSS = MAC	0,00	8.225,76	8.225,76
283	2452	04/12/2017	287913 - FUNDO MUNICIPAL DE SAÚDE DE RIBAS DO RIO PARDO	10.301.0304.2083	3.1.90.13.00 - Obrigações Patronais	02 - Receitas de Impostos e de Transferência de Impostos – Saúde	17701982000141	INSS = PSF	0,00	20.407,16	20.407,16
284	2453	04/12/2017	287913 - FUNDO MUNICIPAL DE SAÚDE DE RIBAS DO RIO PARDO	10.301.0304.2002	3.1.90.13.00 - Obrigações Patronais	02 - Receitas de Impostos e de Transferência de Impostos – Saúde	17701982000141	INSS = PAB	0,00	562,68	562,68
285	2454	04/12/2017	287913 - FUNDO MUNICIPAL DE SAÚDE DE RIBAS DO RIO PARDO	10.122.0311.2076	3.1.90.13.00 - Obrigações Patronais	02 - Receitas de Impostos e de Transferência de Impostos – Saúde	17701982000141	INSS = SECR. DE SAUDE	0,00	11.896,69	11.896,69
286	2455	04/12/2017	287913 - FUNDO MUNICIPAL DE SAÚDE DE RIBAS DO RIO PARDO	10.122.0311.2076	3.1.90.13.00 - Obrigações Patronais	02 - Receitas de Impostos e de Transferência de Impostos – Saúde	17701982000141	INSS = F M S	0,00	5.887,30	5.887,30
287	2469	04/12/2017	287913 - FUNDO MUNICIPAL DE SAÚDE DE RIBAS DO RIO PARDO	10.122.0311.2076	3.1.90.13.00 - Obrigações Patronais	02 - Receitas de Impostos e de Transferência de Impostos – Saúde	17701982000141	INSS = SECR. DE SAUDE	0,00	13.549,06	13.549,06
288	2470	04/12/2017	287913 - FUNDO MUNICIPAL DE SAÚDE DE RIBAS DO RIO PARDO	10.122.0311.2076	3.1.90.13.00 - Obrigações Patronais	02 - Receitas de Impostos e de Transferência de Impostos – Saúde	17701982000141	INSS = F M S	0,00	9.544,00	9.544,00
289	2471	04/12/2017	287913 - FUNDO MUNICIPAL DE SAÚDE DE RIBAS DO RIO PARDO	10.301.0304.2002	3.1.90.13.00 - Obrigações Patronais	02 - Receitas de Impostos e de Transferência de Impostos – Saúde	17701982000141	INSS = PAB	0,00	567,81	567,81
290	2472	04/12/2017	287913 - FUNDO MUNICIPAL DE SAÚDE DE RIBAS DO RIO PARDO	10.301.0304.2083	3.1.90.13.00 - Obrigações Patronais	02 - Receitas de Impostos e de Transferência de Impostos – Saúde	17701982000141	INSS = PSF	0,00	23.544,85	23.544,85
291	2474	04/12/2017	287913 - FUNDO MUNICIPAL DE SAÚDE DE RIBAS DO RIO PARDO	10.302.0308.2006	3.1.90.13.00 - Obrigações Patronais	02 - Receitas de Impostos e de Transferência de Impostos – Saúde	17701982000141	INSS = MAC	0,00	9.427,00	9.427,00
292	2475	04/12/2017	287913 - FUNDO MUNICIPAL DE SAÚDE DE RIBAS DO RIO PARDO	10.302.0308.2006	3.1.90.13.00 - Obrigações Patronais	02 - Receitas de Impostos e de Transferência de Impostos – Saúde	17701982000141	INSS - BLMAC/SAMU	0,00	5.615,63	5.615,63
293	2476	04/12/2017	287913 - FUNDO MUNICIPAL DE SAÚDE DE RIBAS DO RIO PARDO	10.305.0309.2088	3.1.90.13.00 - Obrigações Patronais	02 - Receitas de Impostos e de Transferência de Impostos – Saúde	17701982000141	INSS = VIGILÂNCIA EM SAÚDE	0,00	8.395,63	8.395,63
294	2477	04/12/2017	287913 - FUNDO MUNICIPAL DE SAÚDE DE RIBAS DO RIO PARDO	10.301.0304.2002	3.1.90.13.00 - Obrigações Patronais	02 - Receitas de Impostos e de Transferência de Impostos – Saúde	17701982000141	INSS = ATENÇÃO BASICA	0,00	25.998,91	25.998,91
295	2478	04/12/2017	287913 - FUNDO MUNICIPAL DE SAÚDE DE RIBAS DO RIO PARDO	10.302.0308.2006	3.1.90.13.00 - Obrigações Patronais	02 - Receitas de Impostos e de Transferência de Impostos – Saúde	17701982000141	INSS = HOSPITAL MUNICIPAL	0,00	50.398,40	50.398,40
296	2479	04/12/2017	287913 - FUNDO MUNICIPAL DE SAÚDE DE RIBAS DO RIO PARDO	10.122.0311.2076	3.1.90.13.00 - Obrigações Patronais	02 - Receitas de Impostos e de Transferência de Impostos – Saúde	17701982000141	INSS = SECR. DE SAUDE	0,00	377,59	377,59
297	2481	05/12/2017	287913 - FUNDO MUNICIPAL DE SAÚDE DE RIBAS DO RIO PARDO	10.301.0304.2002	3.1.90.94.00 - Indenizações e Restituições Trabalhistas	02 - Receitas de Impostos e de Transferência de Impostos – Saúde	89769864153	MARIA MADALALENA FIORANI	0,00	2.230,93	2.230,93
298	2482	05/12/2017	287913 - FUNDO MUNICIPAL DE SAÚDE DE RIBAS DO RIO PARDO	10.301.0304.2002	3.1.90.94.00 - Indenizações e Restituições Trabalhistas	02 - Receitas de Impostos e de Transferência de Impostos – Saúde	59573830159	LUCIENE MARTINS PORTELA	0,00	749,22	749,22
299	2483	05/12/2017	287913 - FUNDO MUNICIPAL DE SAÚDE DE RIBAS DO RIO PARDO	10.301.0304.2002	3.1.90.94.00 - Indenizações e Restituições Trabalhistas	02 - Receitas de Impostos e de Transferência de Impostos – Saúde	00942592166	LUZIMAR RAMOS DE CARVALHO	0,00	749,22	749,22
300	2484	05/12/2017	287913 - FUNDO MUNICIPAL DE SAÚDE DE RIBAS DO RIO PARDO	10.301.0304.2002	3.1.90.94.00 - Indenizações e Restituições Trabalhistas	02 - Receitas de Impostos e de Transferência de Impostos – Saúde	02626202193	SAMILA DE OLIVEIRA MARQUES	0,00	2.372,05	2.372,05
301	2485	05/12/2017	287913 - FUNDO MUNICIPAL DE SAÚDE DE RIBAS DO RIO PARDO	10.301.0304.2002	3.1.90.94.00 - Indenizações e Restituições Trabalhistas	02 - Receitas de Impostos e de Transferência de Impostos – Saúde	28961252801	IVONE ALVES DOS SANTOS	0,00	4.536,58	4.536,58
302	2486	05/12/2017	287913 - FUNDO MUNICIPAL DE SAÚDE DE RIBAS DO RIO PARDO	10.301.0304.2002	3.1.90.94.00 - Indenizações e Restituições Trabalhistas	02 - Receitas de Impostos e de Transferência de Impostos – Saúde	00673351106	LUCIANE ZACARIAS MARTINS FLORES	0,00	9.044,19	9.044,19
303	2487	05/12/2017	287913 - FUNDO MUNICIPAL DE SAÚDE DE RIBAS DO RIO PARDO	10.301.0304.2002	3.1.90.94.00 - Indenizações e Restituições Trabalhistas	02 - Receitas de Impostos e de Transferência de Impostos – Saúde	91663113734	JULIO CESAR DA SILVA	0,00	260,34	260,34
									150.708,66	1.538.615,63	1.689.324,29

Nota Explicativa

Este documento é copia do original assinado digitalmente por: GISELDA RAMOS MEIRA - 20/09/18 11:02 / PAULO CESAR LIMA SILVEIRA - 20/09/18 11:14

XML nr.: 24

RIBAS DO RIO PARDO

PREFEITURA MUNICIPAL DE RIBAS DO RIO PARDO - Consolidado

Balanço Geral

Relação dos restos a pagar da saúde, educação e FUNDEB (60% e 40%) pagos no exercício

Ano de 2017

Lei nº 4.320/64, Art. 92, Inc. I, § Único e Art. 36 - TCE/MS, Resolução nº 54, de 14/12/2016. 20/09/2018

Nr.	Nº Empenho	Data	UNIDADE ORÇAMENTÁRIA	PROGRAMA DE TRABALHO (1)	Natureza da Despesa	Fonte de Recurso	Fonte de Recursos	Credor		RP Não Processado	RP Processados	RP TOTAL	Comprovante de PAGTO.		
						CÓDIGO		CNPJ/CPF	Nome				Tipo	Número	Data
1	120	29/12/2016	288277 - FUNDO DE MANUTENÇÃO E DESENVOLVIMENTO DA EDUCAÇÃO BÁSICA E DE VALORIZAÇÃO DOS PROFISSIONAIS DA EDUCAÇÃO DE RIBAS DO RIO PARDO	12.361.0302.2044	3.1.90.11.00 - Vencimentos e Vantagens Fixas – Pessoal Civil	18 - Transferências do FUNDEB - (aplicação na remuneração e aperfeiçoamento dos profissionais do Magistério em efetivo exercício na Educação Básica – 60%)	18 - Transferências do FUNDEB - (aplicação na remuneração e aperfeiçoamento dos profissionais do Magistério em efetivo exercício na Educação Básica – 60%)	31021638000132	FOLHA PAGTO = ENS. FUND. FUNDEB 60%	0,00	556.214,22	556.214,22	99 - Outros	5	10/01/2017
2	1312	28/06/2016	287913 - FUNDO MUNICIPAL DE SAÚDE DE RIBAS DO RIO PARDO	10.302.0308.2084	3.3.90.39.00 - Outros Serviços de Terceiros – Pessoa Jurídica	02 - Receitas de Impostos e de Transferência de Impostos – Saúde	02 - Receitas de Impostos e de Transferência de Impostos – Saúde	14153048000144	BATISTA & MARCATO ASSIST. MED E ENF. S/C	0,00	7.179,35	7.179,35	99 - Outros	11	22/01/2017
3	1779	04/09/2016	287913 - FUNDO MUNICIPAL DE SAÚDE DE RIBAS DO RIO PARDO	10.302.0308.2084	3.3.90.39.00 - Outros Serviços de Terceiros – Pessoa Jurídica	02 - Receitas de Impostos e de Transferência de Impostos – Saúde	02 - Receitas de Impostos e de Transferência de Impostos – Saúde	14153048000144	BATISTA & MARCATO ASSIST. MED E ENF. S/C	0,00	13.994,45	13.994,45	99 - Outros	12	23/01/2017
4	2093	30/10/2016	287913 - FUNDO MUNICIPAL DE SAÚDE DE RIBAS DO RIO PARDO	10.303.0305.2003	3.3.90.32.00 - Material, Bem ou Serviço para Distribuição Gratuita	02 - Receitas de Impostos e de Transferência de Impostos – Saúde	02 - Receitas de Impostos e de Transferência de Impostos – Saúde	03233805000173	MOCA COMERCIO DE MEDICAMENTOS LTDA	0,00	4.660,89	4.660,89	99 - Outros	325	12/03/2017
5	2100	30/10/2016	287913 - FUNDO MUNICIPAL DE SAÚDE DE RIBAS DO RIO PARDO	10.303.0305.2003	3.3.90.32.00 - Material, Bem ou Serviço para Distribuição Gratuita	02 - Receitas de Impostos e de Transferência de Impostos – Saúde	02 - Receitas de Impostos e de Transferência de Impostos – Saúde	03233805000173	MOCA COMERCIO DE MEDICAMENTOS LTDA	0,00	225,00	225,00	99 - Outros	189	23/02/2017
6	2104	30/10/2016	287913 - FUNDO MUNICIPAL DE SAÚDE DE RIBAS DO RIO PARDO	10.303.0305.2003	3.3.90.32.00 - Material, Bem ou Serviço para Distribuição Gratuita	02 - Receitas de Impostos e de Transferência de Impostos – Saúde	02 - Receitas de Impostos e de Transferência de Impostos – Saúde	02520829000140	DIMASTER COM. DE PRODUTOS HOSPIT. LTDA	0,00	858,00	858,00	99 - Outros	1300	01/08/2017
7	2105	30/10/2016	287913 - FUNDO MUNICIPAL DE SAÚDE DE RIBAS DO RIO PARDO	10.303.0305.2003	3.3.90.32.00 - Material, Bem ou Serviço para Distribuição Gratuita	02 - Receitas de Impostos e de Transferência de Impostos – Saúde	02 - Receitas de Impostos e de Transferência de Impostos – Saúde	02520829000140	DIMASTER COM. DE PRODUTOS HOSPIT. LTDA	0,00	12.694,54	12.694,54	99 - Outros	1300	01/08/2017
8	2114	30/10/2016	287913 - FUNDO MUNICIPAL DE SAÚDE DE RIBAS DO RIO PARDO	10.305.0309.2008	3.3.90.39.00 - Outros Serviços de Terceiros – Pessoa Jurídica	02 - Receitas de Impostos e de Transferência de Impostos – Saúde	02 - Receitas de Impostos e de Transferência de Impostos – Saúde	07075504000110	ATITUDE AMBIENTAL LTDA.	0,00	457,91	457,91	99 - Outros	612	19/04/2017

Este documento é copia do original assinado digitalmente por: GISELDA RAMOS MEIRA - 20/09/18 11:02 / PAULO CESAR LIMA SILVEIRA - 20/09/18 11:14

9	2282	29/11/2016	287913 - FUNDO MUNICIPAL DE SAÚDE DE RIBAS DO RIO PARDO	10.122.0311.2076	3.3.90.30.00 - Material de Consumo	02 - Receitas de Impostos e de Transferência de Impostos – Saúde	02 - Receitas de Impostos e de Transferência de Impostos – Saúde	03233805000173	MOCA COMERCIO DE MEDICAMENTOS LTDA	0,00	606,53	606,53	99 - Outros	485	04/04/2017
10	2319	04/12/2016	287913 - FUNDO MUNICIPAL DE SAÚDE DE RIBAS DO RIO PARDO	10.304.0309.2007	3.3.90.36.00 - Outros Serviços de Terceiros – Pessoa Física	02 - Receitas de Impostos e de Transferência de Impostos – Saúde	02 - Receitas de Impostos e de Transferência de Impostos – Saúde	00863398189	TATIANE APARECIDA DA SILVA COUTINHO	0,00	864,00	864,00	99 - Outros	3	11/01/2017
11	2351	05/12/2016	287913 - FUNDO MUNICIPAL DE SAÚDE DE RIBAS DO RIO PARDO	10.302.0308.2006	3.3.90.36.00 - Outros Serviços de Terceiros – Pessoa Física	02 - Receitas de Impostos e de Transferência de Impostos – Saúde	02 - Receitas de Impostos e de Transferência de Impostos – Saúde	00900835125	BÁRBARA RODRIGUES DE SOUZA	0,00	7.669,20	7.669,20	99 - Outros	16	22/01/2017
12	2374	05/12/2016	287913 - FUNDO MUNICIPAL DE SAÚDE DE RIBAS DO RIO PARDO	10.303.0305.2003	3.3.90.32.00 - Material, Bem ou Serviço para Distribuição Gratuita	02 - Receitas de Impostos e de Transferência de Impostos – Saúde	02 - Receitas de Impostos e de Transferência de Impostos – Saúde	02520829000140	DIMASTER COM. DE PRODUTOS HOSPIT. LTDA	0,00	2.861,00	2.861,00	99 - Outros	1299	01/08/2017
13	2379	05/12/2016	287913 - FUNDO MUNICIPAL DE SAÚDE DE RIBAS DO RIO PARDO	10.303.0305.2003	3.3.90.32.00 - Material, Bem ou Serviço para Distribuição Gratuita	02 - Receitas de Impostos e de Transferência de Impostos – Saúde	02 - Receitas de Impostos e de Transferência de Impostos – Saúde	03233805000173	MOCA COMERCIO DE MEDICAMENTOS LTDA	0,00	321,16	321,16	99 - Outros	396	23/02/2017
14	2379	05/12/2016	287913 - FUNDO MUNICIPAL DE SAÚDE DE RIBAS DO RIO PARDO	10.303.0305.2003	3.3.90.32.00 - Material, Bem ou Serviço para Distribuição Gratuita	02 - Receitas de Impostos e de Transferência de Impostos – Saúde	02 - Receitas de Impostos e de Transferência de Impostos – Saúde	03233805000173	MOCA COMERCIO DE MEDICAMENTOS LTDA	0,00	122,84	122,84	99 - Outros	191	23/02/2017
15	2380	05/12/2016	287913 - FUNDO MUNICIPAL DE SAÚDE DE RIBAS DO RIO PARDO	10.303.0305.2003	3.3.90.32.00 - Material, Bem ou Serviço para Distribuição Gratuita	02 - Receitas de Impostos e de Transferência de Impostos – Saúde	02 - Receitas de Impostos e de Transferência de Impostos – Saúde	03233805000173	MOCA COMERCIO DE MEDICAMENTOS LTDA	0,00	225,00	225,00	99 - Outros	192	23/02/2017
16	2403	06/12/2016	287913 - FUNDO MUNICIPAL DE SAÚDE DE RIBAS DO RIO PARDO	10.302.0308.2084	3.3.90.36.00 - Outros Serviços de Terceiros – Pessoa Física	02 - Receitas de Impostos e de Transferência de Impostos – Saúde	02 - Receitas de Impostos e de Transferência de Impostos – Saúde	02344631127	MARCIO HENRIQUE NARCIZO	0,00	2.208,00	2.208,00	99 - Outros	110	05/02/2017
17	2405	06/12/2016	287913 - FUNDO MUNICIPAL DE SAÚDE DE RIBAS DO RIO PARDO	10.302.0308.2084	3.3.90.36.00 - Outros Serviços de Terceiros – Pessoa Física	02 - Receitas de Impostos e de Transferência de Impostos – Saúde	02 - Receitas de Impostos e de Transferência de Impostos – Saúde	03463488116	VITOR MONTANHOLI MARTINS	0,00	2.720,00	2.720,00	99 - Outros	15	22/01/2017
18	2407	06/12/2016	287913 - FUNDO MUNICIPAL DE SAÚDE DE RIBAS DO RIO PARDO	10.302.0308.2006	3.3.90.30.00 - Material de Consumo	02 - Receitas de Impostos e de Transferência de Impostos – Saúde	02 - Receitas de Impostos e de Transferência de Impostos – Saúde	03785610000136	ENDOSURGICAL IMP. COM DE PROD. MÉD. LTDA	0,00	372,04	372,04	99 - Outros	312	12/03/2017
19	2407	06/12/2016	287913 - FUNDO MUNICIPAL DE SAÚDE DE RIBAS DO RIO PARDO	10.302.0308.2006	3.3.90.30.00 - Material de Consumo	02 - Receitas de Impostos e de Transferência de Impostos – Saúde	02 - Receitas de Impostos e de Transferência de Impostos – Saúde	03785610000136	ENDOSURGICAL IMP. COM DE PROD. MÉD. LTDA	0,00	100,00	100,00	99 - Outros	336	19/03/2017

Este documento é copia do original assinado digitalmente por: GISELDA RAMOS MEIRA - 20/09/18 11:02 / PAULO CESAR LIMA SILVEIRA - 20/09/18 11:14

20	2407	06/12/2016	287913 - FUNDO MUNICIPAL DE SAÚDE DE RIBAS DO RIO PARDO	10.302.0308.2006	3.3.90.30.00 - Material de Consumo	02 - Receitas de Impostos e de Transferência de Impostos – Saúde	02 - Receitas de Impostos e de Transferência de Impostos – Saúde	03785610000136	ENDOSURGICAL IMP. COM DE PROD. MÉD. LTDA	0,00	396,70	396,70	99 - Outros	335	12/03/2017
21	2407	06/12/2016	287913 - FUNDO MUNICIPAL DE SAÚDE DE RIBAS DO RIO PARDO	10.302.0308.2006	3.3.90.30.00 - Material de Consumo	02 - Receitas de Impostos e de Transferência de Impostos – Saúde	02 - Receitas de Impostos e de Transferência de Impostos – Saúde	03785610000136	ENDOSURGICAL IMP. COM DE PROD. MÉD. LTDA	0,00	496,70	496,70	99 - Outros	313	12/03/2017
22	2420	11/12/2016	287913 - FUNDO MUNICIPAL DE SAÚDE DE RIBAS DO RIO PARDO	10.302.0308.2084	3.3.90.30.00 - Material de Consumo	02 - Receitas de Impostos e de Transferência de Impostos – Saúde	02 - Receitas de Impostos e de Transferência de Impostos – Saúde	03726426000115	PROBIO PROD SERV NUTRICIONAIS	0,00	3.070,00	3.070,00	99 - Outros	14	22/01/2017
23	2422	12/12/2016	287913 - FUNDO MUNICIPAL DE SAÚDE DE RIBAS DO RIO PARDO	10.302.0308.2006	3.3.90.30.00 - Material de Consumo	02 - Receitas de Impostos e de Transferência de Impostos – Saúde	02 - Receitas de Impostos e de Transferência de Impostos – Saúde	03442776000150	BIO LIMP PRODUTOS PARA LIMPEZA LTDA-ME	0,00	523,40	523,40	99 - Outros	921	18/06/2017
24	2423	12/12/2016	287913 - FUNDO MUNICIPAL DE SAÚDE DE RIBAS DO RIO PARDO	10.302.0308.2006	3.3.90.30.00 - Material de Consumo	02 - Receitas de Impostos e de Transferência de Impostos – Saúde	02 - Receitas de Impostos e de Transferência de Impostos – Saúde	18493600000102	C.L.R. COMERCIAL MAT. LIMPEZA EIRELI-ME	0,00	1.194,78	1.194,78	99 - Outros	616	19/04/2017
25	2430	13/12/2016	287913 - FUNDO MUNICIPAL DE SAÚDE DE RIBAS DO RIO PARDO	10.302.0308.2006	3.1.90.94.00 - Indenizações e Restituições Trabalhistas	02 - Receitas de Impostos e de Transferência de Impostos – Saúde	02 - Receitas de Impostos e de Transferência de Impostos – Saúde	96783680134	NADIELY RODRIGUES RIBEIRO	0,00	24.264,52	24.264,52	99 - Outros	13	22/01/2017
26	2430	29/09/2015	287913 - FUNDO MUNICIPAL DE SAÚDE DE RIBAS DO RIO PARDO	10.122.0311.2076	3.1.90.94.00 - Indenizações e Restituições Trabalhistas	02 - Receitas de Impostos e de Transferência de Impostos – Saúde	02 - Receitas de Impostos e de Transferência de Impostos – Saúde	27479138806	EVANDRO TAMPELLINI FURLAN	0,00	37.394,78	37.394,78	99 - Outros	1107	04/07/2017
27	2477	14/12/2016	287913 - FUNDO MUNICIPAL DE SAÚDE DE RIBAS DO RIO PARDO	10.302.0308.2006	3.3.90.36.00 - Outros Serviços de Terceiros – Pessoa Física	02 - Receitas de Impostos e de Transferência de Impostos – Saúde	02 - Receitas de Impostos e de Transferência de Impostos – Saúde	02835929150	LUCAS BASMAGE PINHEIRO MACHADO	0,00	3.528,00	3.528,00	99 - Outros	25	24/01/2017
28	2478	14/12/2016	287913 - FUNDO MUNICIPAL DE SAÚDE DE RIBAS DO RIO PARDO	10.301.0304.2002	3.3.90.39.00 - Outros Serviços de Terceiros – Pessoa Jurídica	02 - Receitas de Impostos e de Transferência de Impostos – Saúde	02 - Receitas de Impostos e de Transferência de Impostos – Saúde	76535764000143	OI S/A	0,00	3.353,20	3.353,20	99 - Outros	9	22/01/2017
29	2480	14/12/2016	287913 - FUNDO MUNICIPAL DE SAÚDE DE RIBAS DO RIO PARDO	10.302.0308.2006	3.3.90.36.00 - Outros Serviços de Terceiros – Pessoa Física	02 - Receitas de Impostos e de Transferência de Impostos – Saúde	02 - Receitas de Impostos e de Transferência de Impostos – Saúde	01428773100	THIAGO C B CRISTOVAO	0,00	3.528,00	3.528,00	99 - Outros	24	24/01/2017
30	2481	14/12/2016	287913 - FUNDO MUNICIPAL DE SAÚDE DE RIBAS DO RIO PARDO	10.302.0308.2006	3.3.90.36.00 - Outros Serviços de Terceiros – Pessoa Física	02 - Receitas de Impostos e de Transferência de Impostos – Saúde	02 - Receitas de Impostos e de Transferência de Impostos – Saúde	36839520838	JANDA DE OLIVEIRA CAMPOS RAMOS	0,00	2.208,00	2.208,00	99 - Outros	22	24/01/2017

Este documento é copia do original assinado digitalmente por: GISELDA RAMOS MEIRA - 20/09/18 11:02 / PAULO CESAR LIMA SILVEIRA - 20/09/18 11:14

31	2482	14/12/2016	287913 - FUNDO MUNICIPAL DE SAÚDE DE RIBAS DO RIO PARDO	10.302.0308.2006	3.3.90.36.00 - Outros Serviços de Terceiros – Pessoa Física	02 - Receitas de Impostos e de Transferência de Impostos – Saúde	02 - Receitas de Impostos e de Transferência de Impostos – Saúde	00621608181	BEATRIZ LONGO BORTOLETTO	0,00	5.736,00	5.736,00	99 - Outros	21	24/01/2017
32	2483	14/12/2016	287913 - FUNDO MUNICIPAL DE SAÚDE DE RIBAS DO RIO PARDO	10.302.0308.2006	3.3.90.30.00 - Material de Consumo	02 - Receitas de Impostos e de Transferência de Impostos – Saúde	02 - Receitas de Impostos e de Transferência de Impostos – Saúde	03442776000150	BIO LIMP PRODUTOS PARA LIMPEZA LTDA-ME	0,00	682,40	682,40	99 - Outros	918	18/06/2017
33	2484	14/12/2016	287913 - FUNDO MUNICIPAL DE SAÚDE DE RIBAS DO RIO PARDO	10.302.0308.2006	3.3.90.36.00 - Outros Serviços de Terceiros – Pessoa Física	02 - Receitas de Impostos e de Transferência de Impostos – Saúde	02 - Receitas de Impostos e de Transferência de Impostos – Saúde	09829988643	RAFAEL OSAKI QUEIROZ URZEDO	0,00	5.736,00	5.736,00	99 - Outros	23	24/01/2017
34	2517	15/12/2016	287913 - FUNDO MUNICIPAL DE SAÚDE DE RIBAS DO RIO PARDO	10.302.0308.2006	3.3.90.30.00 - Material de Consumo	02 - Receitas de Impostos e de Transferência de Impostos – Saúde	02 - Receitas de Impostos e de Transferência de Impostos – Saúde	20608114000126	PACK LIMP COMERCIAL EIRELI - ME	0,00	2.257,93	2.257,93	99 - Outros	173	19/02/2017
35	2523	15/12/2016	287913 - FUNDO MUNICIPAL DE SAÚDE DE RIBAS DO RIO PARDO	10.302.0308.2006	3.3.90.30.00 - Material de Consumo	02 - Receitas de Impostos e de Transferência de Impostos – Saúde	02 - Receitas de Impostos e de Transferência de Impostos – Saúde	06232079000162	FORTE COMERCIO DE CARNES E DER. LTDA-ME	0,00	1.245,90	1.245,90	99 - Outros	44	01/02/2017
36	2538	15/12/2016	287913 - FUNDO MUNICIPAL DE SAÚDE DE RIBAS DO RIO PARDO	10.302.0308.2006	3.1.90.94.00 - Indenizações e Restituições Trabalhistas	02 - Receitas de Impostos e de Transferência de Impostos – Saúde	02 - Receitas de Impostos e de Transferência de Impostos – Saúde	03945323177	BRUNA APARECIDA RIBEIRO ARAUJO	0,00	5.499,06	5.499,06	99 - Outros	17	22/01/2017
37	2539	29/12/2016	287913 - FUNDO MUNICIPAL DE SAÚDE DE RIBAS DO RIO PARDO	10.301.0304.2083	3.1.90.11.00 - Vencimentos e Vantagens Fixas – Pessoal Civil	02 - Receitas de Impostos e de Transferência de Impostos – Saúde	02 - Receitas de Impostos e de Transferência de Impostos – Saúde	17701982000141	FOLHA PAGTO = P S F	0,00	267.048,00	267.048,00	99 - Outros	30	10/01/2017
38	2540	29/12/2016	287913 - FUNDO MUNICIPAL DE SAÚDE DE RIBAS DO RIO PARDO	10.301.0304.2083	3.1.90.11.00 - Vencimentos e Vantagens Fixas – Pessoal Civil	02 - Receitas de Impostos e de Transferência de Impostos – Saúde	02 - Receitas de Impostos e de Transferência de Impostos – Saúde	17701982000141	FOLHA PAGTO = AGENTE DE SAUDE	0,00	51.419,04	51.419,04	99 - Outros	31	10/01/2017
39	2541	29/12/2016	287913 - FUNDO MUNICIPAL DE SAÚDE DE RIBAS DO RIO PARDO	10.302.0308.2006	3.1.90.11.00 - Vencimentos e Vantagens Fixas – Pessoal Civil	02 - Receitas de Impostos e de Transferência de Impostos – Saúde	02 - Receitas de Impostos e de Transferência de Impostos – Saúde	17701982000141	FOLHA PAGTO = GERENCIA DE SAUDE	0,00	613.538,99	613.538,99	99 - Outros	32	10/01/2017
40	2541	29/12/2016	287913 - FUNDO MUNICIPAL DE SAÚDE DE RIBAS DO RIO PARDO	10.302.0308.2006	3.1.90.11.00 - Vencimentos e Vantagens Fixas – Pessoal Civil	02 - Receitas de Impostos e de Transferência de Impostos – Saúde	02 - Receitas de Impostos e de Transferência de Impostos – Saúde	17701982000141	FOLHA PAGTO = GERENCIA DE SAUDE	0,00	2.287,96	2.287,96	99 - Outros	1	10/01/2017
										0,00	1.649.763,49	1.649.763,49			

Nota Explicativa

Este documento é copia do original assinado digitalmente por: GISELDA RAMOS MEIRA - 20/09/18 11:02 / PAULO CESAR LIMA SILVEIRA - 20/09/18 11:14

DECRETO Nº 078, DE 28 DE NOVEMBRO DE 2017

"DISPÕE SOBRE AS NORMAS RELATIVAS AO ENCERRAMENTO DA EXECUÇÃO ORÇAMENTÁRIA, FINANCEIRA E PATRIMONIAL E A ELABORAÇÃO DOS BALANÇOS GERAIS DO MUNICÍPIO DE RIBAS DO RIO PARDO-MS, REFERENTE AO EXERCÍCIO FINANCEIRO DE 2017, E DÁ OUTRAS PROVIDÊNCIAS".

O PREFEITO MUNICIPAL DE RIBAS DO RIO PARDO, ESTADO DE MATO GROSSO DO SUL, no uso de suas atribuições legais que lhe confere a Lei Orgânica do Município,

Considerando as normas de Direito Financeiro da Lei nº 4.320/64;

Considerando a necessidade de se disciplinar os procedimentos administrativos relacionados à licitação, execução orçamentária, tesouraria e patrimônio, para fins de encerramento do exercício financeiro de 2017 e a elaboração dos Balanços Gerais.

Considerando a necessidade de se adequar às normas das finanças públicas voltadas para a responsabilidade na gestão fiscal, determinadas pela Lei Complementar 101/2000, e

Considerando as novas regras de encerramento das Demonstrações Contábeis editadas pelos manuais da Secretaria Tesouro Nacional - STN e os preparativos iniciais para 2018.

D E C R E T A:

CAPÍTULO I
DO ENCERRAMENTO DA EXECUÇÃO ORÇAMENTÁRIA

Este documento é cópia do original assinado digitalmente por: GISELDA RAMOS MEIRA - 20/09/18 11:02 / PAULO CESAR LIMA SILVEIRA - 20/09/18 11:14

Art. 1º O encerramento da execução orçamentária, financeira e contábil do exercício financeiro deverá observar os preceitos constantes deste decreto, sem prejuízo do princípio da anualidade do orçamento, previsto no art. 2º da Lei federal nº 4.320, de 17 de março de 1964, e do regime de competência determinado pelo art. 50, inciso II, da Lei Complementar federal nº 101, de 04 de maio de 2000.

Art. 2º Para a observância do regime de competência da despesa, somente deverão ser empenhadas e contabilizadas no exercício financeiro as parcelas dos contratos, convênios e demais ajustes cujo fato gerador ocorra até 31 de dezembro do respectivo exercício financeiro.

Parágrafo único. No início do exercício financeiro subsequente, após a publicação do respectivo orçamento, deverão ser realizados os empenhos dos valores das parcelas remanescentes, cujo fato gerador ocorra até o término do referido exercício financeiro.

Art. 3º As Unidades Orçamentárias do Poder Executivo encaminharão à **Secretaria de Finanças**, as suas solicitações de empenhos, impreterivelmente até o dia **05 de Dezembro**.

Art. 4º A emissão de empenhos, a partir da data de publicação deste Decreto, ficará condicionada à disponibilidade de recursos financeiros.

Art. 5º O prazo máximo para emissão de Notas de Empenho à conta das dotações orçamentárias do corrente exercício, será o dia **05 de dezembro** após esta data não será permitida sua emissão, bem como a edição de Decretos de Suplementações de créditos orçamentários.

Art. 6º As despesas de diárias de pessoal necessárias para o período de **06 de dezembro a 31 de dezembro** serão pagas no seu processo normal.

Art. 7º Serão anuladas as notas de empenho cuja realização, entrega do material ou execução do serviço não se efetivar até o dia **10 de dezembro de 2017.**

Paragrafo único. O dispositivo no *caput* deste artigo aplica-se também aos saldos dos empenhos estimativos.

Este documento é cópia do original assinado digitalmente por: GISELDA RAMOS MEIRA - 20/09/18 11:02 / PAULO CESAR LIMA SILVEIRA - 20/09/18 11:14

CAPÍTULO II
DOS BENS MÓVEIS E IMÓVEIS

Art. 8º O prefeito através de Decreto nomeará comissão de avaliação e levantamento patrimonial de Bens Móveis e Imóveis a partir do **dia 05 de dezembro de 2017.**

Art. 9º A comissão de que trata o artigo anterior deverá atender as exigências contidas na legislação em vigência em especial a novas regras adotadas pelo Manual de Contabilidade Pública Aplicada ao Setor Público (MPCASP) e as Instruções de Procedimentos Contábeis editadas pela STN.

CAPÍTULO III
DOS RESTOS A PAGAR

Art. 10 As despesas efetivamente liquidadas e não pagas até o final do exercício, serão inscritas em Restos a Pagar, até o limite do saldo da disponibilidade financeira de cada órgão, para atender exigências da Lei Complementar 101/2000 e a Lei nº 10.028 de 19/10/2000.

Paragrafo único. Considera-se efetivamente liquidadas, as despesas em que o material ou serviço tenha sido recebido ou prestado nos termos do art. 63 da Lei Federal 4.320/64.

Art. 11 As despesas de que trata o artigo anterior serão inscritas em Restos a Pagar, nos termos abaixo:

I – restos a pagar processados: as empenhadas cujo serviço ou material contratado tenha sido prestado ou entregue e aceito pelo contratante, em conformidade com o art. 63 da Lei federal nº 4.320/1964;

II – restos a pagar não-processados: aquelas empenhadas cujo serviço esteja sendo prestado ou material contratado esteja em fase de recebimento, condicionado à verificação do direito adquirido pelo credor.

Este documento é cópia do original assinado digitalmente por: GISELDA RAMOS MEIRA - 20/09/18 11:02 / PAULO CESAR LIMA SILVEIRA - 20/09/18 11:14

Parágrafo único. Os saldos de empenho provenientes de despesas que não serão concretizadas, por quaisquer motivos, deverão ser anulados antes do término do respectivo exercício financeiro.

Art. 12 Serão consideradas para fins de inscrição em Restos a Pagar Não Processados, desde que haja disponibilidade financeira as despesas do exercício relativas a:

I – compromissos resultantes de contratos, convênios celebrados, acordos, ajuste ou instrumento congênere;

II – amortização e encargos da dívida;

III – serviços públicos;

IV – serviços de engenharia e obras em andamento.

Art. 13 É vedada a reinscrição em Restos a Pagar, assegurando-se, todavia o direito do credor, através da emissão da Nota de Empenho, no exercício de reconhecimento da dívida, à conta do elemento "Despesas de Exercícios Anteriores", nos termos do artigo 37 da Lei 4.320/64.

Art. 14 O Setor de Contabilidade providenciará até **20 de dezembro de 2017**, o cancelamento dos sados de Restos a Pagar Não Processado, relativos aos exercícios anteriores, que não tenham disponibilidade de caixa em observância ao Art. 2º da Lei Federal nº 10.028 de 19.20.2000.

CAPÍTULO IV
DO CANCELAMENTO DAS DÍVIDAS PASSIVAS

Art. 15 Poderá o Prefeito efetuar o cancelamento de Dívidas Passivas que prejudiquem o resultado Patrimonial do exercício financeiro de 2017 tendo como contrapartida a conta patrimonial "Ajustes de Exercício Anteriores" pertencente ao Patrimônio Líquido do Balanço Patrimonial, acompanhado de suas respectivas Notas Explicativas.

Este documento é cópia do original assinado digitalmente por: GISELDA RAMOS MEIRA - 20/09/18 11:02 / PAULO CESAR LIMA SILVEIRA - 20/09/18 11:14

CAPÍTULO V
DOS PRECATÓRIO JUDICIAIS

Art. 16 Faz se necessário que a Procuradoria Jurídica através de seu representante jurídico apresente ao final do exercício financeiro de 2017 a relação nominal dos precatórios judiciais pertencente ao seu município para contabilização desses junto a Prestação de Contas do Exercício, nos termos do Manual de Contabilidade Aplicada ao Setor Público (MCASP), Volume III – Procedimentos Contábeis Específicos.

CAPÍTULO VI
DA DÍVIDA ATIVA

Art. 17 O Departamento Tributário adotará providência quanto ao crédito a receber registrado no balanço patrimonial de 2017 do município tanto no âmbito administrativo como no judicial dentro do exercício financeiro de 2017.

Art. 18 Cabe ao Departamento Tributário o levantamento real da dívida ativa tributária e não tributária do município para fins de ajustes e regularização junto a Prestação de Contas de 2017.

Art. 19 Deverá ser entregue à Coordenadoria de Contabilidade o ato legal que fixou o lançamento do imposto IPTU para o exercício de 2017, para fins de registro contábil em cumprimento das normas estabelecida no Manual de Contabilidade Aplicada ao Setor Público (MCASP), Parte II – Procedimentos Contábeis Patrimoniais.

CAPÍTULO VII
CRÉDITOS A RECEBER "REALIZÁVEL"

Art. 20 Autoriza o Poder Executivo adotar medidas de regularização quanto aos créditos a receber a titulo de realizável, podendo haver ajustes, baixas e inscrições, desde que seja esclarecido em Nota Explicativa junto a Prestação de Contas do exercício.

Este documento é cópia do original assinado digitalmente por: GISELDA RAMOS MEIRA - 20/09/18 11:02 / PAULO CESAR LIMA SILVEIRA - 20/09/18 11:14

CAPÍTULO VIII
DO RECESSO DE FINAL DE ANO

Art. 21 Será facultativo, o ponto nos órgãos do município, no período compreendido entre os dias **26 de dezembro de 2017 a 05 de janeiro de 2018,** exceção feita aos serviços essenciais que por sua natureza não permitam paralisação.

CAPÍTULO IX
DAS LICITAÇÕES

Art. 22 A abertura de processos licitatórios para compras, serviços e execução de obras, consignados no orçamento vigente, com recursos de tributos e transferências constitucionais, encerrar-se-á no dia **05 de dezembro de 2017,** exceto as necessárias ao atendimento aos índices constitucionais e as oriundas de transferências de recursos decorrentes de convênios, contrato de repasse ou instrumento congênere.

Paragrafo único. A partir desta data, nenhum pedido de compras ou prestação de serviços poderá ser realizado sem autorização direta do Prefeito.

Art. 23 Os prazos para a remessa da execução financeira dos contratos, oriundo de procedimentos licitatórios ao tribunal de Contas de Mato Grosso do Sul, nos termos da I.N/TC/MS nº 35/2011, são:

I - para os contratos cuja vigência ultrapassar o exercício financeiro, deverá ser remetido até o dia 30 de abril do ano subsequente o Sub anexo I, detalhando a execução financeira da contratação até o mês anterior a remessa.

II – para os contratos cuja vigência não ultrapassar o mês de dezembro, ou vencer até esse mês ou ocorrer rescisão contratual, a execução financeira deverá ser remetida no prazo máximo de 30 (trinta) dias após a data do último pagamento, da inscrição e restos a pagar ou da rescisão.

§ 1º. Somente serão remetidos ao Tribunal de Contas os contratos, convênios, instrumentos análogos e termos de parcerias cujos valores ultrapassem os limites definidos no Art. 13 da Resolução – TCE-MS nº. 54 de 14 de dezembro de 2016.

Este documento é cópia do original assinado digitalmente por: GISELDA RAMOS MEIRA - 20/09/18 11:02 / PAULO CESAR LIMA SILVEIRA - 20/09/18 11:14

CAPÍTULO X
DAS DISPOSIÇÕES FINAIS

Art. 24 As disposições do art. 5º, não se aplicam aos casos comprovados de calamidade pública.

Art. 25 O prazo previsto no art. 5º deste Decreto não se aplica:

I - às despesas com pessoal e encargos sociais;

II - às parcelas de amortização e juros da dívida pública;

III - aos débitos feitos em conta corrente bancária, referentes às despesas regulamentares;

IV - compromissos resultantes de Convênios, Termos de Ajustes ou transferências voluntárias realizadas com outros entes da federação.

V - às despesas com saúde, educação e FUNDEB, para aplicação de índices constitucionais ou serviços que por sua natureza não poderão ser paralisados.

Art. 26 Os Fundos Especiais meramente contábeis instituídos por Lei, regerão suas atividades de encerramento do exercício, no que couber, em consonância com as normas fixadas neste Decreto.

Art. 27 Os casos excepcionais serão autorizados pela Secretaria de Finanças.

Art. 28 Os responsáveis técnicos pela prestação de contas eletrônica, sendo: (Siconfi, Sicom, RREO, RGF, Siope, Siops, Sicap, Sadipem, Simec, Balanço Geral etc, via rede de internet, deverão estar em dia com as informações e os dados contábeis, junto aos órgãos de controle externo.

Art. 29 O Portal de Transparência do município em observância ao Art. 48 da Lei de Responsabilidade Fiscal c/c § 1º do artigo 8º da Lei de Acesso a Informação deverá disponibilizar, via internet, em tempo real, informações

Este documento é cópia do original assinado digitalmente por: GISELDA RAMOS MEIRA - 20/09/18 11:02 / PAULO CESAR LIMA SILVEIRA - 20/09/18 11:14

pormenorizadas sobre a execução financeira e orçamentária da receita e da despesa e pessoal.

Art. 30 Aplicam-se complementarmente a este Decreto, as normas regulamentares aprovadas pela Lei Complementar N.º 101/2000 (Lei de Responsabilidade Fiscal).

Art. 31 O Prefeito através de ato próprio poderá desvincular de órgão, fundo ou despesa, até 31 de dezembro de 2023, 30% (trinta por cento) das receitas do município relativas a impostos, taxas e multas, já instituídos ou que vierem a ser criados até a referida data, seu adicionais e respectivos acréscimos legais e outras receitas correntes com exceção aquelas previstas no parágrafo único do Art. 76-B do Ato das Disposições Constitucionais Transitórias da Constituição Federal, incluído pela Emenda Constitucional nº. 93 de 08 de setembro de 2016.

Art. 36 Este Decreto entra em vigor na data de sua publicação.

Gabinete do Prefeito Municipal de Ribas do Rio Pardo – MS, em 27 de novembro de 2017.

PAULO CESAR LIMA SILVEIRA
Prefeito Municipal

Este documento é cópia do original assinado digitalmente por: GISELDA RAMOS MEIRA - 20/09/18 11:02 / PAULO CESAR LIMA SILVEIRA - 20/09/18 11:14

RIBAS DO RIO PARDO
PREFEITURA

RETIFICAÇÃO DE PUBLICAÇÃO REFERENTE AO DECRETO Nº 078/2017

O Município de Ribas do Rio Pardo, Estado de Mato Grosso do Sul, torna público a retificação da publicação do DECRETO Nº 078, DE 28 DE NOVEMBRO DE 2017 ocorrida em 29 de novembro de 2017 no Diário Oficial deste Município – Diário Oficial dos Municípios do Estado de Mato Grosso do Sul, Ano IX, nº 1984, páginas 49 a 51, conforme segue:

ONDE SE LÊ: Art. 5º O prazo máximo para emissão de Notas de Empenho à conta das dotações orçamentárias do corrente exercício, será o dia **05 de dezembro** após esta data não será permitida sua emissão, bem como a edição de Decretos de Suplementações de créditos orçamentários.

LEIA SÊ: Art. 5º O prazo máximo para emissão de Notas de Empenho à conta das dotações orçamentárias do corrente exercício, será o dia **07 de dezembro** após esta data não será permitida sua emissão, bem como a edição de Decretos de Suplementações de créditos orçamentários.

ONDE SE LÊ: Art. 7º Serão anuladas as notas de empenho cuja realização, entrega do material ou execução do serviço não se efetivar até o dia **10 de dezembro de 2017.**

LEIA SÊ: Art. 7º Serão anuladas as notas de empenho cuja realização, entrega do material ou execução do serviço não se efetivar até o dia **15 de dezembro de 2017.**

Ribas do Rio Pardo – MS, 12 de dezembro de 2017.

PAULO CESAR LIMA SILVEIRA
Prefeito Municipal

Prefeitura Municipal de Ribas do Rio Pardo
Rua Conceição do Rio Pardo, 1725, Centro • CEP: 79180-000
Tel. (67) 3238-1175 • Ribas do Rio Pardo - MS
www.ribasdoriopardo.ms.gov.br

Este documento é cópia do original assinado digitalmente por: GISELDA RAMOS MEIRA - 20/09/18 11:02 / PAULO CESAR LIMA SILVEIRA - 20/09/18 11:14

Demonstrativo, no último ano de mandato, das Despesas Contraídas nos dois Últimos Quadrimestres

Declaração de Inocorrência

Declaro para todos os efeitos legais e de direito que a unidade gestora não possui saldos a informar no referido período.

Por ser a expressão da verdade, firmo a presente declaração.

Este documento é cópia do original assinado digitalmente por: GISELDA RAMOS MEIRA - 20/09/18 11:02 / PAULO CESAR LIMA SILVEIRA - 20/09/18 11:14

XML nr.: 26

RIBAS DO RIO PARDO

PREFEITURA MUNICIPAL DE RIBAS DO RIO PARDO - Consolidado

Balanço Geral

Demonstrativo (Sintético) das Ações Desenvolvidas pelo Município para Cobrança da Dívida Ativa e Atos Legais

Ano de 2017

Lei 4.320/64 Art. 39 e Art. 105 § 2º, LC nº 101/2000, Art. 58, TCE/MS, Resolução nº 54, de 14/12/2016. 20/09/2018

Nr.	G1 - AÇÕES	LEIS OU DECRETOS		VALORES AÇÕES	VALORES OBTIDOS
		DATA	NÚMERO		
1	1 -REFINANCIAMENTO DA DÍVIDA ATIVA -REFIS -	29/12/2017	0	0,00	0,00
2	2 - AJUIZAMENTO DE AÇÕES DE COBRANÇAS	29/12/2017	0	0,00	0,00
3	3 - ACORDOS CELEBRADOS	29/12/2017	0	0,00	0,00
4	4 - COBRANÇAS JUDICIAIS	29/12/2017	0	0,00	0,00
5	5 - COBRANÇAS ADMINISTRATIVAS	29/12/2017	0	0,00	0,00
6	6- PARCELAMENTOS	29/12/2017	0	0,00	0,00
7	7-OUTROS	29/12/2017	087	0,00	0,00
8	TOTAL DE RECEBIMENTOS DA DÍVIDA ATIVA EM AÇÕES	29/12/2017	0	0,00	0,00

Nr.	G2 - MOVIMENTAÇÃO DA DÍVIDA ATIVA	VALOR
9	SALDO DA DÍVIDA ATIVA EM 01/01/2017	14.563.770,52
10	Inscrição no Período	3.839.997,86
11	(-) RECEBIMENTOS NO PERÍODO	1.126.012,90
12	Em espécie	397.205,38
13	Compensação	728.807,52
14	Adjudicação	0,00
15	Dação em Pagamento	0,00
16	(-) OUTRAS BAIXAS DA DÍVIDA	194.309,92
17	Cancelamento Administrativo ou Judicial da Inscrição	194.309,92
18	Abatimentos ou Anistias previstos legalmente	0,00
19	ATUALIZAÇÃO MONETÁRIA, MULTAS, JUROS	0,00
20	SALDO DA DÍVIDA ATIVA EM 31/12/2017	17.083.445,56

Nr.	G3 - COMPOSIÇÃO DO SALDO DE DÍVIDA ATIVA	PRINCIPAL	CORREÇÃO MONETÁRIA	MULTA	JUROS	TOTAL	%
21	a) Inscritos no ano de 2017	3.839.997,86	0,00	0,00	0,00	3.839.997,86	23
22	b) Inscritos no ano 2016	13.243.447,70	0,00	0,00	0,00	13.243.447,70	77
23	c) Inscritos no ano 2015	0,00	0,00	0,00	0,00	0,00	0
24	d) Inscritos no ano 2014	0,00	0,00	0,00	0,00	0,00	0
25	e) Inscritos no ano 2013	0,00	0,00	0,00	0,00	0,00	0
26	f) Inscritos no ano 2012 ou mais anos	0,00	0,00	0,00	0,00	0,00	0
27	TOTAL	17.083.445,56	0,00	0,00	0,00	17.083.445,56	100

Nota Explicativa

Este documento é copia do original assinado digitalmente por: GISELDA RAMOS MEIRA - 20/09/18 11:02 / PAULO CESAR LIMA SILVEIRA - 20/09/18 11:14

XML nr.: 27

RIBAS DO RIO PARDO

PREFEITURA MUNICIPAL DE RIBAS DO RIO PARDO - Consolidado

Balanço Geral

Relação de Contas Bancárias com os Saldos do Exercício Atual e Anterior por Fonte de Recurso

Ano de 2017

LC nº 101/2000 Art. 50, I e TCE/MS, Resolução nº 54, de 14/12/2016. 20/09/2018

Nr.	UNIDADE ORÇAMENTÁRIA	Dados Bancários				Fonte de Recurso	Saldos Bancários	
		Nº Banco	Agência	Conta	Tipo de Conta		Em 31/12/2016	Em 31/12/2017
1	287396 - FUNDO MUNICIPAL DE MEIO AMBIENTE DE RIBAS DO RIO PARDO	001 - Banco do Brasil S.A.	4816-X	6.882-9	MOVIMENTO	00 - Recursos Ordinários	2.754,65	3.194,13
2	287396 - FUNDO MUNICIPAL DE MEIO AMBIENTE DE RIBAS DO RIO PARDO	001 - Banco do Brasil S.A.	4816-X	13.581-X	MOVIMENTO	00 - Recursos Ordinários	0,00	24.334,26
3	287913 - FUNDO MUNICIPAL DE SAÚDE DE RIBAS DO RIO PARDO	001 - Banco do Brasil S.A.	4816-x	9601-6	MOVIMENTO	25 - Transferências de Convênios - Estado/Saúde	4.419,55	60.614,95
4	287913 - FUNDO MUNICIPAL DE SAÚDE DE RIBAS DO RIO PARDO	001 - Banco do Brasil S.A.	4816-x	9.792-6	MOVIMENTO	14 - Transferência de Recursos do Sistema Único de Saúde - SUS – UNIÃO	94.260,47	99.611,83
5	287913 - FUNDO MUNICIPAL DE SAÚDE DE RIBAS DO RIO PARDO	001 - Banco do Brasil S.A.	4816-x	9587-7	MOVIMENTO	12 - Serviços de Saúde	23.286,63	100.652,61
6	287913 - FUNDO MUNICIPAL DE SAÚDE DE RIBAS DO RIO PARDO	001 - Banco do Brasil S.A.	4816-X	12.588-1	MOVIMENTO	14 - Transferência de Recursos do Sistema Único de Saúde - SUS – UNIÃO	0,00	- 93.199,57
7	287913 - FUNDO MUNICIPAL DE SAÚDE DE RIBAS DO RIO PARDO	001 - Banco do Brasil S.A.	4816-X	6.517-X	MOVIMENTO	02 - Receitas de Impostos e de Transferência de Impostos – Saúde	145.809,52	0,00
8	287913 - FUNDO MUNICIPAL DE SAÚDE DE RIBAS DO RIO PARDO	001 - Banco do Brasil S.A.	4816-X	9598-2	MOVIMENTO	25 - Transferências de Convênios - Estado/Saúde	684,25	24.890,58
9	287913 - FUNDO MUNICIPAL DE SAÚDE DE RIBAS DO RIO PARDO	001 - Banco do Brasil S.A.	4816-X	9.791-8	MOVIMENTO	14 - Transferência de Recursos do Sistema Único de Saúde - SUS – UNIÃO	5.933,92	6.270,80
10	287913 - FUNDO MUNICIPAL DE SAÚDE DE RIBAS DO RIO PARDO	001 - Banco do Brasil S.A.	4816-X	8324-0	MOVIMENTO	81 - Transferências do Estado - FIS - Art. 2º da Lei nº 2.105/2000 (Alterado pela Lei nº 4.170/2012)	515,66	0,00
11	287913 - FUNDO MUNICIPAL DE SAÚDE DE RIBAS DO RIO PARDO	001 - Banco do Brasil S.A.	4816-X	9.788-8	MOVIMENTO	14 - Transferência de Recursos do Sistema Único de Saúde - SUS – UNIÃO	34.319,68	19.051,19
12	287913 - FUNDO MUNICIPAL DE SAÚDE DE RIBAS DO RIO PARDO	001 - Banco do Brasil S.A.	4816-X	9.785-3	MOVIMENTO	14 - Transferência de Recursos do Sistema Único de Saúde - SUS – UNIÃO	33.719,25	54.055,61
13	287913 - FUNDO MUNICIPAL DE SAÚDE DE RIBAS DO RIO PARDO	001 - Banco do Brasil S.A.	4816-X	9.787-X	MOVIMENTO	14 - Transferência de Recursos do Sistema Único de Saúde - SUS – UNIÃO	1.344,34	7.087,83
14	287913 - FUNDO MUNICIPAL DE SAÚDE DE RIBAS DO RIO PARDO	001 - Banco do Brasil S.A.	4816-X	9.784-5	MOVIMENTO	14 - Transferência de Recursos do Sistema Único de Saúde - SUS – UNIÃO	30.973,97	110.704,84
15	287913 - FUNDO MUNICIPAL DE SAÚDE DE RIBAS DO RIO PARDO	001 - Banco do Brasil S.A.	4816-X	9600-8	MOVIMENTO	14 - Transferência de Recursos do Sistema Único de Saúde - SUS – UNIÃO	205,15	80.072,58
16	287913 - FUNDO MUNICIPAL DE SAÚDE DE RIBAS DO RIO PARDO	001 - Banco do Brasil S.A.	4816-X	12.594-6	MOVIMENTO	14 - Transferência de Recursos do Sistema Único de Saúde - SUS – UNIÃO	0,00	3.149,84
17	287913 - FUNDO MUNICIPAL DE SAÚDE DE RIBAS DO RIO PARDO	001 - Banco do Brasil S.A.	4816-X	9599-0	MOVIMENTO	14 - Transferência de Recursos do Sistema Único de Saúde - SUS – UNIÃO	7.567,98	4.696,47
18	287913 - FUNDO MUNICIPAL DE SAÚDE DE RIBAS DO RIO PARDO	001 - Banco do Brasil S.A.	4816-X	9.789-6	VINCULADAS	21 - Transferências de Convênios - União/Saúde	15.616,73	16.503,33
19	287913 - FUNDO MUNICIPAL DE SAÚDE DE RIBAS DO RIO PARDO	001 - Banco do Brasil S.A.	4816-X	9.793-4	VINCULADAS	21 - Transferências de Convênios - União/Saúde	368,53	389,45
20	287913 - FUNDO MUNICIPAL DE SAÚDE DE RIBAS DO RIO PARDO	001 - Banco do Brasil S.A.	4816-X	10.896-0	VINCULADAS	25 - Transferências de Convênios - Estado/Saúde	143.634,88	151.789,32
21	287913 - FUNDO MUNICIPAL DE SAÚDE DE RIBAS DO RIO PARDO	001 - Banco do Brasil S.A.	4816-X	10.959-2	VINCULADAS	25 - Transferências de Convênios - Estado/Saúde	47.877,44	50.595,54
22	287913 - FUNDO MUNICIPAL DE SAÚDE DE RIBAS DO RIO PARDO	001 - Banco do Brasil S.A.	4816-X	11.922-9	VINCULADAS	21 - Transferências de Convênios - União/Saúde	13.138,51	13.884,41
23	287913 - FUNDO MUNICIPAL DE SAÚDE DE RIBAS DO RIO PARDO	001 - Banco do Brasil S.A.	4816-X	11.831-1	VINCULADAS	25 - Transferências de Convênios - Estado/Saúde	104.415,70	10.764,91
24	287913 - FUNDO MUNICIPAL DE SAÚDE DE RIBAS DO RIO PARDO	001 - Banco do Brasil S.A.	4816-X	11.882-6	VINCULADAS	21 - Transferências de Convênios - União/Saúde	9.181,29	9.702,53
25	287913 - FUNDO MUNICIPAL DE SAÚDE DE RIBAS DO RIO PARDO	104 - Caixa Econômica Federal	1	1	MOVIMENTO	00 - Recursos Ordinários	0,00	0,00
26	287913 - FUNDO MUNICIPAL DE SAÚDE DE RIBAS DO RIO PARDO	104 - Caixa Econômica Federal	2224	006.00000050-0	VINCULADAS	21 - Transferências de Convênios - União/Saúde	17.558,92	17.899,44
27	288142 - FUNDO MUNICIPAL DE HABITAÇÃO DE INTERESSE SOCIAL DE RIBAS DO RIO PARDO	104 - Caixa Econômica Federal	2224-006	30-5	VINCULADAS	23 - Transferências de Convênios - União/Outros (não relacionados à educação/saúde/assistência social)	27.307,38	29.597,89
28	288143 - FUNDO MUNICIPAL DE INVESTIMENTOS SOCIAIS DE RIBAS DO RIO PARDO	001 - Banco do Brasil S.A.	4816-X	115.065-0	MOVIMENTO	81 - Transferências do Estado - FIS - Art. 2º da Lei nº 2.105/2000 (Alterado pela Lei nº 4.170/2012)	77,63	27.819,82
29	288144 - FUNDO MUNICIPAL PARA INFANCIA E A ADOLESCENCIA DE RIBAS DO RIO PARDO	001 - Banco do Brasil S.A.	4816-X	114.896-6	MOVIMENTO	50 - FMDCA – Fundo Municipal dos Direitos da Criança e do Adolescente	954,30	1.008,48
30	288162 - FUNDO MUNICIPAL DE ASSISTÊNCIA SOCIAL DE RIBAS DO RIO PARDO	001 - Banco do Brasil S.A.	4816-X	8684-3	MOVIMENTO	00 - Recursos Ordinários	2.602,73	0,00
31	288162 - FUNDO MUNICIPAL DE ASSISTÊNCIA SOCIAL DE RIBAS DO RIO PARDO	001 - Banco do Brasil S.A.	4816-X	88.488-X	MOVIMENTO	00 - Recursos Ordinários	1.291,53	7.343,26
32	288162 - FUNDO MUNICIPAL DE ASSISTÊNCIA SOCIAL DE RIBAS DO RIO PARDO	001 - Banco do Brasil S.A.	4816-X	8683-5	MOVIMENTO	26 - Transferências de Convênios - Estado/Assistência Social	1.375,20	50.684,95

Este documento é copia do original assinado digitalmente por: GISELDA RAMOS MEIRA - 20/09/18 11:02 / PAULO CESAR LIMA SILVEIRA - 20/09/18 11:14

33	288162 - FUNDO MUNICIPAL DE ASSISTÊNCIA SOCIAL DE RIBAS DO RIO PARDO	001 - Banco do Brasil S.A.	4816-X	11900-8	VINCULADAS	29 - Transferência de Recursos do Fundo Nacional de Assistência Social – FNAS	17.433,74	56.137,64
34	288162 - FUNDO MUNICIPAL DE ASSISTÊNCIA SOCIAL DE RIBAS DO RIO PARDO	001 - Banco do Brasil S.A.	4816-X	37.617-5	VINCULADAS	29 - Transferência de Recursos do Fundo Nacional de Assistência Social – FNAS	722,42	763,43
35	288162 - FUNDO MUNICIPAL DE ASSISTÊNCIA SOCIAL DE RIBAS DO RIO PARDO	001 - Banco do Brasil S.A.	4816-X	37.612-4	VINCULADAS	29 - Transferência de Recursos do Fundo Nacional de Assistência Social – FNAS	263,28	278,23
36	288162 - FUNDO MUNICIPAL DE ASSISTÊNCIA SOCIAL DE RIBAS DO RIO PARDO	001 - Banco do Brasil S.A.	4816-X	37.616-7	VINCULADAS	29 - Transferência de Recursos do Fundo Nacional de Assistência Social – FNAS	859,78	908,59
37	288162 - FUNDO MUNICIPAL DE ASSISTÊNCIA SOCIAL DE RIBAS DO RIO PARDO	001 - Banco do Brasil S.A.	4816-X	11898-2	VINCULADAS	29 - Transferência de Recursos do Fundo Nacional de Assistência Social – FNAS	1.316,56	28.086,17
38	288162 - FUNDO MUNICIPAL DE ASSISTÊNCIA SOCIAL DE RIBAS DO RIO PARDO	001 - Banco do Brasil S.A.	4816-X	11897-4	VINCULADAS	29 - Transferência de Recursos do Fundo Nacional de Assistência Social – FNAS	1.727,66	54.747,91
39	288162 - FUNDO MUNICIPAL DE ASSISTÊNCIA SOCIAL DE RIBAS DO RIO PARDO	001 - Banco do Brasil S.A.	4816-X	11896-6	VINCULADAS	26 - Transferências de Convênios - Estado/Assistência Social	0,00	41.373,68
40	288162 - FUNDO MUNICIPAL DE ASSISTÊNCIA SOCIAL DE RIBAS DO RIO PARDO	001 - Banco do Brasil S.A.	4816-X	11899-0	VINCULADAS	29 - Transferência de Recursos do Fundo Nacional de Assistência Social – FNAS	371,44	61.118,82
41	288162 - FUNDO MUNICIPAL DE ASSISTÊNCIA SOCIAL DE RIBAS DO RIO PARDO	001 - Banco do Brasil S.A.	4816-X	37.604-3	VINCULADAS	29 - Transferência de Recursos do Fundo Nacional de Assistência Social – FNAS	30.412,55	32.139,13
42	288162 - FUNDO MUNICIPAL DE ASSISTÊNCIA SOCIAL DE RIBAS DO RIO PARDO	001 - Banco do Brasil S.A.	4816-X	37.608-6	VINCULADAS	29 - Transferência de Recursos do Fundo Nacional de Assistência Social – FNAS	312,80	330,56
43	288162 - FUNDO MUNICIPAL DE ASSISTÊNCIA SOCIAL DE RIBAS DO RIO PARDO	001 - Banco do Brasil S.A.	4816-X	37.619-1	VINCULADAS	29 - Transferência de Recursos do Fundo Nacional de Assistência Social – FNAS	71,41	75,47
44	288162 - FUNDO MUNICIPAL DE ASSISTÊNCIA SOCIAL DE RIBAS DO RIO PARDO	001 - Banco do Brasil S.A.	4816-X	11901-6	VINCULADAS	29 - Transferência de Recursos do Fundo Nacional de Assistência Social – FNAS	2.211,14	76.103,75
45	288162 - FUNDO MUNICIPAL DE ASSISTÊNCIA SOCIAL DE RIBAS DO RIO PARDO	104 - Caixa Econômica Federal	1	1	MOVIMENTO	00 - Recursos Ordinários	0,00	0,00
46	288164 - PREFEITURA MUNICIPAL DE RIBAS DO RIO PARDO	001 - Banco do Brasil S.A.	2916-5	12.214-9	MOVIMENTO	15 - Transferência de Recursos do Fundo Nacional do Desenvolvimento da Educação – FNDE	394,97	219.349,45
47	288164 - PREFEITURA MUNICIPAL DE RIBAS DO RIO PARDO	001 - Banco do Brasil S.A.	2916-5	13.048-6	MOVIMENTO	16 - Contribuição de Intervenção do Domínio Econômico – CIDE	0,00	181,19
48	288164 - PREFEITURA MUNICIPAL DE RIBAS DO RIO PARDO	001 - Banco do Brasil S.A.	2916-5	14.442-8	MOVIMENTO	00 - Recursos Ordinários	2.166,62	752,63
49	288164 - PREFEITURA MUNICIPAL DE RIBAS DO RIO PARDO	001 - Banco do Brasil S.A.	2916-5	21.104-4	VINCULADAS	15 - Transferência de Recursos do Fundo Nacional do Desenvolvimento da Educação – FNDE	15.431,88	27.572,24
50	288164 - PREFEITURA MUNICIPAL DE RIBAS DO RIO PARDO	001 - Banco do Brasil S.A.	4816-x	15.794-5	MOVIMENTO	00 - Recursos Ordinários	0,00	39.643,37
51	288164 - PREFEITURA MUNICIPAL DE RIBAS DO RIO PARDO	001 - Banco do Brasil S.A.	4816-x	3.055-4	VINCULADAS	00 - Recursos Ordinários	632.859,89	269.852,11
52	288164 - PREFEITURA MUNICIPAL DE RIBAS DO RIO PARDO	001 - Banco do Brasil S.A.	4816-X	180.004-3	MOVIMENTO	00 - Recursos Ordinários	37.464,74	- 154.537,91
53	288164 - PREFEITURA MUNICIPAL DE RIBAS DO RIO PARDO	001 - Banco do Brasil S.A.	4816-X	15.742-2	MOVIMENTO	80 - Transferências do Estado – FUNDERSUL- Lei Estadual nº 1.963/1999 e Art. 2º, I, II, III e Art. 4º § 1º da Lei Estadual nº 3.140/2005.	17.370,69	140.637,82
54	288164 - PREFEITURA MUNICIPAL DE RIBAS DO RIO PARDO	001 - Banco do Brasil S.A.	4816-X	15.741-4	MOVIMENTO	80 - Transferências do Estado – FUNDERSUL- Lei Estadual nº 1.963/1999 e Art. 2º, I, II, III e Art. 4º § 1º da Lei Estadual nº 3.140/2005.	25.340,91	96.910,23
55	288164 - PREFEITURA MUNICIPAL DE RIBAS DO RIO PARDO	001 - Banco do Brasil S.A.	4816-X	4.807-0	MOVIMENTO	00 - Recursos Ordinários	0,00	55.221,70
56	288164 - PREFEITURA MUNICIPAL DE RIBAS DO RIO PARDO	001 - Banco do Brasil S.A.	4816-X	71.478-X	MOVIMENTO	70 - Compensações Financeiras de Recursos Naturais	0,00	61.131,14
57	288164 - PREFEITURA MUNICIPAL DE RIBAS DO RIO PARDO	001 - Banco do Brasil S.A.	4816-X	12.547-4	MOVIMENTO	00 - Recursos Ordinários	0,00	200,06
58	288164 - PREFEITURA MUNICIPAL DE RIBAS DO RIO PARDO	001 - Banco do Brasil S.A.	4816-X	18.663-5	MOVIMENTO	00 - Recursos Ordinários	2.934,44	21.135,01
59	288164 - PREFEITURA MUNICIPAL DE RIBAS DO RIO PARDO	001 - Banco do Brasil S.A.	4816-X	181.004-9	MOVIMENTO	00 - Recursos Ordinários	0,00	552,13
60	288164 - PREFEITURA MUNICIPAL DE RIBAS DO RIO PARDO	001 - Banco do Brasil S.A.	4816-X	8.116-7	MOVIMENTO	23 - Transferências de Convênios - União/Outros (não relacionados à educação/saúde/assistência social)	148.048,61	156.453,62
61	288164 - PREFEITURA MUNICIPAL DE RIBAS DO RIO PARDO	001 - Banco do Brasil S.A.	4816-X	283.146-5	MOVIMENTO	00 - Recursos Ordinários	5.356,36	9.254,14
62	288164 - PREFEITURA MUNICIPAL DE RIBAS DO RIO PARDO	001 - Banco do Brasil S.A.	4816-X	8.669-X	MOVIMENTO	00 - Recursos Ordinários	21.652,35	416,06
63	288164 - PREFEITURA MUNICIPAL DE RIBAS DO RIO PARDO	001 - Banco do Brasil S.A.	4816-X	12.524-5	MOVIMENTO	15 - Transferência de Recursos do Fundo Nacional do Desenvolvimento da Educação – FNDE	0,00	8.360,06
64	288164 - PREFEITURA MUNICIPAL DE RIBAS DO RIO PARDO	001 - Banco do Brasil S.A.	4816-X	9.555-9	MOVIMENTO	17 - Contribuição para o Custeio dos Serviços de Iluminação Pública - COSIP	22,39	23,66
65	288164 - PREFEITURA MUNICIPAL DE RIBAS DO RIO PARDO	001 - Banco do Brasil S.A.	4816-X	12.374-9	MOVIMENTO	00 - Recursos Ordinários	0,00	375.589,88
66	288164 - PREFEITURA MUNICIPAL DE RIBAS DO RIO PARDO	001 - Banco do Brasil S.A.	4816-X	116.112-1	MOVIMENTO	24 - Transferências de Convênios - Estado/Educação	23.111,93	0,00
67	288164 - PREFEITURA MUNICIPAL DE RIBAS DO RIO PARDO	001 - Banco do Brasil S.A.	4816-X	114.778-1	MOVIMENTO	01 - Receitas de Impostos e de Transferência de Impostos - Educação	5.193,58	62.877,84
68	288164 - PREFEITURA MUNICIPAL DE RIBAS DO RIO PARDO	001 - Banco do Brasil S.A.	4816-X	11111-1	MOVIMENTO	00 - Recursos Ordinários	1.493,58	1.493,58
69	288164 - PREFEITURA MUNICIPAL DE RIBAS DO RIO PARDO	001 - Banco do Brasil S.A.	4816-X	107.704-X	MOVIMENTO	00 - Recursos Ordinários	0,00	16.674,70
70	288164 - PREFEITURA MUNICIPAL DE RIBAS DO RIO PARDO	001 - Banco do Brasil S.A.	4816-X	8.948-6	VINCULADAS	15 - Transferência de Recursos do Fundo Nacional do Desenvolvimento da Educação – FNDE	891,30	941,90
71	288164 - PREFEITURA MUNICIPAL DE RIBAS DO RIO PARDO	001 - Banco do Brasil S.A.	4816-X	9.975-9	VINCULADAS	23 - Transferências de Convênios - União/Outros (não relacionados à educação/saúde/assistência social)	12.484,98	13.493,54

Este documento é copia do original assinado digitalmente por: GISELDA RAMOS MEIRA - 20/09/18 11:02 / PAULO CESAR LIMA SILVEIRA - 20/09/18 11:14

72	288164 - PREFEITURA MUNICIPAL DE RIBAS DO RIO PARDO	001 - Banco do Brasil S.A.	4816-X	7.703-8	VINCULADAS	15 - Transferência de Recursos do Fundo Nacional do Desenvolvimento da Educação – FNDE	409,69	21.371,06
73	288164 - PREFEITURA MUNICIPAL DE RIBAS DO RIO PARDO	001 - Banco do Brasil S.A.	4816-X	12.815-5	VINCULADAS	15 - Transferência de Recursos do Fundo Nacional do Desenvolvimento da Educação – FNDE	0,00	139.684,81
74	288164 - PREFEITURA MUNICIPAL DE RIBAS DO RIO PARDO	001 - Banco do Brasil S.A.	4816-X	151.000-2	VINCULADAS	23 - Transferências de Convênios - União/Outros (não relacionados à educação/saúde/assistência social)	43,81	17.685,85
75	288164 - PREFEITURA MUNICIPAL DE RIBAS DO RIO PARDO	001 - Banco do Brasil S.A.	4816-X	12.440-0	VINCULADAS	20 - Transferências de Convênios - União/Educação	394,98	322,04
76	288164 - PREFEITURA MUNICIPAL DE RIBAS DO RIO PARDO	001 - Banco do Brasil S.A.	4816-X	11.260-7	VINCULADAS	23 - Transferências de Convênios - União/Outros (não relacionados à educação/saúde/assistência social)	1.852,42	15,49
77	288164 - PREFEITURA MUNICIPAL DE RIBAS DO RIO PARDO	001 - Banco do Brasil S.A.	4816-X	11.230-5	VINCULADAS	23 - Transferências de Convênios - União/Outros (não relacionados à educação/saúde/assistência social)	543,42	0,00
78	288164 - PREFEITURA MUNICIPAL DE RIBAS DO RIO PARDO	001 - Banco do Brasil S.A.	4816-X	11.207-0	VINCULADAS	23 - Transferências de Convênios - União/Outros (não relacionados à educação/saúde/assistência social)	541,40	0,00
79	288164 - PREFEITURA MUNICIPAL DE RIBAS DO RIO PARDO	001 - Banco do Brasil S.A.	4816-X	12.481-8	VINCULADAS	23 - Transferências de Convênios - União/Outros (não relacionados à educação/saúde/assistência social)	1.060,61	1.120,82
80	288164 - PREFEITURA MUNICIPAL DE RIBAS DO RIO PARDO	001 - Banco do Brasil S.A.	4816-X	7.891-3	VINCULADAS	23 - Transferências de Convênios - União/Outros (não relacionados à educação/saúde/assistência social)	2.247,10	2.374,67
81	288164 - PREFEITURA MUNICIPAL DE RIBAS DO RIO PARDO	001 - Banco do Brasil S.A.	4816-X	10989-4	VINCULADAS	23 - Transferências de Convênios - União/Outros (não relacionados à educação/saúde/assistência social)	55.426,24	46.404,87
82	288164 - PREFEITURA MUNICIPAL DE RIBAS DO RIO PARDO	001 - Banco do Brasil S.A.	4816-X	10.776-X	VINCULADAS	23 - Transferências de Convênios - União/Outros (não relacionados à educação/saúde/assistência social)	1.163,48	16.039,85
83	288164 - PREFEITURA MUNICIPAL DE RIBAS DO RIO PARDO	001 - Banco do Brasil S.A.	4816-X	9803-5	VINCULADAS	23 - Transferências de Convênios - União/Outros (não relacionados à educação/saúde/assistência social)	6.045,42	6.388,63
84	288164 - PREFEITURA MUNICIPAL DE RIBAS DO RIO PARDO	001 - Banco do Brasil S.A.	4816-X	9.974-0	VINCULADAS	15 - Transferência de Recursos do Fundo Nacional do Desenvolvimento da Educação – FNDE	15,14	16,00
85	288164 - PREFEITURA MUNICIPAL DE RIBAS DO RIO PARDO	104 - Caixa Econômica Federal	1	1	OUTRAS	00 - Recursos Ordinários	0,00	0,00
86	288164 - PREFEITURA MUNICIPAL DE RIBAS DO RIO PARDO	104 - Caixa Econômica Federal	2224	134-4	MOVIMENTO	00 - Recursos Ordinários	11.851,17	74.800,45
87	288164 - PREFEITURA MUNICIPAL DE RIBAS DO RIO PARDO	104 - Caixa Econômica Federal	2224	36.769-4	MOVIMENTO	23 - Transferências de Convênios - União/Outros (não relacionados à educação/saúde/assistência social)	1.958,14	2.089,67
88	288164 - PREFEITURA MUNICIPAL DE RIBAS DO RIO PARDO	104 - Caixa Econômica Federal	2224	0060000052-6	MOVIMENTO	23 - Transferências de Convênios - União/Outros (não relacionados à educação/saúde/assistência social)	7.509,84	0,00
89	288164 - PREFEITURA MUNICIPAL DE RIBAS DO RIO PARDO	104 - Caixa Econômica Federal	2224	41.544-3	MOVIMENTO	00 - Recursos Ordinários	0,90	0,90
90	288164 - PREFEITURA MUNICIPAL DE RIBAS DO RIO PARDO	104 - Caixa Econômica Federal	2224	647.055-9	VINCULADAS	23 - Transferências de Convênios - União/Outros (não relacionados à educação/saúde/assistência social)	395.174,61	141.684,60
91	288164 - PREFEITURA MUNICIPAL DE RIBAS DO RIO PARDO	104 - Caixa Econômica Federal	2224	006.647052-4	VINCULADAS	23 - Transferências de Convênios - União/Outros (não relacionados à educação/saúde/assistência social)	166.021,63	86.346,75
92	288164 - PREFEITURA MUNICIPAL DE RIBAS DO RIO PARDO	104 - Caixa Econômica Federal	2224	053-4	VINCULADAS	23 - Transferências de Convênios - União/Outros (não relacionados à educação/saúde/assistência social)	73.040,86	62.923,93
93	288164 - PREFEITURA MUNICIPAL DE RIBAS DO RIO PARDO	104 - Caixa Econômica Federal	2224	647.047-8	VINCULADAS	23 - Transferências de Convênios - União/Outros (não relacionados à educação/saúde/assistência social)	112.049,04	107.325,51
94	288164 - PREFEITURA MUNICIPAL DE RIBAS DO RIO PARDO	104 - Caixa Econômica Federal	2224	647.048-6	VINCULADAS	23 - Transferências de Convênios - União/Outros (não relacionados à educação/saúde/assistência social)	8.292,44	102.471,45
95	288164 - PREFEITURA MUNICIPAL DE RIBAS DO RIO PARDO	104 - Caixa Econômica Federal	2224	647.050-8	VINCULADAS	23 - Transferências de Convênios - União/Outros (não relacionados à educação/saúde/assistência social)	106.488,52	110.150,02
96	288164 - PREFEITURA MUNICIPAL DE RIBAS DO RIO PARDO	104 - Caixa Econômica Federal	2224	647.053-2	VINCULADAS	23 - Transferências de Convênios - União/Outros (não relacionados à educação/saúde/assistência social)	13.849,89	0,00
97	288164 - PREFEITURA MUNICIPAL DE RIBAS DO RIO PARDO	104 - Caixa Econômica Federal	2224	647.054-0	VINCULADAS	23 - Transferências de Convênios - União/Outros (não relacionados à educação/saúde/assistência social)	36.751,43	38.517,59
98	288164 - PREFEITURA MUNICIPAL DE RIBAS DO RIO PARDO	104 - Caixa Econômica Federal	2224	647.057-5	VINCULADAS	23 - Transferências de Convênios - União/Outros (não relacionados à educação/saúde/assistência social)	432.640,50	245.293,37
99	288164 - PREFEITURA MUNICIPAL DE RIBAS DO RIO PARDO	104 - Caixa Econômica Federal	2224	647.038-9	VINCULADAS	20 - Transferências de Convênios - União/Educação	212.233,72	0,00
100	288164 - PREFEITURA MUNICIPAL DE RIBAS DO RIO PARDO	104 - Caixa Econômica Federal	2224-006	15-1	MOVIMENTO	00 - Recursos Ordinários	250,14	215,64
101	288164 - PREFEITURA MUNICIPAL DE RIBAS DO RIO PARDO	237 - BANCO BRADESCO S.A.	2039-7	3534-3	MOVIMENTO	00 - Recursos Ordinários	196.832,82	97.955,90
102	288164 - PREFEITURA MUNICIPAL DE RIBAS DO RIO PARDO	237 - BANCO BRADESCO S.A.	2039-7	160-0	MOVIMENTO	00 - Recursos Ordinários	189.283,50	1.826.405,58
103	288277 - FUNDO DE MANUTENÇÃO E DESENVOLVIMENTO DA EDUCAÇÃO BÁSICA E DE VALORIZAÇÃO DOS PROFISSIONAIS DA EDUCAÇÃO DE RIBAS DO RIO PARDO	001 - Banco do Brasil S.A.	4816-X	18.070-X	MOVIMENTO	18 - Transferências do FUNDEB - (aplicação na remuneração e aperfeiçoamento dos profissionais do Magistério em efetivo exercício na Educação Básica – 60%)	638.939,39	133.088,01
104	311708 - FUNDO MUNICIPAL DE CULTURA DO MUNICÍPIO DE RIBAS DO RIO PARDO/MS	001 - Banco do Brasil S.A.	4816-X	11005-1	MOVIMENTO	00 - Recursos Ordinários	458,61	2.711,00

Este documento é copia do original assinado digitalmente por: GISELDA RAMOS MEIRA - 20/09/18 11:02 / PAULO CESAR LIMA SILVEIRA - 20/09/18 11:14

105	311708 - FUNDO MUNICIPAL DE CULTURA DO MUNICÍPIO DE RIBAS DO RIO PARDO/MS	104 - Caixa Econômica Federal	1	1	INVESTIMENTO	00 - Recursos Ordinários	0,00	0,00
							4.452.488,65	5.952.819,27

Nota Explicativa

Este documento é copia do original assinado digitalmente por: GISELDA RAMOS MEIRA - 20/09/18 11:02 / PAULO CESAR LIMA SILVEIRA - 20/09/18 11:14

XML nr.: 2800001

RIBAS DO RIO PARDO

PREFEITURA MUNICIPAL DE RIBAS DO RIO PARDO - Consolidado

Balanço Geral

Conciliação Bancária em 31 de Dezembro

Informações Adicionais: Nome do Banco : Banco do Brasil - *** Informar conforme tabela : auxiliar Banco*** Código do Banco : 001 Código da Agência : 4816-X Número da Conta : 6.882-9 - *** Informar conforme tabela : auxiliar Tipo de conta*** Tipo da Conta : 01

Ano de 2017

Lei nº 4320/64 Art. 85, TCE/MS, Resolução nº 54, de 14/12/2016. 20/09/2018

Nr.	G1 - POSIÇÃO CONTÁBIL	Valor	Nr.	G2 - POSIÇÃO BANCÁRIA	VALOR
1	SALDO CONTÁBIL EM 31/12/2017	3.194,13	9	SALDO DO EXTRATO BANCÁRIO EM 31/12/2017	1.681,84
2	VALORES LANÇADOS PELO BANCO NÃO ESCRITURADOS:	1.512,29	10	VALORES ESCRITURADOS NÃO LANÇADOS PELO BANCO:	0,00
3	(+) Entradas não Identificadas	0,00	11	(-)Cheque não compensado	0,00
4	(-) Taxas Bancárias	0,00	12	(-)Ordem Bancária não lançada	0,00
5	(+) Juros Ativos	0,00	13	(+) Entradas não Lançadas	0,00
6	(-) Juros Passivos	0,00	14	(-) Outras Saídas não Lançadas	0,00
7	(-) Outros Débitos	1.512,29	15	SALDO CONCILIADO EM 31/12/2017	1.681,84
8	SALDO CONCILIADO EM 31/12/2017	1.681,84			

Nota Explicativa

XML nr.: 2800002

RIBAS DO RIO PARDO

PREFEITURA MUNICIPAL DE RIBAS DO RIO PARDO - Consolidado

Balanço Geral

Conciliação Bancária em 31 de Dezembro

Informações Adicionais: Nome do Banco : Banco do Brasil - *** Informar conforme tabela : auxiliar Banco*** Código do Banco : 001 Código da Agência : 4816-X Número da Conta : 115.065-0 - *** Informar conforme tabela : auxiliar Tipo de conta*** Tipo da Conta : 01

Ano de 2017

Lei nº 4320/64 Art. 85, TCE/MS, Resolução nº 54, de 14/12/2016. 20/09/2018

Nr.	G1 - POSIÇÃO CONTÁBIL	Valor	Nr.	G2 - POSIÇÃO BANCÁRIA	VALOR
1	SALDO CONTÁBIL EM 31/12/2017	27.819,82	9	SALDO DO EXTRATO BANCÁRIO EM 31/12/2017	27.819,82
2	VALORES LANÇADOS PELO BANCO NÃO ESCRITURADOS:	0,00	10	VALORES ESCRITURADOS NÃO LANÇADOS PELO BANCO:	0,00
3	(+) Entradas não Identificadas	0,00	11	(-)Cheque não compensado	0,00
4	(-) Taxas Bancárias	0,00	12	(-)Ordem Bancária não lançada	0,00
5	(+) Juros Ativos	0,00	13	(+) Entradas não Lançadas	0,00
6	(-) Juros Passivos	0,00	14	(-) Outras Saídas não Lançadas	0,00
7	(-) Outros Débitos	0,00	15	SALDO CONCILIADO EM 31/12/2017	27.819,82
8	SALDO CONCILIADO EM 31/12/2017	27.819,82			

Nota Explicativa

XML nr.: 2800003

RIBAS DO RIO PARDO

PREFEITURA MUNICIPAL DE RIBAS DO RIO PARDO - Consolidado

Balanço Geral

Conciliação Bancária em 31 de Dezembro

Informações Adicionais: Nome do Banco : Banco do Brasil - *** Informar conforme tabela : auxiliar Banco*** Código do Banco : 001 Código da Agência : 4816-X Número da Conta : 114.896-6 - *** Informar conforme tabela : auxiliar Tipo de conta*** Tipo da Conta : 01

Ano de 2017

Lei nº 4320/64 Art. 85, TCE/MS, Resolução nº 54, de 14/12/2016. 20/09/2018

Nr.	G1 - POSIÇÃO CONTÁBIL	Valor	Nr.	G2 - POSIÇÃO BANCÁRIA	VALOR
1	SALDO CONTÁBIL EM 31/12/2017	1.008,48	9	SALDO DO EXTRATO BANCÁRIO EM 31/12/2017	1.008,48
2	VALORES LANÇADOS PELO BANCO NÃO ESCRITURADOS:	0,00	10	VALORES ESCRITURADOS NÃO LANÇADOS PELO BANCO:	0,00
3	(+) Entradas não Identificadas	0,00	11	(-)Cheque não compensado	0,00
4	(-) Taxas Bancárias	0,00	12	(-)Ordem Bancária não lançada	0,00
5	(+) Juros Ativos	0,00	13	(+) Entradas não Lançadas	0,00
6	(-) Juros Passivos	0,00	14	(-) Outras Saídas não Lançadas	0,00
7	(-) Outros Débitos	0,00	15	SALDO CONCILIADO EM 31/12/2017	1.008,48

Este documento é copia do original assinado digitalmente por: GISELDA RAMOS MEIRA - 20/09/18 11:02 / PAULO CESAR LIMA SILVEIRA - 20/09/18 11:14

8	SALDO CONCILIADO EM 31/12/2017	1.008,48

Nota Explicativa

XML nr.: 2800004

RIBAS DO RIO PARDO

PREFEITURA MUNICIPAL DE RIBAS DO RIO PARDO - Consolidado

Balanço Geral

Conciliação Bancária em 31 de Dezembro

Informações Adicionais: Nome do Banco : Banco do Brasil - *** Informar conforme tabela : auxiliar Banco*** Código do Banco : 001 Código da Agência : 4816-X Número da Conta : 18.070-X - *** Informar conforme tabela : auxiliar Tipo de conta*** Tipo da Conta : 01

Ano de 2017

Lei nº 4320/64 Art. 85, TCE/MS, Resolução nº 54, de 14/12/2016. 20/09/2018

Nr.	G1 - POSIÇÃO CONTÁBIL	Valor	Nr.	G2 - POSIÇÃO BANCÁRIA	VALOR
1	SALDO CONTÁBIL EM 31/12/2017	133.088,01	9	SALDO DO EXTRATO BANCÁRIO EM 31/12/2017	417.648,88
2	VALORES LANÇADOS PELO BANCO NÃO ESCRITURADOS:	0,00	10	VALORES ESCRITURADOS NÃO LANÇADOS PELO BANCO:	- 284.560,87
3	(+) Entradas não Identificadas	0,00	11	(-)Cheque não compensado	0,00
4	(-) Taxas Bancárias	0,00	12	(-)Ordem Bancária não lançada	0,00
5	(+) Juros Ativos	0,00	13	(+) Entradas não Lançadas	0,00
6	(-) Juros Passivos	0,00	14	(-) Outras Saídas não Lançadas	284.560,87
7	(-) Outros Débitos	0,00	15	SALDO CONCILIADO EM 31/12/2017	133.088,01
8	SALDO CONCILIADO EM 31/12/2017	133.088,01			

Nota Explicativa

XML nr.: 2800005

RIBAS DO RIO PARDO

PREFEITURA MUNICIPAL DE RIBAS DO RIO PARDO - Consolidado

Balanço Geral

Conciliação Bancária em 31 de Dezembro

Informações Adicionais: Nome do Banco : Banco do Brasil - *** Informar conforme tabela : auxiliar Banco*** Código do Banco : 001 Código da Agência : 4816-X Número da Conta : 88.488-X - *** Informar conforme tabela : auxiliar Tipo de conta*** Tipo da Conta : 01

Ano de 2017

Lei nº 4320/64 Art. 85, TCE/MS, Resolução nº 54, de 14/12/2016. 20/09/2018

Nr.	G1 - POSIÇÃO CONTÁBIL	Valor	Nr.	G2 - POSIÇÃO BANCÁRIA	VALOR
1	SALDO CONTÁBIL EM 31/12/2017	7.343,26	9	SALDO DO EXTRATO BANCÁRIO EM 31/12/2017	6.323,51
2	VALORES LANÇADOS PELO BANCO NÃO ESCRITURADOS:	1.019,75	10	VALORES ESCRITURADOS NÃO LANÇADOS PELO BANCO:	0,00
3	(+) Entradas não Identificadas	0,00	11	(-)Cheque não compensado	0,00
4	(-) Taxas Bancárias	0,00	12	(-)Ordem Bancária não lançada	0,00
5	(+) Juros Ativos	0,00	13	(+) Entradas não Lançadas	0,00
6	(-) Juros Passivos	0,00	14	(-) Outras Saídas não Lançadas	0,00
7	(-) Outros Débitos	1.019,75	15	SALDO CONCILIADO EM 31/12/2017	6.323,51
8	SALDO CONCILIADO EM 31/12/2017	6.323,51			

Nota Explicativa

XML nr.: 2800006

RIBAS DO RIO PARDO

PREFEITURA MUNICIPAL DE RIBAS DO RIO PARDO - Consolidado

Balanço Geral

Conciliação Bancária em 31 de Dezembro

Informações Adicionais: Nome do Banco : Banco do Brasil - *** Informar conforme tabela : auxiliar Banco*** Código do Banco : 001 Código da Agência : 4816-X Número da Conta : 8684-3 - *** Informar conforme tabela : auxiliar Tipo de conta*** Tipo da Conta : 01

Ano de 2017

Lei nº 4320/64 Art. 85, TCE/MS, Resolução nº 54, de 14/12/2016. 20/09/2018

Nr.	G1 - POSIÇÃO CONTÁBIL	Valor	Nr.	G2 - POSIÇÃO BANCÁRIA	VALOR
1	SALDO CONTÁBIL EM 31/12/2017	0,00	9	SALDO DO EXTRATO BANCÁRIO EM 31/12/2017	0,00
2	VALORES LANÇADOS PELO BANCO NÃO ESCRITURADOS:	0,00	10	VALORES ESCRITURADOS NÃO LANÇADOS PELO BANCO:	0,00
3	(+) Entradas não Identificadas	0,00	11	(-)Cheque não compensado	0,00
4	(-) Taxas Bancárias	0,00	12	(-)Ordem Bancária não lançada	0,00

Este documento é copia do original assinado digitalmente por: GISELDA RAMOS MEIRA - 20/09/18 11:02 / PAULO CESAR LIMA SILVEIRA - 20/09/18 11:14

5	(+) Juros Ativos	0,00	13	(+) Entradas não Lançadas	0,00
6	(-) Juros Passivos	0,00	14	(-) Outras Saídas não Lançadas	0,00
7	(-) Outros Débitos	0,00	15	SALDO CONCILIADO EM 31/12/2017	0,00
8	SALDO CONCILIADO EM 31/12/2017	0,00			

Nota Explicativa

XML nr.: 2800007

RIBAS DO RIO PARDO

PREFEITURA MUNICIPAL DE RIBAS DO RIO PARDO - Consolidado

Balanço Geral

Conciliação Bancária em 31 de Dezembro

Informações Adicionais: Nome do Banco : Banco do Brasil - *** Informar conforme tabela : auxiliar Banco*** Código do Banco : 001 Código da Agência : 4816-X Número da Conta : 8683-5 - *** Informar conforme tabela : auxiliar Tipo de conta*** Tipo da Conta : 01

Ano de 2017

Lei nº 4320/64 Art. 85, TCE/MS, Resolução nº 54, de 14/12/2016. 20/09/2018

Nr.	G1 - POSIÇÃO CONTÁBIL	Valor	Nr.	G2 - POSIÇÃO BANCÁRIA	VALOR
1	SALDO CONTÁBIL EM 31/12/2017	50.684,95	9	SALDO DO EXTRATO BANCÁRIO EM 31/12/2017	50.572,05
2	VALORES LANÇADOS PELO BANCO NÃO ESCRITURADOS:	112,90	10	VALORES ESCRITURADOS NÃO LANÇADOS PELO BANCO:	0,00
3	(+) Entradas não Identificadas	0,00	11	(-)Cheque não compensado	0,00
4	(-) Taxas Bancárias	0,00	12	(-)Ordem Bancária não lançada	0,00
5	(+) Juros Ativos	0,00	13	(+) Entradas não Lançadas	0,00
6	(-) Juros Passivos	0,00	14	(-) Outras Saídas não Lançadas	0,00
7	(-) Outros Débitos	112,90	15	SALDO CONCILIADO EM 31/12/2017	50.572,05
8	SALDO CONCILIADO EM 31/12/2017	50.572,05			

Nota Explicativa

XML nr.: 2800008

RIBAS DO RIO PARDO

PREFEITURA MUNICIPAL DE RIBAS DO RIO PARDO - Consolidado

Balanço Geral

Conciliação Bancária em 31 de Dezembro

Informações Adicionais: Nome do Banco : Banco do Brasil - *** Informar conforme tabela : auxiliar Banco*** Código do Banco : 001 Código da Agência : 4816-X Número da Conta : 6.517-X - *** Informar conforme tabela : auxiliar Tipo de conta*** Tipo da Conta : 01

Ano de 2017

Lei nº 4320/64 Art. 85, TCE/MS, Resolução nº 54, de 14/12/2016. 20/09/2018

Nr.	G1 - POSIÇÃO CONTÁBIL	Valor	Nr.	G2 - POSIÇÃO BANCÁRIA	VALOR
1	SALDO CONTÁBIL EM 31/12/2017	0,00	9	SALDO DO EXTRATO BANCÁRIO EM 31/12/2017	0,00
2	VALORES LANÇADOS PELO BANCO NÃO ESCRITURADOS:	0,00	10	VALORES ESCRITURADOS NÃO LANÇADOS PELO BANCO:	0,00
3	(+) Entradas não Identificadas	0,00	11	(-)Cheque não compensado	0,00
4	(-) Taxas Bancárias	0,00	12	(-)Ordem Bancária não lançada	0,00
5	(+) Juros Ativos	0,00	13	(+) Entradas não Lançadas	0,00
6	(-) Juros Passivos	0,00	14	(-) Outras Saídas não Lançadas	0,00
7	(-) Outros Débitos	0,00	15	SALDO CONCILIADO EM 31/12/2017	0,00
8	SALDO CONCILIADO EM 31/12/2017	0,00			

Nota Explicativa

XML nr.: 2800009

RIBAS DO RIO PARDO

PREFEITURA MUNICIPAL DE RIBAS DO RIO PARDO - Consolidado

Balanço Geral

Conciliação Bancária em 31 de Dezembro

Informações Adicionais: Nome do Banco : Banco do Brasil - *** Informar conforme tabela : auxiliar Banco*** Código do Banco : 001 Código da Agência : 4816-X Número da Conta : 8324-0 - *** Informar conforme tabela : auxiliar Tipo de conta*** Tipo da Conta : 01

Ano de 2017

Lei nº 4320/64 Art. 85, TCE/MS, Resolução nº 54, de 14/12/2016. 20/09/2018

Nr.	G1 - POSIÇÃO CONTÁBIL	Valor	Nr.	G2 - POSIÇÃO BANCÁRIA	VALOR
1	SALDO CONTÁBIL EM 31/12/2017	0,00	9	SALDO DO EXTRATO BANCÁRIO EM 31/12/2017	0,00

Este documento é copia do original assinado digitalmente por: GISELDA RAMOS MEIRA - 20/09/18 11:02 / PAULO CESAR LIMA SILVEIRA - 20/09/18 11:14

2	VALORES LANÇADOS PELO BANCO NÃO ESCRITURADOS:	0,00	10	VALORES ESCRITURADOS NÃO LANÇADOS PELO BANCO:	0,00
3	(+) Entradas não Identificadas	0,00	11	(-)Cheque não compensado	0,00
4	(-) Taxas Bancárias	0,00	12	(-)Ordem Bancária não lançada	0,00
5	(+) Juros Ativos	0,00	13	(+) Entradas não Lançadas	0,00
6	(-) Juros Passivos	0,00	14	(-) Outras Saídas não Lançadas	0,00
7	(-) Outros Débitos	0,00	15	SALDO CONCILIADO EM 31/12/2017	0,00
8	SALDO CONCILIADO EM 31/12/2017	0,00			

Nota Explicativa

XML nr.: 2800010

RIBAS DO RIO PARDO

PREFEITURA MUNICIPAL DE RIBAS DO RIO PARDO - Consolidado

Balanço Geral

Conciliação Bancária em 31 de Dezembro

Informações Adicionais: Nome do Banco : Banco do Brasil - *** Informar conforme tabela : auxiliar Banco*** Código do Banco : 001 Código da Agência : 4816-X Número da Conta : 4.807-0 - *** Informar conforme tabela : auxiliar Tipo de conta*** Tipo da Conta : 01

Ano de 2017

Lei nº 4320/64 Art. 85, TCE/MS, Resolução nº 54, de 14/12/2016. 20/09/2018

Nr.	G1 - POSIÇÃO CONTÁBIL	Valor	Nr.	G2 - POSIÇÃO BANCÁRIA	VALOR
1	SALDO CONTÁBIL EM 31/12/2017	55.221,70	9	SALDO DO EXTRATO BANCÁRIO EM 31/12/2017	55.221,70
2	VALORES LANÇADOS PELO BANCO NÃO ESCRITURADOS:	0,00	10	VALORES ESCRITURADOS NÃO LANÇADOS PELO BANCO:	0,00
3	(+) Entradas não Identificadas	0,00	11	(-)Cheque não compensado	0,00
4	(-) Taxas Bancárias	0,00	12	(-)Ordem Bancária não lançada	0,00
5	(+) Juros Ativos	0,00	13	(+) Entradas não Lançadas	0,00
6	(-) Juros Passivos	0,00	14	(-) Outras Saídas não Lançadas	0,00
7	(-) Outros Débitos	0,00	15	SALDO CONCILIADO EM 31/12/2017	55.221,70
8	SALDO CONCILIADO EM 31/12/2017	55.221,70			

Nota Explicativa

XML nr.: 2800011

RIBAS DO RIO PARDO

PREFEITURA MUNICIPAL DE RIBAS DO RIO PARDO - Consolidado

Balanço Geral

Conciliação Bancária em 31 de Dezembro

Informações Adicionais: Nome do Banco : Banco do Brasil - *** Informar conforme tabela : auxiliar Banco*** Código do Banco : 001 Código da Agência : 4816-X Número da Conta : 107.704-X - *** Informar conforme tabela : auxiliar Tipo de conta*** Tipo da Conta : 01

Ano de 2017

Lei nº 4320/64 Art. 85, TCE/MS, Resolução nº 54, de 14/12/2016. 20/09/2018

Nr.	G1 - POSIÇÃO CONTÁBIL	Valor	Nr.	G2 - POSIÇÃO BANCÁRIA	VALOR
1	SALDO CONTÁBIL EM 31/12/2017	16.674,70	9	SALDO DO EXTRATO BANCÁRIO EM 31/12/2017	16.674,70
2	VALORES LANÇADOS PELO BANCO NÃO ESCRITURADOS:	0,00	10	VALORES ESCRITURADOS NÃO LANÇADOS PELO BANCO:	0,00
3	(+) Entradas não Identificadas	0,00	11	(-)Cheque não compensado	0,00
4	(-) Taxas Bancárias	0,00	12	(-)Ordem Bancária não lançada	0,00
5	(+) Juros Ativos	0,00	13	(+) Entradas não Lançadas	0,00
6	(-) Juros Passivos	0,00	14	(-) Outras Saídas não Lançadas	0,00
7	(-) Outros Débitos	0,00	15	SALDO CONCILIADO EM 31/12/2017	16.674,70
8	SALDO CONCILIADO EM 31/12/2017	16.674,70			

Nota Explicativa

XML nr.: 2800012

RIBAS DO RIO PARDO

PREFEITURA MUNICIPAL DE RIBAS DO RIO PARDO - Consolidado

Balanço Geral

Conciliação Bancária em 31 de Dezembro

Informações Adicionais: Nome do Banco : Banco do Brasil - *** Informar conforme tabela : auxiliar Banco*** Código do Banco : 001 Código da Agência : 4816-X Número da Conta : 71.478-X - *** Informar conforme tabela : auxiliar Tipo de conta*** Tipo da Conta : 01

Ano de 2017

Lei nº 4320/64 Art. 85, TCE/MS, Resolução nº 54, de 14/12/2016. 20/09/2018

Este documento é copia do original assinado digitalmente por: GISELDA RAMOS MEIRA - 20/09/18 11:02 / PAULO CESAR LIMA SILVEIRA - 20/09/18 11:14

Nr.	G1 - POSIÇÃO CONTÁBIL	Valor
1	SALDO CONTÁBIL EM 31/12/2017	61.131,14
2	VALORES LANÇADOS PELO BANCO NÃO ESCRITURADOS:	0,00
3	(+) Entradas não Identificadas	0,00
4	(-) Taxas Bancárias	0,00
5	(+) Juros Ativos	0,00
6	(-) Juros Passivos	0,00
7	(-) Outros Débitos	0,00
8	SALDO CONCILIADO EM 31/12/2017	61.131,14

Nr.	G2 - POSIÇÃO BANCÁRIA	VALOR
9	SALDO DO EXTRATO BANCÁRIO EM 31/12/2017	61.131,14
10	VALORES ESCRITURADOS NÃO LANÇADOS PELO BANCO:	0,00
11	(-)Cheque não compensado	0,00
12	(-)Ordem Bancária não lançada	0,00
13	(+) Entradas não Lançadas	0,00
14	(-) Outras Saídas não Lançadas	0,00
15	SALDO CONCILIADO EM 31/12/2017	61.131,14

Nota Explicativa

XML nr.: 2800013

RIBAS DO RIO PARDO

PREFEITURA MUNICIPAL DE RIBAS DO RIO PARDO - Consolidado

Balanço Geral

Conciliação Bancária em 31 de Dezembro

Informações Adicionais: Nome do Banco : Banco do Brasil - *** Informar conforme tabela : auxiliar Banco*** Código do Banco : 001 Código da Agência : 4816-X Número da Conta : 283.146-5 - *** Informar conforme tabela : auxiliar Tipo de conta*** Tipo da Conta : 01

Ano de 2017

Lei nº 4320/64 Art. 85, TCE/MS, Resolução nº 54, de 14/12/2016. 20/09/2018

Nr.	G1 - POSIÇÃO CONTÁBIL	Valor
1	SALDO CONTÁBIL EM 31/12/2017	9.254,14
2	VALORES LANÇADOS PELO BANCO NÃO ESCRITURADOS:	0,00
3	(+) Entradas não Identificadas	0,00
4	(-) Taxas Bancárias	0,00
5	(+) Juros Ativos	0,00
6	(-) Juros Passivos	0,00
7	(-) Outros Débitos	0,00
8	SALDO CONCILIADO EM 31/12/2017	9.254,14

Nr.	G2 - POSIÇÃO BANCÁRIA	VALOR
9	SALDO DO EXTRATO BANCÁRIO EM 31/12/2017	9.254,14
10	VALORES ESCRITURADOS NÃO LANÇADOS PELO BANCO:	0,00
11	(-)Cheque não compensado	0,00
12	(-)Ordem Bancária não lançada	0,00
13	(+) Entradas não Lançadas	0,00
14	(-) Outras Saídas não Lançadas	0,00
15	SALDO CONCILIADO EM 31/12/2017	9.254,14

Nota Explicativa

XML nr.: 2800014

RIBAS DO RIO PARDO

PREFEITURA MUNICIPAL DE RIBAS DO RIO PARDO - Consolidado

Balanço Geral

Conciliação Bancária em 31 de Dezembro

Informações Adicionais: Nome do Banco : Banco do Brasil - *** Informar conforme tabela : auxiliar Banco*** Código do Banco : 001 Código da Agência : 4816-X Número da Conta : 116.112-1 - *** Informar conforme tabela : auxiliar Tipo de conta*** Tipo da Conta : 01

Ano de 2017

Lei nº 4320/64 Art. 85, TCE/MS, Resolução nº 54, de 14/12/2016. 20/09/2018

Nr.	G1 - POSIÇÃO CONTÁBIL	Valor
1	SALDO CONTÁBIL EM 31/12/2017	0,00
2	VALORES LANÇADOS PELO BANCO NÃO ESCRITURADOS:	0,00
3	(+) Entradas não Identificadas	0,00
4	(-) Taxas Bancárias	0,00
5	(+) Juros Ativos	0,00
6	(-) Juros Passivos	0,00
7	(-) Outros Débitos	0,00
8	SALDO CONCILIADO EM 31/12/2017	0,00

Nr.	G2 - POSIÇÃO BANCÁRIA	VALOR
9	SALDO DO EXTRATO BANCÁRIO EM 31/12/2017	0,00
10	VALORES ESCRITURADOS NÃO LANÇADOS PELO BANCO:	0,00
11	(-)Cheque não compensado	0,00
12	(-)Ordem Bancária não lançada	0,00
13	(+) Entradas não Lançadas	0,00
14	(-) Outras Saídas não Lançadas	0,00
15	SALDO CONCILIADO EM 31/12/2017	0,00

Nota Explicativa

XML nr.: 2800015

RIBAS DO RIO PARDO

PREFEITURA MUNICIPAL DE RIBAS DO RIO PARDO - Consolidado

Balanço Geral

Conciliação Bancária em 31 de Dezembro

Este documento é copia do original assinado digitalmente por: GISELDA RAMOS MEIRA - 20/09/18 11:02 / PAULO CESAR LIMA SILVEIRA - 20/09/18 11:14

Informações Adicionais: Nome do Banco : Banco do Brasil - *** Informar conforme tabela : auxiliar Banco*** Código do Banco : 001 Código da Agência : 4816-X Número da Conta : 12.374-9 - *** Informar conforme tabela : auxiliar Tipo de conta*** Tipo da Conta : 01

Ano de 2017

Lei nº 4320/64 Art. 85, TCE/MS, Resolução nº 54, de 14/12/2016. 20/09/2018

Nr.	G1 - POSIÇÃO CONTÁBIL	Valor	Nr.	G2 - POSIÇÃO BANCÁRIA	VALOR
1	SALDO CONTÁBIL EM 31/12/2017	375.589,88	9	SALDO DO EXTRATO BANCÁRIO EM 31/12/2017	375.589,88
2	VALORES LANÇADOS PELO BANCO NÃO ESCRITURADOS:	0,00	10	VALORES ESCRITURADOS NÃO LANÇADOS PELO BANCO:	0,00
3	(+) Entradas não Identificadas	0,00	11	(-)Cheque não compensado	0,00
4	(-) Taxas Bancárias	0,00	12	(-)Ordem Bancária não lançada	0,00
5	(+) Juros Ativos	0,00	13	(+) Entradas não Lançadas	0,00
6	(-) Juros Passivos	0,00	14	(-) Outras Saídas não Lançadas	0,00
7	(-) Outros Débitos	0,00	15	SALDO CONCILIADO EM 31/12/2017	375.589,88
8	SALDO CONCILIADO EM 31/12/2017	375.589,88			

Nota Explicativa

XML nr.: 2800016

RIBAS DO RIO PARDO

PREFEITURA MUNICIPAL DE RIBAS DO RIO PARDO - Consolidado

Balanço Geral

Conciliação Bancária em 31 de Dezembro

Informações Adicionais: Nome do Banco : Banco do Brasil - *** Informar conforme tabela : auxiliar Banco*** Código do Banco : 001 Código da Agência : 4816-X Número da Conta : 180.004-3 - *** Informar conforme tabela : auxiliar Tipo de conta*** Tipo da Conta : 01

Ano de 2017

Lei nº 4320/64 Art. 85, TCE/MS, Resolução nº 54, de 14/12/2016. 20/09/2018

Nr.	G1 - POSIÇÃO CONTÁBIL	Valor	Nr.	G2 - POSIÇÃO BANCÁRIA	VALOR
1	SALDO CONTÁBIL EM 31/12/2017	- 154.537,91	9	SALDO DO EXTRATO BANCÁRIO EM 31/12/2017	451.365,01
2	VALORES LANÇADOS PELO BANCO NÃO ESCRITURADOS:	765.451,14	10	VALORES ESCRITURADOS NÃO LANÇADOS PELO BANCO:	- 10,00
3	(+) Entradas não Identificadas	685.672,03	11	(-)Cheque não compensado	0,00
4	(-) Taxas Bancárias	0,00	12	(-)Ordem Bancária não lançada	0,00
5	(+) Juros Ativos	0,00	13	(+) Entradas não Lançadas	0,00
6	(-) Juros Passivos	0,00	14	(-) Outras Saídas não Lançadas	10,00
7	(-) Outros Débitos	79.779,11	15	SALDO CONCILIADO EM 31/12/2017	451.355,01
8	SALDO CONCILIADO EM 31/12/2017	451.355,01			

Nota Explicativa

XML nr.: 2800017

RIBAS DO RIO PARDO

PREFEITURA MUNICIPAL DE RIBAS DO RIO PARDO - Consolidado

Balanço Geral

Conciliação Bancária em 31 de Dezembro

Informações Adicionais: Nome do Banco : Banco do Brasil - *** Informar conforme tabela : auxiliar Banco*** Código do Banco : 001 Código da Agência : 2916-5 Número da Conta : 12.214-9 - *** Informar conforme tabela : auxiliar Tipo de conta*** Tipo da Conta : 01

Ano de 2017

Lei nº 4320/64 Art. 85, TCE/MS, Resolução nº 54, de 14/12/2016. 20/09/2018

Nr.	G1 - POSIÇÃO CONTÁBIL	Valor	Nr.	G2 - POSIÇÃO BANCÁRIA	VALOR
1	SALDO CONTÁBIL EM 31/12/2017	219.349,45	9	SALDO DO EXTRATO BANCÁRIO EM 31/12/2017	219.349,45
2	VALORES LANÇADOS PELO BANCO NÃO ESCRITURADOS:	0,00	10	VALORES ESCRITURADOS NÃO LANÇADOS PELO BANCO:	0,00
3	(+) Entradas não Identificadas	0,00	11	(-)Cheque não compensado	0,00
4	(-) Taxas Bancárias	0,00	12	(-)Ordem Bancária não lançada	0,00
5	(+) Juros Ativos	0,00	13	(+) Entradas não Lançadas	0,00
6	(-) Juros Passivos	0,00	14	(-) Outras Saídas não Lançadas	0,00
7	(-) Outros Débitos	0,00	15	SALDO CONCILIADO EM 31/12/2017	219.349,45
8	SALDO CONCILIADO EM 31/12/2017	219.349,45			

Nota Explicativa

XML nr.: 2800018

RIBAS DO RIO PARDO

Este documento é copia do original assinado digitalmente por: GISELDA RAMOS MEIRA - 20/09/18 11:02 / PAULO CESAR LIMA SILVEIRA - 20/09/18 11:14

PREFEITURA MUNICIPAL DE RIBAS DO RIO PARDO - Consolidado

Balanço Geral

Conciliação Bancária em 31 de Dezembro

Informações Adicionais: Nome do Banco : Banco do Brasil - *** Informar conforme tabela : auxiliar Banco*** Código do Banco : 001 Código da Agência : 4816-X Número da Conta : 114.778-1 - *** Informar conforme tabela : auxiliar Tipo de conta*** Tipo da Conta : 01

Ano de 2017

Lei nº 4320/64 Art. 85, TCE/MS, Resolução nº 54, de 14/12/2016. 20/09/2018

Nr.	G1 - POSIÇÃO CONTÁBIL	Valor	Nr.	G2 - POSIÇÃO BANCÁRIA	VALOR
1	SALDO CONTÁBIL EM 31/12/2017	62.877,84	9	SALDO DO EXTRATO BANCÁRIO EM 31/12/2017	1.167,53
2	VALORES LANÇADOS PELO BANCO NÃO ESCRITURADOS:	61.710,31	10	VALORES ESCRITURADOS NÃO LANÇADOS PELO BANCO:	0,00
3	(+) Entradas não Identificadas	0,00	11	(-)Cheque não compensado	0,00
4	(-) Taxas Bancárias	0,00	12	(-)Ordem Bancária não lançada	0,00
5	(+) Juros Ativos	0,00	13	(+) Entradas não Lançadas	0,00
6	(-) Juros Passivos	0,00	14	(-) Outras Saídas não Lançadas	0,00
7	(-) Outros Débitos	61.710,31	15	SALDO CONCILIADO EM 31/12/2017	1.167,53
8	SALDO CONCILIADO EM 31/12/2017	1.167,53			

Nota Explicativa

XML nr.: 2800019

RIBAS DO RIO PARDO

PREFEITURA MUNICIPAL DE RIBAS DO RIO PARDO - Consolidado

Balanço Geral

Conciliação Bancária em 31 de Dezembro

Informações Adicionais: Nome do Banco : Banco do Brasil - *** Informar conforme tabela : auxiliar Banco*** Código do Banco : 001 Código da Agência : 4816-X Número da Conta : 18.663-5 - *** Informar conforme tabela : auxiliar Tipo de conta*** Tipo da Conta : 01

Ano de 2017

Lei nº 4320/64 Art. 85, TCE/MS, Resolução nº 54, de 14/12/2016. 20/09/2018

Nr.	G1 - POSIÇÃO CONTÁBIL	Valor	Nr.	G2 - POSIÇÃO BANCÁRIA	VALOR
1	SALDO CONTÁBIL EM 31/12/2017	21.135,01	9	SALDO DO EXTRATO BANCÁRIO EM 31/12/2017	21.135,01
2	VALORES LANÇADOS PELO BANCO NÃO ESCRITURADOS:	0,00	10	VALORES ESCRITURADOS NÃO LANÇADOS PELO BANCO:	0,00
3	(+) Entradas não Identificadas	0,00	11	(-)Cheque não compensado	0,00
4	(-) Taxas Bancárias	0,00	12	(-)Ordem Bancária não lançada	0,00
5	(+) Juros Ativos	0,00	13	(+) Entradas não Lançadas	0,00
6	(-) Juros Passivos	0,00	14	(-) Outras Saídas não Lançadas	0,00
7	(-) Outros Débitos	0,00	15	SALDO CONCILIADO EM 31/12/2017	21.135,01
8	SALDO CONCILIADO EM 31/12/2017	21.135,01			

Nota Explicativa

XML nr.: 2800020

RIBAS DO RIO PARDO

PREFEITURA MUNICIPAL DE RIBAS DO RIO PARDO - Consolidado

Balanço Geral

Conciliação Bancária em 31 de Dezembro

Informações Adicionais: Nome do Banco : Banco do Brasil - *** Informar conforme tabela : auxiliar Banco*** Código do Banco : 001 Código da Agência : 4816-X Número da Conta : 9.555-9 - *** Informar conforme tabela : auxiliar Tipo de conta*** Tipo da Conta : 01

Ano de 2017

Lei nº 4320/64 Art. 85, TCE/MS, Resolução nº 54, de 14/12/2016. 20/09/2018

Nr.	G1 - POSIÇÃO CONTÁBIL	Valor	Nr.	G2 - POSIÇÃO BANCÁRIA	VALOR
1	SALDO CONTÁBIL EM 31/12/2017	23,66	9	SALDO DO EXTRATO BANCÁRIO EM 31/12/2017	23,66
2	VALORES LANÇADOS PELO BANCO NÃO ESCRITURADOS:	0,00	10	VALORES ESCRITURADOS NÃO LANÇADOS PELO BANCO:	0,00
3	(+) Entradas não Identificadas	0,00	11	(-)Cheque não compensado	0,00
4	(-) Taxas Bancárias	0,00	12	(-)Ordem Bancária não lançada	0,00
5	(+) Juros Ativos	0,00	13	(+) Entradas não Lançadas	0,00
6	(-) Juros Passivos	0,00	14	(-) Outras Saídas não Lançadas	0,00
7	(-) Outros Débitos	0,00	15	SALDO CONCILIADO EM 31/12/2017	23,66
8	SALDO CONCILIADO EM 31/12/2017	23,66			

Nota Explicativa

Este documento é copia do original assinado digitalmente por: GISELDA RAMOS MEIRA - 20/09/18 11:02 / PAULO CESAR LIMA SILVEIRA - 20/09/18 11:14

XML nr.: 2800021

RIBAS DO RIO PARDO

PREFEITURA MUNICIPAL DE RIBAS DO RIO PARDO - Consolidado

Balanço Geral

Conciliação Bancária em 31 de Dezembro

Informações Adicionais: Nome do Banco : Banco do Brasil - *** Informar conforme tabela : auxiliar Banco*** Código do Banco : 001 Código da Agência : 4816-X Número da Conta : 15.742-2 - *** Informar conforme tabela : auxiliar Tipo de conta*** Tipo da Conta : 01

Ano de 2017

Lei nº 4320/64 Art. 85, TCE/MS, Resolução nº 54, de 14/12/2016. 20/09/2018

Nr.	G1 - POSIÇÃO CONTÁBIL	Valor
1	SALDO CONTÁBIL EM 31/12/2017	140.637,82
2	VALORES LANÇADOS PELO BANCO NÃO ESCRITURADOS:	0,00
3	(+) Entradas não Identificadas	0,00
4	(-) Taxas Bancárias	0,00
5	(+) Juros Ativos	0,00
6	(-) Juros Passivos	0,00
7	(-) Outros Débitos	0,00
8	SALDO CONCILIADO EM 31/12/2017	140.637,82

Nr.	G2 - POSIÇÃO BANCÁRIA	VALOR
9	SALDO DO EXTRATO BANCÁRIO EM 31/12/2017	140.637,82
10	VALORES ESCRITURADOS NÃO LANÇADOS PELO BANCO:	0,00
11	(-)Cheque não compensado	0,00
12	(-)Ordem Bancária não lançada	0,00
13	(+) Entradas não Lançadas	0,00
14	(-) Outras Saídas não Lançadas	0,00
15	SALDO CONCILIADO EM 31/12/2017	140.637,82

Nota Explicativa

XML nr.: 2800022

RIBAS DO RIO PARDO

PREFEITURA MUNICIPAL DE RIBAS DO RIO PARDO - Consolidado

Balanço Geral

Conciliação Bancária em 31 de Dezembro

Informações Adicionais: Nome do Banco : Banco do Brasil - *** Informar conforme tabela : auxiliar Banco*** Código do Banco : 001 Código da Agência : 4816-X Número da Conta : 15.741-4 - *** Informar conforme tabela : auxiliar Tipo de conta*** Tipo da Conta : 01

Ano de 2017

Lei nº 4320/64 Art. 85, TCE/MS, Resolução nº 54, de 14/12/2016. 20/09/2018

Nr.	G1 - POSIÇÃO CONTÁBIL	Valor
1	SALDO CONTÁBIL EM 31/12/2017	96.910,23
2	VALORES LANÇADOS PELO BANCO NÃO ESCRITURADOS:	0,00
3	(+) Entradas não Identificadas	0,00
4	(-) Taxas Bancárias	0,00
5	(+) Juros Ativos	0,00
6	(-) Juros Passivos	0,00
7	(-) Outros Débitos	0,00
8	SALDO CONCILIADO EM 31/12/2017	96.910,23

Nr.	G2 - POSIÇÃO BANCÁRIA	VALOR
9	SALDO DO EXTRATO BANCÁRIO EM 31/12/2017	96.910,23
10	VALORES ESCRITURADOS NÃO LANÇADOS PELO BANCO:	0,00
11	(-)Cheque não compensado	0,00
12	(-)Ordem Bancária não lançada	0,00
13	(+) Entradas não Lançadas	0,00
14	(-) Outras Saídas não Lançadas	0,00
15	SALDO CONCILIADO EM 31/12/2017	96.910,23

Nota Explicativa

XML nr.: 2800023

RIBAS DO RIO PARDO

PREFEITURA MUNICIPAL DE RIBAS DO RIO PARDO - Consolidado

Balanço Geral

Conciliação Bancária em 31 de Dezembro

Informações Adicionais: Nome do Banco : Banco do Brasil - *** Informar conforme tabela : auxiliar Banco*** Código do Banco : 001 Código da Agência : 4816-X Número da Conta : 181.004-9 - *** Informar conforme tabela : auxiliar Tipo de conta*** Tipo da Conta : 01

Ano de 2017

Lei nº 4320/64 Art. 85, TCE/MS, Resolução nº 54, de 14/12/2016. 20/09/2018

Nr.	G1 - POSIÇÃO CONTÁBIL	Valor
1	SALDO CONTÁBIL EM 31/12/2017	552,13
2	VALORES LANÇADOS PELO BANCO NÃO ESCRITURADOS:	0,00
3	(+) Entradas não Identificadas	0,00
4	(-) Taxas Bancárias	0,00
5	(+) Juros Ativos	0,00
6	(-) Juros Passivos	0,00

Nr.	G2 - POSIÇÃO BANCÁRIA	VALOR
9	SALDO DO EXTRATO BANCÁRIO EM 31/12/2017	552,13
10	VALORES ESCRITURADOS NÃO LANÇADOS PELO BANCO:	0,00
11	(-)Cheque não compensado	0,00
12	(-)Ordem Bancária não lançada	0,00
13	(+) Entradas não Lançadas	0,00
14	(-) Outras Saídas não Lançadas	0,00

Este documento é copia do original assinado digitalmente por: GISELDA RAMOS MEIRA - 20/09/18 11:02 / PAULO CESAR LIMA SILVEIRA - 20/09/18 11:14

7	(-) Outros Débitos	0,00	15	SALDO CONCILIADO EM 31/12/2017	552,13
8	SALDO CONCILIADO EM 31/12/2017	552,13			

Nota Explicativa

XML nr.: 2800024

RIBAS DO RIO PARDO

PREFEITURA MUNICIPAL DE RIBAS DO RIO PARDO - Consolidado

Balanço Geral

Conciliação Bancária em 31 de Dezembro

Informações Adicionais: Nome do Banco : Banco do Brasil - *** Informar conforme tabela : auxiliar Banco*** Código do Banco : 001 Código da Agência : 2916-5 Número da Conta : 13.048-6 - *** Informar conforme tabela : auxiliar Tipo de conta*** Tipo da Conta : 01

Ano de 2017

Lei nº 4320/64 Art. 85, TCE/MS, Resolução nº 54, de 14/12/2016. 20/09/2018

Nr.	G1 - POSIÇÃO CONTÁBIL	Valor	Nr.	G2 - POSIÇÃO BANCÁRIA	VALOR
1	SALDO CONTÁBIL EM 31/12/2017	181,19	9	SALDO DO EXTRATO BANCÁRIO EM 31/12/2017	181,19
2	VALORES LANÇADOS PELO BANCO NÃO ESCRITURADOS:	0,00	10	VALORES ESCRITURADOS NÃO LANÇADOS PELO BANCO:	0,00
3	(+) Entradas não Identificadas	0,00	11	(-)Cheque não compensado	0,00
4	(-) Taxas Bancárias	0,00	12	(-)Ordem Bancária não lançada	0,00
5	(+) Juros Ativos	0,00	13	(+) Entradas não Lançadas	0,00
6	(-) Juros Passivos	0,00	14	(-) Outras Saídas não Lançadas	0,00
7	(-) Outros Débitos	0,00	15	SALDO CONCILIADO EM 31/12/2017	181,19
8	SALDO CONCILIADO EM 31/12/2017	181,19			

Nota Explicativa

XML nr.: 2800025

RIBAS DO RIO PARDO

PREFEITURA MUNICIPAL DE RIBAS DO RIO PARDO - Consolidado

Balanço Geral

Conciliação Bancária em 31 de Dezembro

Informações Adicionais: Nome do Banco : Banco do Brasil - *** Informar conforme tabela : auxiliar Banco*** Código do Banco : 001 Código da Agência : 2916-5 Número da Conta : 14.442-8 - *** Informar conforme tabela : auxiliar Tipo de conta*** Tipo da Conta : 01

Ano de 2017

Lei nº 4320/64 Art. 85, TCE/MS, Resolução nº 54, de 14/12/2016. 20/09/2018

Nr.	G1 - POSIÇÃO CONTÁBIL	Valor	Nr.	G2 - POSIÇÃO BANCÁRIA	VALOR
1	SALDO CONTÁBIL EM 31/12/2017	752,63	9	SALDO DO EXTRATO BANCÁRIO EM 31/12/2017	752,63
2	VALORES LANÇADOS PELO BANCO NÃO ESCRITURADOS:	0,00	10	VALORES ESCRITURADOS NÃO LANÇADOS PELO BANCO:	0,00
3	(+) Entradas não Identificadas	0,00	11	(-)Cheque não compensado	0,00
4	(-) Taxas Bancárias	0,00	12	(-)Ordem Bancária não lançada	0,00
5	(+) Juros Ativos	0,00	13	(+) Entradas não Lançadas	0,00
6	(-) Juros Passivos	0,00	14	(-) Outras Saídas não Lançadas	0,00
7	(-) Outros Débitos	0,00	15	SALDO CONCILIADO EM 31/12/2017	752,63
8	SALDO CONCILIADO EM 31/12/2017	752,63			

Nota Explicativa

XML nr.: 2800026

RIBAS DO RIO PARDO

PREFEITURA MUNICIPAL DE RIBAS DO RIO PARDO - Consolidado

Balanço Geral

Conciliação Bancária em 31 de Dezembro

Informações Adicionais: Nome do Banco : Banco do Brasil - *** Informar conforme tabela : auxiliar Banco*** Código do Banco : 001 Código da Agência : 4816-X Número da Conta : 8.669-X - *** Informar conforme tabela : auxiliar Tipo de conta*** Tipo da Conta : 01

Ano de 2017

Lei nº 4320/64 Art. 85, TCE/MS, Resolução nº 54, de 14/12/2016. 20/09/2018

Nr.	G1 - POSIÇÃO CONTÁBIL	Valor	Nr.	G2 - POSIÇÃO BANCÁRIA	VALOR
1	SALDO CONTÁBIL EM 31/12/2017	416,06	9	SALDO DO EXTRATO BANCÁRIO EM 31/12/2017	416,06
2	VALORES LANÇADOS PELO BANCO NÃO ESCRITURADOS:	0,00	10	VALORES ESCRITURADOS NÃO LANÇADOS PELO BANCO:	0,00
3	(+) Entradas não Identificadas	0,00	11	(-)Cheque não compensado	0,00

Este documento é copia do original assinado digitalmente por: GISELDA RAMOS MEIRA - 20/09/18 11:02 / PAULO CESAR LIMA SILVEIRA - 20/09/18 11:14

4	(-) Taxas Bancárias	0,00	12	(-)Ordem Bancária não lançada	0,00
5	(+) Juros Ativos	0,00	13	(+) Entradas não Lançadas	0,00
6	(-) Juros Passivos	0,00	14	(-) Outras Saídas não Lançadas	0,00
7	(-) Outros Débitos	0,00	15	SALDO CONCILIADO EM 31/12/2017	416,06
8	SALDO CONCILIADO EM 31/12/2017	416,06			

Nota Explicativa

XML nr.: 2800027

RIBAS DO RIO PARDO

PREFEITURA MUNICIPAL DE RIBAS DO RIO PARDO - Consolidado

Balanço Geral

Conciliação Bancária em 31 de Dezembro

Informações Adicionais: Nome do Banco : Banco do Brasil - *** Informar conforme tabela : auxiliar Banco*** Código do Banco : 001 Código da Agência : 4816-X Número da Conta : 6.458-0 - *** Informar conforme tabela : auxiliar Tipo de conta*** Tipo da Conta : 01

Ano de 2017

Lei nº 4320/64 Art. 85, TCE/MS, Resolução nº 54, de 14/12/2016. 20/09/2018

Nr.	G1 - POSIÇÃO CONTÁBIL	Valor	Nr.	G2 - POSIÇÃO BANCÁRIA	VALOR
1	SALDO CONTÁBIL EM 31/12/2017	0,00	9	SALDO DO EXTRATO BANCÁRIO EM 31/12/2017	0,00
2	VALORES LANÇADOS PELO BANCO NÃO ESCRITURADOS:	0,00	10	VALORES ESCRITURADOS NÃO LANÇADOS PELO BANCO:	0,00
3	(+) Entradas não Identificadas	0,00	11	(-)Cheque não compensado	0,00
4	(-) Taxas Bancárias	0,00	12	(-)Ordem Bancária não lançada	0,00
5	(+) Juros Ativos	0,00	13	(+) Entradas não Lançadas	0,00
6	(-) Juros Passivos	0,00	14	(-) Outras Saídas não Lançadas	0,00
7	(-) Outros Débitos	0,00	15	SALDO CONCILIADO EM 31/12/2017	0,00
8	SALDO CONCILIADO EM 31/12/2017	0,00			

Nota Explicativa

XML nr.: 2800028

RIBAS DO RIO PARDO

PREFEITURA MUNICIPAL DE RIBAS DO RIO PARDO - Consolidado

Balanço Geral

Conciliação Bancária em 31 de Dezembro

Informações Adicionais: Nome do Banco : Banco do Brasil - *** Informar conforme tabela : auxiliar Banco*** Código do Banco : 001 Código da Agência : 4816-X Número da Conta : 8.116-7 - *** Informar conforme tabela : auxiliar Tipo de conta*** Tipo da Conta : 01

Ano de 2017

Lei nº 4320/64 Art. 85, TCE/MS, Resolução nº 54, de 14/12/2016. 20/09/2018

Nr.	G1 - POSIÇÃO CONTÁBIL	Valor	Nr.	G2 - POSIÇÃO BANCÁRIA	VALOR
1	SALDO CONTÁBIL EM 31/12/2017	156.453,62	9	SALDO DO EXTRATO BANCÁRIO EM 31/12/2017	156.453,62
2	VALORES LANÇADOS PELO BANCO NÃO ESCRITURADOS:	0,00	10	VALORES ESCRITURADOS NÃO LANÇADOS PELO BANCO:	0,00
3	(+) Entradas não Identificadas	0,00	11	(-)Cheque não compensado	0,00
4	(-) Taxas Bancárias	0,00	12	(-)Ordem Bancária não lançada	0,00
5	(+) Juros Ativos	0,00	13	(+) Entradas não Lançadas	0,00
6	(-) Juros Passivos	0,00	14	(-) Outras Saídas não Lançadas	0,00
7	(-) Outros Débitos	0,00	15	SALDO CONCILIADO EM 31/12/2017	156.453,62
8	SALDO CONCILIADO EM 31/12/2017	156.453,62			

Nota Explicativa

XML nr.: 2800029

RIBAS DO RIO PARDO

PREFEITURA MUNICIPAL DE RIBAS DO RIO PARDO - Consolidado

Balanço Geral

Conciliação Bancária em 31 de Dezembro

Informações Adicionais: Nome do Banco : BANCO BRADESCO - OBN - *** Informar conforme tabela : auxiliar Banco*** Código do Banco : 237 Código da Agência : 2039-7 Número da Conta : 3534-3 - *** Informar conforme tabela : auxiliar Tipo de conta*** Tipo da Conta : 01

Ano de 2017

Lei nº 4320/64 Art. 85, TCE/MS, Resolução nº 54, de 14/12/2016. 20/09/2018

Nr.	G1 - POSIÇÃO CONTÁBIL	Valor	Nr.	G2 - POSIÇÃO BANCÁRIA	VALOR

Este documento é copia do original assinado digitalmente por: GISELDA RAMOS MEIRA - 20/09/18 11:02 / PAULO CESAR LIMA SILVEIRA - 20/09/18 11:14

1	SALDO CONTÁBIL EM 31/12/2017	97.955,90	9	SALDO DO EXTRATO BANCÁRIO EM 31/12/2017	52.712,46
2	VALORES LANÇADOS PELO BANCO NÃO ESCRITURADOS:	46.839,69	10	VALORES ESCRITURADOS NÃO LANÇADOS PELO BANCO:	- 1.596,25
3	(+) Entradas não Identificadas	0,00	11	(-)Cheque não compensado	0,00
4	(-) Taxas Bancárias	0,00	12	(-)Ordem Bancária não lançada	0,00
5	(+) Juros Ativos	0,00	13	(+) Entradas não Lançadas	0,00
6	(-) Juros Passivos	0,00	14	(-) Outras Saídas não Lançadas	1.596,25
7	(-) Outros Débitos	46.839,69	15	SALDO CONCILIADO EM 31/12/2017	51.116,21
8	SALDO CONCILIADO EM 31/12/2017	51.116,21			

Nota Explicativa

XML nr.: 2800030

RIBAS DO RIO PARDO

PREFEITURA MUNICIPAL DE RIBAS DO RIO PARDO - Consolidado

Balanço Geral

Conciliação Bancária em 31 de Dezembro

Informações Adicionais: Nome do Banco : BANCO BRADESCO - OBN - *** Informar conforme tabela : auxiliar Banco*** Código do Banco : 237 Código da Agência : 2039-7 Número da Conta : 160-0 - *** Informar conforme tabela : auxiliar Tipo de conta*** Tipo da Conta : 01

Ano de 2017

Lei nº 4320/64 Art. 85, TCE/MS, Resolução nº 54, de 14/12/2016. 20/09/2018

Nr.	G1 - POSIÇÃO CONTÁBIL	Valor	Nr.	G2 - POSIÇÃO BANCÁRIA	VALOR
1	SALDO CONTÁBIL EM 31/12/2017	397.022,73	9	SALDO DO EXTRATO BANCÁRIO EM 31/12/2017	397.022,73
2	VALORES LANÇADOS PELO BANCO NÃO ESCRITURADOS:	0,00	10	VALORES ESCRITURADOS NÃO LANÇADOS PELO BANCO:	0,00
3	(+) Entradas não Identificadas	0,00	11	(-)Cheque não compensado	0,00
4	(-) Taxas Bancárias	0,00	12	(-)Ordem Bancária não lançada	0,00
5	(+) Juros Ativos	0,00	13	(+) Entradas não Lançadas	0,00
6	(-) Juros Passivos	0,00	14	(-) Outras Saídas não Lançadas	0,00
7	(-) Outros Débitos	0,00	15	SALDO CONCILIADO EM 31/12/2017	397.022,73
8	SALDO CONCILIADO EM 31/12/2017	397.022,73			

Nota Explicativa

XML nr.: 2800031

RIBAS DO RIO PARDO

PREFEITURA MUNICIPAL DE RIBAS DO RIO PARDO - Consolidado

Balanço Geral

Conciliação Bancária em 31 de Dezembro

Informações Adicionais: Nome do Banco : CAIXA ECONOMICA FEDERAL - OBN - *** Informar conforme tabela : auxiliar Banco*** Código do Banco : 104 Código da Agência : 2224 Número da Conta : 134-4 - *** Informar conforme tabela : auxiliar Tipo de conta*** Tipo da Conta : 01

Ano de 2017

Lei nº 4320/64 Art. 85, TCE/MS, Resolução nº 54, de 14/12/2016. 20/09/2018

Nr.	G1 - POSIÇÃO CONTÁBIL	Valor	Nr.	G2 - POSIÇÃO BANCÁRIA	VALOR
1	SALDO CONTÁBIL EM 31/12/2017	74.800,45	9	SALDO DO EXTRATO BANCÁRIO EM 31/12/2017	19.751,31
2	VALORES LANÇADOS PELO BANCO NÃO ESCRITURADOS:	55.964,00	10	VALORES ESCRITURADOS NÃO LANÇADOS PELO BANCO:	0,00
3	(+) Entradas não Identificadas	457,43	11	(-)Cheque não compensado	0,00
4	(-) Taxas Bancárias	0,00	12	(-)Ordem Bancária não lançada	0,00
5	(+) Juros Ativos	0,00	13	(+) Entradas não Lançadas	0,00
6	(-) Juros Passivos	0,00	14	(-) Outras Saídas não Lançadas	0,00
7	(-) Outros Débitos	55.506,57	15	SALDO CONCILIADO EM 31/12/2017	19.751,31
8	SALDO CONCILIADO EM 31/12/2017	19.751,31			

Nota Explicativa

XML nr.: 2800032

RIBAS DO RIO PARDO

PREFEITURA MUNICIPAL DE RIBAS DO RIO PARDO - Consolidado

Balanço Geral

Conciliação Bancária em 31 de Dezembro

Informações Adicionais: Nome do Banco : CAIXA ECONOMICA FEDERAL - OBN - *** Informar conforme tabela : auxiliar Banco*** Código do Banco : 104 Código da Agência : 2224-006 Número da Conta : 15-1 - *** Informar conforme tabela : auxiliar Tipo de conta*** Tipo da Conta : 01

Ano de 2017

Este documento é copia do original assinado digitalmente por: GISELDA RAMOS MEIRA - 20/09/18 11:02 / PAULO CESAR LIMA SILVEIRA - 20/09/18 11:14

Nr.	G1 - POSIÇÃO CONTÁBIL	Valor	Nr.	G2 - POSIÇÃO BANCÁRIA	VALOR
1	SALDO CONTÁBIL EM 31/12/2017	215,64	9	SALDO DO EXTRATO BANCÁRIO EM 31/12/2017	215,64
2	VALORES LANÇADOS PELO BANCO NÃO ESCRITURADOS:	0,00	10	VALORES ESCRITURADOS NÃO LANÇADOS PELO BANCO:	0,00
3	(+) Entradas não Identificadas	0,00	11	(-)Cheque não compensado	0,00
4	(-) Taxas Bancárias	0,00	12	(-)Ordem Bancária não lançada	0,00
5	(+) Juros Ativos	0,00	13	(+) Entradas não Lançadas	0,00
6	(-) Juros Passivos	0,00	14	(-) Outras Saídas não Lançadas	0,00
7	(-) Outros Débitos	0,00	15	SALDO CONCILIADO EM 31/12/2017	215,64
8	SALDO CONCILIADO EM 31/12/2017	215,64			

Nota Explicativa

XML nr.: 2800033

RIBAS DO RIO PARDO

PREFEITURA MUNICIPAL DE RIBAS DO RIO PARDO - Consolidado

Balanço Geral

Conciliação Bancária em 31 de Dezembro

Informações Adicionais: Nome do Banco : CAIXA ECONOMICA FEDERAL - OBN - *** Informar conforme tabela : auxiliar Banco*** Código do Banco : 104 Código da Agência : 2224 Número da Conta : 0060000052-6 - *** Informar conforme tabela : auxiliar Tipo de conta*** Tipo da Conta : 01

Ano de 2017

Nr.	G1 - POSIÇÃO CONTÁBIL	Valor	Nr.	G2 - POSIÇÃO BANCÁRIA	VALOR
1	SALDO CONTÁBIL EM 31/12/2017	0,00	9	SALDO DO EXTRATO BANCÁRIO EM 31/12/2017	0,00
2	VALORES LANÇADOS PELO BANCO NÃO ESCRITURADOS:	0,00	10	VALORES ESCRITURADOS NÃO LANÇADOS PELO BANCO:	0,00
3	(+) Entradas não Identificadas	0,00	11	(-)Cheque não compensado	0,00
4	(-) Taxas Bancárias	0,00	12	(-)Ordem Bancária não lançada	0,00
5	(+) Juros Ativos	0,00	13	(+) Entradas não Lançadas	0,00
6	(-) Juros Passivos	0,00	14	(-) Outras Saídas não Lançadas	0,00
7	(-) Outros Débitos	0,00	15	SALDO CONCILIADO EM 31/12/2017	0,00
8	SALDO CONCILIADO EM 31/12/2017	0,00			

Nota Explicativa

XML nr.: 2800034

RIBAS DO RIO PARDO

PREFEITURA MUNICIPAL DE RIBAS DO RIO PARDO - Consolidado

Balanço Geral

Conciliação Bancária em 31 de Dezembro

Informações Adicionais: Nome do Banco : CAIXA ECONOMICA FEDERAL - OBN - *** Informar conforme tabela : auxiliar Banco*** Código do Banco : 104 Código da Agência : 2224 Número da Conta : 36.769-4 - *** Informar conforme tabela : auxiliar Tipo de conta*** Tipo da Conta : 01

Ano de 2017

Nr.	G1 - POSIÇÃO CONTÁBIL	Valor	Nr.	G2 - POSIÇÃO BANCÁRIA	VALOR
1	SALDO CONTÁBIL EM 31/12/2017	2.089,67	9	SALDO DO EXTRATO BANCÁRIO EM 31/12/2017	2.089,67
2	VALORES LANÇADOS PELO BANCO NÃO ESCRITURADOS:	0,00	10	VALORES ESCRITURADOS NÃO LANÇADOS PELO BANCO:	0,00
3	(+) Entradas não Identificadas	0,00	11	(-)Cheque não compensado	0,00
4	(-) Taxas Bancárias	0,00	12	(-)Ordem Bancária não lançada	0,00
5	(+) Juros Ativos	0,00	13	(+) Entradas não Lançadas	0,00
6	(-) Juros Passivos	0,00	14	(-) Outras Saídas não Lançadas	0,00
7	(-) Outros Débitos	0,00	15	SALDO CONCILIADO EM 31/12/2017	2.089,67
8	SALDO CONCILIADO EM 31/12/2017	2.089,67			

Nota Explicativa

XML nr.: 2800035

RIBAS DO RIO PARDO

PREFEITURA MUNICIPAL DE RIBAS DO RIO PARDO - Consolidado

Balanço Geral

Conciliação Bancária em 31 de Dezembro

Este documento é copia do original assinado digitalmente por: GISELDA RAMOS MEIRA - 20/09/18 11:02 / PAULO CESAR LIMA SILVEIRA - 20/09/18 11:14

Informações Adicionais: Nome do Banco : Banco do Brasil - *** Informar conforme tabela : auxiliar Banco*** Código do Banco : 001 Código da Agência : 4816-x Número da Conta : 15.794-5 - *** Informar conforme tabela : auxiliar Tipo de conta*** Tipo da Conta : 01

Ano de 2017

Lei nº 4320/64 Art. 85, TCE/MS, Resolução nº 54, de 14/12/2016. 20/09/2018

Nr.	G1 - POSIÇÃO CONTÁBIL	Valor	Nr.	G2 - POSIÇÃO BANCÁRIA	VALOR
1	SALDO CONTÁBIL EM 31/12/2017	39.643,37	9	SALDO DO EXTRATO BANCÁRIO EM 31/12/2017	39.643,37
2	VALORES LANÇADOS PELO BANCO NÃO ESCRITURADOS:	0,00	10	VALORES ESCRITURADOS NÃO LANÇADOS PELO BANCO:	0,00
3	(+) Entradas não Identificadas	0,00	11	(-)Cheque não compensado	0,00
4	(-) Taxas Bancárias	0,00	12	(-)Ordem Bancária não lançada	0,00
5	(+) Juros Ativos	0,00	13	(+) Entradas não Lançadas	0,00
6	(-) Juros Passivos	0,00	14	(-) Outras Saídas não Lançadas	0,00
7	(-) Outros Débitos	0,00	15	SALDO CONCILIADO EM 31/12/2017	39.643,37
8	SALDO CONCILIADO EM 31/12/2017	39.643,37			

Nota Explicativa

XML nr.: 2800036

RIBAS DO RIO PARDO

PREFEITURA MUNICIPAL DE RIBAS DO RIO PARDO - Consolidado

Balanço Geral

Conciliação Bancária em 31 de Dezembro

Informações Adicionais: Nome do Banco : Banco do Brasil - *** Informar conforme tabela : auxiliar Banco*** Código do Banco : 001 Código da Agência : 4816-x Número da Conta : 9601-6 - *** Informar conforme tabela : auxiliar Tipo de conta*** Tipo da Conta : 01

Ano de 2017

Lei nº 4320/64 Art. 85, TCE/MS, Resolução nº 54, de 14/12/2016. 20/09/2018

Nr.	G1 - POSIÇÃO CONTÁBIL	Valor	Nr.	G2 - POSIÇÃO BANCÁRIA	VALOR
1	SALDO CONTÁBIL EM 31/12/2017	60.614,95	9	SALDO DO EXTRATO BANCÁRIO EM 31/12/2017	60.614,95
2	VALORES LANÇADOS PELO BANCO NÃO ESCRITURADOS:	0,00	10	VALORES ESCRITURADOS NÃO LANÇADOS PELO BANCO:	0,00
3	(+) Entradas não Identificadas	0,00	11	(-)Cheque não compensado	0,00
4	(-) Taxas Bancárias	0,00	12	(-)Ordem Bancária não lançada	0,00
5	(+) Juros Ativos	0,00	13	(+) Entradas não Lançadas	0,00
6	(-) Juros Passivos	0,00	14	(-) Outras Saídas não Lançadas	0,00
7	(-) Outros Débitos	0,00	15	SALDO CONCILIADO EM 31/12/2017	60.614,95
8	SALDO CONCILIADO EM 31/12/2017	60.614,95			

Nota Explicativa

XML nr.: 2800037

RIBAS DO RIO PARDO

PREFEITURA MUNICIPAL DE RIBAS DO RIO PARDO - Consolidado

Balanço Geral

Conciliação Bancária em 31 de Dezembro

Informações Adicionais: Nome do Banco : Banco do Brasil - *** Informar conforme tabela : auxiliar Banco*** Código do Banco : 001 Código da Agência : 4816-x Número da Conta : 9587-7 - *** Informar conforme tabela : auxiliar Tipo de conta*** Tipo da Conta : 01

Ano de 2017

Lei nº 4320/64 Art. 85, TCE/MS, Resolução nº 54, de 14/12/2016. 20/09/2018

Nr.	G1 - POSIÇÃO CONTÁBIL	Valor	Nr.	G2 - POSIÇÃO BANCÁRIA	VALOR
1	SALDO CONTÁBIL EM 31/12/2017	100.652,61	9	SALDO DO EXTRATO BANCÁRIO EM 31/12/2017	41.245,63
2	VALORES LANÇADOS PELO BANCO NÃO ESCRITURADOS:	59.406,98	10	VALORES ESCRITURADOS NÃO LANÇADOS PELO BANCO:	0,00
3	(+) Entradas não Identificadas	0,00	11	(-)Cheque não compensado	0,00
4	(-) Taxas Bancárias	0,00	12	(-)Ordem Bancária não lançada	0,00
5	(+) Juros Ativos	0,00	13	(+) Entradas não Lançadas	0,00
6	(-) Juros Passivos	0,00	14	(-) Outras Saídas não Lançadas	0,00
7	(-) Outros Débitos	59.406,98	15	SALDO CONCILIADO EM 31/12/2017	41.245,63
8	SALDO CONCILIADO EM 31/12/2017	41.245,63			

Nota Explicativa

XML nr.: 2800038

RIBAS DO RIO PARDO

Este documento é copia do original assinado digitalmente por: GISELDA RAMOS MEIRA - 20/09/18 11:02 / PAULO CESAR LIMA SILVEIRA - 20/09/18 11:14

PREFEITURA MUNICIPAL DE RIBAS DO RIO PARDO - Consolidado

Balanço Geral

Conciliação Bancária em 31 de Dezembro

Informações Adicionais: Nome do Banco : Banco do Brasil - *** Informar conforme tabela : auxiliar Banco*** Código do Banco : 001 Código da Agência : 4816-X Número da Conta : 9600-8 - *** Informar conforme tabela : auxiliar Tipo de conta*** Tipo da Conta : 01

Ano de 2017

Lei nº 4320/64 Art. 85, TCE/MS, Resolução nº 54, de 14/12/2016. 20/09/2018

Nr.	G1 - POSIÇÃO CONTÁBIL	Valor	Nr.	G2 - POSIÇÃO BANCÁRIA	VALOR
1	SALDO CONTÁBIL EM 31/12/2017	80.072,58	9	SALDO DO EXTRATO BANCÁRIO EM 31/12/2017	80.072,58
2	VALORES LANÇADOS PELO BANCO NÃO ESCRITURADOS:	0,00	10	VALORES ESCRITURADOS NÃO LANÇADOS PELO BANCO:	0,00
3	(+) Entradas não Identificadas	0,00	11	(-)Cheque não compensado	0,00
4	(-) Taxas Bancárias	0,00	12	(-)Ordem Bancária não lançada	0,00
5	(+) Juros Ativos	0,00	13	(+) Entradas não Lançadas	0,00
6	(-) Juros Passivos	0,00	14	(-) Outras Saídas não Lançadas	0,00
7	(-) Outros Débitos	0,00	15	SALDO CONCILIADO EM 31/12/2017	80.072,58
8	SALDO CONCILIADO EM 31/12/2017	80.072,58			

Nota Explicativa

XML nr.: 2800039

RIBAS DO RIO PARDO

PREFEITURA MUNICIPAL DE RIBAS DO RIO PARDO - Consolidado

Balanço Geral

Conciliação Bancária em 31 de Dezembro

Informações Adicionais: Nome do Banco : Banco do Brasil - *** Informar conforme tabela : auxiliar Banco*** Código do Banco : 001 Código da Agência : 4816-X Número da Conta : 9598-2 - *** Informar conforme tabela : auxiliar Tipo de conta*** Tipo da Conta : 01

Ano de 2017

Lei nº 4320/64 Art. 85, TCE/MS, Resolução nº 54, de 14/12/2016. 20/09/2018

Nr.	G1 - POSIÇÃO CONTÁBIL	Valor	Nr.	G2 - POSIÇÃO BANCÁRIA	VALOR
1	SALDO CONTÁBIL EM 31/12/2017	24.890,58	9	SALDO DO EXTRATO BANCÁRIO EM 31/12/2017	24.692,58
2	VALORES LANÇADOS PELO BANCO NÃO ESCRITURADOS:	198,00	10	VALORES ESCRITURADOS NÃO LANÇADOS PELO BANCO:	0,00
3	(+) Entradas não Identificadas	0,00	11	(-)Cheque não compensado	0,00
4	(-) Taxas Bancárias	0,00	12	(-)Ordem Bancária não lançada	0,00
5	(+) Juros Ativos	0,00	13	(+) Entradas não Lançadas	0,00
6	(-) Juros Passivos	0,00	14	(-) Outras Saídas não Lançadas	0,00
7	(-) Outros Débitos	198,00	15	SALDO CONCILIADO EM 31/12/2017	24.692,58
8	SALDO CONCILIADO EM 31/12/2017	24.692,58			

Nota Explicativa

XML nr.: 2800040

RIBAS DO RIO PARDO

PREFEITURA MUNICIPAL DE RIBAS DO RIO PARDO - Consolidado

Balanço Geral

Conciliação Bancária em 31 de Dezembro

Informações Adicionais: Nome do Banco : Banco do Brasil - *** Informar conforme tabela : auxiliar Banco*** Código do Banco : 001 Código da Agência : 4816-X Número da Conta : 9.784-5 - *** Informar conforme tabela : auxiliar Tipo de conta*** Tipo da Conta : 01

Ano de 2017

Lei nº 4320/64 Art. 85, TCE/MS, Resolução nº 54, de 14/12/2016. 20/09/2018

Nr.	G1 - POSIÇÃO CONTÁBIL	Valor	Nr.	G2 - POSIÇÃO BANCÁRIA	VALOR
1	SALDO CONTÁBIL EM 31/12/2017	110.704,84	9	SALDO DO EXTRATO BANCÁRIO EM 31/12/2017	110.704,84
2	VALORES LANÇADOS PELO BANCO NÃO ESCRITURADOS:	0,00	10	VALORES ESCRITURADOS NÃO LANÇADOS PELO BANCO:	0,00
3	(+) Entradas não Identificadas	0,00	11	(-)Cheque não compensado	0,00
4	(-) Taxas Bancárias	0,00	12	(-)Ordem Bancária não lançada	0,00
5	(+) Juros Ativos	0,00	13	(+) Entradas não Lançadas	0,00
6	(-) Juros Passivos	0,00	14	(-) Outras Saídas não Lançadas	0,00
7	(-) Outros Débitos	0,00	15	SALDO CONCILIADO EM 31/12/2017	110.704,84
8	SALDO CONCILIADO EM 31/12/2017	110.704,84			

Nota Explicativa

Este documento é copia do original assinado digitalmente por: GISELDA RAMOS MEIRA - 20/09/18 11:02 / PAULO CESAR LIMA SILVEIRA - 20/09/18 11:14

XML nr.: 2800041

RIBAS DO RIO PARDO

PREFEITURA MUNICIPAL DE RIBAS DO RIO PARDO - Consolidado

Balanço Geral

Conciliação Bancária em 31 de Dezembro

Informações Adicionais: Nome do Banco : Banco do Brasil - *** Informar conforme tabela : auxiliar Banco*** Código do Banco : 001 Código da Agência : 4816-X Número da Conta : 9.785-3 - *** Informar conforme tabela : auxiliar Tipo de conta*** Tipo da Conta : 01

Ano de 2017

Lei nº 4320/64 Art. 85, TCE/MS, Resolução nº 54, de 14/12/2016. 20/09/2018

Nr.	G1 - POSIÇÃO CONTÁBIL	Valor	Nr.	G2 - POSIÇÃO BANCÁRIA	VALOR
1	SALDO CONTÁBIL EM 31/12/2017	54.055,61	9	SALDO DO EXTRATO BANCÁRIO EM 31/12/2017	53.398,61
2	VALORES LANÇADOS PELO BANCO NÃO ESCRITURADOS:	657,00	10	VALORES ESCRITURADOS NÃO LANÇADOS PELO BANCO:	0,00
3	(+) Entradas não Identificadas	0,00	11	(-)Cheque não compensado	0,00
4	(-) Taxas Bancárias	0,00	12	(-)Ordem Bancária não lançada	0,00
5	(+) Juros Ativos	0,00	13	(+) Entradas não Lançadas	0,00
6	(-) Juros Passivos	0,00	14	(-) Outras Saídas não Lançadas	0,00
7	(-) Outros Débitos	657,00	15	SALDO CONCILIADO EM 31/12/2017	53.398,61
8	SALDO CONCILIADO EM 31/12/2017	53.398,61			

Nota Explicativa

XML nr.: 2800042

RIBAS DO RIO PARDO

PREFEITURA MUNICIPAL DE RIBAS DO RIO PARDO - Consolidado

Balanço Geral

Conciliação Bancária em 31 de Dezembro

Informações Adicionais: Nome do Banco : Banco do Brasil - *** Informar conforme tabela : auxiliar Banco*** Código do Banco : 001 Código da Agência : 4816-X Número da Conta : 9.787-X - *** Informar conforme tabela : auxiliar Tipo de conta*** Tipo da Conta : 01

Ano de 2017

Lei nº 4320/64 Art. 85, TCE/MS, Resolução nº 54, de 14/12/2016. 20/09/2018

Nr.	G1 - POSIÇÃO CONTÁBIL	Valor	Nr.	G2 - POSIÇÃO BANCÁRIA	VALOR
1	SALDO CONTÁBIL EM 31/12/2017	7.087,83	9	SALDO DO EXTRATO BANCÁRIO EM 31/12/2017	7.087,83
2	VALORES LANÇADOS PELO BANCO NÃO ESCRITURADOS:	0,00	10	VALORES ESCRITURADOS NÃO LANÇADOS PELO BANCO:	0,00
3	(+) Entradas não Identificadas	0,00	11	(-)Cheque não compensado	0,00
4	(-) Taxas Bancárias	0,00	12	(-)Ordem Bancária não lançada	0,00
5	(+) Juros Ativos	0,00	13	(+) Entradas não Lançadas	0,00
6	(-) Juros Passivos	0,00	14	(-) Outras Saídas não Lançadas	0,00
7	(-) Outros Débitos	0,00	15	SALDO CONCILIADO EM 31/12/2017	7.087,83
8	SALDO CONCILIADO EM 31/12/2017	7.087,83			

Nota Explicativa

XML nr.: 2800043

RIBAS DO RIO PARDO

PREFEITURA MUNICIPAL DE RIBAS DO RIO PARDO - Consolidado

Balanço Geral

Conciliação Bancária em 31 de Dezembro

Informações Adicionais: Nome do Banco : Banco do Brasil - *** Informar conforme tabela : auxiliar Banco*** Código do Banco : 001 Código da Agência : 4816-X Número da Conta : 9.788-8 - *** Informar conforme tabela : auxiliar Tipo de conta*** Tipo da Conta : 01

Ano de 2017

Lei nº 4320/64 Art. 85, TCE/MS, Resolução nº 54, de 14/12/2016. 20/09/2018

Nr.	G1 - POSIÇÃO CONTÁBIL	Valor	Nr.	G2 - POSIÇÃO BANCÁRIA	VALOR
1	SALDO CONTÁBIL EM 31/12/2017	19.051,19	9	SALDO DO EXTRATO BANCÁRIO EM 31/12/2017	19.051,19
2	VALORES LANÇADOS PELO BANCO NÃO ESCRITURADOS:	0,00	10	VALORES ESCRITURADOS NÃO LANÇADOS PELO BANCO:	0,00
3	(+) Entradas não Identificadas	0,00	11	(-)Cheque não compensado	0,00
4	(-) Taxas Bancárias	0,00	12	(-)Ordem Bancária não lançada	0,00
5	(+) Juros Ativos	0,00	13	(+) Entradas não Lançadas	0,00
6	(-) Juros Passivos	0,00	14	(-) Outras Saídas não Lançadas	0,00

Este documento é copia do original assinado digitalmente por: GISELDA RAMOS MEIRA - 20/09/18 11:02 / PAULO CESAR LIMA SILVEIRA - 20/09/18 11:14

7	(-) Outros Débitos	0,00	15	SALDO CONCILIADO EM 31/12/2017	19.051,19
8	SALDO CONCILIADO EM 31/12/2017	19.051,19			

Nota Explicativa

XML nr.: 2800044

RIBAS DO RIO PARDO

PREFEITURA MUNICIPAL DE RIBAS DO RIO PARDO - Consolidado

Balanço Geral

Conciliação Bancária em 31 de Dezembro

Informações Adicionais: Nome do Banco : Banco do Brasil - *** Informar conforme tabela : auxiliar Banco*** Código do Banco : 001 Código da Agência : 4816-X Número da Conta : 9.791-8 - *** Informar conforme tabela : auxiliar Tipo de conta*** Tipo da Conta : 01

Ano de 2017

Lei nº 4320/64 Art. 85, TCE/MS, Resolução nº 54, de 14/12/2016. 20/09/2018

Nr.	G1 - POSIÇÃO CONTÁBIL	Valor	Nr.	G2 - POSIÇÃO BANCÁRIA	VALOR
1	SALDO CONTÁBIL EM 31/12/2017	6.270,80	9	SALDO DO EXTRATO BANCÁRIO EM 31/12/2017	6.270,80
2	VALORES LANÇADOS PELO BANCO NÃO ESCRITURADOS:	0,00	10	VALORES ESCRITURADOS NÃO LANÇADOS PELO BANCO:	0,00
3	(+) Entradas não Identificadas	0,00	11	(-)Cheque não compensado	0,00
4	(-) Taxas Bancárias	0,00	12	(-)Ordem Bancária não lançada	0,00
5	(+) Juros Ativos	0,00	13	(+) Entradas não Lançadas	0,00
6	(-) Juros Passivos	0,00	14	(-) Outras Saídas não Lançadas	0,00
7	(-) Outros Débitos	0,00	15	SALDO CONCILIADO EM 31/12/2017	6.270,80
8	SALDO CONCILIADO EM 31/12/2017	6.270,80			

Nota Explicativa

XML nr.: 2800045

RIBAS DO RIO PARDO

PREFEITURA MUNICIPAL DE RIBAS DO RIO PARDO - Consolidado

Balanço Geral

Conciliação Bancária em 31 de Dezembro

Informações Adicionais: Nome do Banco : CAIXA ECONOMICA FEDERAL - OBN - *** Informar conforme tabela : auxiliar Banco*** Código do Banco : 104 Código da Agência : 2224 Número da Conta : 41.544-3 - *** Informar conforme tabela : auxiliar Tipo de conta*** Tipo da Conta : 01

Ano de 2017

Lei nº 4320/64 Art. 85, TCE/MS, Resolução nº 54, de 14/12/2016. 20/09/2018

Nr.	G1 - POSIÇÃO CONTÁBIL	Valor	Nr.	G2 - POSIÇÃO BANCÁRIA	VALOR
1	SALDO CONTÁBIL EM 31/12/2017	0,90	9	SALDO DO EXTRATO BANCÁRIO EM 31/12/2017	0,90
2	VALORES LANÇADOS PELO BANCO NÃO ESCRITURADOS:	0,00	10	VALORES ESCRITURADOS NÃO LANÇADOS PELO BANCO:	0,00
3	(+) Entradas não Identificadas	0,00	11	(-)Cheque não compensado	0,00
4	(-) Taxas Bancárias	0,00	12	(-)Ordem Bancária não lançada	0,00
5	(+) Juros Ativos	0,00	13	(+) Entradas não Lançadas	0,00
6	(-) Juros Passivos	0,00	14	(-) Outras Saídas não Lançadas	0,00
7	(-) Outros Débitos	0,00	15	SALDO CONCILIADO EM 31/12/2017	0,90
8	SALDO CONCILIADO EM 31/12/2017	0,90			

Nota Explicativa

XML nr.: 2800046

RIBAS DO RIO PARDO

PREFEITURA MUNICIPAL DE RIBAS DO RIO PARDO - Consolidado

Balanço Geral

Conciliação Bancária em 31 de Dezembro

Informações Adicionais: Nome do Banco : Banco do Brasil - *** Informar conforme tabela : auxiliar Banco*** Código do Banco : 001 Código da Agência : 4816-x Número da Conta : 9.792-6 - *** Informar conforme tabela : auxiliar Tipo de conta*** Tipo da Conta : 01

Ano de 2017

Lei nº 4320/64 Art. 85, TCE/MS, Resolução nº 54, de 14/12/2016. 20/09/2018

Nr.	G1 - POSIÇÃO CONTÁBIL	Valor	Nr.	G2 - POSIÇÃO BANCÁRIA	VALOR
1	SALDO CONTÁBIL EM 31/12/2017	99.611,83	9	SALDO DO EXTRATO BANCÁRIO EM 31/12/2017	99.611,83
2	VALORES LANÇADOS PELO BANCO NÃO ESCRITURADOS:	0,00	10	VALORES ESCRITURADOS NÃO LANÇADOS PELO BANCO:	0,00
3	(+) Entradas não Identificadas	0,00	11	(-)Cheque não compensado	0,00

Este documento é copia do original assinado digitalmente por: GISELDA RAMOS MEIRA - 20/09/18 11:02 / PAULO CESAR LIMA SILVEIRA - 20/09/18 11:14

4	(-) Taxas Bancárias	0,00	12	(-)Ordem Bancária não lançada	0,00
5	(+) Juros Ativos	0,00	13	(+) Entradas não Lançadas	0,00
6	(-) Juros Passivos	0,00	14	(-) Outras Saídas não Lançadas	0,00
7	(-) Outros Débitos	0,00	15	SALDO CONCILIADO EM 31/12/2017	99.611,83
8	SALDO CONCILIADO EM 31/12/2017	99.611,83			

Nota Explicativa

XML nr.: 2800047

RIBAS DO RIO PARDO

PREFEITURA MUNICIPAL DE RIBAS DO RIO PARDO - Consolidado

Balanço Geral

Conciliação Bancária em 31 de Dezembro

Informações Adicionais: Nome do Banco : Banco do Brasil - *** Informar conforme tabela : auxiliar Banco*** Código do Banco : 001 Código da Agência : 4816-X Número da Conta : 151.000-2 - *** Informar conforme tabela : auxiliar Tipo de conta*** Tipo da Conta : 03

Ano de 2017

Lei nº 4320/64 Art. 85, TCE/MS, Resolução nº 54, de 14/12/2016. 20/09/2018

Nr.	G1 - POSIÇÃO CONTÁBIL	Valor	Nr.	G2 - POSIÇÃO BANCÁRIA	VALOR
1	SALDO CONTÁBIL EM 31/12/2017	17.685,85	9	SALDO DO EXTRATO BANCÁRIO EM 31/12/2017	17.685,85
2	VALORES LANÇADOS PELO BANCO NÃO ESCRITURADOS:	0,00	10	VALORES ESCRITURADOS NÃO LANÇADOS PELO BANCO:	0,00
3	(+) Entradas não Identificadas	0,00	11	(-)Cheque não compensado	0,00
4	(-) Taxas Bancárias	0,00	12	(-)Ordem Bancária não lançada	0,00
5	(+) Juros Ativos	0,00	13	(+) Entradas não Lançadas	0,00
6	(-) Juros Passivos	0,00	14	(-) Outras Saídas não Lançadas	0,00
7	(-) Outros Débitos	0,00	15	SALDO CONCILIADO EM 31/12/2017	17.685,85
8	SALDO CONCILIADO EM 31/12/2017	17.685,85			

Nota Explicativa

XML nr.: 2800048

RIBAS DO RIO PARDO

PREFEITURA MUNICIPAL DE RIBAS DO RIO PARDO - Consolidado

Balanço Geral

Conciliação Bancária em 31 de Dezembro

Informações Adicionais: Nome do Banco : Banco do Brasil - *** Informar conforme tabela : auxiliar Banco*** Código do Banco : 001 Código da Agência : 4816-X Número da Conta : 9599-0 - *** Informar conforme tabela : auxiliar Tipo de conta*** Tipo da Conta : 01

Ano de 2017

Lei nº 4320/64 Art. 85, TCE/MS, Resolução nº 54, de 14/12/2016. 20/09/2018

Nr.	G1 - POSIÇÃO CONTÁBIL	Valor	Nr.	G2 - POSIÇÃO BANCÁRIA	VALOR
1	SALDO CONTÁBIL EM 31/12/2017	4.696,47	9	SALDO DO EXTRATO BANCÁRIO EM 31/12/2017	4.696,47
2	VALORES LANÇADOS PELO BANCO NÃO ESCRITURADOS:	0,00	10	VALORES ESCRITURADOS NÃO LANÇADOS PELO BANCO:	0,00
3	(+) Entradas não Identificadas	0,00	11	(-)Cheque não compensado	0,00
4	(-) Taxas Bancárias	0,00	12	(-)Ordem Bancária não lançada	0,00
5	(+) Juros Ativos	0,00	13	(+) Entradas não Lançadas	0,00
6	(-) Juros Passivos	0,00	14	(-) Outras Saídas não Lançadas	0,00
7	(-) Outros Débitos	0,00	15	SALDO CONCILIADO EM 31/12/2017	4.696,47
8	SALDO CONCILIADO EM 31/12/2017	4.696,47			

Nota Explicativa

XML nr.: 2800049

RIBAS DO RIO PARDO

PREFEITURA MUNICIPAL DE RIBAS DO RIO PARDO - Consolidado

Balanço Geral

Conciliação Bancária em 31 de Dezembro

Informações Adicionais: Nome do Banco : BANCO DO BRASIL - *** Informar conforme tabela : auxiliar Banco*** Código do Banco : 001 Código da Agência : 4816-X Número da Conta : 11005-1 - *** Informar conforme tabela : auxiliar Tipo de conta*** Tipo da Conta : 01

Ano de 2017

Lei nº 4320/64 Art. 85, TCE/MS, Resolução nº 54, de 14/12/2016. 20/09/2018

Nr.	G1 - POSIÇÃO CONTÁBIL	Valor	Nr.	G2 - POSIÇÃO BANCÁRIA	VALOR

Este documento é copia do original assinado digitalmente por: GISELDA RAMOS MEIRA - 20/09/18 11:02 / PAULO CESAR LIMA SILVEIRA - 20/09/18 11:14

1	SALDO CONTÁBIL EM 31/12/2017	2.711,00	9	SALDO DO EXTRATO BANCÁRIO EM 31/12/2017	2.711,00
2	VALORES LANÇADOS PELO BANCO NÃO ESCRITURADOS:	0,00	10	VALORES ESCRITURADOS NÃO LANÇADOS PELO BANCO:	0,00
3	(+) Entradas não Identificadas	0,00	11	(-)Cheque não compensado	0,00
4	(-) Taxas Bancárias	0,00	12	(-)Ordem Bancária não lançada	0,00
5	(+) Juros Ativos	0,00	13	(+) Entradas não Lançadas	0,00
6	(-) Juros Passivos	0,00	14	(-) Outras Saídas não Lançadas	0,00
7	(-) Outros Débitos	0,00	15	SALDO CONCILIADO EM 31/12/2017	2.711,00
8	SALDO CONCILIADO EM 31/12/2017	2.711,00			

Nota Explicativa

XML nr.: 2800050

RIBAS DO RIO PARDO

PREFEITURA MUNICIPAL DE RIBAS DO RIO PARDO - Consolidado

Balanço Geral

Conciliação Bancária em 31 de Dezembro

Informações Adicionais: Nome do Banco : Banco do Brasil - *** Informar conforme tabela : auxiliar Banco*** Código do Banco : 001 Código da Agência : 4816-X Número da Conta : 12.547-4 - *** Informar conforme tabela : auxiliar Tipo de conta*** Tipo da Conta : 01

Ano de 2017

Lei nº 4320/64 Art. 85, TCE/MS, Resolução nº 54, de 14/12/2016. 20/09/2018

Nr.	G1 - POSIÇÃO CONTÁBIL	Valor	Nr.	G2 - POSIÇÃO BANCÁRIA	VALOR
1	SALDO CONTÁBIL EM 31/12/2017	200,06	9	SALDO DO EXTRATO BANCÁRIO EM 31/12/2017	200,06
2	VALORES LANÇADOS PELO BANCO NÃO ESCRITURADOS:	0,00	10	VALORES ESCRITURADOS NÃO LANÇADOS PELO BANCO:	0,00
3	(+) Entradas não Identificadas	0,00	11	(-)Cheque não compensado	0,00
4	(-) Taxas Bancárias	0,00	12	(-)Ordem Bancária não lançada	0,00
5	(+) Juros Ativos	0,00	13	(+) Entradas não Lançadas	0,00
6	(-) Juros Passivos	0,00	14	(-) Outras Saídas não Lançadas	0,00
7	(-) Outros Débitos	0,00	15	SALDO CONCILIADO EM 31/12/2017	200,06
8	SALDO CONCILIADO EM 31/12/2017	200,06			

Nota Explicativa

XML nr.: 2800051

RIBAS DO RIO PARDO

PREFEITURA MUNICIPAL DE RIBAS DO RIO PARDO - Consolidado

Balanço Geral

Conciliação Bancária em 31 de Dezembro

Informações Adicionais: Nome do Banco : Banco do Brasil - *** Informar conforme tabela : auxiliar Banco*** Código do Banco : 001 Código da Agência : 4816-X Número da Conta : 12.588-1 - *** Informar conforme tabela : auxiliar Tipo de conta*** Tipo da Conta : 01

Ano de 2017

Lei nº 4320/64 Art. 85, TCE/MS, Resolução nº 54, de 14/12/2016. 20/09/2018

Nr.	G1 - POSIÇÃO CONTÁBIL	Valor	Nr.	G2 - POSIÇÃO BANCÁRIA	VALOR
1	SALDO CONTÁBIL EM 31/12/2017	- 93.199,57	9	SALDO DO EXTRATO BANCÁRIO EM 31/12/2017	73.246,68
2	VALORES LANÇADOS PELO BANCO NÃO ESCRITURADOS:	137.971,14	10	VALORES ESCRITURADOS NÃO LANÇADOS PELO BANCO:	- 28.993,31
3	(+) Entradas não Identificadas	137.712,04	11	(-)Cheque não compensado	0,00
4	(-) Taxas Bancárias	0,00	12	(-)Ordem Bancária não lançada	0,00
5	(+) Juros Ativos	0,00	13	(+) Entradas não Lançadas	640,45
6	(-) Juros Passivos	0,00	14	(-) Outras Saídas não Lançadas	29.633,76
7	(-) Outros Débitos	259,10	15	SALDO CONCILIADO EM 31/12/2017	44.253,37
8	SALDO CONCILIADO EM 31/12/2017	44.253,37			

Nota Explicativa

XML nr.: 2800052

RIBAS DO RIO PARDO

PREFEITURA MUNICIPAL DE RIBAS DO RIO PARDO - Consolidado

Balanço Geral

Conciliação Bancária em 31 de Dezembro

Informações Adicionais: Nome do Banco : Banco do Brasil - *** Informar conforme tabela : auxiliar Banco*** Código do Banco : 001 Código da Agência : 4816-X Número da Conta : 12.594-6 - *** Informar conforme tabela : auxiliar Tipo de conta*** Tipo da Conta : 01

Ano de 2017

Este documento é copia do original assinado digitalmente por: GISELDA RAMOS MEIRA - 20/09/18 11:02 / PAULO CESAR LIMA SILVEIRA - 20/09/18 11:14

Nr.	G1 - POSIÇÃO CONTÁBIL	Valor
1	SALDO CONTÁBIL EM 31/12/2017	3.149,84
2	VALORES LANÇADOS PELO BANCO NÃO ESCRITURADOS:	1,00
3	(+) Entradas não Identificadas	0,00
4	(-) Taxas Bancárias	0,00
5	(+) Juros Ativos	0,00
6	(-) Juros Passivos	0,00
7	(-) Outros Débitos	1,00
8	SALDO CONCILIADO EM 31/12/2017	3.148,84

Nr.	G2 - POSIÇÃO BANCÁRIA	VALOR
9	SALDO DO EXTRATO BANCÁRIO EM 31/12/2017	3.148,84
10	VALORES ESCRITURADOS NÃO LANÇADOS PELO BANCO:	0,00
11	(-)Cheque não compensado	0,00
12	(-)Ordem Bancária não lançada	0,00
13	(+) Entradas não Lançadas	0,00
14	(-) Outras Saídas não Lançadas	0,00
15	SALDO CONCILIADO EM 31/12/2017	3.148,84

Nota Explicativa

XML nr.: 2800053

RIBAS DO RIO PARDO

PREFEITURA MUNICIPAL DE RIBAS DO RIO PARDO - Consolidado

Balanço Geral

Conciliação Bancária em 31 de Dezembro

Informações Adicionais: Nome do Banco : BANCO DO BRASIL - *** Informar conforme tabela : auxiliar Banco*** Código do Banco : 001 Código da Agência : 4816-X Número da Conta : 13.581-X - *** Informar conforme tabela : auxiliar Tipo de conta*** Tipo da Conta : 01

Ano de 2017

Lei nº 4320/64 Art. 85, TCE/MS, Resolução nº 54, de 14/12/2016. 20/09/2018

Nr.	G1 - POSIÇÃO CONTÁBIL	Valor
1	SALDO CONTÁBIL EM 31/12/2017	24.334,26
2	VALORES LANÇADOS PELO BANCO NÃO ESCRITURADOS:	0,00
3	(+) Entradas não Identificadas	0,00
4	(-) Taxas Bancárias	0,00
5	(+) Juros Ativos	0,00
6	(-) Juros Passivos	0,00
7	(-) Outros Débitos	0,00
8	SALDO CONCILIADO EM 31/12/2017	24.334,26

Nr.	G2 - POSIÇÃO BANCÁRIA	VALOR
9	SALDO DO EXTRATO BANCÁRIO EM 31/12/2017	24.334,26
10	VALORES ESCRITURADOS NÃO LANÇADOS PELO BANCO:	0,00
11	(-)Cheque não compensado	0,00
12	(-)Ordem Bancária não lançada	0,00
13	(+) Entradas não Lançadas	0,00
14	(-) Outras Saídas não Lançadas	0,00
15	SALDO CONCILIADO EM 31/12/2017	24.334,26

Nota Explicativa

XML nr.: 2800054

RIBAS DO RIO PARDO

PREFEITURA MUNICIPAL DE RIBAS DO RIO PARDO - Consolidado

Balanço Geral

Conciliação Bancária em 31 de Dezembro

Informações Adicionais: Nome do Banco : CAIXA ECONOMICA FEDERAL - OBN - *** Informar conforme tabela : auxiliar Banco*** Código do Banco : 104 Código da Agência : 2224-006 Número da Conta : 30-5 - *** Informar conforme tabela : auxiliar Tipo de conta*** Tipo da Conta : 03

Ano de 2017

Lei nº 4320/64 Art. 85, TCE/MS, Resolução nº 54, de 14/12/2016. 20/09/2018

Nr.	G1 - POSIÇÃO CONTÁBIL	Valor
1	SALDO CONTÁBIL EM 31/12/2017	29.597,89
2	VALORES LANÇADOS PELO BANCO NÃO ESCRITURADOS:	0,00
3	(+) Entradas não Identificadas	0,00
4	(-) Taxas Bancárias	0,00
5	(+) Juros Ativos	0,00
6	(-) Juros Passivos	0,00
7	(-) Outros Débitos	0,00
8	SALDO CONCILIADO EM 31/12/2017	29.597,89

Nr.	G2 - POSIÇÃO BANCÁRIA	VALOR
9	SALDO DO EXTRATO BANCÁRIO EM 31/12/2017	29.597,89
10	VALORES ESCRITURADOS NÃO LANÇADOS PELO BANCO:	0,00
11	(-)Cheque não compensado	0,00
12	(-)Ordem Bancária não lançada	0,00
13	(+) Entradas não Lançadas	0,00
14	(-) Outras Saídas não Lançadas	0,00
15	SALDO CONCILIADO EM 31/12/2017	29.597,89

Nota Explicativa

XML nr.: 2800055

RIBAS DO RIO PARDO

PREFEITURA MUNICIPAL DE RIBAS DO RIO PARDO - Consolidado

Balanço Geral

Conciliação Bancária em 31 de Dezembro

Este documento é copia do original assinado digitalmente por: GISELDA RAMOS MEIRA - 20/09/18 11:02 / PAULO CESAR LIMA SILVEIRA - 20/09/18 11:14

Informações Adicionais: Nome do Banco : CAIXA ECONOMICA FEDERAL - OBN - *** Informar conforme tabela : auxiliar Banco*** Código do Banco : 104 Código da Agência : 2224 Número da Conta : 006.00000050-0 - *** Informar conforme tabela : auxiliar Tipo de conta*** Tipo da Conta : 03

Ano de 2017

Lei nº 4320/64 Art. 85, TCE/MS, Resolução nº 54, de 14/12/2016. 20/09/2018

Nr.	G1 - POSIÇÃO CONTÁBIL	Valor	Nr.	G2 - POSIÇÃO BANCÁRIA	VALOR
1	SALDO CONTÁBIL EM 31/12/2017	17.899,44	9	SALDO DO EXTRATO BANCÁRIO EM 31/12/2017	17.899,44
2	VALORES LANÇADOS PELO BANCO NÃO ESCRITURADOS:	0,00	10	VALORES ESCRITURADOS NÃO LANÇADOS PELO BANCO:	0,00
3	(+) Entradas não Identificadas	0,00	11	(-)Cheque não compensado	0,00
4	(-) Taxas Bancárias	0,00	12	(-)Ordem Bancária não lançada	0,00
5	(+) Juros Ativos	0,00	13	(+) Entradas não Lançadas	0,00
6	(-) Juros Passivos	0,00	14	(-) Outras Saídas não Lançadas	0,00
7	(-) Outros Débitos	0,00	15	SALDO CONCILIADO EM 31/12/2017	17.899,44
8	SALDO CONCILIADO EM 31/12/2017	17.899,44			

Nota Explicativa

XML nr.: 2800056

RIBAS DO RIO PARDO

PREFEITURA MUNICIPAL DE RIBAS DO RIO PARDO - Consolidado

Balanço Geral

Conciliação Bancária em 31 de Dezembro

Informações Adicionais: Nome do Banco : Banco do Brasil - *** Informar conforme tabela : auxiliar Banco*** Código do Banco : 001 Código da Agência : 4816-x Número da Conta : 3.055-4 - *** Informar conforme tabela : auxiliar Tipo de conta*** Tipo da Conta : 03

Ano de 2017

Lei nº 4320/64 Art. 85, TCE/MS, Resolução nº 54, de 14/12/2016. 20/09/2018

Nr.	G1 - POSIÇÃO CONTÁBIL	Valor	Nr.	G2 - POSIÇÃO BANCÁRIA	VALOR
1	SALDO CONTÁBIL EM 31/12/2017	269.852,11	9	SALDO DO EXTRATO BANCÁRIO EM 31/12/2017	10,51
2	VALORES LANÇADOS PELO BANCO NÃO ESCRITURADOS:	269.841,60	10	VALORES ESCRITURADOS NÃO LANÇADOS PELO BANCO:	0,00
3	(+) Entradas não Identificadas	0,00	11	(-)Cheque não compensado	0,00
4	(-) Taxas Bancárias	0,00	12	(-)Ordem Bancária não lançada	0,00
5	(+) Juros Ativos	0,00	13	(+) Entradas não Lançadas	0,00
6	(-) Juros Passivos	0,00	14	(-) Outras Saídas não Lançadas	0,00
7	(-) Outros Débitos	269.841,60	15	SALDO CONCILIADO EM 31/12/2017	10,51
8	SALDO CONCILIADO EM 31/12/2017	10,51			

Nota Explicativa

XML nr.: 2800057

RIBAS DO RIO PARDO

PREFEITURA MUNICIPAL DE RIBAS DO RIO PARDO - Consolidado

Balanço Geral

Conciliação Bancária em 31 de Dezembro

Informações Adicionais: Nome do Banco : Banco do Brasil - *** Informar conforme tabela : auxiliar Banco*** Código do Banco : 001 Código da Agência : 2916-5 Número da Conta : 21.104-4 - *** Informar conforme tabela : auxiliar Tipo de conta*** Tipo da Conta : 03

Ano de 2017

Lei nº 4320/64 Art. 85, TCE/MS, Resolução nº 54, de 14/12/2016. 20/09/2018

Nr.	G1 - POSIÇÃO CONTÁBIL	Valor	Nr.	G2 - POSIÇÃO BANCÁRIA	VALOR
1	SALDO CONTÁBIL EM 31/12/2017	27.572,24	9	SALDO DO EXTRATO BANCÁRIO EM 31/12/2017	25.683,74
2	VALORES LANÇADOS PELO BANCO NÃO ESCRITURADOS:	1.888,50	10	VALORES ESCRITURADOS NÃO LANÇADOS PELO BANCO:	0,00
3	(+) Entradas não Identificadas	0,00	11	(-)Cheque não compensado	0,00
4	(-) Taxas Bancárias	0,00	12	(-)Ordem Bancária não lançada	0,00
5	(+) Juros Ativos	0,00	13	(+) Entradas não Lançadas	0,00
6	(-) Juros Passivos	0,00	14	(-) Outras Saídas não Lançadas	0,00
7	(-) Outros Débitos	1.888,50	15	SALDO CONCILIADO EM 31/12/2017	25.683,74
8	SALDO CONCILIADO EM 31/12/2017	25.683,74			

Nota Explicativa

XML nr.: 2800058

RIBAS DO RIO PARDO

Este documento é copia do original assinado digitalmente por: GISELDA RAMOS MEIRA - 20/09/18 11:02 / PAULO CESAR LIMA SILVEIRA - 20/09/18 11:14

PREFEITURA MUNICIPAL DE RIBAS DO RIO PARDO - Consolidado

Balanço Geral

Conciliação Bancária em 31 de Dezembro

Informações Adicionais: Nome do Banco : Banco do Brasil - *** Informar conforme tabela : auxiliar Banco*** Código do Banco : 001 Código da Agência : 4816-X Número da Conta : 7.703-8 - *** Informar conforme tabela : auxiliar Tipo de conta*** Tipo da Conta : 03

Ano de 2017

Lei nº 4320/64 Art. 85, TCE/MS, Resolução nº 54, de 14/12/2016. 20/09/2018

Nr.	G1 - POSIÇÃO CONTÁBIL	Valor	Nr.	G2 - POSIÇÃO BANCÁRIA	VALOR
1	SALDO CONTÁBIL EM 31/12/2017	21.371,06	9	SALDO DO EXTRATO BANCÁRIO EM 31/12/2017	21.371,06
2	VALORES LANÇADOS PELO BANCO NÃO ESCRITURADOS:	0,00	10	VALORES ESCRITURADOS NÃO LANÇADOS PELO BANCO:	0,00
3	(+) Entradas não Identificadas	0,00	11	(-)Cheque não compensado	0,00
4	(-) Taxas Bancárias	0,00	12	(-)Ordem Bancária não lançada	0,00
5	(+) Juros Ativos	0,00	13	(+) Entradas não Lançadas	0,00
6	(-) Juros Passivos	0,00	14	(-) Outras Saídas não Lançadas	0,00
7	(-) Outros Débitos	0,00	15	SALDO CONCILIADO EM 31/12/2017	21.371,06
8	SALDO CONCILIADO EM 31/12/2017	21.371,06			

Nota Explicativa

XML nr.: 2800059

RIBAS DO RIO PARDO

PREFEITURA MUNICIPAL DE RIBAS DO RIO PARDO - Consolidado

Balanço Geral

Conciliação Bancária em 31 de Dezembro

Informações Adicionais: Nome do Banco : Banco do Brasil - *** Informar conforme tabela : auxiliar Banco*** Código do Banco : 001 Código da Agência : 4816-X Número da Conta : 7.891-3 - *** Informar conforme tabela : auxiliar Tipo de conta*** Tipo da Conta : 03

Ano de 2017

Lei nº 4320/64 Art. 85, TCE/MS, Resolução nº 54, de 14/12/2016. 20/09/2018

Nr.	G1 - POSIÇÃO CONTÁBIL	Valor	Nr.	G2 - POSIÇÃO BANCÁRIA	VALOR
1	SALDO CONTÁBIL EM 31/12/2017	2.374,67	9	SALDO DO EXTRATO BANCÁRIO EM 31/12/2017	2.374,67
2	VALORES LANÇADOS PELO BANCO NÃO ESCRITURADOS:	0,00	10	VALORES ESCRITURADOS NÃO LANÇADOS PELO BANCO:	0,00
3	(+) Entradas não Identificadas	0,00	11	(-)Cheque não compensado	0,00
4	(-) Taxas Bancárias	0,00	12	(-)Ordem Bancária não lançada	0,00
5	(+) Juros Ativos	0,00	13	(+) Entradas não Lançadas	0,00
6	(-) Juros Passivos	0,00	14	(-) Outras Saídas não Lançadas	0,00
7	(-) Outros Débitos	0,00	15	SALDO CONCILIADO EM 31/12/2017	2.374,67
8	SALDO CONCILIADO EM 31/12/2017	2.374,67			

Nota Explicativa

XML nr.: 2800060

RIBAS DO RIO PARDO

PREFEITURA MUNICIPAL DE RIBAS DO RIO PARDO - Consolidado

Balanço Geral

Conciliação Bancária em 31 de Dezembro

Informações Adicionais: Nome do Banco : CAIXA ECONOMICA FEDERAL - OBN - *** Informar conforme tabela : auxiliar Banco*** Código do Banco : 104 Código da Agência : 2224 Número da Conta : 647.038-9 - *** Informar conforme tabela : auxiliar Tipo de conta*** Tipo da Conta : 03

Ano de 2017

Lei nº 4320/64 Art. 85, TCE/MS, Resolução nº 54, de 14/12/2016. 20/09/2018

Nr.	G1 - POSIÇÃO CONTÁBIL	Valor	Nr.	G2 - POSIÇÃO BANCÁRIA	VALOR
1	SALDO CONTÁBIL EM 31/12/2017	0,00	9	SALDO DO EXTRATO BANCÁRIO EM 31/12/2017	0,00
2	VALORES LANÇADOS PELO BANCO NÃO ESCRITURADOS:	0,00	10	VALORES ESCRITURADOS NÃO LANÇADOS PELO BANCO:	0,00
3	(+) Entradas não Identificadas	0,00	11	(-)Cheque não compensado	0,00
4	(-) Taxas Bancárias	0,00	12	(-)Ordem Bancária não lançada	0,00
5	(+) Juros Ativos	0,00	13	(+) Entradas não Lançadas	0,00
6	(-) Juros Passivos	0,00	14	(-) Outras Saídas não Lançadas	0,00
7	(-) Outros Débitos	0,00	15	SALDO CONCILIADO EM 31/12/2017	0,00
8	SALDO CONCILIADO EM 31/12/2017	0,00			

Nota Explicativa

Este documento é copia do original assinado digitalmente por: GISELDA RAMOS MEIRA - 20/09/18 11:02 / PAULO CESAR LIMA SILVEIRA - 20/09/18 11:14

XML nr.: 2800061

RIBAS DO RIO PARDO

PREFEITURA MUNICIPAL DE RIBAS DO RIO PARDO - Consolidado

Balanço Geral

Conciliação Bancária em 31 de Dezembro

Informações Adicionais: Nome do Banco : Banco do Brasil - *** Informar conforme tabela : auxiliar Banco*** Código do Banco : 001 Código da Agência : 4816-X Número da Conta : 8.948-6 - *** Informar conforme tabela : auxiliar Tipo de conta*** Tipo da Conta : 03

Ano de 2017

Lei nº 4320/64 Art. 85, TCE/MS, Resolução nº 54, de 14/12/2016. 20/09/2018

Nr.	G1 - POSIÇÃO CONTÁBIL	Valor	Nr.	G2 - POSIÇÃO BANCÁRIA	VALOR
1	SALDO CONTÁBIL EM 31/12/2017	941,90	9	SALDO DO EXTRATO BANCÁRIO EM 31/12/2017	941,90
2	VALORES LANÇADOS PELO BANCO NÃO ESCRITURADOS:	0,00	10	VALORES ESCRITURADOS NÃO LANÇADOS PELO BANCO:	0,00
3	(+) Entradas não Identificadas	0,00	11	(-)Cheque não compensado	0,00
4	(-) Taxas Bancárias	0,00	12	(-)Ordem Bancária não lançada	0,00
5	(+) Juros Ativos	0,00	13	(+) Entradas não Lançadas	0,00
6	(-) Juros Passivos	0,00	14	(-) Outras Saídas não Lançadas	0,00
7	(-) Outros Débitos	0,00	15	SALDO CONCILIADO EM 31/12/2017	941,90
8	SALDO CONCILIADO EM 31/12/2017	941,90			

Nota Explicativa

XML nr.: 2800062

RIBAS DO RIO PARDO

PREFEITURA MUNICIPAL DE RIBAS DO RIO PARDO - Consolidado

Balanço Geral

Conciliação Bancária em 31 de Dezembro

Informações Adicionais: Nome do Banco : Banco do Brasil - *** Informar conforme tabela : auxiliar Banco*** Código do Banco : 001 Código da Agência : 4816-X Número da Conta : 9.793-4 - *** Informar conforme tabela : auxiliar Tipo de conta*** Tipo da Conta : 03

Ano de 2017

Lei nº 4320/64 Art. 85, TCE/MS, Resolução nº 54, de 14/12/2016. 20/09/2018

Nr.	G1 - POSIÇÃO CONTÁBIL	Valor	Nr.	G2 - POSIÇÃO BANCÁRIA	VALOR
1	SALDO CONTÁBIL EM 31/12/2017	389,45	9	SALDO DO EXTRATO BANCÁRIO EM 31/12/2017	389,45
2	VALORES LANÇADOS PELO BANCO NÃO ESCRITURADOS:	0,00	10	VALORES ESCRITURADOS NÃO LANÇADOS PELO BANCO:	0,00
3	(+) Entradas não Identificadas	0,00	11	(-)Cheque não compensado	0,00
4	(-) Taxas Bancárias	0,00	12	(-)Ordem Bancária não lançada	0,00
5	(+) Juros Ativos	0,00	13	(+) Entradas não Lançadas	0,00
6	(-) Juros Passivos	0,00	14	(-) Outras Saídas não Lançadas	0,00
7	(-) Outros Débitos	0,00	15	SALDO CONCILIADO EM 31/12/2017	389,45
8	SALDO CONCILIADO EM 31/12/2017	389,45			

Nota Explicativa

XML nr.: 2800063

RIBAS DO RIO PARDO

PREFEITURA MUNICIPAL DE RIBAS DO RIO PARDO - Consolidado

Balanço Geral

Conciliação Bancária em 31 de Dezembro

Informações Adicionais: Nome do Banco : Banco do Brasil - *** Informar conforme tabela : auxiliar Banco*** Código do Banco : 001 Código da Agência : 4816-X Número da Conta : 9.974-0 - *** Informar conforme tabela : auxiliar Tipo de conta*** Tipo da Conta : 03

Ano de 2017

Lei nº 4320/64 Art. 85, TCE/MS, Resolução nº 54, de 14/12/2016. 20/09/2018

Nr.	G1 - POSIÇÃO CONTÁBIL	Valor	Nr.	G2 - POSIÇÃO BANCÁRIA	VALOR
1	SALDO CONTÁBIL EM 31/12/2017	16,00	9	SALDO DO EXTRATO BANCÁRIO EM 31/12/2017	16,00
2	VALORES LANÇADOS PELO BANCO NÃO ESCRITURADOS:	0,00	10	VALORES ESCRITURADOS NÃO LANÇADOS PELO BANCO:	0,00
3	(+) Entradas não Identificadas	0,00	11	(-)Cheque não compensado	0,00
4	(-) Taxas Bancárias	0,00	12	(-)Ordem Bancária não lançada	0,00
5	(+) Juros Ativos	0,00	13	(+) Entradas não Lançadas	0,00
6	(-) Juros Passivos	0,00	14	(-) Outras Saídas não Lançadas	0,00

Este documento é copia do original assinado digitalmente por: GISELDA RAMOS MEIRA - 20/09/18 11:02 / PAULO CESAR LIMA SILVEIRA - 20/09/18 11:14

7	(-) Outros Débitos	0,00	15	SALDO CONCILIADO EM 31/12/2017	16,00
8	SALDO CONCILIADO EM 31/12/2017	16,00			

Nota Explicativa

XML nr.: 2800064

RIBAS DO RIO PARDO

PREFEITURA MUNICIPAL DE RIBAS DO RIO PARDO - Consolidado

Balanço Geral

Conciliação Bancária em 31 de Dezembro

Informações Adicionais: Nome do Banco : Banco do Brasil - *** Informar conforme tabela : auxiliar Banco*** Código do Banco : 001 Código da Agência : 4816-X Número da Conta : 9.789-6 - *** Informar conforme tabela : auxiliar Tipo de conta*** Tipo da Conta : 03

Ano de 2017

Lei nº 4320/64 Art. 85, TCE/MS, Resolução nº 54, de 14/12/2016. 20/09/2018

Nr.	G1 - POSIÇÃO CONTÁBIL	Valor	Nr.	G2 - POSIÇÃO BANCÁRIA	VALOR
1	SALDO CONTÁBIL EM 31/12/2017	16.503,33	9	SALDO DO EXTRATO BANCÁRIO EM 31/12/2017	16.503,33
2	VALORES LANÇADOS PELO BANCO NÃO ESCRITURADOS:	0,00	10	VALORES ESCRITURADOS NÃO LANÇADOS PELO BANCO:	0,00
3	(+) Entradas não Identificadas	0,00	11	(-)Cheque não compensado	0,00
4	(-) Taxas Bancárias	0,00	12	(-)Ordem Bancária não lançada	0,00
5	(+) Juros Ativos	0,00	13	(+) Entradas não Lançadas	0,00
6	(-) Juros Passivos	0,00	14	(-) Outras Saídas não Lançadas	0,00
7	(-) Outros Débitos	0,00	15	SALDO CONCILIADO EM 31/12/2017	16.503,33
8	SALDO CONCILIADO EM 31/12/2017	16.503,33			

Nota Explicativa

XML nr.: 2800065

RIBAS DO RIO PARDO

PREFEITURA MUNICIPAL DE RIBAS DO RIO PARDO - Consolidado

Balanço Geral

Conciliação Bancária em 31 de Dezembro

Informações Adicionais: Nome do Banco : Caixa Economica Federal - *** Informar conforme tabela : auxiliar Banco*** Código do Banco : 104 Código da Agência : 2224 Número da Conta : 647.048-6 - *** Informar conforme tabela : auxiliar Tipo de conta*** Tipo da Conta : 03

Ano de 2017

Lei nº 4320/64 Art. 85, TCE/MS, Resolução nº 54, de 14/12/2016. 20/09/2018

Nr.	G1 - POSIÇÃO CONTÁBIL	Valor	Nr.	G2 - POSIÇÃO BANCÁRIA	VALOR
1	SALDO CONTÁBIL EM 31/12/2017	102.471,45	9	SALDO DO EXTRATO BANCÁRIO EM 31/12/2017	102.471,45
2	VALORES LANÇADOS PELO BANCO NÃO ESCRITURADOS:	0,00	10	VALORES ESCRITURADOS NÃO LANÇADOS PELO BANCO:	0,00
3	(+) Entradas não Identificadas	0,00	11	(-)Cheque não compensado	0,00
4	(-) Taxas Bancárias	0,00	12	(-)Ordem Bancária não lançada	0,00
5	(+) Juros Ativos	0,00	13	(+) Entradas não Lançadas	0,00
6	(-) Juros Passivos	0,00	14	(-) Outras Saídas não Lançadas	0,00
7	(-) Outros Débitos	0,00	15	SALDO CONCILIADO EM 31/12/2017	102.471,45
8	SALDO CONCILIADO EM 31/12/2017	102.471,45			

Nota Explicativa

XML nr.: 2800066

RIBAS DO RIO PARDO

PREFEITURA MUNICIPAL DE RIBAS DO RIO PARDO - Consolidado

Balanço Geral

Conciliação Bancária em 31 de Dezembro

Informações Adicionais: Nome do Banco : Caixa Economica Federal - *** Informar conforme tabela : auxiliar Banco*** Código do Banco : 104 Código da Agência : 2224 Número da Conta : 647.050-8 - *** Informar conforme tabela : auxiliar Tipo de conta*** Tipo da Conta : 03

Ano de 2017

Lei nº 4320/64 Art. 85, TCE/MS, Resolução nº 54, de 14/12/2016. 20/09/2018

Nr.	G1 - POSIÇÃO CONTÁBIL	Valor	Nr.	G2 - POSIÇÃO BANCÁRIA	VALOR
1	SALDO CONTÁBIL EM 31/12/2017	110.150,02	9	SALDO DO EXTRATO BANCÁRIO EM 31/12/2017	110.150,02
2	VALORES LANÇADOS PELO BANCO NÃO ESCRITURADOS:	0,00	10	VALORES ESCRITURADOS NÃO LANÇADOS PELO BANCO:	0,00
3	(+) Entradas não Identificadas	0,00	11	(-)Cheque não compensado	0,00

Este documento é copia do original assinado digitalmente por: GISELDA RAMOS MEIRA - 20/09/18 11:02 / PAULO CESAR LIMA SILVEIRA - 20/09/18 11:14

4	(-) Taxas Bancárias	0,00	12	(-)Ordem Bancária não lançada	0,00
5	(+) Juros Ativos	0,00	13	(+) Entradas não Lançadas	0,00
6	(-) Juros Passivos	0,00	14	(-) Outras Saídas não Lançadas	0,00
7	(-) Outros Débitos	0,00	15	SALDO CONCILIADO EM 31/12/2017	110.150,02
8	SALDO CONCILIADO EM 31/12/2017	110.150,02			

Nota Explicativa

XML nr.: 2800067

RIBAS DO RIO PARDO

PREFEITURA MUNICIPAL DE RIBAS DO RIO PARDO - Consolidado

Balanço Geral

Conciliação Bancária em 31 de Dezembro

Informações Adicionais: Nome do Banco : Caixa Economica Federal - *** Informar conforme tabela : auxiliar Banco*** Código do Banco : 104 Código da Agência : 2224 Número da Conta : 647.047-8 - *** Informar conforme tabela : auxiliar Tipo de conta*** Tipo da Conta : 03

Ano de 2017

Lei nº 4320/64 Art. 85, TCE/MS, Resolução nº 54, de 14/12/2016. 20/09/2018

Nr.	G1 - POSIÇÃO CONTÁBIL	Valor	Nr.	G2 - POSIÇÃO BANCÁRIA	VALOR
1	SALDO CONTÁBIL EM 31/12/2017	107.325,51	9	SALDO DO EXTRATO BANCÁRIO EM 31/12/2017	107.325,51
2	VALORES LANÇADOS PELO BANCO NÃO ESCRITURADOS:	0,00	10	VALORES ESCRITURADOS NÃO LANÇADOS PELO BANCO:	0,00
3	(+) Entradas não Identificadas	0,00	11	(-)Cheque não compensado	0,00
4	(-) Taxas Bancárias	0,00	12	(-)Ordem Bancária não lançada	0,00
5	(+) Juros Ativos	0,00	13	(+) Entradas não Lançadas	0,00
6	(-) Juros Passivos	0,00	14	(-) Outras Saídas não Lançadas	0,00
7	(-) Outros Débitos	0,00	15	SALDO CONCILIADO EM 31/12/2017	107.325,51
8	SALDO CONCILIADO EM 31/12/2017	107.325,51			

Nota Explicativa

XML nr.: 2800068

RIBAS DO RIO PARDO

PREFEITURA MUNICIPAL DE RIBAS DO RIO PARDO - Consolidado

Balanço Geral

Conciliação Bancária em 31 de Dezembro

Informações Adicionais: Nome do Banco : Banco do Brasil - *** Informar conforme tabela : auxiliar Banco*** Código do Banco : 001 Código da Agência : 4816-X Número da Conta : 10.776-X - *** Informar conforme tabela : auxiliar Tipo de conta*** Tipo da Conta : 03

Ano de 2017

Lei nº 4320/64 Art. 85, TCE/MS, Resolução nº 54, de 14/12/2016. 20/09/2018

Nr.	G1 - POSIÇÃO CONTÁBIL	Valor	Nr.	G2 - POSIÇÃO BANCÁRIA	VALOR
1	SALDO CONTÁBIL EM 31/12/2017	16.039,85	9	SALDO DO EXTRATO BANCÁRIO EM 31/12/2017	16.039,85
2	VALORES LANÇADOS PELO BANCO NÃO ESCRITURADOS:	0,00	10	VALORES ESCRITURADOS NÃO LANÇADOS PELO BANCO:	0,00
3	(+) Entradas não Identificadas	0,00	11	(-)Cheque não compensado	0,00
4	(-) Taxas Bancárias	0,00	12	(-)Ordem Bancária não lançada	0,00
5	(+) Juros Ativos	0,00	13	(+) Entradas não Lançadas	0,00
6	(-) Juros Passivos	0,00	14	(-) Outras Saídas não Lançadas	0,00
7	(-) Outros Débitos	0,00	15	SALDO CONCILIADO EM 31/12/2017	16.039,85
8	SALDO CONCILIADO EM 31/12/2017	16.039,85			

Nota Explicativa

XML nr.: 2800069

RIBAS DO RIO PARDO

PREFEITURA MUNICIPAL DE RIBAS DO RIO PARDO - Consolidado

Balanço Geral

Conciliação Bancária em 31 de Dezembro

Informações Adicionais: Nome do Banco : Banco do Brasil - *** Informar conforme tabela : auxiliar Banco*** Código do Banco : 001 Código da Agência : 4816-X Número da Conta : 10.571-6 - *** Informar conforme tabela : auxiliar Tipo de conta*** Tipo da Conta : 03

Ano de 2017

Lei nº 4320/64 Art. 85, TCE/MS, Resolução nº 54, de 14/12/2016. 20/09/2018

Nr.	G1 - POSIÇÃO CONTÁBIL	Valor	Nr.	G2 - POSIÇÃO BANCÁRIA	VALOR

Este documento é copia do original assinado digitalmente por: GISELDA RAMOS MEIRA - 20/09/18 11:02 / PAULO CESAR LIMA SILVEIRA - 20/09/18 11:14

1	SALDO CONTÁBIL EM 31/12/2017	0,00	9	SALDO DO EXTRATO BANCÁRIO EM 31/12/2017	0,00
2	VALORES LANÇADOS PELO BANCO NÃO ESCRITURADOS:	0,00	10	VALORES ESCRITURADOS NÃO LANÇADOS PELO BANCO:	0,00
3	(+) Entradas não Identificadas	0,00	11	(-)Cheque não compensado	0,00
4	(-) Taxas Bancárias	0,00	12	(-)Ordem Bancária não lançada	0,00
5	(+) Juros Ativos	0,00	13	(+) Entradas não Lançadas	0,00
6	(-) Juros Passivos	0,00	14	(-) Outras Saídas não Lançadas	0,00
7	(-) Outros Débitos	0,00	15	SALDO CONCILIADO EM 31/12/2017	0,00
8	SALDO CONCILIADO EM 31/12/2017	0,00			

Nota Explicativa

XML nr.: 2800070

RIBAS DO RIO PARDO

PREFEITURA MUNICIPAL DE RIBAS DO RIO PARDO - Consolidado

Balanço Geral

Conciliação Bancária em 31 de Dezembro

Informações Adicionais: Nome do Banco : Banco do Brasil - *** Informar conforme tabela : auxiliar Banco*** Código do Banco : 001 Código da Agência : 4816-X Número da Conta : 9803-5 - *** Informar conforme tabela : auxiliar Tipo de conta*** Tipo da Conta : 03

Ano de 2017

Lei nº 4320/64 Art. 85, TCE/MS, Resolução nº 54, de 14/12/2016. 20/09/2018

Nr.	G1 - POSIÇÃO CONTÁBIL	Valor	Nr.	G2 - POSIÇÃO BANCÁRIA	VALOR
1	SALDO CONTÁBIL EM 31/12/2017	6.388,63	9	SALDO DO EXTRATO BANCÁRIO EM 31/12/2017	6.388,63
2	VALORES LANÇADOS PELO BANCO NÃO ESCRITURADOS:	0,00	10	VALORES ESCRITURADOS NÃO LANÇADOS PELO BANCO:	0,00
3	(+) Entradas não Identificadas	0,00	11	(-)Cheque não compensado	0,00
4	(-) Taxas Bancárias	0,00	12	(-)Ordem Bancária não lançada	0,00
5	(+) Juros Ativos	0,00	13	(+) Entradas não Lançadas	0,00
6	(-) Juros Passivos	0,00	14	(-) Outras Saídas não Lançadas	0,00
7	(-) Outros Débitos	0,00	15	SALDO CONCILIADO EM 31/12/2017	6.388,63
8	SALDO CONCILIADO EM 31/12/2017	6.388,63			

Nota Explicativa

XML nr.: 2800071

RIBAS DO RIO PARDO

PREFEITURA MUNICIPAL DE RIBAS DO RIO PARDO - Consolidado

Balanço Geral

Conciliação Bancária em 31 de Dezembro

Informações Adicionais: Nome do Banco : Banco do Brasil - *** Informar conforme tabela : auxiliar Banco*** Código do Banco : 001 Código da Agência : 4816-X Número da Conta : 8.592-8 - *** Informar conforme tabela : auxiliar Tipo de conta*** Tipo da Conta : 03

Ano de 2017

Lei nº 4320/64 Art. 85, TCE/MS, Resolução nº 54, de 14/12/2016. 20/09/2018

Nr.	G1 - POSIÇÃO CONTÁBIL	Valor	Nr.	G2 - POSIÇÃO BANCÁRIA	VALOR
1	SALDO CONTÁBIL EM 31/12/2017	0,00	9	SALDO DO EXTRATO BANCÁRIO EM 31/12/2017	0,00
2	VALORES LANÇADOS PELO BANCO NÃO ESCRITURADOS:	0,00	10	VALORES ESCRITURADOS NÃO LANÇADOS PELO BANCO:	0,00
3	(+) Entradas não Identificadas	0,00	11	(-)Cheque não compensado	0,00
4	(-) Taxas Bancárias	0,00	12	(-)Ordem Bancária não lançada	0,00
5	(+) Juros Ativos	0,00	13	(+) Entradas não Lançadas	0,00
6	(-) Juros Passivos	0,00	14	(-) Outras Saídas não Lançadas	0,00
7	(-) Outros Débitos	0,00	15	SALDO CONCILIADO EM 31/12/2017	0,00
8	SALDO CONCILIADO EM 31/12/2017	0,00			

Nota Explicativa

XML nr.: 2800072

RIBAS DO RIO PARDO

PREFEITURA MUNICIPAL DE RIBAS DO RIO PARDO - Consolidado

Balanço Geral

Conciliação Bancária em 31 de Dezembro

Informações Adicionais: Nome do Banco : Caixa Economica Federal - *** Informar conforme tabela : auxiliar Banco*** Código do Banco : 104 Código da Agência : 2224 Número da Conta : 647.053-2 - *** Informar conforme tabela : auxiliar Tipo de conta*** Tipo da Conta : 03

Ano de 2017

Este documento é copia do original assinado digitalmente por: GISELDA RAMOS MEIRA - 20/09/18 11:02 / PAULO CESAR LIMA SILVEIRA - 20/09/18 11:14

Nr.	G1 - POSIÇÃO CONTÁBIL	Valor
1	SALDO CONTÁBIL EM 31/12/2017	0,00
2	VALORES LANÇADOS PELO BANCO NÃO ESCRITURADOS:	0,00
3	(+) Entradas não Identificadas	0,00
4	(-) Taxas Bancárias	0,00
5	(+) Juros Ativos	0,00
6	(-) Juros Passivos	0,00
7	(-) Outros Débitos	0,00
8	SALDO CONCILIADO EM 31/12/2017	0,00

Nr.	G2 - POSIÇÃO BANCÁRIA	VALOR
9	SALDO DO EXTRATO BANCÁRIO EM 31/12/2017	0,00
10	VALORES ESCRITURADOS NÃO LANÇADOS PELO BANCO:	0,00
11	(-)Cheque não compensado	0,00
12	(-)Ordem Bancária não lançada	0,00
13	(+) Entradas não Lançadas	0,00
14	(-) Outras Saídas não Lançadas	0,00
15	SALDO CONCILIADO EM 31/12/2017	0,00

Nota Explicativa

XML nr.: 2800073

RIBAS DO RIO PARDO

PREFEITURA MUNICIPAL DE RIBAS DO RIO PARDO - Consolidado

Balanço Geral

Conciliação Bancária em 31 de Dezembro

Informações Adicionais: Nome do Banco : Banco do Brasil - *** Informar conforme tabela : auxiliar Banco*** Código do Banco : 001 Código da Agência : 4816-X Número da Conta : 10288-1 - *** Informar conforme tabela : auxiliar Tipo de conta*** Tipo da Conta : 03

Ano de 2017

Lei nº 4320/64 Art. 85, TCE/MS, Resolução nº 54, de 14/12/2016. 20/09/2018

Nr.	G1 - POSIÇÃO CONTÁBIL	Valor
1	SALDO CONTÁBIL EM 31/12/2017	0,00
2	VALORES LANÇADOS PELO BANCO NÃO ESCRITURADOS:	0,00
3	(+) Entradas não Identificadas	0,00
4	(-) Taxas Bancárias	0,00
5	(+) Juros Ativos	0,00
6	(-) Juros Passivos	0,00
7	(-) Outros Débitos	0,00
8	SALDO CONCILIADO EM 31/12/2017	0,00

Nr.	G2 - POSIÇÃO BANCÁRIA	VALOR
9	SALDO DO EXTRATO BANCÁRIO EM 31/12/2017	0,00
10	VALORES ESCRITURADOS NÃO LANÇADOS PELO BANCO:	0,00
11	(-)Cheque não compensado	0,00
12	(-)Ordem Bancária não lançada	0,00
13	(+) Entradas não Lançadas	0,00
14	(-) Outras Saídas não Lançadas	0,00
15	SALDO CONCILIADO EM 31/12/2017	0,00

Nota Explicativa

XML nr.: 2800074

RIBAS DO RIO PARDO

PREFEITURA MUNICIPAL DE RIBAS DO RIO PARDO - Consolidado

Balanço Geral

Conciliação Bancária em 31 de Dezembro

Informações Adicionais: Nome do Banco : Caixa Economica Federal - *** Informar conforme tabela : auxiliar Banco*** Código do Banco : 104 Código da Agência : 2224 Número da Conta : 006.647052-4 - *** Informar conforme tabela : auxiliar Tipo de conta*** Tipo da Conta : 03

Ano de 2017

Lei nº 4320/64 Art. 85, TCE/MS, Resolução nº 54, de 14/12/2016. 20/09/2018

Nr.	G1 - POSIÇÃO CONTÁBIL	Valor
1	SALDO CONTÁBIL EM 31/12/2017	86.346,75
2	VALORES LANÇADOS PELO BANCO NÃO ESCRITURADOS:	0,00
3	(+) Entradas não Identificadas	0,00
4	(-) Taxas Bancárias	0,00
5	(+) Juros Ativos	0,00
6	(-) Juros Passivos	0,00
7	(-) Outros Débitos	0,00
8	SALDO CONCILIADO EM 31/12/2017	86.346,75

Nr.	G2 - POSIÇÃO BANCÁRIA	VALOR
9	SALDO DO EXTRATO BANCÁRIO EM 31/12/2017	86.346,75
10	VALORES ESCRITURADOS NÃO LANÇADOS PELO BANCO:	0,00
11	(-)Cheque não compensado	0,00
12	(-)Ordem Bancária não lançada	0,00
13	(+) Entradas não Lançadas	0,00
14	(-) Outras Saídas não Lançadas	0,00
15	SALDO CONCILIADO EM 31/12/2017	86.346,75

Nota Explicativa

XML nr.: 2800075

RIBAS DO RIO PARDO

PREFEITURA MUNICIPAL DE RIBAS DO RIO PARDO - Consolidado

Balanço Geral

Conciliação Bancária em 31 de Dezembro

Este documento é copia do original assinado digitalmente por: GISELDA RAMOS MEIRA - 20/09/18 11:02 / PAULO CESAR LIMA SILVEIRA - 20/09/18 11:14

Informações Adicionais: Nome do Banco : Banco do Brasil - *** Informar conforme tabela : auxiliar Banco*** Código do Banco : 001 Código da Agência : 4816-X Número da Conta : 11.385-9 - *** Informar conforme tabela : auxiliar Tipo de conta*** Tipo da Conta : 03

Ano de 2017

Lei nº 4320/64 Art. 85, TCE/MS, Resolução nº 54, de 14/12/2016. 20/09/2018

Nr.	G1 - POSIÇÃO CONTÁBIL	Valor	Nr.	G2 - POSIÇÃO BANCÁRIA	VALOR
1	SALDO CONTÁBIL EM 31/12/2017	0,00	9	SALDO DO EXTRATO BANCÁRIO EM 31/12/2017	0,00
2	VALORES LANÇADOS PELO BANCO NÃO ESCRITURADOS:	0,00	10	VALORES ESCRITURADOS NÃO LANÇADOS PELO BANCO:	0,00
3	(+) Entradas não Identificadas	0,00	11	(-)Cheque não compensado	0,00
4	(-) Taxas Bancárias	0,00	12	(-)Ordem Bancária não lançada	0,00
5	(+) Juros Ativos	0,00	13	(+) Entradas não Lançadas	0,00
6	(-) Juros Passivos	0,00	14	(-) Outras Saídas não Lançadas	0,00
7	(-) Outros Débitos	0,00	15	SALDO CONCILIADO EM 31/12/2017	0,00
8	SALDO CONCILIADO EM 31/12/2017	0,00			

Nota Explicativa

XML nr.: 2800076

RIBAS DO RIO PARDO

PREFEITURA MUNICIPAL DE RIBAS DO RIO PARDO - Consolidado

Balanço Geral

Conciliação Bancária em 31 de Dezembro

Informações Adicionais: Nome do Banco : Banco do Brasil - *** Informar conforme tabela : auxiliar Banco*** Código do Banco : 001 Código da Agência : 4816-X Número da Conta : 11.149-X - *** Informar conforme tabela : auxiliar Tipo de conta*** Tipo da Conta : 03

Ano de 2017

Lei nº 4320/64 Art. 85, TCE/MS, Resolução nº 54, de 14/12/2016. 20/09/2018

Nr.	G1 - POSIÇÃO CONTÁBIL	Valor	Nr.	G2 - POSIÇÃO BANCÁRIA	VALOR
1	SALDO CONTÁBIL EM 31/12/2017	0,00	9	SALDO DO EXTRATO BANCÁRIO EM 31/12/2017	0,00
2	VALORES LANÇADOS PELO BANCO NÃO ESCRITURADOS:	0,00	10	VALORES ESCRITURADOS NÃO LANÇADOS PELO BANCO:	0,00
3	(+) Entradas não Identificadas	0,00	11	(-)Cheque não compensado	0,00
4	(-) Taxas Bancárias	0,00	12	(-)Ordem Bancária não lançada	0,00
5	(+) Juros Ativos	0,00	13	(+) Entradas não Lançadas	0,00
6	(-) Juros Passivos	0,00	14	(-) Outras Saídas não Lançadas	0,00
7	(-) Outros Débitos	0,00	15	SALDO CONCILIADO EM 31/12/2017	0,00
8	SALDO CONCILIADO EM 31/12/2017	0,00			

Nota Explicativa

XML nr.: 2800077

RIBAS DO RIO PARDO

PREFEITURA MUNICIPAL DE RIBAS DO RIO PARDO - Consolidado

Balanço Geral

Conciliação Bancária em 31 de Dezembro

Informações Adicionais: Nome do Banco : Banco do Brasil - *** Informar conforme tabela : auxiliar Banco*** Código do Banco : 001 Código da Agência : 4816-X Número da Conta : 11.116-3 - *** Informar conforme tabela : auxiliar Tipo de conta*** Tipo da Conta : 03

Ano de 2017

Lei nº 4320/64 Art. 85, TCE/MS, Resolução nº 54, de 14/12/2016. 20/09/2018

Nr.	G1 - POSIÇÃO CONTÁBIL	Valor	Nr.	G2 - POSIÇÃO BANCÁRIA	VALOR
1	SALDO CONTÁBIL EM 31/12/2017	0,00	9	SALDO DO EXTRATO BANCÁRIO EM 31/12/2017	0,00
2	VALORES LANÇADOS PELO BANCO NÃO ESCRITURADOS:	0,00	10	VALORES ESCRITURADOS NÃO LANÇADOS PELO BANCO:	0,00
3	(+) Entradas não Identificadas	0,00	11	(-)Cheque não compensado	0,00
4	(-) Taxas Bancárias	0,00	12	(-)Ordem Bancária não lançada	0,00
5	(+) Juros Ativos	0,00	13	(+) Entradas não Lançadas	0,00
6	(-) Juros Passivos	0,00	14	(-) Outras Saídas não Lançadas	0,00
7	(-) Outros Débitos	0,00	15	SALDO CONCILIADO EM 31/12/2017	0,00
8	SALDO CONCILIADO EM 31/12/2017	0,00			

Nota Explicativa

XML nr.: 2800078

RIBAS DO RIO PARDO

Este documento é copia do original assinado digitalmente por: GISELDA RAMOS MEIRA - 20/09/18 11:02 / PAULO CESAR LIMA SILVEIRA - 20/09/18 11:14

PREFEITURA MUNICIPAL DE RIBAS DO RIO PARDO - Consolidado

Balanço Geral

Conciliação Bancária em 31 de Dezembro

Informações Adicionais: Nome do Banco : Banco do Brasil - *** Informar conforme tabela : auxiliar Banco*** Código do Banco : 001 Código da Agência : 4816-X Número da Conta : 10.896-0 - *** Informar conforme tabela : auxiliar Tipo de conta*** Tipo da Conta : 03

Ano de 2017

Lei nº 4320/64 Art. 85, TCE/MS, Resolução nº 54, de 14/12/2016. 20/09/2018

Nr.	G1 - POSIÇÃO CONTÁBIL	Valor	Nr.	G2 - POSIÇÃO BANCÁRIA	VALOR
1	SALDO CONTÁBIL EM 31/12/2017	151.789,32	9	SALDO DO EXTRATO BANCÁRIO EM 31/12/2017	151.789,32
2	VALORES LANÇADOS PELO BANCO NÃO ESCRITURADOS:	0,00	10	VALORES ESCRITURADOS NÃO LANÇADOS PELO BANCO:	0,00
3	(+) Entradas não Identificadas	0,00	11	(-)Cheque não compensado	0,00
4	(-) Taxas Bancárias	0,00	12	(-)Ordem Bancária não lançada	0,00
5	(+) Juros Ativos	0,00	13	(+) Entradas não Lançadas	0,00
6	(-) Juros Passivos	0,00	14	(-) Outras Saídas não Lançadas	0,00
7	(-) Outros Débitos	0,00	15	SALDO CONCILIADO EM 31/12/2017	151.789,32
8	SALDO CONCILIADO EM 31/12/2017	151.789,32			

Nota Explicativa

XML nr.: 2800079

RIBAS DO RIO PARDO

PREFEITURA MUNICIPAL DE RIBAS DO RIO PARDO - Consolidado

Balanço Geral

Conciliação Bancária em 31 de Dezembro

Informações Adicionais: Nome do Banco : Banco do Brasil - *** Informar conforme tabela : auxiliar Banco*** Código do Banco : 001 Código da Agência : 4816-X Número da Conta : 12.440-0 - *** Informar conforme tabela : auxiliar Tipo de conta*** Tipo da Conta : 03

Ano de 2017

Lei nº 4320/64 Art. 85, TCE/MS, Resolução nº 54, de 14/12/2016. 20/09/2018

Nr.	G1 - POSIÇÃO CONTÁBIL	Valor	Nr.	G2 - POSIÇÃO BANCÁRIA	VALOR
1	SALDO CONTÁBIL EM 31/12/2017	322,04	9	SALDO DO EXTRATO BANCÁRIO EM 31/12/2017	322,04
2	VALORES LANÇADOS PELO BANCO NÃO ESCRITURADOS:	0,00	10	VALORES ESCRITURADOS NÃO LANÇADOS PELO BANCO:	0,00
3	(+) Entradas não Identificadas	0,00	11	(-)Cheque não compensado	0,00
4	(-) Taxas Bancárias	0,00	12	(-)Ordem Bancária não lançada	0,00
5	(+) Juros Ativos	0,00	13	(+) Entradas não Lançadas	0,00
6	(-) Juros Passivos	0,00	14	(-) Outras Saídas não Lançadas	0,00
7	(-) Outros Débitos	0,00	15	SALDO CONCILIADO EM 31/12/2017	322,04
8	SALDO CONCILIADO EM 31/12/2017	322,04			

Nota Explicativa

XML nr.: 2800080

RIBAS DO RIO PARDO

PREFEITURA MUNICIPAL DE RIBAS DO RIO PARDO - Consolidado

Balanço Geral

Conciliação Bancária em 31 de Dezembro

Informações Adicionais: Nome do Banco : Banco do Brasil - *** Informar conforme tabela : auxiliar Banco*** Código do Banco : 001 Código da Agência : 4816-X Número da Conta : 12.481-8 - *** Informar conforme tabela : auxiliar Tipo de conta*** Tipo da Conta : 03

Ano de 2017

Lei nº 4320/64 Art. 85, TCE/MS, Resolução nº 54, de 14/12/2016. 20/09/2018

Nr.	G1 - POSIÇÃO CONTÁBIL	Valor	Nr.	G2 - POSIÇÃO BANCÁRIA	VALOR
1	SALDO CONTÁBIL EM 31/12/2017	1.120,82	9	SALDO DO EXTRATO BANCÁRIO EM 31/12/2017	1.120,82
2	VALORES LANÇADOS PELO BANCO NÃO ESCRITURADOS:	0,00	10	VALORES ESCRITURADOS NÃO LANÇADOS PELO BANCO:	0,00
3	(+) Entradas não Identificadas	0,00	11	(-)Cheque não compensado	0,00
4	(-) Taxas Bancárias	0,00	12	(-)Ordem Bancária não lançada	0,00
5	(+) Juros Ativos	0,00	13	(+) Entradas não Lançadas	0,00
6	(-) Juros Passivos	0,00	14	(-) Outras Saídas não Lançadas	0,00
7	(-) Outros Débitos	0,00	15	SALDO CONCILIADO EM 31/12/2017	1.120,82
8	SALDO CONCILIADO EM 31/12/2017	1.120,82			

Nota Explicativa

Este documento é copia do original assinado digitalmente por: GISELDA RAMOS MEIRA - 20/09/18 11:02 / PAULO CESAR LIMA SILVEIRA - 20/09/18 11:14

XML nr.: 2800081

RIBAS DO RIO PARDO

PREFEITURA MUNICIPAL DE RIBAS DO RIO PARDO - Consolidado

Balanço Geral

Conciliação Bancária em 31 de Dezembro

Informações Adicionais: Nome do Banco : Banco do Brasil - *** Informar conforme tabela : auxiliar Banco*** Código do Banco : 001 Código da Agência : 4816-X Número da Conta : 11.260-7 - *** Informar conforme tabela : auxiliar Tipo de conta*** Tipo da Conta : 03

Ano de 2017

Lei nº 4320/64 Art. 85, TCE/MS, Resolução nº 54, de 14/12/2016. 20/09/2018

Nr.	G1 - POSIÇÃO CONTÁBIL	Valor
1	SALDO CONTÁBIL EM 31/12/2017	15,49
2	VALORES LANÇADOS PELO BANCO NÃO ESCRITURADOS:	0,00
3	(+) Entradas não Identificadas	0,00
4	(-) Taxas Bancárias	0,00
5	(+) Juros Ativos	0,00
6	(-) Juros Passivos	0,00
7	(-) Outros Débitos	0,00
8	SALDO CONCILIADO EM 31/12/2017	15,49

Nr.	G2 - POSIÇÃO BANCÁRIA	VALOR
9	SALDO DO EXTRATO BANCÁRIO EM 31/12/2017	15,49
10	VALORES ESCRITURADOS NÃO LANÇADOS PELO BANCO:	0,00
11	(-)Cheque não compensado	0,00
12	(-)Ordem Bancária não lançada	0,00
13	(+) Entradas não Lançadas	0,00
14	(-) Outras Saídas não Lançadas	0,00
15	SALDO CONCILIADO EM 31/12/2017	15,49

Nota Explicativa

XML nr.: 2800082

RIBAS DO RIO PARDO

PREFEITURA MUNICIPAL DE RIBAS DO RIO PARDO - Consolidado

Balanço Geral

Conciliação Bancária em 31 de Dezembro

Informações Adicionais: Nome do Banco : Banco do Brasil - *** Informar conforme tabela : auxiliar Banco*** Código do Banco : 001 Código da Agência : 4816-X Número da Conta : 11.207-0 - *** Informar conforme tabela : auxiliar Tipo de conta*** Tipo da Conta : 03

Ano de 2017

Lei nº 4320/64 Art. 85, TCE/MS, Resolução nº 54, de 14/12/2016. 20/09/2018

Nr.	G1 - POSIÇÃO CONTÁBIL	Valor
1	SALDO CONTÁBIL EM 31/12/2017	0,00
2	VALORES LANÇADOS PELO BANCO NÃO ESCRITURADOS:	0,00
3	(+) Entradas não Identificadas	0,00
4	(-) Taxas Bancárias	0,00
5	(+) Juros Ativos	0,00
6	(-) Juros Passivos	0,00
7	(-) Outros Débitos	0,00
8	SALDO CONCILIADO EM 31/12/2017	0,00

Nr.	G2 - POSIÇÃO BANCÁRIA	VALOR
9	SALDO DO EXTRATO BANCÁRIO EM 31/12/2017	0,00
10	VALORES ESCRITURADOS NÃO LANÇADOS PELO BANCO:	0,00
11	(-)Cheque não compensado	0,00
12	(-)Ordem Bancária não lançada	0,00
13	(+) Entradas não Lançadas	0,00
14	(-) Outras Saídas não Lançadas	0,00
15	SALDO CONCILIADO EM 31/12/2017	0,00

Nota Explicativa

XML nr.: 2800083

RIBAS DO RIO PARDO

PREFEITURA MUNICIPAL DE RIBAS DO RIO PARDO - Consolidado

Balanço Geral

Conciliação Bancária em 31 de Dezembro

Informações Adicionais: Nome do Banco : Banco do Brasil - *** Informar conforme tabela : auxiliar Banco*** Código do Banco : 001 Código da Agência : 4816-X Número da Conta : 11.230-5 - *** Informar conforme tabela : auxiliar Tipo de conta*** Tipo da Conta : 03

Ano de 2017

Lei nº 4320/64 Art. 85, TCE/MS, Resolução nº 54, de 14/12/2016. 20/09/2018

Nr.	G1 - POSIÇÃO CONTÁBIL	Valor
1	SALDO CONTÁBIL EM 31/12/2017	0,00
2	VALORES LANÇADOS PELO BANCO NÃO ESCRITURADOS:	0,00
3	(+) Entradas não Identificadas	0,00
4	(-) Taxas Bancárias	0,00
5	(+) Juros Ativos	0,00
6	(-) Juros Passivos	0,00

Nr.	G2 - POSIÇÃO BANCÁRIA	VALOR
9	SALDO DO EXTRATO BANCÁRIO EM 31/12/2017	0,00
10	VALORES ESCRITURADOS NÃO LANÇADOS PELO BANCO:	0,00
11	(-)Cheque não compensado	0,00
12	(-)Ordem Bancária não lançada	0,00
13	(+) Entradas não Lançadas	0,00
14	(-) Outras Saídas não Lançadas	0,00

Este documento é copia do original assinado digitalmente por: GISELDA RAMOS MEIRA - 20/09/18 11:02 / PAULO CESAR LIMA SILVEIRA - 20/09/18 11:14

7	(-) Outros Débitos	0,00	15	SALDO CONCILIADO EM 31/12/2017	0,00
8	SALDO CONCILIADO EM 31/12/2017	0,00			

Nota Explicativa

XML nr.: 2800084

RIBAS DO RIO PARDO

PREFEITURA MUNICIPAL DE RIBAS DO RIO PARDO - Consolidado

Balanço Geral

Conciliação Bancária em 31 de Dezembro

Informações Adicionais: Nome do Banco : Banco do Brasil - *** Informar conforme tabela : auxiliar Banco*** Código do Banco : 001 Código da Agência : 4816-X Número da Conta : 37.604-3 - *** Informar conforme tabela : auxiliar Tipo de conta*** Tipo da Conta : 03

Ano de 2017

Lei nº 4320/64 Art. 85, TCE/MS, Resolução nº 54, de 14/12/2016. 20/09/2018

Nr.	G1 - POSIÇÃO CONTÁBIL	Valor	Nr.	G2 - POSIÇÃO BANCÁRIA	VALOR
1	SALDO CONTÁBIL EM 31/12/2017	32.139,13	9	SALDO DO EXTRATO BANCÁRIO EM 31/12/2017	32.139,13
2	VALORES LANÇADOS PELO BANCO NÃO ESCRITURADOS:	0,00	10	VALORES ESCRITURADOS NÃO LANÇADOS PELO BANCO:	0,00
3	(+) Entradas não Identificadas	0,00	11	(-)Cheque não compensado	0,00
4	(-) Taxas Bancárias	0,00	12	(-)Ordem Bancária não lançada	0,00
5	(+) Juros Ativos	0,00	13	(+) Entradas não Lançadas	0,00
6	(-) Juros Passivos	0,00	14	(-) Outras Saídas não Lançadas	0,00
7	(-) Outros Débitos	0,00	15	SALDO CONCILIADO EM 31/12/2017	32.139,13
8	SALDO CONCILIADO EM 31/12/2017	32.139,13			

Nota Explicativa

XML nr.: 2800085

RIBAS DO RIO PARDO

PREFEITURA MUNICIPAL DE RIBAS DO RIO PARDO - Consolidado

Balanço Geral

Conciliação Bancária em 31 de Dezembro

Informações Adicionais: Nome do Banco : Banco do Brasil - *** Informar conforme tabela : auxiliar Banco*** Código do Banco : 001 Código da Agência : 4816-X Número da Conta : 37.608-6 - *** Informar conforme tabela : auxiliar Tipo de conta*** Tipo da Conta : 03

Ano de 2017

Lei nº 4320/64 Art. 85, TCE/MS, Resolução nº 54, de 14/12/2016. 20/09/2018

Nr.	G1 - POSIÇÃO CONTÁBIL	Valor	Nr.	G2 - POSIÇÃO BANCÁRIA	VALOR
1	SALDO CONTÁBIL EM 31/12/2017	330,56	9	SALDO DO EXTRATO BANCÁRIO EM 31/12/2017	330,56
2	VALORES LANÇADOS PELO BANCO NÃO ESCRITURADOS:	0,00	10	VALORES ESCRITURADOS NÃO LANÇADOS PELO BANCO:	0,00
3	(+) Entradas não Identificadas	0,00	11	(-)Cheque não compensado	0,00
4	(-) Taxas Bancárias	0,00	12	(-)Ordem Bancária não lançada	0,00
5	(+) Juros Ativos	0,00	13	(+) Entradas não Lançadas	0,00
6	(-) Juros Passivos	0,00	14	(-) Outras Saídas não Lançadas	0,00
7	(-) Outros Débitos	0,00	15	SALDO CONCILIADO EM 31/12/2017	330,56
8	SALDO CONCILIADO EM 31/12/2017	330,56			

Nota Explicativa

XML nr.: 2800086

RIBAS DO RIO PARDO

PREFEITURA MUNICIPAL DE RIBAS DO RIO PARDO - Consolidado

Balanço Geral

Conciliação Bancária em 31 de Dezembro

Informações Adicionais: Nome do Banco : Banco do Brasil - *** Informar conforme tabela : auxiliar Banco*** Código do Banco : 001 Código da Agência : 4816-X Número da Conta : 37.612-4 - *** Informar conforme tabela : auxiliar Tipo de conta*** Tipo da Conta : 03

Ano de 2017

Lei nº 4320/64 Art. 85, TCE/MS, Resolução nº 54, de 14/12/2016. 20/09/2018

Nr.	G1 - POSIÇÃO CONTÁBIL	Valor	Nr.	G2 - POSIÇÃO BANCÁRIA	VALOR
1	SALDO CONTÁBIL EM 31/12/2017	278,23	9	SALDO DO EXTRATO BANCÁRIO EM 31/12/2017	278,23
2	VALORES LANÇADOS PELO BANCO NÃO ESCRITURADOS:	0,00	10	VALORES ESCRITURADOS NÃO LANÇADOS PELO BANCO:	0,00
3	(+) Entradas não Identificadas	0,00	11	(-)Cheque não compensado	0,00

Este documento é copia do original assinado digitalmente por: GISELDA RAMOS MEIRA - 20/09/18 11:02 / PAULO CESAR LIMA SILVEIRA - 20/09/18 11:14

4	(-) Taxas Bancárias	0,00	12	(-)Ordem Bancária não lançada	0,00
5	(+) Juros Ativos	0,00	13	(+) Entradas não Lançadas	0,00
6	(-) Juros Passivos	0,00	14	(-) Outras Saídas não Lançadas	0,00
7	(-) Outros Débitos	0,00	15	SALDO CONCILIADO EM 31/12/2017	278,23
8	SALDO CONCILIADO EM 31/12/2017	278,23			

Nota Explicativa

XML nr.: 2800087

RIBAS DO RIO PARDO

PREFEITURA MUNICIPAL DE RIBAS DO RIO PARDO - Consolidado

Balanço Geral

Conciliação Bancária em 31 de Dezembro

Informações Adicionais: Nome do Banco : Banco do Brasil - *** Informar conforme tabela : auxiliar Banco*** Código do Banco : 001 Código da Agência : 4816-X Número da Conta : 37.616-7 - *** Informar conforme tabela : auxiliar Tipo de conta*** Tipo da Conta : 03

Ano de 2017

Lei nº 4320/64 Art. 85, TCE/MS, Resolução nº 54, de 14/12/2016. 20/09/2018

Nr.	G1 - POSIÇÃO CONTÁBIL	Valor	Nr.	G2 - POSIÇÃO BANCÁRIA	VALOR
1	SALDO CONTÁBIL EM 31/12/2017	908,59	9	SALDO DO EXTRATO BANCÁRIO EM 31/12/2017	908,59
2	VALORES LANÇADOS PELO BANCO NÃO ESCRITURADOS:	0,00	10	VALORES ESCRITURADOS NÃO LANÇADOS PELO BANCO:	0,00
3	(+) Entradas não Identificadas	0,00	11	(-)Cheque não compensado	0,00
4	(-) Taxas Bancárias	0,00	12	(-)Ordem Bancária não lançada	0,00
5	(+) Juros Ativos	0,00	13	(+) Entradas não Lançadas	0,00
6	(-) Juros Passivos	0,00	14	(-) Outras Saídas não Lançadas	0,00
7	(-) Outros Débitos	0,00	15	SALDO CONCILIADO EM 31/12/2017	908,59
8	SALDO CONCILIADO EM 31/12/2017	908,59			

Nota Explicativa

XML nr.: 2800088

RIBAS DO RIO PARDO

PREFEITURA MUNICIPAL DE RIBAS DO RIO PARDO - Consolidado

Balanço Geral

Conciliação Bancária em 31 de Dezembro

Informações Adicionais: Nome do Banco : Banco do Brasil - *** Informar conforme tabela : auxiliar Banco*** Código do Banco : 001 Código da Agência : 4816-X Número da Conta : 37.617-5 - *** Informar conforme tabela : auxiliar Tipo de conta*** Tipo da Conta : 03

Ano de 2017

Lei nº 4320/64 Art. 85, TCE/MS, Resolução nº 54, de 14/12/2016. 20/09/2018

Nr.	G1 - POSIÇÃO CONTÁBIL	Valor	Nr.	G2 - POSIÇÃO BANCÁRIA	VALOR
1	SALDO CONTÁBIL EM 31/12/2017	763,43	9	SALDO DO EXTRATO BANCÁRIO EM 31/12/2017	763,43
2	VALORES LANÇADOS PELO BANCO NÃO ESCRITURADOS:	0,00	10	VALORES ESCRITURADOS NÃO LANÇADOS PELO BANCO:	0,00
3	(+) Entradas não Identificadas	0,00	11	(-)Cheque não compensado	0,00
4	(-) Taxas Bancárias	0,00	12	(-)Ordem Bancária não lançada	0,00
5	(+) Juros Ativos	0,00	13	(+) Entradas não Lançadas	0,00
6	(-) Juros Passivos	0,00	14	(-) Outras Saídas não Lançadas	0,00
7	(-) Outros Débitos	0,00	15	SALDO CONCILIADO EM 31/12/2017	763,43
8	SALDO CONCILIADO EM 31/12/2017	763,43			

Nota Explicativa

XML nr.: 2800089

RIBAS DO RIO PARDO

PREFEITURA MUNICIPAL DE RIBAS DO RIO PARDO - Consolidado

Balanço Geral

Conciliação Bancária em 31 de Dezembro

Informações Adicionais: Nome do Banco : Banco do Brasil - *** Informar conforme tabela : auxiliar Banco*** Código do Banco : 001 Código da Agência : 4816-X Número da Conta : 37.619-1 - *** Informar conforme tabela : auxiliar Tipo de conta*** Tipo da Conta : 03

Ano de 2017

Lei nº 4320/64 Art. 85, TCE/MS, Resolução nº 54, de 14/12/2016. 20/09/2018

Nr.	G1 - POSIÇÃO CONTÁBIL	Valor	Nr.	G2 - POSIÇÃO BANCÁRIA	VALOR

Este documento é copia do original assinado digitalmente por: GISELDA RAMOS MEIRA - 20/09/18 11:02 / PAULO CESAR LIMA SILVEIRA - 20/09/18 11:14

1	SALDO CONTÁBIL EM 31/12/2017	75,47	9	SALDO DO EXTRATO BANCÁRIO EM 31/12/2017	75,47
2	VALORES LANÇADOS PELO BANCO NÃO ESCRITURADOS:	0,00	10	VALORES ESCRITURADOS NÃO LANÇADOS PELO BANCO:	0,00
3	(+) Entradas não Identificadas	0,00	11	(-)Cheque não compensado	0,00
4	(-) Taxas Bancárias	0,00	12	(-)Ordem Bancária não lançada	0,00
5	(+) Juros Ativos	0,00	13	(+) Entradas não Lançadas	0,00
6	(-) Juros Passivos	0,00	14	(-) Outras Saídas não Lançadas	0,00
7	(-) Outros Débitos	0,00	15	SALDO CONCILIADO EM 31/12/2017	75,47
8	SALDO CONCILIADO EM 31/12/2017	75,47			

Nota Explicativa

XML nr.: 2800090

RIBAS DO RIO PARDO

PREFEITURA MUNICIPAL DE RIBAS DO RIO PARDO - Consolidado

Balanço Geral

Conciliação Bancária em 31 de Dezembro

Informações Adicionais: Nome do Banco : Caixa Economica Federal - *** Informar conforme tabela : auxiliar Banco*** Código do Banco : 104 Código da Agência : 2224 Número da Conta : 647.054-0 - *** Informar conforme tabela : auxiliar Tipo de conta*** Tipo da Conta : 03

Ano de 2017

Lei nº 4320/64 Art. 85, TCE/MS, Resolução nº 54, de 14/12/2016. 20/09/2018

Nr.	G1 - POSIÇÃO CONTÁBIL	Valor	Nr.	G2 - POSIÇÃO BANCÁRIA	VALOR
1	SALDO CONTÁBIL EM 31/12/2017	38.517,59	9	SALDO DO EXTRATO BANCÁRIO EM 31/12/2017	38.517,59
2	VALORES LANÇADOS PELO BANCO NÃO ESCRITURADOS:	0,00	10	VALORES ESCRITURADOS NÃO LANÇADOS PELO BANCO:	0,00
3	(+) Entradas não Identificadas	0,00	11	(-)Cheque não compensado	0,00
4	(-) Taxas Bancárias	0,00	12	(-)Ordem Bancária não lançada	0,00
5	(+) Juros Ativos	0,00	13	(+) Entradas não Lançadas	0,00
6	(-) Juros Passivos	0,00	14	(-) Outras Saídas não Lançadas	0,00
7	(-) Outros Débitos	0,00	15	SALDO CONCILIADO EM 31/12/2017	38.517,59
8	SALDO CONCILIADO EM 31/12/2017	38.517,59			

Nota Explicativa

XML nr.: 2800091

RIBAS DO RIO PARDO

PREFEITURA MUNICIPAL DE RIBAS DO RIO PARDO - Consolidado

Balanço Geral

Conciliação Bancária em 31 de Dezembro

Informações Adicionais: Nome do Banco : Banco do Brasil - *** Informar conforme tabela : auxiliar Banco*** Código do Banco : 001 Código da Agência : 4816-X Número da Conta : 10.959-2 - *** Informar conforme tabela : auxiliar Tipo de conta*** Tipo da Conta : 03

Ano de 2017

Lei nº 4320/64 Art. 85, TCE/MS, Resolução nº 54, de 14/12/2016. 20/09/2018

Nr.	G1 - POSIÇÃO CONTÁBIL	Valor	Nr.	G2 - POSIÇÃO BANCÁRIA	VALOR
1	SALDO CONTÁBIL EM 31/12/2017	50.595,54	9	SALDO DO EXTRATO BANCÁRIO EM 31/12/2017	50.595,54
2	VALORES LANÇADOS PELO BANCO NÃO ESCRITURADOS:	0,00	10	VALORES ESCRITURADOS NÃO LANÇADOS PELO BANCO:	0,00
3	(+) Entradas não Identificadas	0,00	11	(-)Cheque não compensado	0,00
4	(-) Taxas Bancárias	0,00	12	(-)Ordem Bancária não lançada	0,00
5	(+) Juros Ativos	0,00	13	(+) Entradas não Lançadas	0,00
6	(-) Juros Passivos	0,00	14	(-) Outras Saídas não Lançadas	0,00
7	(-) Outros Débitos	0,00	15	SALDO CONCILIADO EM 31/12/2017	50.595,54
8	SALDO CONCILIADO EM 31/12/2017	50.595,54			

Nota Explicativa

XML nr.: 2800092

RIBAS DO RIO PARDO

PREFEITURA MUNICIPAL DE RIBAS DO RIO PARDO - Consolidado

Balanço Geral

Conciliação Bancária em 31 de Dezembro

Informações Adicionais: Nome do Banco : Banco do Brasil - *** Informar conforme tabela : auxiliar Banco*** Código do Banco : 001 Código da Agência : 4816-X Número da Conta : 11896-6 - *** Informar conforme tabela : auxiliar Tipo de conta*** Tipo da Conta : 03

Ano de 2017

Este documento é copia do original assinado digitalmente por: GISELDA RAMOS MEIRA - 20/09/18 11:02 / PAULO CESAR LIMA SILVEIRA - 20/09/18 11:14

Lei nº 4320/64 Art. 85, TCE/MS, Resolução nº 54, de 14/12/2016. 20/09/2018

Nr.	G1 - POSIÇÃO CONTÁBIL	Valor
1	SALDO CONTÁBIL EM 31/12/2017	41.373,68
2	VALORES LANÇADOS PELO BANCO NÃO ESCRITURADOS:	0,00
3	(+) Entradas não Identificadas	0,00
4	(-) Taxas Bancárias	0,00
5	(+) Juros Ativos	0,00
6	(-) Juros Passivos	0,00
7	(-) Outros Débitos	0,00
8	SALDO CONCILIADO EM 31/12/2017	41.373,68

Nr.	G2 - POSIÇÃO BANCÁRIA	VALOR
9	SALDO DO EXTRATO BANCÁRIO EM 31/12/2017	41.373,68
10	VALORES ESCRITURADOS NÃO LANÇADOS PELO BANCO:	0,00
11	(-)Cheque não compensado	0,00
12	(-)Ordem Bancária não lançada	0,00
13	(+) Entradas não Lançadas	0,00
14	(-) Outras Saídas não Lançadas	0,00
15	SALDO CONCILIADO EM 31/12/2017	41.373,68

Nota Explicativa

XML nr.: 2800093

RIBAS DO RIO PARDO

PREFEITURA MUNICIPAL DE RIBAS DO RIO PARDO - Consolidado

Balanço Geral

Conciliação Bancária em 31 de Dezembro

Informações Adicionais: Nome do Banco : Banco do Brasil - *** Informar conforme tabela : auxiliar Banco*** Código do Banco : 001 Código da Agência : 4816-X Número da Conta : 11897-4 - *** Informar conforme tabela : auxiliar Tipo de conta*** Tipo da Conta : 03

Ano de 2017

Lei nº 4320/64 Art. 85, TCE/MS, Resolução nº 54, de 14/12/2016. 20/09/2018

Nr.	G1 - POSIÇÃO CONTÁBIL	Valor
1	SALDO CONTÁBIL EM 31/12/2017	54.747,91
2	VALORES LANÇADOS PELO BANCO NÃO ESCRITURADOS:	0,00
3	(+) Entradas não Identificadas	0,00
4	(-) Taxas Bancárias	0,00
5	(+) Juros Ativos	0,00
6	(-) Juros Passivos	0,00
7	(-) Outros Débitos	0,00
8	SALDO CONCILIADO EM 31/12/2017	54.747,91

Nr.	G2 - POSIÇÃO BANCÁRIA	VALOR
9	SALDO DO EXTRATO BANCÁRIO EM 31/12/2017	54.747,91
10	VALORES ESCRITURADOS NÃO LANÇADOS PELO BANCO:	0,00
11	(-)Cheque não compensado	0,00
12	(-)Ordem Bancária não lançada	0,00
13	(+) Entradas não Lançadas	0,00
14	(-) Outras Saídas não Lançadas	0,00
15	SALDO CONCILIADO EM 31/12/2017	54.747,91

Nota Explicativa

XML nr.: 2800094

RIBAS DO RIO PARDO

PREFEITURA MUNICIPAL DE RIBAS DO RIO PARDO - Consolidado

Balanço Geral

Conciliação Bancária em 31 de Dezembro

Informações Adicionais: Nome do Banco : Banco do Brasil - *** Informar conforme tabela : auxiliar Banco*** Código do Banco : 001 Código da Agência : 4816-X Número da Conta : 11898-2 - *** Informar conforme tabela : auxiliar Tipo de conta*** Tipo da Conta : 03

Ano de 2017

Lei nº 4320/64 Art. 85, TCE/MS, Resolução nº 54, de 14/12/2016. 20/09/2018

Nr.	G1 - POSIÇÃO CONTÁBIL	Valor
1	SALDO CONTÁBIL EM 31/12/2017	28.086,17
2	VALORES LANÇADOS PELO BANCO NÃO ESCRITURADOS:	0,00
3	(+) Entradas não Identificadas	0,00
4	(-) Taxas Bancárias	0,00
5	(+) Juros Ativos	0,00
6	(-) Juros Passivos	0,00
7	(-) Outros Débitos	0,00
8	SALDO CONCILIADO EM 31/12/2017	28.086,17

Nr.	G2 - POSIÇÃO BANCÁRIA	VALOR
9	SALDO DO EXTRATO BANCÁRIO EM 31/12/2017	28.086,17
10	VALORES ESCRITURADOS NÃO LANÇADOS PELO BANCO:	0,00
11	(-)Cheque não compensado	0,00
12	(-)Ordem Bancária não lançada	0,00
13	(+) Entradas não Lançadas	0,00
14	(-) Outras Saídas não Lançadas	0,00
15	SALDO CONCILIADO EM 31/12/2017	28.086,17

Nota Explicativa

XML nr.: 2800095

RIBAS DO RIO PARDO

PREFEITURA MUNICIPAL DE RIBAS DO RIO PARDO - Consolidado

Balanço Geral

Conciliação Bancária em 31 de Dezembro

Este documento é copia do original assinado digitalmente por: GISELDA RAMOS MEIRA - 20/09/18 11:02 / PAULO CESAR LIMA SILVEIRA - 20/09/18 11:14

Informações Adicionais: Nome do Banco : Banco do Brasil - *** Informar conforme tabela : auxiliar Banco*** Código do Banco : 001 Código da Agência : 4816-X Número da Conta : 11899-0 - *** Informar conforme tabela : auxiliar Tipo de conta*** Tipo da Conta : 03

Ano de 2017

Lei nº 4320/64 Art. 85, TCE/MS, Resolução nº 54, de 14/12/2016. 20/09/2018

Nr.	G1 - POSIÇÃO CONTÁBIL	Valor	Nr.	G2 - POSIÇÃO BANCÁRIA	VALOR
1	SALDO CONTÁBIL EM 31/12/2017	61.118,82	9	SALDO DO EXTRATO BANCÁRIO EM 31/12/2017	61.118,82
2	VALORES LANÇADOS PELO BANCO NÃO ESCRITURADOS:	0,00	10	VALORES ESCRITURADOS NÃO LANÇADOS PELO BANCO:	0,00
3	(+) Entradas não Identificadas	0,00	11	(-)Cheque não compensado	0,00
4	(-) Taxas Bancárias	0,00	12	(-)Ordem Bancária não lançada	0,00
5	(+) Juros Ativos	0,00	13	(+) Entradas não Lançadas	0,00
6	(-) Juros Passivos	0,00	14	(-) Outras Saídas não Lançadas	0,00
7	(-) Outros Débitos	0,00	15	SALDO CONCILIADO EM 31/12/2017	61.118,82
8	SALDO CONCILIADO EM 31/12/2017	61.118,82			

Nota Explicativa

XML nr.: 2800096

RIBAS DO RIO PARDO

PREFEITURA MUNICIPAL DE RIBAS DO RIO PARDO - Consolidado

Balanço Geral

Conciliação Bancária em 31 de Dezembro

Informações Adicionais: Nome do Banco : Banco do Brasil - *** Informar conforme tabela : auxiliar Banco*** Código do Banco : 001 Código da Agência : 4816-X Número da Conta : 11900-8 - *** Informar conforme tabela : auxiliar Tipo de conta*** Tipo da Conta : 03

Ano de 2017

Lei nº 4320/64 Art. 85, TCE/MS, Resolução nº 54, de 14/12/2016. 20/09/2018

Nr.	G1 - POSIÇÃO CONTÁBIL	Valor	Nr.	G2 - POSIÇÃO BANCÁRIA	VALOR
1	SALDO CONTÁBIL EM 31/12/2017	56.137,64	9	SALDO DO EXTRATO BANCÁRIO EM 31/12/2017	56.520,59
2	VALORES LANÇADOS PELO BANCO NÃO ESCRITURADOS:	241,32	10	VALORES ESCRITURADOS NÃO LANÇADOS PELO BANCO:	- 624,27
3	(+) Entradas não Identificadas	0,00	11	(-)Cheque não compensado	0,00
4	(-) Taxas Bancárias	0,00	12	(-)Ordem Bancária não lançada	0,00
5	(+) Juros Ativos	0,00	13	(+) Entradas não Lançadas	0,00
6	(-) Juros Passivos	0,00	14	(-) Outras Saídas não Lançadas	624,27
7	(-) Outros Débitos	241,32	15	SALDO CONCILIADO EM 31/12/2017	55.896,32
8	SALDO CONCILIADO EM 31/12/2017	55.896,32			

Nota Explicativa

XML nr.: 2800097

RIBAS DO RIO PARDO

PREFEITURA MUNICIPAL DE RIBAS DO RIO PARDO - Consolidado

Balanço Geral

Conciliação Bancária em 31 de Dezembro

Informações Adicionais: Nome do Banco : Banco do Brasil - *** Informar conforme tabela : auxiliar Banco*** Código do Banco : 001 Código da Agência : 4816-X Número da Conta : 11901-6 - *** Informar conforme tabela : auxiliar Tipo de conta*** Tipo da Conta : 03

Ano de 2017

Lei nº 4320/64 Art. 85, TCE/MS, Resolução nº 54, de 14/12/2016. 20/09/2018

Nr.	G1 - POSIÇÃO CONTÁBIL	Valor	Nr.	G2 - POSIÇÃO BANCÁRIA	VALOR
1	SALDO CONTÁBIL EM 31/12/2017	76.103,75	9	SALDO DO EXTRATO BANCÁRIO EM 31/12/2017	76.103,75
2	VALORES LANÇADOS PELO BANCO NÃO ESCRITURADOS:	0,00	10	VALORES ESCRITURADOS NÃO LANÇADOS PELO BANCO:	0,00
3	(+) Entradas não Identificadas	0,00	11	(-)Cheque não compensado	0,00
4	(-) Taxas Bancárias	0,00	12	(-)Ordem Bancária não lançada	0,00
5	(+) Juros Ativos	0,00	13	(+) Entradas não Lançadas	0,00
6	(-) Juros Passivos	0,00	14	(-) Outras Saídas não Lançadas	0,00
7	(-) Outros Débitos	0,00	15	SALDO CONCILIADO EM 31/12/2017	76.103,75
8	SALDO CONCILIADO EM 31/12/2017	76.103,75			

Nota Explicativa

XML nr.: 2800098

RIBAS DO RIO PARDO

Este documento é copia do original assinado digitalmente por: GISELDA RAMOS MEIRA - 20/09/18 11:02 / PAULO CESAR LIMA SILVEIRA - 20/09/18 11:14

PREFEITURA MUNICIPAL DE RIBAS DO RIO PARDO - Consolidado

Balanço Geral

Conciliação Bancária em 31 de Dezembro

Informações Adicionais: Nome do Banco : Banco do Brasil - *** Informar conforme tabela : auxiliar Banco*** Código do Banco : 001 Código da Agência : 4816-X Número da Conta : 9.975-9 - *** Informar conforme tabela : auxiliar Tipo de conta*** Tipo da Conta : 03

Ano de 2017

Lei nº 4320/64 Art. 85, TCE/MS, Resolução nº 54, de 14/12/2016. 20/09/2018

Nr.	G1 - POSIÇÃO CONTÁBIL	Valor	Nr.	G2 - POSIÇÃO BANCÁRIA	VALOR
1	SALDO CONTÁBIL EM 31/12/2017	13.493,54	9	SALDO DO EXTRATO BANCÁRIO EM 31/12/2017	13.493,54
2	VALORES LANÇADOS PELO BANCO NÃO ESCRITURADOS:	0,00	10	VALORES ESCRITURADOS NÃO LANÇADOS PELO BANCO:	0,00
3	(+) Entradas não Identificadas	0,00	11	(-)Cheque não compensado	0,00
4	(-) Taxas Bancárias	0,00	12	(-)Ordem Bancária não lançada	0,00
5	(+) Juros Ativos	0,00	13	(+) Entradas não Lançadas	0,00
6	(-) Juros Passivos	0,00	14	(-) Outras Saídas não Lançadas	0,00
7	(-) Outros Débitos	0,00	15	SALDO CONCILIADO EM 31/12/2017	13.493,54
8	SALDO CONCILIADO EM 31/12/2017	13.493,54			

Nota Explicativa

XML nr.: 2800099

RIBAS DO RIO PARDO

PREFEITURA MUNICIPAL DE RIBAS DO RIO PARDO - Consolidado

Balanço Geral

Conciliação Bancária em 31 de Dezembro

Informações Adicionais: Nome do Banco : Caixa Economica Federal - *** Informar conforme tabela : auxiliar Banco*** Código do Banco : 104 Código da Agência : 2224 Número da Conta : 647.057-5 - *** Informar conforme tabela : auxiliar Tipo de conta*** Tipo da Conta : 03

Ano de 2017

Lei nº 4320/64 Art. 85, TCE/MS, Resolução nº 54, de 14/12/2016. 20/09/2018

Nr.	G1 - POSIÇÃO CONTÁBIL	Valor	Nr.	G2 - POSIÇÃO BANCÁRIA	VALOR
1	SALDO CONTÁBIL EM 31/12/2017	245.293,37	9	SALDO DO EXTRATO BANCÁRIO EM 31/12/2017	245.293,37
2	VALORES LANÇADOS PELO BANCO NÃO ESCRITURADOS:	0,00	10	VALORES ESCRITURADOS NÃO LANÇADOS PELO BANCO:	0,00
3	(+) Entradas não Identificadas	0,00	11	(-)Cheque não compensado	0,00
4	(-) Taxas Bancárias	0,00	12	(-)Ordem Bancária não lançada	0,00
5	(+) Juros Ativos	0,00	13	(+) Entradas não Lançadas	0,00
6	(-) Juros Passivos	0,00	14	(-) Outras Saídas não Lançadas	0,00
7	(-) Outros Débitos	0,00	15	SALDO CONCILIADO EM 31/12/2017	245.293,37
8	SALDO CONCILIADO EM 31/12/2017	245.293,37			

Nota Explicativa

XML nr.: 2800100

RIBAS DO RIO PARDO

PREFEITURA MUNICIPAL DE RIBAS DO RIO PARDO - Consolidado

Balanço Geral

Conciliação Bancária em 31 de Dezembro

Informações Adicionais: Nome do Banco : Banco do Brasil - *** Informar conforme tabela : auxiliar Banco*** Código do Banco : 001 Código da Agência : 4816-X Número da Conta : 11.882-6 - *** Informar conforme tabela : auxiliar Tipo de conta*** Tipo da Conta : 03

Ano de 2017

Lei nº 4320/64 Art. 85, TCE/MS, Resolução nº 54, de 14/12/2016. 20/09/2018

Nr.	G1 - POSIÇÃO CONTÁBIL	Valor	Nr.	G2 - POSIÇÃO BANCÁRIA	VALOR
1	SALDO CONTÁBIL EM 31/12/2017	9.702,53	9	SALDO DO EXTRATO BANCÁRIO EM 31/12/2017	9.702,53
2	VALORES LANÇADOS PELO BANCO NÃO ESCRITURADOS:	0,00	10	VALORES ESCRITURADOS NÃO LANÇADOS PELO BANCO:	0,00
3	(+) Entradas não Identificadas	0,00	11	(-)Cheque não compensado	0,00
4	(-) Taxas Bancárias	0,00	12	(-)Ordem Bancária não lançada	0,00
5	(+) Juros Ativos	0,00	13	(+) Entradas não Lançadas	0,00
6	(-) Juros Passivos	0,00	14	(-) Outras Saídas não Lançadas	0,00
7	(-) Outros Débitos	0,00	15	SALDO CONCILIADO EM 31/12/2017	9.702,53
8	SALDO CONCILIADO EM 31/12/2017	9.702,53			

Nota Explicativa

Este documento é copia do original assinado digitalmente por: GISELDA RAMOS MEIRA - 20/09/18 11:02 / PAULO CESAR LIMA SILVEIRA - 20/09/18 11:14

XML nr.: 2800101

RIBAS DO RIO PARDO

PREFEITURA MUNICIPAL DE RIBAS DO RIO PARDO - Consolidado

Balanço Geral

Conciliação Bancária em 31 de Dezembro

Informações Adicionais: Nome do Banco : Banco do Brasil - *** Informar conforme tabela : auxiliar Banco*** Código do Banco : 001 Código da Agência : 4816-X Número da Conta : 11.922-9 - *** Informar conforme tabela : auxiliar Tipo de conta*** Tipo da Conta : 03

Ano de 2017

Lei nº 4320/64 Art. 85, TCE/MS, Resolução nº 54, de 14/12/2016. 20/09/2018

Nr.	G1 - POSIÇÃO CONTÁBIL	Valor
1	SALDO CONTÁBIL EM 31/12/2017	13.884,41
2	VALORES LANÇADOS PELO BANCO NÃO ESCRITURADOS:	0,00
3	(+) Entradas não Identificadas	0,00
4	(-) Taxas Bancárias	0,00
5	(+) Juros Ativos	0,00
6	(-) Juros Passivos	0,00
7	(-) Outros Débitos	0,00
8	SALDO CONCILIADO EM 31/12/2017	13.884,41

Nr.	G2 - POSIÇÃO BANCÁRIA	VALOR
9	SALDO DO EXTRATO BANCÁRIO EM 31/12/2017	13.884,41
10	VALORES ESCRITURADOS NÃO LANÇADOS PELO BANCO:	0,00
11	(-)Cheque não compensado	0,00
12	(-)Ordem Bancária não lançada	0,00
13	(+) Entradas não Lançadas	0,00
14	(-) Outras Saídas não Lançadas	0,00
15	SALDO CONCILIADO EM 31/12/2017	13.884,41

Nota Explicativa

XML nr.: 2800102

RIBAS DO RIO PARDO

PREFEITURA MUNICIPAL DE RIBAS DO RIO PARDO - Consolidado

Balanço Geral

Conciliação Bancária em 31 de Dezembro

Informações Adicionais: Nome do Banco : Banco do Brasil - *** Informar conforme tabela : auxiliar Banco*** Código do Banco : 001 Código da Agência : 4816-X Número da Conta : 11.831-1 - *** Informar conforme tabela : auxiliar Tipo de conta*** Tipo da Conta : 03

Ano de 2017

Lei nº 4320/64 Art. 85, TCE/MS, Resolução nº 54, de 14/12/2016. 20/09/2018

Nr.	G1 - POSIÇÃO CONTÁBIL	Valor
1	SALDO CONTÁBIL EM 31/12/2017	10.764,91
2	VALORES LANÇADOS PELO BANCO NÃO ESCRITURADOS:	0,00
3	(+) Entradas não Identificadas	0,00
4	(-) Taxas Bancárias	0,00
5	(+) Juros Ativos	0,00
6	(-) Juros Passivos	0,00
7	(-) Outros Débitos	0,00
8	SALDO CONCILIADO EM 31/12/2017	10.764,91

Nr.	G2 - POSIÇÃO BANCÁRIA	VALOR
9	SALDO DO EXTRATO BANCÁRIO EM 31/12/2017	10.764,91
10	VALORES ESCRITURADOS NÃO LANÇADOS PELO BANCO:	0,00
11	(-)Cheque não compensado	0,00
12	(-)Ordem Bancária não lançada	0,00
13	(+) Entradas não Lançadas	0,00
14	(-) Outras Saídas não Lançadas	0,00
15	SALDO CONCILIADO EM 31/12/2017	10.764,91

Nota Explicativa

XML nr.: 2800103

RIBAS DO RIO PARDO

PREFEITURA MUNICIPAL DE RIBAS DO RIO PARDO - Consolidado

Balanço Geral

Conciliação Bancária em 31 de Dezembro

Informações Adicionais: Nome do Banco : BANCO DO BRASIL - *** Informar conforme tabela : auxiliar Banco*** Código do Banco : 001 Código da Agência : 4816-X Número da Conta : 10989-4 - *** Informar conforme tabela : auxiliar Tipo de conta*** Tipo da Conta : 03

Ano de 2017

Lei nº 4320/64 Art. 85, TCE/MS, Resolução nº 54, de 14/12/2016. 20/09/2018

Nr.	G1 - POSIÇÃO CONTÁBIL	Valor
1	SALDO CONTÁBIL EM 31/12/2017	46.404,87
2	VALORES LANÇADOS PELO BANCO NÃO ESCRITURADOS:	0,00
3	(+) Entradas não Identificadas	0,00
4	(-) Taxas Bancárias	0,00
5	(+) Juros Ativos	0,00
6	(-) Juros Passivos	0,00

Nr.	G2 - POSIÇÃO BANCÁRIA	VALOR
9	SALDO DO EXTRATO BANCÁRIO EM 31/12/2017	46.404,87
10	VALORES ESCRITURADOS NÃO LANÇADOS PELO BANCO:	0,00
11	(-)Cheque não compensado	0,00
12	(-)Ordem Bancária não lançada	0,00
13	(+) Entradas não Lançadas	0,00
14	(-) Outras Saídas não Lançadas	0,00

Este documento é copia do original assinado digitalmente por: GISELDA RAMOS MEIRA - 20/09/18 11:02 / PAULO CESAR LIMA SILVEIRA - 20/09/18 11:14

7	(-) Outros Débitos	0,00	15	SALDO CONCILIADO EM 31/12/2017	46.404,87
8	SALDO CONCILIADO EM 31/12/2017	46.404,87			

Nota Explicativa

XML nr.: 2800104

RIBAS DO RIO PARDO

PREFEITURA MUNICIPAL DE RIBAS DO RIO PARDO - Consolidado

Balanço Geral

Conciliação Bancária em 31 de Dezembro

Informações Adicionais: Nome do Banco : Caixa Economica Federal - *** Informar conforme tabela : auxiliar Banco*** Código do Banco : 104 Código da Agência : 2224 Número da Conta : 053-4 - *** Informar conforme tabela : auxiliar Tipo de conta*** Tipo da Conta : 03

Ano de 2017

Lei nº 4320/64 Art. 85, TCE/MS, Resolução nº 54, de 14/12/2016. 20/09/2018

Nr.	G1 - POSIÇÃO CONTÁBIL	Valor	Nr.	G2 - POSIÇÃO BANCÁRIA	VALOR
1	SALDO CONTÁBIL EM 31/12/2017	62.923,93	9	SALDO DO EXTRATO BANCÁRIO EM 31/12/2017	62.923,93
2	VALORES LANÇADOS PELO BANCO NÃO ESCRITURADOS:	0,00	10	VALORES ESCRITURADOS NÃO LANÇADOS PELO BANCO:	0,00
3	(+) Entradas não Identificadas	0,00	11	(-)Cheque não compensado	0,00
4	(-) Taxas Bancárias	0,00	12	(-)Ordem Bancária não lançada	0,00
5	(+) Juros Ativos	0,00	13	(+) Entradas não Lançadas	0,00
6	(-) Juros Passivos	0,00	14	(-) Outras Saídas não Lançadas	0,00
7	(-) Outros Débitos	0,00	15	SALDO CONCILIADO EM 31/12/2017	62.923,93
8	SALDO CONCILIADO EM 31/12/2017	62.923,93			

Nota Explicativa

XML nr.: 2800105

RIBAS DO RIO PARDO

PREFEITURA MUNICIPAL DE RIBAS DO RIO PARDO - Consolidado

Balanço Geral

Conciliação Bancária em 31 de Dezembro

Informações Adicionais: Nome do Banco : Caixa Economica Federal - *** Informar conforme tabela : auxiliar Banco*** Código do Banco : 104 Código da Agência : 2224 Número da Conta : 647.055-9 - *** Informar conforme tabela : auxiliar Tipo de conta*** Tipo da Conta : 03

Ano de 2017

Lei nº 4320/64 Art. 85, TCE/MS, Resolução nº 54, de 14/12/2016. 20/09/2018

Nr.	G1 - POSIÇÃO CONTÁBIL	Valor	Nr.	G2 - POSIÇÃO BANCÁRIA	VALOR
1	SALDO CONTÁBIL EM 31/12/2017	141.684,60	9	SALDO DO EXTRATO BANCÁRIO EM 31/12/2017	141.684,60
2	VALORES LANÇADOS PELO BANCO NÃO ESCRITURADOS:	0,00	10	VALORES ESCRITURADOS NÃO LANÇADOS PELO BANCO:	0,00
3	(+) Entradas não Identificadas	0,00	11	(-)Cheque não compensado	0,00
4	(-) Taxas Bancárias	0,00	12	(-)Ordem Bancária não lançada	0,00
5	(+) Juros Ativos	0,00	13	(+) Entradas não Lançadas	0,00
6	(-) Juros Passivos	0,00	14	(-) Outras Saídas não Lançadas	0,00
7	(-) Outros Débitos	0,00	15	SALDO CONCILIADO EM 31/12/2017	141.684,60
8	SALDO CONCILIADO EM 31/12/2017	141.684,60			

Nota Explicativa

XML nr.: 2800106

RIBAS DO RIO PARDO

PREFEITURA MUNICIPAL DE RIBAS DO RIO PARDO - Consolidado

Balanço Geral

Conciliação Bancária em 31 de Dezembro

Informações Adicionais: Nome do Banco : Banco do Brasil - *** Informar conforme tabela : auxiliar Banco*** Código do Banco : 001 Código da Agência : 4816-X Número da Conta : 12.524-5 - *** Informar conforme tabela : auxiliar Tipo de conta*** Tipo da Conta : 01

Ano de 2017

Lei nº 4320/64 Art. 85, TCE/MS, Resolução nº 54, de 14/12/2016. 20/09/2018

Nr.	G1 - POSIÇÃO CONTÁBIL	Valor	Nr.	G2 - POSIÇÃO BANCÁRIA	VALOR
1	SALDO CONTÁBIL EM 31/12/2017	8.360,06	9	SALDO DO EXTRATO BANCÁRIO EM 31/12/2017	8.360,06
2	VALORES LANÇADOS PELO BANCO NÃO ESCRITURADOS:	0,00	10	VALORES ESCRITURADOS NÃO LANÇADOS PELO BANCO:	0,00
3	(+) Entradas não Identificadas	0,00	11	(-)Cheque não compensado	0,00

Este documento é copia do original assinado digitalmente por: GISELDA RAMOS MEIRA - 20/09/18 11:02 / PAULO CESAR LIMA SILVEIRA - 20/09/18 11:14

4	(-) Taxas Bancárias	0,00	12	(-)Ordem Bancária não lançada	0,00
5	(+) Juros Ativos	0,00	13	(+) Entradas não Lançadas	0,00
6	(-) Juros Passivos	0,00	14	(-) Outras Saídas não Lançadas	0,00
7	(-) Outros Débitos	0,00	15	SALDO CONCILIADO EM 31/12/2017	8.360,06
8	SALDO CONCILIADO EM 31/12/2017	8.360,06			

Nota Explicativa

XML nr.: 2800107

RIBAS DO RIO PARDO

PREFEITURA MUNICIPAL DE RIBAS DO RIO PARDO - Consolidado

Balanço Geral

Conciliação Bancária em 31 de Dezembro

Informações Adicionais: Nome do Banco : Banco do Brasil - *** Informar conforme tabela : auxiliar Banco*** Código do Banco : 001 Código da Agência : 4816-X Número da Conta : 12.815-5 - *** Informar conforme tabela : auxiliar Tipo de conta*** Tipo da Conta : 03

Ano de 2017

Lei nº 4320/64 Art. 85, TCE/MS, Resolução nº 54, de 14/12/2016. 20/09/2018

Nr.	G1 - POSIÇÃO CONTÁBIL	Valor	Nr.	G2 - POSIÇÃO BANCÁRIA	VALOR
1	SALDO CONTÁBIL EM 31/12/2017	139.684,81	9	SALDO DO EXTRATO BANCÁRIO EM 31/12/2017	139.684,81
2	VALORES LANÇADOS PELO BANCO NÃO ESCRITURADOS:	0,00	10	VALORES ESCRITURADOS NÃO LANÇADOS PELO BANCO:	0,00
3	(+) Entradas não Identificadas	0,00	11	(-)Cheque não compensado	0,00
4	(-) Taxas Bancárias	0,00	12	(-)Ordem Bancária não lançada	0,00
5	(+) Juros Ativos	0,00	13	(+) Entradas não Lançadas	0,00
6	(-) Juros Passivos	0,00	14	(-) Outras Saídas não Lançadas	0,00
7	(-) Outros Débitos	0,00	15	SALDO CONCILIADO EM 31/12/2017	139.684,81
8	SALDO CONCILIADO EM 31/12/2017	139.684,81			

Nota Explicativa

Este documento é copia do original assinado digitalmente por: GISELDA RAMOS MEIRA - 20/09/18 11:02 / PAULO CESAR LIMA SILVEIRA - 20/09/18 11:14

GOVERNO

Extrato conta corrente

A33G130934015417009
13/01/2018 09:57:15

Cliente - Conta atual

Agência	4816-X
Conta corrente	4807-0 P M RIBAS DO RIO PARDO
Período do extrato	12 / 2017

Lançamentos

Dt. balancete	Dt. movimento	Ag. origem	Lote	Histórico	Documento	Valor R$	Saldo
30/11/2017		0000	00000	000 Saldo Anterior			0,00 C
08/12/2017		0000	14011	850 COTA DAF - CREDITO	350	932.471,92 C	
08/12/2017		0000	13011	350 COTA DAF-DEBITO	850	7.459,77 D	
08/12/2017		0000	13011	350 COTA DAF-DEBITO	850	139.870,76 D	
08/12/2017		0000	13011	350 COTA DAF-DEBITO	850	186.494,38 D	
08/12/2017		0000	00000	345 BB CP Admin Supremo	70	598.646,99 D	0,00 C
12/12/2017		0000	13105	396 TED Transf.Eletr Disponiv	121.201	600.000,00 D	
				237 2039 003501541000191 MUNICIPIO DE			
12/12/2017		0000	13113	810 Tar DOC/TED Eletrônico	863.461.300.234.824	9,40 D	
				Tarifa referente a 12/12/2017			
12/12/2017		0000	00000	855 BB CP Admin Supremo	70	600.009,40 C	0,00 C
18/12/2017		4816	99015	470 Transferência enviada	554.816.000.180.004	34.000,00 D	
				18/12 4816 180004-3 PM RIBAS R PAR			
18/12/2017		0000	00000	855 BB CP Admin Supremo	70	34.000,00 C	0,00 C
20/12/2017		0000	14011	850 COTA DAF - CREDITO	350	79.970,30 C	
20/12/2017		0000	13011	350 COTA DAF-DEBITO	850	639,76 D	
20/12/2017		0000	13011	350 COTA DAF-DEBITO	850	11.995,54 D	
20/12/2017		0000	13011	350 COTA DAF-DEBITO	850	15.994,06 D	
20/12/2017		0000	00000	345 BB CP Admin Supremo	70	51.340,94 D	0,00 C
22/12/2017		4816	99015	470 Transferência enviada	554.816.000.180.004	52.000,00 D	
				22/12 4816 180004-3 PM RIBAS R PAR			
22/12/2017		0000	00000	855 BB CP Admin Supremo	70	52.000,00 C	0,00 C
28/12/2017		0000	14011	850 COTA DAF - CREDITO	350	85.837,21 C	
28/12/2017		0000	13011	350 COTA DAF-DEBITO	850	686,69 D	
28/12/2017		0000	13011	350 COTA DAF-DEBITO	850	12.875,58 D	
28/12/2017		0000	13011	350 COTA DAF-DEBITO	850	17.167,44 D	
28/12/2017		0000	00000	345 BB CP Admin Supremo	70	55.107,50 D	0,00 C
31/12/2017		0000	00000	999 S A L D O			0,00 C

OBSERVAÇÕES :

Transação efetuada com sucesso por: JB540891 WILSON APARECIDO DOS SANTOS.

Este documento é cópia do original assinado digitalmente por GISELDA RAMOS MEIRA e 20/09/18 11:02 / PAULO CESAR LIMA SILVEIRA - 20/09/18 11:14

GOVERNO

Consultas - Investimentos Fundos - Mensal

A33G130934015417011
13/01/2018 09:58:15

Cliente

Agência	4816-X
Conta	4807-0 PREFEITURA MUNICIPAL DE R
Mês/ano referência	DEZEMBRO/2017

S PUBLICO SUPREMO - CNPJS PUBLICO SUPREMO

Data	Histórico	Valor	Valor IR	Prej. Comp.	Valor IOF	Quantidade cotas	Valor cota	Saldo cotas
30/11/2017	SALDO ANTERIOR	35.956,96				10.172,416280		
08/12/2017	APLICAÇÃO	598.646,99				169.235,295668	3,537364872	179.407,711948
12/12/2017	RESGATE	600.009,40				169.588,316391	3,538035006	9.819,395557
	Aplicação 20/11/2017	449,46				127,035520		
	Aplicação 30/11/2017	35.540,91				10.045,380760		
	Aplicação 08/12/2017	564.019,03				159.415,900111		
18/12/2017	RESGATE	34.000,00				9.605,766779	3,539540443	213,628778
	Aplicação 08/12/2017	34.000,00				9.605,766779		
20/12/2017	APLICAÇÃO	51.340,94				14.501,804122	3,540313989	14.715,432900
22/12/2017	RESGATE	52.000,00				14.684,827715	3,541069804	30,605185
	Aplicação 08/12/2017	756,47				213,628778		
	Aplicação 20/12/2017	51.243,53				14.471,198937		
28/12/2017	APLICAÇÃO	55.107,50				15.557,417118	3,542201098	15.588,022303
29/12/2017	SALDO ATUAL	55.221,70				15.588,022303		15.588,022303

Resumo do mês

SALDO ANTERIOR	35.956,96
APLICAÇÕES (+)	705.095,43
RESGATES (-)	686.009,40
RENDIMENTO BRUTO (+)	178,71
IMPOSTO DE RENDA (-)	0,00
IOF (-)	0,00
RENDIMENTO LIQUIDO	178,71
SALDO ATUAL =	55.221,70

Valor da Cota

30/11/2017	3,534751031
29/12/2017	3,542572639

Rentabilidade

No mês	0,2212
No ano	5,6771
Últimos 12 meses	5,6771

Transação efetuada com sucesso por: JB540891 WILSON APARECIDO DOS SANTOS.

Serviço de Atendimento ao Consumidor - SAC 0800 729 0722

Ouvidoria BB 0800 729 5678
Para deficientes auditivos 0800 729 0088

Este documento é cópia do original assinado digitalmente por GISELDA RAMOS MEIRA - 20/09/18 11:02 / PAULO CESAR LIMA SILVEIRA - 20/09/18 11:14

Banco do Brasil

GOVERNO

Extrato conta corrente

A33G130934015417012
13/01/2018 09:59:12

Cliente - Conta atual

Agência	4816-X	
Conta corrente	107704-X	PREF MUNICIPAL RIBAS RIO
Período do extrato	12 / 2017	

Lançamentos

Dt. balancete	Dt. movimento	Ag. origem	Lote	Histórico	Documento	Valor R$	Saldo
27/11/2017		0000	00000	000 Saldo Anterior			0,00 C
21/12/2017		0000	14011	850 COTA DAF - CREDITO	350	16.523,01 C	
21/12/2017		0000	13011	350 COTA DAF DEBITO	850	165,23 D	
21/12/2017		0000	00000	345 BB CP Admin Supremo	70	16.357,78 D	0,00 C
31/12/2017		0000	00000	999 S A L D O			0,00 C

OBSERVAÇÕES :

Transação efetuada com sucesso por: JB540891 WILSON APARECIDO DOS SANTOS

Este documento é cópia do original assinado digitalmente por GISELDA RAMOS MEIRA - 20/09/18 11:02 / PAULO CESAR LIMA SILVEIRA - 20/09/18 11:14

GOVERNO

Consultas - Investimentos Fundos - Mensal

A33G130934015417013
13/01/2018 09:59:30

Cliente

Agência	4816-X
Conta	107704-X PREFEITURA MUNICIPAL DE R
Mês/ano referência	DEZEMBRO/2017

S PUBLICO SUPREMO - CNPJS PUBLICO SUPREMO

Data	Histórico	Valor	Valor IR	Prej. Comp.	Valor IOF	Quantidade cotas	Valor cota	Saldo cotas
30/11/2017	SALDO ANTERIOR	307,56				87,009117		
21/12/2017	APLICAÇÃO	16.357,78				4.619,937002	3,540693302	4.706,946119
29/12/2017	SALDO ATUAL	16.674,70				4.706,946119		4.706,946119

Resumo do mês

SALDO ANTERIOR	307,56
APLICAÇÕES (+)	16.357,78
RESGATES (-)	0,00
RENDIMENTO BRUTO (+)	9,36
IMPOSTO DE RENDA (-)	0,00
IOF (-)	0,00
RENDIMENTO LÍQUIDO	9,36
SALDO ATUAL =	16.674,70

Valor da Cota

30/11/2017	3,534751031
29/12/2017	3,542572639

Rentabilidade

No mês	0,2212
No ano	5,6771
Últimos 12 meses	5,6771

Transação efetuada com sucesso por: JB540891 WILSON APARECIDO DOS SANTOS

Serviço de Atendimento ao Consumidor - SAC 0800 729 0722

Ouvidoria BB 0800 729 5678
Para deficientes auditivos 0800 729 0088

Este documento é cópia do original assinado digitalmente por: GISELDA RAMOS MEIRA - 20/09/18 11:02 / PAULO CESAR LIMA SILVEIRA - 20/09/18 11:14

GOVERNO

Extrato conta corrente

A33G130934015417014
13/01/2018 10:00:12

Cliente - Conta atual

Agência	4816-X
Conta corrente	71478-X PM RIBAS R PARDO - CFRH
Período do extrato	12 / 2017

Lançamentos

Dt. balancete	Dt. movimento	Ag. origem	Lote	Histórico	Documento	Valor R$	Saldo
30/11/2017		0000	00000	000 Saldo Anterior			0,00 C
18/12/2017		4816	99015	470 Transferência enviada	554.816.000.180.004	50.000,00 D	
				18/12 4816 180004-3 PM RIBAS R PAR			
18/12/2017		0000	00000	855 BB CP Admin Supremo	70	50.000,00 C	0,00 C
29/12/2017		0000	14011	850 COTA DAF - CREDITO	350	61.733,67 C	
29/12/2017		0000	13011	350 COTA DAF-DEBITO	850	617,33 D	
29/12/2017		0000	00000	345 BB CP Admin Supremo	70	61.116,34 D	0,00 C
31/12/2017		0000	00000	999 S A L D O			0,00 C

OBSERVAÇÕES:

Transação efetuada com sucesso por: JB540891 WILSON APARECIDO DOS SANTOS.

Este documento é cópia do original assinado digitalmente por: GISELDA RAMOS MEIRA - 20/09/18 11:02 / PAULO CESAR LIMA SILVEIRA - 20/09/18 11:14

GOVERNO

Consultas - Investimentos Fundos - Mensal

A33G130934015417015
13/01/2018 10:00:28

Cliente

Agência	4816-X
Conta	71478-X PM RIBAS R PARDO - CFRH
Mês/ano referência	DEZEMBRO/2017

S PUBLICO SUPREMO - CNPJS PUBLICO SUPREMO

Data	Histórico	Valor	Valor IR	Prej. Comp.	Valor IOF	Quantidade cotas	Valor cota	Saldo cotas
30/11/2017	SALDO ANTERIOR	49.947,11				14.130,305276		
18/12/2017	RESGATE	50.000,00				14.126,127616	3,539540443	4,177660
	Aplicação 30/10/2017	2,07				0,585938		
	Aplicação 30/11/2017	49.997,93				14.125,541678		
29/12/2017	APLICAÇÃO	61.116,34				17.251,965232	3,542572639	17.256,142892
29/12/2017	SALDO ATUAL	61.131,14				17.256,142892		17.256,142892

Resumo do mês

SALDO ANTERIOR	49.947,11
APLICAÇÕES (+)	61.116,34
RESGATES (-)	50.000,00
RENDIMENTO BRUTO (+)	67,69
IMPOSTO DE RENDA (-)	0,00
IOF (-)	0,00
RENDIMENTO LÍQUIDO	67,69
SALDO ATUAL =	61.131,14

Valor da Cota

30/11/2017	3,534751031
29/12/2017	3,542572639

Rentabilidade

No mês	0,2212
No ano	5,6771
Últimos 12 meses	5,6771

Transação efetuada com sucesso por: JB540891 WILSON APARECIDO DOS SANTOS.

Serviço de Atendimento ao Consumidor - SAC 0800 729 0722

Ouvidoria BB 0800 729 5678
Para deficientes auditivos 0800 729 0088

Este documento é cópia do original assinado digitalmente por GISELDA RAMOS MEIRA - 20/09/18 11:02 / PAULO CESAR LIMA SILVEIRA - 20/09/18 11:14

GOVERNO

Extrato conta corrente

A33G130934015417017
13/01/2018 10:01:15

Cliente - Conta atual

Agência	4816-X	
Conta corrente	283146-5	PREF RIBAS DO RIO PARDO
Período do extrato	12 / 2017	

Lançamentos

Dt. balancete	Dt. movimento	Ag. origem	Lote	Histórico	Documento	Valor R$	Saldo
30/11/2017		0000	00000	000 Saldo Anterior			0,00 C
28/12/2017		0000	14011	954 ICMS-DESONER EXPORTACO	350	7.069,72 C	
28/12/2017		0000	13011	350 COTA DAF-DEBITO	850	56,55 D	
28/12/2017		0000	13011	350 COTA DAF-DEBITO	850	1.060,45 D	
28/12/2017		0000	13011	350 COTA DAF-DEBITO	850	1.413,94 D	
28/12/2017		0000	00000	345 BB CP Admin Supreme	70	4.538,78 D	0,00 C
31/12/2017				999 S A L D O			0,00 C

OBSERVAÇÕES:

Transação efetuada com sucesso por: JB540891 WILSON APARECIDO DOS SANTOS.

Este documento é cópia do original assinado digitalmente por: GISELDA RAMOS MEIRA - 20/09/18 11:02 / PAULO CESAR LIMA SILVEIRA - 20/09/18 11:14

GOVERNO

Consultas - Investimentos Fundos - Mensal

A33G130934015417018
13/01/2018 10:01:35

Cliente

Agência	4816-X
Conta	283146-5 PREFEITURA MUNICIPAL DE R
Mês/ano referência	DEZEMBRO/2017

S PUBLICO SUPREMO - CNPJS PUBLICO SUPREMO

Data	Histórico	Valor	Valor IR	Prej. Comp.	Valor IOF	Quantidade cotas	Valor cota	Saldo cotas
30/11/2017	SALDO ANTERIOR	4.704,47				1.330,921082		
28/12/2017	APLICAÇÃO	4.538,78				1.281,344529	3,542201098	2.612,265611
29/12/2017	SALDO ATUAL	9.254,14				2.612,265611		2.612,265611

Resumo do mês

SALDO ANTERIOR	4.704,47
APLICAÇÕES (+)	4.538,78
RESGATES (-)	0,00
RENDIMENTO BRUTO (+)	10,89
IMPOSTO DE RENDA (-)	0,00
IOF (-)	0,00
RENDIMENTO LÍQUIDO	10,89
SALDO ATUAL =	9.254,14

Valor da Cota

30/11/2017	3,534751031
29/12/2017	3,542572639

Rentabilidade

No mês	0,2212
No ano	5,6771
Últimos 12 meses	5,6771

Transação efetuada com sucesso por: JB540891 WILSON APARECIDO DOS SANTOS

Serviço de Atendimento ao Consumidor - SAC 0800 729 0722

Ouvidoria BB 0800 729 5678
Para deficientes auditivos 0800 729 0088

Este documento é cópia do original assinado digitalmente por GISELDA RAMOS MEIRA - 20/09/18 11:02 / PAULO CESAR LIMA SILVEIRA - 20/09/18 11:14

GOVERNO

Extrato conta corrente

A33G130934015417021
13/01/2018 10:03:43

Cliente - Conta atual

Agência	4816-X
Conta corrente	12374-9 PREF MUN RIBAS RIO PARDO
Período do extrato	12 / 2017

Lançamentos

Dt. balancete	Dt. movimento	Ag. origem	Lote	Histórico	Documento	Valor R$	Saldo
28/12/2016		0000	00000	000 Saldo Anterior			0,00 C
26/12/2017		0000	14011	850 COTA DAF - CREDITO	350	379.261,77 C	
26/12/2017		0000	13011	350 COTA DAF-DEBITO	850	3.792,61 D	
26/12/2017		0000	00000	345 BB CP Admin Supremo	70	375.469,16 D	0,00 C
31/12/2017		0000	00000	999 S A L D O			0,00 C

OBSERVAÇÕES:

Há tarifas pendentes de cobrança. Total em 13/01/2018 R$ 7,40. Sujeito à cobrança quando ocorrer saldo positivo na conta corrente. Procure sua agência.

Transação efetuada com sucesso por: JB540891 WILSON APARECIDO DOS SANTOS.

Este documento é cópia do original assinado digitalmente por GISELDA RAMOS MEIRA - 20/09/18 11:02 / PAULO CESAR LIMA SILVEIRA - 20/09/18 11:14

GOVERNO

Consultas - Investimentos Fundos - Mensal

A33G130934015417022
13/01/2018 10:04:23

Cliente

Agência	4816-X
Conta	12374-9 PREF MUN RIBAS RIO PARDO
Mês/ano referência	DEZEMBRO/2017

S PUBLICO SUPREMO - CNPJS PUBLICO SUPREMO

Data	Histórico	Valor	Valor IR	Prej. Comp.	Valor IOF	Quantidade cotas	Valor cota	Saldo cotas
30/11/2017	SALDO ANTERIOR	0,00						
26/12/2017	APLICAÇÃO	375.469,16				106.021,785906	3,541434025	106.021,785906
29/12/2017	SALDO ATUAL	375.589,88				106.021,785906		106.021,785906

Resumo do mês

SALDO ANTERIOR	0,00
APLICAÇÕES (+)	375.469,16
RESGATES (-)	0,00
RENDIMENTO BRUTO (+)	120,72
IMPOSTO DE RENDA (-)	0,00
IOF (-)	0,00
RENDIMENTO LÍQUIDO	120,72
SALDO ATUAL =	375.589,88

Valor da Cota

30/11/2017	3,534751031
29/12/2017	3,542572639

Rentabilidade

No mês	0,2212
No ano	5,6771
Últimos 12 meses	5,6771

Transação efetuada com sucesso por: JB540891 WILSON APARECIDO DOS SANTOS.

Serviço de Atendimento ao Consumidor - SAC 0800 729 0722

Ouvidoria BB 0800 729 5678
Para deficientes auditivos 0800 729 0088

Este documento é cópia do original assinado digitalmente por GISELDA RAMOS MEIRA - 20/09/18 11:02 / PAULO CESAR LIMA SILVEIRA - 20/09/18 11:14

GOVERNO

Extrato conta corrente

A35F271308476928010
27/04/2018 13:16:44

Cliente - Conta atual

Agência	4816-X	
Conta corrente	180004-3	PM RIBAS R PARDO REP GOV
Período do extrato	12 / 2017	

Lançamentos

Dt. balancete	Dt. movimento	Ag. origem	Lote	Histórico	Documento	Valor R$	Saldo
30/11/2017		0000	00000	000 Saldo Anterior			0,00 C
01/12/2017		4816	99015	470 Transferência enviada	550.386.000.118.934	21.275,00 D	
				01/12 0386 118934-4 AGENCIA BRASIL			
01/12/2017		4816	99015	470 Transferência enviada	551.912.000.003.600	5.517,16 D	
				01/12 1912 3600-5 ZURICH MINAS B			
01/12/2017		4816	99015	470 Transferência enviada	553.362.000.092.329	31.018,10 D	
				01/12 3362 92329-X LINK CARD ADM			
01/12/2017		4816	99015	470 Transferência enviada	554.816.000.009.871	3.381,00 D	
				01/12 4816 9871-X COSMO REGINALD			
01/12/2017		0000	13105	393 TED Transf.Eletr.Disponiv	120.101	4.680,00 D	
				237 7181 009200303000122 PLASMEDIC - C			
01/12/2017		0000	13105	363 Pagto conta telefone	120.102	3.591,07 D	
				EMBRATEL			
01/12/2017		0000	13113	310 Tar DOC/TED Eletrônico	863.351.300.172.257	9,40 D	
				Tarifa referente a 01/12/2017			
01/12/2017		0000	00000	855 BB CP Admin Supremo	70	69.471,73 C	0,00 C
04/12/2017		0000	14011	831 RECEBIMENTO DE ICMS	350	461.364,95 C	
04/12/2017		4816	99015	470 Transferência enviada	552.936.000.040.957	6.776,00 D	
				04/12 2936 40957-X DINIZ ACAO MAR			
04/12/2017		4816	99015	470 Transferência enviada	553.362.000.092.329	8.860,67 D	
				04/12 3362 92329-X LINK CARD ADM			
04/12/2017		0000	13011	350 COTA DAF-DEBITO	850	69.204,74 D	
04/12/2017		0000	13011	350 COTA DAF-DEBITO	850	92.272,99 D	
04/12/2017		0000	13105	109 Pagamento de Título	120.401	288,00 D	
				BANCO BRADESCO S.A.			
04/12/2017		0000	13105	393 TED Transf.Eletr.Disponiv	120.402	8.931,40 D	
				237 2039 026727559000101 COMERCIAL COS			
04/12/2017		0000	13105	393 TED Transf.Eletr.Disponiv	120.403	12.637,30 D	
				341 0939 018209035000109 WV ENGENHARIA			
04/12/2017		0000	13105	363 Pagto conta telefone	120.404	19,15 D	
				EMBRATEL			
04/12/2017		0000	13105	363 Pagto conta telefone	120.405	317,43 D	
				EMBRATEL			
04/12/2017		0000	13105	363 Pagto conta telefone	120.406	2,33 D	
				EMBRATEL			
04/12/2017		0000	13105	363 Pagto conta telefone	120.407	23,59 D	
				EMBRATEL			
04/12/2017		0000	13105	363 Pagto conta telefone	120.408	25,45 D	
				EMBRATEL			
04/12/2017		0000	13105	363 Pagto conta telefone	120.409	22,64 D	
				EMBRATEL			
04/12/2017		0000	13105	363 Pagto conta telefone	120.410	5,18 D	
				EMBRATEL			
04/12/2017		0000	13105	363 Pagto conta telefone	120.411	539,40 D	
				cLARO CO DDD 61 A 69			

Este documento é cópia do original assinado digitalmente por: GISELDA RAMOS MEIRA - 20/09/18 11:02 / PAULO CESAR LIMA SILVEIRA - 20/09/18 11:14

04/12/2017	0000	13105	363 Pagto conta telefone	120.412	3.528,44 D	
			cLARO CO DDD 61 A 69			
04/12/2017	0000	13113	310 Tar DOC/TED Eletrônico	833.380.900.053.770	9,40 D	
			Tarifa referente a 04/12/2017			
04/12/2017	0000	13113	310 Tar DOC/TED Eletrônico	833.380.900.053.771	9,40 D	
			Tarifa referente a 04/12/2017			
04/12/2017	0000	13013	240 Prestação de Serviços	19.120	2.500,00 D	
04/12/2017	0000	00000	345 BB CP Admin Supremo	70	255.391,44 D	0,00 C
05/12/2017	4816	99015	470 Transferência enviada	551.935.000.005.037	450,00 D	
			05/12 1935 5037-7 ELTON LEITE AR			
05/12/2017	4816	99015	470 Transferência enviada	552.609.000.102.401	18.795,67 D	
			05/12 2609 I E LODI 00003501541000191			
05/12/2017	4816	99015	470 Transferência enviada	552.609.000.102.401	64.949,00 D	
			05/12 2609 I E LODI 00003501541000191			
05/12/2017	4816	99015	470 Transferência enviada	552.936.000.137.109	4.013,17 D	
			05/12 2936 137109-6 CENTRO OESTE I			
05/12/2017	4816	99015	470 Transferência enviada	553.362.000.092.329	100.000,00 D	
			05/12 3362 92329-X LINK CARD ADM			
05/12/2017	4816	99015	470 Transferência enviada	554.816.000.005.351	19.249,20 D	
			05/12 4816 5351-1 S M P- CONS LT			
05/12/2017	4816	99015	470 Transferência enviada	554.816.000.114.778	20.000,00 D	
			05/12 4816 114778-1 PMRR PARDO ENS			
05/12/2017	4816	99015	470 Transferência enviada	554.816.000.115.065	15.000,00 D	
			05/12 4816 115065-0 PM RRPARDO FMI			
05/12/2017	0000	13105	393 TED Transf.Eletr.Disponiv	120.501	7.795,20 D	
			748 0911 027750604000101 JOSE AUGUSTO			
05/12/2017	0000	13105	393 TED Transf.Eletr.Disponiv	120.502	52.088,75 D	
			237 2039 026780021000160 C.S. BARRETO			
05/12/2017	0000	13105	363 Pagto conta telefone	120.503	3,17 D	
			EMBRATEL			
05/12/2017	0000	13105	363 Pagto conta telefone	120.504	2,33 D	
			EMBRATEL			
05/12/2017	0000	13105	393 TED Transf.Eletr.Disponiv	120.505	20.125,00 D	
			237 2039 007347999000199 MADEIREIRA VI			
05/12/2017	0000	13113	310 Tar DOC/TED Eletrônico	883.391.300.023.012	9,40 D	
			Tarifa referente a 05/12/2017			
05/12/2017	0000	13113	310 Tar DOC/TED Eletrônico	883.391.300.023.013	9,40 D	
			Tarifa referente a 05/12/2017			
05/12/2017	0000	13113	310 Tar DOC/TED Eletrônico	883.391.300.023.014	9,40 D	
			Tarifa referente a 05/12/2017			
05/12/2017	0000	00000	855 BB CP Admin Supremo	70	322.499,69 C	0,00 C
06/12/2017	4816	99015	470 Transferência enviada	552.936.000.040.957	2.002,00 D	
			06/12 2936 40957-X DINIZ ACAO MAR			
06/12/2017	4816	99015	470 Transferência enviada	554.211.000.010.858	1.300,00 D	
			06/12 4211 10858-8 SAEINFO INFO S			
06/12/2017	4816	99015	470 Transferência enviada	554.211.000.019.745	2.491,51 D	
			06/12 4211 19745-9 ADM7 TECNOLOGI			
06/12/2017	4816	99015	470 Transferência enviada	554.211.000.019.745	888,02 D	
			06/12 4211 19745-9 ADM7 TECNOLOGI			
06/12/2017	4816	99015	470 Transferência enviada	554.211.000.024.364	16.150,00 D	
			06/12 4211 24364-7 AEG-ASSESSORAM			
06/12/2017	4816	99015	470 Transferência enviada	554.816.000.006.471	374,80 D	
			06/12 4816 6471-8 MARIA VILANE B			
06/12/2017	4816	99015	470 Transferência enviada	554.816.000.007.883	1.545,16 D	
			06/12 4816 7883-2 AGNALDO BISPO			
06/12/2017	0000	13105	393 TED Transf.Eletr.Disponiv	120.601	16.028,50 D	
			748 0911 027750604000101 JOSE AUGUSTO			

Este documento é cópia do original assinado digitalmente por: GISELDA RAMOS MEIRA - 20/09/18 11:02 / PAULO CESAR LIMA SILVEIRA - 20/09/18 11:14

06/12/2017	0000	13105	393 TED Transf.Eletr.Disponiv	120.602	15.287,50 D	
			748 0911 027750604000101 JOSE AUGUSTO			
06/12/2017	0000	13105	393 TED Transf.Eletr.Disponiv	120.603	12.525,70 D	
			237 2039 011041288000169 TEC ARTEFATOS			
06/12/2017	0000	13105	393 TED Transf.Eletr.Disponiv	120.604	1.338,83 D	
			237 2039 011745614000119 VALDIR SILVA			
06/12/2017	0000	13105	393 TED Transf.Eletr.Disponiv	120.605	937,00 D	
			237 2039 86466712168 JUSSARA MATOSO PA			
06/12/2017	0000	13113	310 Tar DOC/TED Eletrônico	863.401.300.009.546	9,40 D	
			Tarifa referente a 06/12/2017			
06/12/2017	0000	13113	310 Tar DOC/TED Eletrônico	863.401.300.009.547	9,40 D	
			Tarifa referente a 06/12/2017			
06/12/2017	0000	13113	310 Tar DOC/TED Eletrônico	863.401.300.009.548	9,40 D	
			Tarifa referente a 06/12/2017			
06/12/2017	0000	13113	310 Tar DOC/TED Eletrônico	863.401.300.009.549	9,40 D	
			Tarifa referente a 06/12/2017			
06/12/2017	0000	13113	310 Tar DOC/TED Eletrônico	863.401.300.009.550	9,40 D	
			Tarifa referente a 06/12/2017			
06/12/2017	0000	00000	855 BB CP Admin Supremo	70	70.916,02 C	0,00 C
07/12/2017	0000	14175	983 TED Devolvida	700.003	1.728,68 C	
			AUSENCIA/DIVERGENCIA CPF/CNPJ			
07/12/2017	4816	99015	470 Transferência enviada	554.211.000.024.364	3.948,84 D	
			07/12 4211 24364-7 AEG-ASSESSORAM			
07/12/2017	4816	99015	470 Transferência enviada	554.211.000.084.882	1.796,00 D	
			07/12 4211 84882-4 PEREIRA E NUCC			
07/12/2017	4816	99015	470 Transferência enviada	554.816.000.005.906	10.635,00 D	
			07/12 4816 5906-4 JOSE CARLOS DA			
07/12/2017	0000	13105	393 TED Transf.Eletr.Disponiv	120.701	1.728,68 D	
			104 1979 020235675000127 MISSOES COMER			
07/12/2017	0000	13105	393 TED Transf.Eletr.Disponiv	120.702	1.728,08 D	
			104 1979 020235675000127 MISSOES COMER			
07/12/2017	0000	13113	310 Tar DOC/TED Eletrônico	833.411.300.005.006	9,40 D	
			Tarifa referente a 07/12/2017			
07/12/2017	0000	13113	310 Tar DOC/TED Eletrônico	833.411.300.005.007	9,40 D	
			Tarifa referente a 07/12/2017			
07/12/2017	0000	00000	855 BB CP Admin Supremo	70	18.126,72 C	0,00 C
11/12/2017	0000	14011	831 RECEBIMENTO DE ICMS	350	185.581,88 C	
11/12/2017	0000	14011	831 RECEBIMENTO DE ICMS	350	309.737,75 C	
11/12/2017	4816	99015	470 Transferência enviada	552.936.000.021.627	10.579,20 D	
			11/12 2936 21627-5 N & A INFORMAT			
11/12/2017	4816	99015	470 Transferência enviada	554.211.000.019.745	1.604,54 D	
			11/12 4211 19745-9 ADM7 TECNOLOGI			
11/12/2017	4816	99015	470 Transferência enviada	554.211.000.019.745	888,02 D	
			11/12 4211 19745-9 ADM7 TECNOLOGI			
11/12/2017	4816	99015	470 Transferência enviada	554.816.000.013.508	1.580,00 D	
			11/12 4816 13508-9 ROBINSON S FER			
11/12/2017	4816	99015	470 Transferência enviada	555.783.000.116.921	6.000,00 D	
			11/12 5783 116921-1 CONSORCIO INTE			
11/12/2017	0000	13011	350 COTA DAF-DEBITO	850	27.837,28 D	
11/12/2017	0000	13011	350 COTA DAF-DEBITO	850	46.460,66 D	
11/12/2017	0000	13011	350 COTA DAF-DEBITO	850	37.116,37 D	
11/12/2017	0000	13011	350 COTA DAF-DEBITO	850	61.947,55 D	
11/12/2017	0000	13105	109 Pagamento de Título	121.101	297,00 D	
			BANCO BRADESCO S.A.			
11/12/2017	0000	13105	109 Pagamento de Título	121.102	364,09 D	
			BANCO BRADESCO S.A.			
11/12/2017	0000	13105	109 Pagamento de Título	121.103	70,00 D	

Este documento é cópia do original assinado digitalmente por: GISELDA RAMOS MEIRA - 20/09/18 11:02 / PAULO CESAR LIMA SILVEIRA - 20/09/18 11:14

			BANCO BRADESCO S.A.			
11/12/2017	0000	13105	393 TED Transf.Eletr.Disponiv	121.104	2.100,88 D	
			748 0911 005129178000150 JPM COMERCIO			
11/12/2017	0000	13105	375 Impostos	121.105	305,52 D	
			ARRECADACAO-DAEMS			
11/12/2017	0000	13105	363 Pagto conta telefone	121.106	347,66 D	
			BRASIL TELECOM (MS)			
11/12/2017	0000	13105	363 Pagto conta telefone	121.107	173,73 D	
			BRASIL TELECOM (MS)			
11/12/2017	0000	13105	363 Pagto conta telefone	121.108	1.083,60 D	
			BRASIL TELECOM (MS)			
11/12/2017	0000	13105	363 Pagto conta telefone	121.109	974,72 D	
			BRASIL TELECOM (MS)			
11/12/2017	0000	13105	363 Pagto conta telefone	121.110	571,87 D	
			BRASIL TELECOM (MS)			
11/12/2017	0000	13105	363 Pagto conta telefone	121.111	2.524,53 D	
			BRASIL TELECOM (MS)			
11/12/2017	0000	13105	363 Pagto conta telefone	121.112	4.006,50 D	
			BRASIL TELECOM (MS)			
11/12/2017	0000	13105	363 Pagto conta telefone	121.113	635,58 D	
			BRASIL TELECOM (MS)			
11/12/2017	0000	13105	363 Pagto conta telefone	121.114	1.818,14 D	
			BRASIL TELECOM (MS)			
11/12/2017	0000	13113	310 Tar DOC/TED Eletrônico	883.451.100.139.041	9,40 D	
			Tarifa referente a 11/12/2017			
11/12/2017	0000	13013	240 Prestação de Serviços	19.120	100,00 D	
11/12/2017	0000	13013	240 Prestação de Serviços	19.120	90,00 D	
11/12/2017	0000	00000	345 BB CP Admin Supremo	70	285.832,79 D	0,00 C
12/12/2017	4816	99015	470 Transferência enviada	550.048.000.049.703	4.315,88 D	
			12/12 0048 49703-7 EDNA C B DOMIN			
12/12/2017	4816	99015	470 Transferência enviada	552.936.000.135.457	11.171,60 D	
			12/12 2936 135457-4 C.L.R COMERCIA			
12/12/2017	4816	99015	470 Transferência enviada	554.211.000.019.745	888,02 D	
			12/12 4211 19745-9 ADM7 TECNOLOGI			
12/12/2017	4816	99015	470 Transferência enviada	554.816.000.006.340	1.350,00 D	
			12/12 4816 6340-1 LIVRE - LINTO			
12/12/2017	4816	99015	470 Transferência enviada	554.816.000.006.882	24.110,22 D	
			12/12 4816 6882-9 PREFEITURA MUN			
12/12/2017	4816	99015	470 Transferência enviada	554.816.000.006.882	26.055,32 D	
			12/12 4816 6882-9 PREFEITURA MUN			
12/12/2017	4816	99015	470 Transferência enviada	554.816.000.006.882	27.366,67 D	
			12/12 4816 6882-9 PREFEITURA MUN			
12/12/2017	4816	99015	470 Transferência enviada	554.816.000.009.221	718,40 D	
			12/12 4816 9221-5 WILSON RODRIGU			
12/12/2017	4816	99015	470 Transferência enviada	554.816.000.009.221	1.256,70 D	
			12/12 4816 9221-5 WILSON RODRIGU			
12/12/2017	4816	99015	470 Transferência enviada	554.816.000.009.862	4.023,44 D	
			12/12 4816 9862-0 ASPARC AG MONI			
12/12/2017	4816	99015	470 Transferência enviada	554.816.000.088.488	5.000,00 D	
			12/12 4816 88488-X PM RIBAS R PAR			
12/12/2017	0000	13105	393 TED Transf.Eletr.Disponiv	121.201	10.450,00 D	
			237 0069 011504766000120 OST LICITACOE			
12/12/2017	0000	13105	393 TED Transf.Eletr.Disponiv	121.202	1.804,89 D	
			237 2039 54227097134 DENILCE ALVES DE			
12/12/2017	0000	13105	393 TED Transf.Eletr.Disponiv	121.203	1.814,54 D	
			237 2039 024630147000123 SINDICATO MUN			
12/12/2017	0000	13105	393 TED Transf.Eletr.Disponiv	121.204	1.689,95 D	

Este documento é cópia do original assinado digitalmente por: GISELDA RAMOS MEIRA - 20/09/18 11:02 / PAULO CESAR LIMA SILVEIRA - 20/09/18 11:14

			237 2039 02953603808 MARIA DE JESUS DA			
12/12/2017	0000	13105	393 TED Transf.Eletr.Disponiv	121.205	3.703,60 D	
			104 1979 020235675000127 MISSOES COMER			
12/12/2017	0000	13113	310 Tar DOC/TED Eletrônico	863.461.300.234.836	9,40 D	
			Tarifa referente a 12/12/2017			
12/12/2017	0000	13113	310 Tar DOC/TED Eletrônico	863.461.300.234.837	9,40 D	
			Tarifa referente a 12/12/2017			
12/12/2017	0000	13113	310 Tar DOC/TED Eletrônico	863.461.300.234.838	9,40 D	
			Tarifa referente a 12/12/2017			
12/12/2017	0000	13113	310 Tar DOC/TED Eletrônico	863.461.300.234.839	9,40 D	
			Tarifa referente a 12/12/2017			
12/12/2017	0000	13113	310 Tar DOC/TED Eletrônico	863.461.300.234.840	9,40 D	
			Tarifa referente a 12/12/2017			
12/12/2017	0000	00000	855 BB CP Admin Supremo	70	125.766,23 C	0,00 C
13/12/2017	4816	99015	470 Transferência enviada	554.211.000.021.494	134,00 D	
			13/12 4211 21494-9 TAVARES & SOAR			
13/12/2017	0000	00000	855 BB CP Admin Supremo	70	134,00 C	0,00 C
14/12/2017	4816	99015	470 Transferência enviada	552.936.000.040.957	1.611,05 D	
			14/12 2936 40957-X DINIZ ACAO MAR			
14/12/2017	4816	99015	470 Transferência enviada	554.816.000.012.588	150.000,00 D	
			14/12 4816 12588-1 PM RIBAS DO RI			
14/12/2017	0000	00000	855 BB CP Admin Supremo	70	151.611,05 C	0,00 C
15/12/2017	4816	99015	470 Transferência enviada	551.912.000.003.600	3.203,32 D	
			15/12 1912 3600-5 ZURICH MINAS B			
15/12/2017	4816	99015	470 Transferência enviada	554.816.000.114.778	20.000,00 D	
			15/12 4816 114778-1 PMRR PARDO ENS			
15/12/2017	4816	99015	470 Transferência enviada	554.816.018.000.000	20.526,66 D	
			15/12 4816 18000000-4 CONSIG - P M R			
15/12/2017	0000	13105	393 TED Transf.Eletr.Disponiv	121.501	52.088,75 D	
			237 2039 026780021000160 C.S. BARRETO			
15/12/2017	0000	13113	310 Tar DOC/TED Eletrônico	863.491.200.265.441	9,40 D	
			Tarifa referente a 15/12/2017			
15/12/2017	0000	00000	855 BB CP Admin Supremo	70	95.828,13 C	0,00 C
18/12/2017	4816	99015	870 Transferência recebida	554.816.000.004.807	34.000,00 C	
			18/12 4816 4807-0 P M RIBAS DO R			
18/12/2017	4816	99015	870 Transferência recebida	554.816.000.008.669	18.000,00 C	
			18/12 4816 8669-X PM RIBAS RIO P			
18/12/2017	4816	99015	870 Transferência recebida	554.816.000.012.547	20.000,00 C	
			18/12 4816 12547-4 PM RIBAS RIO P			
18/12/2017	4816	99015	870 Transferência recebida	554.816.000.015.794	75.000,00 C	
			18/12 4816 15794-5 PM RIBAS R PAR			
18/12/2017	4816	99015	870 Transferência recebida	554.816.000.018.663	22.000,00 C	
			18/12 4816 18663-5 PREF MUN RIBAS			
18/12/2017	4816	99015	870 Transferência recebida	554.816.000.071.478	50.000,00 C	
			18/12 4816 71478-X PM RIBAS R PAR			
18/12/2017	4816	99015	870 Transferência recebida	554.816.000.181.004	27.000,00 C	
			18/12 4816 181004-9 PM RIBAS R PAR			
18/12/2017	0000	14011	831 RECEBIMENTO DE ICMS	350	926.807,05 C	
18/12/2017	4816	99015	470 Transferência enviada	554.211.000.042.181	26.000,00 D	
			18/12 4211 42181-2 MKJ ASSESSORIA			
18/12/2017	4816	99015	470 Transferência enviada	554.816.000.011.110	4.530,00 D	
			18/12 4816 11110-4 SERGIO AJALA X			
18/12/2017	4816	99015	470 Transferência enviada	554.816.000.013.581	11.087,46 D	
			18/12 4816 13581-X FUNDO M M A R			
18/12/2017	4816	99015	470 Transferência enviada	554.816.000.013.581	268,29 D	
			18/12 4816 13581-X FUNDO M M A R			
18/12/2017	0000	13011	350 COTA DAF-DEBITO	850	139.021,05 D	

Este documento é cópia do original assinado digitalmente por: GISELDA RAMOS MEIRA - 20/09/18 11:02 / PAULO CESAR LIMA SILVEIRA - 20/09/18 11:14

18/12/2017	0000	13011	350 COTA DAF-DEBITO	850	185.361,41 D	
18/12/2017	0000	13105	109 Pagamento de Título	121.801	81,53 D	
			CAIXA ECONOMICA FEDERAL			
18/12/2017	0000	13013	240 Prestação de Serviços	16.657	1.936,98 D	
18/12/2017	0000	13013	240 Prestação de Serviços	19.120	2.500,00 D	
18/12/2017	0000	13013	361 Pagamento Fatura de Água	47.861	24.046,67 D	
18/12/2017	0000	00000	345 BB CP Admin Supremo	70	777.973,66 D	0,00 C
19/12/2017	4816	99015	470 Transferência enviada	550.079.000.014.472	1.334,00 D	
			19/12 0079 14472-X FEPAF			
19/12/2017	4816	99015	470 Transferência enviada	554.816.000.005.351	18.253,80 D	
			19/12 4816 5351-1 S M P- CONS LT			
19/12/2017	4816	99015	470 Transferência enviada	554.816.000.114.778	300.000,00 D	
			19/12 4816 114778-1 PMRR PARDO ENS			
19/12/2017	0000	13105	393 TED Transf.Eletr.Disponiv	121.901	30.441,01 D	
			104 1979 020235675000127 MISSOES COMER			
19/12/2017	0000	13105	393 TED Transf.Eletr.Disponiv	121.902	4.800,00 D	
			237 2039 87060337172 JOAO MARCOS FERNA			
19/12/2017	0000	13105	393 TED Transf.Eletr.Disponiv	121.903	71,80 D	
			237 2039 011745614000119 VALDIR SILVA			
19/12/2017	0000	13105	393 TED Transf.Eletr.Disponiv	121.904	2.422,40 D	
			237 2039 011745614000119 VALDIR SILVA			
19/12/2017	0000	13105	393 TED Transf.Eletr.Disponiv	121.905	4.303,86 D	
			237 2039 011745614000119 VALDIR SILVA			
19/12/2017	0000	13113	310 Tar DOC/TED Eletrônico	853.531.001.427.453	9,40 D	
			Tarifa referente a 19/12/2017			
19/12/2017	0000	13113	310 Tar DOC/TED Eletrônico	853.531.001.427.454	9,40 D	
			Tarifa referente a 19/12/2017			
19/12/2017	0000	13113	310 Tar DOC/TED Eletrônico	853.531.001.427.455	9,40 D	
			Tarifa referente a 19/12/2017			
19/12/2017	0000	13113	310 Tar DOC/TED Eletrônico	853.531.001.427.456	9,40 D	
			Tarifa referente a 19/12/2017			
19/12/2017	0000	13113	310 Tar DOC/TED Eletrônico	853.531.001.427.457	9,40 D	
			Tarifa referente a 19/12/2017			
19/12/2017	0000	00000	855 BB CP Admin Supremo	70	361.673,87 C	0,00 C
20/12/2017	0000	14175	976 TED-Crédito em Conta	5.865.504	300.000,00 C	
			237 2039 3501541000191 PREFEITURA MUN			
20/12/2017	4816	99015	470 Transferência enviada	552.609.000.102.401	70.258,01 D	
			20/12 2609 I E LODI 00003501541000191			
20/12/2017	4816	99015	470 Transferência enviada	552.609.000.102.401	19.764,00 D	
			20/12 2609 I E LODI 00003501541000191			
20/12/2017	4816	99015	470 Transferência enviada	554.816.000.018.113	405.237,66 D	
			20/12 4816 18113-7 CAM MUN RIBAS			
20/12/2017	4816	99015	470 Transferência enviada	554.816.000.088.488	15.000,00 D	
			20/12 4816 88488-X PM RIBAS R PAR			
20/12/2017	0000	00000	855 BB CP Admin Supremo	70	210.259,67 C	0,00 C
21/12/2017	4816	99015	470 Transferência enviada	554.816.000.005.906	7.727,30 D	
			21/12 4816 5906-4 JOSE CARLOS DA			
21/12/2017	4816	99015	470 Transferência enviada	554.816.000.114.778	60.000,00 D	
			21/12 4816 114778-1 PMRR PARDO ENS			
21/12/2017	0000	13105	109 Pagamento de Título	122.101	288,00 D	
			BANCO BRADESCO S.A.			
21/12/2017	0000	13105	109 Pagamento de Título	122.102	1.005,04 D	
			ECT DEGER - DR 72 SPM			
21/12/2017	0000	13105	393 TED Transf.Eletr.Disponiv	122.103	1.088,00 D	
			237 2039 61451410182 ALDAIR MENDES DE			
21/12/2017	0000	13105	393 TED Transf.Eletr.Disponiv	122.104	1.368,00 D	
			237 2039 61451410182 ALDAIR MENDES DE			

Este documento é cópia do original assinado digitalmente por: GISELDA RAMOS MEIRA - 20/09/18 11:02 / PAULO CESAR LIMA SILVEIRA - 20/09/18 11:14

21/12/2017	0000	13105	375 Impostos	122.105	129,96 D	
			ARRECADACAO-DAEMS			
21/12/2017	0000	13113	310 Tar DOC/TED Eletrônico	873.551.200.341.654	9,40 D	
			Tarifa referente a 21/12/2017			
21/12/2017	0000	13113	310 Tar DOC/TED Eletrônico	873.551.200.341.655	9,40 D	
			Tarifa referente a 21/12/2017			
21/12/2017	0000	00000	855 BB CP Admin Supremo	70	71.625,10 C	0,00 C
22/12/2017	4816	99015	870 Transferência recebida	554.816.000.003.055	21.000,00 C	
			22/12 4816 3055-4 PM RIBAS RIO P			
22/12/2017	4816	99015	870 Transferência recebida	554.816.000.004.807	52.000,00 C	
			22/12 4816 4807-0 P M RIBAS DO R			
22/12/2017	4816	99015	870 Transferência recebida	554.816.000.012.588	1.088,00 C	
			22/12 4816 12588-1 PM RIBAS DO RI			
22/12/2017	4816	99015	870 Transferência recebida	554.816.000.015.794	260.000,00 C	
			22/12 4816 15794-5 PM RIBAS R PAR			
22/12/2017	4816	99015	470 Transferência enviada	552.936.000.040.957	32.124,50 D	
			22/12 2936 40957-X DINIZ ACAO MAR			
22/12/2017	4816	99015	470 Transferência enviada	554.816.000.012.588	240.000,00 D	
			22/12 4816 12588-1 PM RIBAS DO RI			
22/12/2017	0000	13105	393 TED Transf.Eletr.Disponiv	122.201	13.664,40 D	
			237 2039 011041288000169 TEC ARTEFATOS			
22/12/2017	0000	13105	375 Impostos	122.202	41.690,07 D	
			DARF - 03.501.541/0001-91 -3703			
22/12/2017	0000	13105	393 TED Transf.Eletr.Disponiv	122.203	681,62 D	
			237 2039 02093525151 DIEGO FERREIRA DA			
22/12/2017	0000	13113	310 Tar DOC/TED Eletrônico	863.560.900.137.307	9,40 D	
			Tarifa referente a 22/12/2017			
22/12/2017	0000	13113	310 Tar DOC/TED Eletrônico	863.560.900.137.308	9,40 D	
			Tarifa referente a 22/12/2017			
22/12/2017	0000	00000	345 BB CP Admin Supremo	70	5.908,61 D	0,00 C
26/12/2017	0000	14011	831 RECEBIMENTO DE ICMS	350	948.993,81 C	
26/12/2017	0000	14134	612 Recebimentos Diversos	260.631	24.891,80 C	
			ASSOCIACAO DOS MUNICIPIOS DE MATO G			
26/12/2017	4816	99015	470 Transferência enviada	554.816.000.006.471	374,80 D	
			26/12 4816 6471-8 MARIA VILANE B			
26/12/2017	0000	13011	350 COTA DAF-DEBITO	850	142.349,07 D	
26/12/2017	0000	13011	350 COTA DAF-DEBITO	850	189.798,76 D	
26/12/2017	0000	00000	345 BB CP Admin Supremo	70	641.362,98 D	0,00 C
27/12/2017	4816	99015	470 Transferência enviada	553.307.000.106.217	155.291,71 D	
			27/12 3307 S H INFOR 00003501541000191			
27/12/2017	4816	99015	470 Transferência enviada	554.211.000.024.364	16.150,00 D	
			27/12 4211 24364-7 AEG-ASSESSORAM			
27/12/2017	4816	99015	470 Transferência enviada	554.211.000.024.364	3.948,84 D	
			27/12 4211 24364-7 AEG-ASSESSORAM			
27/12/2017	4816	99015	470 Transferência enviada	554.816.000.114.778	70.000,00 D	
			27/12 4816 114778-1 PMRR PARDO ENS			
27/12/2017	0000	13105	393 TED Transf.Eletr.Disponiv	122.701	1.534,61 D	
			237 2039 024793378000158 STEPHERSON WI			
27/12/2017	0000	13105	363 Pagto conta telefone	122.702	3.591,07 D	
			EMBRATEL			
27/12/2017	0000	13105	362 Pagamento conta luz	122.703	5.046,61 D	
			ENERGISA MATO GROSSO SUL			
27/12/2017	0000	13105	393 TED Transf.Eletr.Disponiv	122.704	1.106,00 D	
			237 2039 61451410182 ALDAIR MENDES DE			
27/12/2017	0000	13113	310 Tar DOC/TED Eletrônico	853.610.900.097.866	9,40 D	
			Tarifa referente a 27/12/2017			
27/12/2017	0000	13113	310 Tar DOC/TED Eletrônico	853.610.900.097.867	9,40 D	

Este documento é cópia do original assinado digitalmente por: GISELDA RAMOS MEIRA - 20/09/18 11:02 / PAULO CESAR LIMA SILVEIRA - 20/09/18 11:14

			Tarifa referente a 27/12/2017			
27/12/2017	0000	00000	855 BB CP Admin Supremo	70	256.687,64 C	0,00 C
28/12/2017	4816	15788	510 Dep Cheque BB Liquidado	48.161.578.800.605	33.895,50 C	
28/12/2017	4816	15788	510 Dep Cheque BB Liquidado	48.161.578.800.606	185,98 C	
28/12/2017	4816	15788	510 Dep Cheque BB Liquidado	48.161.578.800.607	2.500,00 C	
28/12/2017	4816	15788	510 Dep Cheque BB Liquidado	48.161.578.800.608	765.200,39 C	
28/12/2017	4816	99015	470 Transferência enviada	551.231.000.040.000	6.900,00 D	
			28/12 1231 40000-9 KODAMA ASSESSO			
28/12/2017	4816	99015	470 Transferência enviada	552.916.000.021.104	885,79 D	
			28/12 2916 21104-4 PM RIBAS RIO P			
28/12/2017	4816	99015	470 Transferência enviada	552.916.000.021.104	3.191,63 D	
			28/12 2916 21104-4 PM RIBAS RIO P			
28/12/2017	4816	99015	470 Transferência enviada	554.211.000.163.750	51.056,49 D	
			28/12 4211 163750-9 SIN CARD CARTO			
28/12/2017	4816	99015	470 Transferência enviada	554.816.000.005.351	6.610,30 D	
			28/12 4816 5351-1 S M P- CONS LT			
28/12/2017	4816	99015	470 Transferência enviada	554.816.000.006.310	355,20 D	
			28/12 4816 6310-X LIMA & LARA LT			
28/12/2017	4816	99015	470 Transferência enviada	554.816.000.009.871	12.839,96 D	
			28/12 4816 9871-X COSMO REGINALD			
28/12/2017	0000	13105	393 TED Transf.Eletr.Disponiv	122.801	3.319,40 D	
			237 2039 024793378000158 STEPHERSON WI			
28/12/2017	0000	13105	393 TED Transf.Eletr.Disponiv	122.802	21.317,60 D	
			748 0911 005129178000150 JPM COMERCIO			
28/12/2017	0000	13113	310 Tar DOC/TED Eletrônico	843.620.900.112.180	9,40 D	
			Tarifa referente a 28/12/2017			
28/12/2017	0000	13113	310 Tar DOC/TED Eletrônico	843.620.900.112.181	9,40 D	
			Tarifa referente a 28/12/2017			
28/12/2017	0000	13013	375 Pagamento de DARF/RFB	42.151	26.562,48 D	
28/12/2017	0000	00000	345 BB CP Admin Supremo	70	668.724,22 D	0,00 C
29/12/2017	4816	99015	470 Transferência enviada	554.211.000.106.707	129.834,23 D	
			29/12 4211 106707-9 SCHETTINI ENGE			
29/12/2017	4816	99015	470 Transferência enviada	554.816.000.009.221	2.828,45 D	
			29/12 4816 9221-5 WILSON RODRIGU			
29/12/2017	4816	99015	470 Transferência enviada	554.816.000.009.221	989,78 D	
			29/12 4816 9221-5 WILSON RODRIGU			
29/12/2017	0000	13105	393 TED Transf.Eletr.Disponiv	122.901	600.000,00 D	
			237 2039 003501541000191 MUNICIPIO DE			
29/12/2017	0000	13105	393 TED Transf.Eletr.Disponiv	122.902	14.030,00 D	
			237 2039 007347999000199 MADEIREIRA VI			
29/12/2017	0000	13105	393 TED Transf.Eletr.Disponiv	122.903	3.636,40 D	
			237 2039 61451410182 ALDAIR MENDES DE			
29/12/2017	0000	13105	393 TED Transf.Eletr.Disponiv	122.904	1.872,39 D	
			237 2039 007719423000105 VALDOMIRO DA			
29/12/2017	0000	13113	310 Tar DOC/TED Eletrônico	803.631.200.107.817	9,40 D	
			Tarifa referente a 29/12/2017			
29/12/2017	0000	13113	310 Tar DOC/TED Eletrônico	803.631.200.107.818	9,40 D	
			Tarifa referente a 29/12/2017			
29/12/2017	0000	13113	310 Tar DOC/TED Eletrônico	803.631.200.107.819	9,40 D	
			Tarifa referente a 29/12/2017			
29/12/2017	0000	13113	310 Tar DOC/TED Eletrônico	803.631.200.107.820	9,40 D	
			Tarifa referente a 29/12/2017			
29/12/2017	0000	00000	855 BB CP Admin Supremo	70	753.228,85 C	0,00 C
31/12/2017	0000	00000	999 S A L D O			0,00 C

Este documento é cópia do original assinado digitalmente por: GISELDA RAMOS MEIRA - 20/09/18 11:02 / PAULO CESAR LIMA SILVEIRA - 20/09/18 11:14

Transação efetuada com sucesso por: JB540891 WILSON APARECIDO DOS SANTOS.

Este documento é cópia do original assinado digitalmente por: GISELDA RAMOS MEIRA - 20/09/18 11:02 / PAULO CESAR LIMA SILVEIRA - 20/09/18 11:14

GOVERNO

Consultas - Investimentos Fundos - Mensal

A35F271308476928013
27/04/2018 13:18:00

Cliente

Agência	4816-X
Conta	180004-3 PM RIBAS R PARDO REP GOV
Mês/ano referência	DEZEMBRO/2017

S PUBLICO SUPREMO - CNPJS PUBLICO SUPREMO

Data	Histórico	Valor	Valor IRPrej. Comp.	Valor IOF	Quantidade cotas	Valor cota	Saldo cotas
30/11/2017	SALDO ANTERIOR	323.240,78			91.446,547535		
01/12/2017	RESGATE	69.471,73			19.651,341457	3,535215657	71.795,206078
	Aplicação 27/11/2017	69.471,73			19.651,341457		
04/12/2017	APLICAÇÃO	255.391,44			72.232,952291	3,535663875	144.028,158369
05/12/2017	RESGATE	322.499,69			91.201,789677	3,536111420	52.826,368692
	Aplicação 27/11/2017	249.829,65			70.650,955758		
	Aplicação 30/11/2017	4.046,20			1.144,250320		
	Aplicação 04/12/2017	68.623,84			19.406,583599		
06/12/2017	RESGATE	70.916,02			20.052,246243	3,536562395	32.774,122449
	Aplicação 04/12/2017	70.916,02			20.052,246243		
07/12/2017	RESGATE	18.126,72			5.124,898447	3,536991062	27.649,224002
	Aplicação 04/12/2017	18.126,72			5.124,898447		
11/12/2017	APLICAÇÃO	285.832,79			80.796,470381	3,537689068	108.445,694383
12/12/2017	RESGATE	125.766,23			35.546,915106	3,538035006	72.898,779277
	Aplicação 04/12/2017	97.823,92			27.649,224002		
	Aplicação 11/12/2017	27.942,31			7.897,691104		
13/12/2017	RESGATE	134,00			37,869906	3,538429658	72.860,909371
	Aplicação 11/12/2017	134,00			37,869906		
14/12/2017	RESGATE	151.611,05			42.842,706523	3,538783198	30.018,202848
	Aplicação 11/12/2017	151.611,05			42.842,706523		
15/12/2017	RESGATE	95.828,13			27.076,515250	3,539160380	2.941,687598
	Aplicação 11/12/2017	95.828,13			27.076,515250		
18/12/2017	APLICAÇÃO	777.973,66			219.795,104061	3,539540443	222.736,791659
19/12/2017	RESGATE	361.673,87			102.169,793152	3,539929551	120.566,998507
	Aplicação 11/12/2017	10.413,37			2.941,687598		
	Aplicação 18/12/2017	351.260,50			99.228,105554		
20/12/2017	RESGATE	210.259,67			59.390,119253	3,540313989	61.176,879254
	Aplicação 18/12/2017	210.259,67			59.390,119253		
21/12/2017	RESGATE	71.625,10			20.229,117263	3,540693302	40.947,761991
	Aplicação 18/12/2017	71.625,10			20.229,117263		
22/12/2017	APLICAÇÃO	5.908,61			1.668,594613	3,541069804	42.616,356604
26/12/2017	APLICAÇÃO	641.362,98			181.102,619863	3,541434025	223.718,976467
27/12/2017	RESGATE	256.687,64			72.473,101693	3,541833232	151.245,874774
	Aplicação 18/12/2017	145.030,14			40.947,761991		
	Aplicação 22/12/2017	5.909,88			1.668,594613		
	Aplicação 26/12/2017	105.747,62			29.856,745089		
28/12/2017	APLICAÇÃO	668.724,22			188.787,762608	3,542201098	340.033,637382
29/12/2017	RESGATE	753.228,85			212.621,991631	3,542572639	127.411,645751
	Aplicação 26/12/2017	535.799,50			151.245,874774		
	Aplicação 28/12/2017	217.429,35			61.376,116857		
29/12/2017	SALDO ATUAL	451.365,01			127.411,645751		127.411,645751

Resumo do mês

SALDO ANTERIOR	323.240,78
APLICAÇÕES (+)	2.635.193,70
RESGATES (-)	2.507.828,70
RENDIMENTO BRUTO (+)	759,23
IMPOSTO DE RENDA (-)	0,00
IOF (-)	0,00
RENDIMENTO LÍQUIDO	759,23
SALDO ATUAL =	451.365,01

Este documento é cópia do original assinado digitalmente por: GISELDA RAMOS MEIRA - 20/09/18 11:02 / PAULO CESAR LIMA SILVEIRA - 20/09/18 11:14

Valor da Cota	
30/11/2017	3,534751031
29/12/2017	3,542572639

Rentabilidade	
No mês	0,2212
No ano	5,6771
Últimos 12 meses	5,6771

Transação efetuada com sucesso por: JB540891 WILSON APARECIDO DOS SANTOS.

Serviço de Atendimento ao Consumidor - SAC 0800 729 0722

Ouvidoria BB 0800 729 5678
Para deficientes auditivos 0800 729 0088

Este documento é cópia do original assinado digitalmente por: GISELDA RAMOS MEIRA - 20/09/18 11:02 / PAULO CESAR LIMA SILVEIRA - 20/09/18 11:14

GOVERNO

Extrato conta corrente

A33G130934015417027
13/01/2018 10:07:42

Cliente - Conta atual

Agência	2916-5
Conta corrente	12214-9 PM RIBAS RIO PARDO-QSE
Período do extrato	12 / 2017

Lançamentos

Dt. balancete	Dt. movimento	Ag. origem	Lote	Histórico	Documento	Valor R$	Saldo
27/11/2017		0000	00000	000 Saldo Anterior			0,00 C
13/12/2017		0000	14056	632 Ordem Bancaria	6.578.451.000.059	56.916,32 C	
				003782570001-81 FUNDO NACIONAL DE DESE			
13/12/2017		0000	00000	345 BB CP Admin Supremo	70	56.916,32 D	0,00 C
15/12/2017		2916	99015	470 Transferência enviada	554.816.000.005.651	10.329,20 D	
				15/12 4816 5651-0 ADAO COENE BAT			
15/12/2017		2916	99015	470 Transferência enviada	554.816.000.013.383	11.907,38 D	
				15/12 4816 13383-3 CARLOS E L F 0			
15/12/2017		0000	13105	393 TED Transf Eletr Disponiv	121.501	10.140,64 D	
				237 2039 00672765128 IVAN ALVES DOS SA			
15/12/2017		0000	13113	310 Tar DOC/TED Eletrônico	863.491.200.215.839	9,40 D	
				Tarifa referente a 15/12/2017			
15/12/2017		0000	00000	855 BB CP Admin Supremo	70	32.386,62 C	0,00 C
18/12/2017		2916	99015	470 Transferência enviada	550.909.000.018.607	28.950,00 D	
				18/12 0909 18607-4 L BARBOSA NUNE			
18/12/2017		0000	13105	393 TED Transf Eletr Disponiv	121.801	38.150,00 D	
				341 7851 003527705000150 COMERCIAL T &			
18/12/2017		0000	13113	310 Tar DOC/TED Eletrônico	833.520.901.448.423	9,40 D	
				Tarifa referente a 18/12/2017			
18/12/2017		0000	00000	855 BB CP Admin Supremo	70	67.109,40 C	0,00 C
19/12/2017		2916	99015	470 Transferência enviada	554.816.000.008.279	10.702,50 D	
				19/12 4816 8279-1 FERNANDA DE PA			
19/12/2017		2916	99015	470 Transferência enviada	554.816.000.010.914	16.160,53 D	
				19/12 4816 10914-2 EDIMAR MARTINS			
19/12/2017		0000	13105	393 TED Transf Eletr Disponiv	121.901	12.127,00 D	
				104 1979 020235675000127 MISSOES COMER			
19/12/2017		0000	13105	393 TED Transf Eletr Disponiv	121.902	17.888,47 D	
				237 2039 025462205000110 DANIELA DA SI			
19/12/2017		0000	13105	393 TED Transf Eletr Disponiv	121.903	7.855,30 D	
				237 2039 90860942104 ELIAS CAMARGO FID			
19/12/2017		0000	13105	393 TED Transf Eletr Disponiv	121.904	18.749,45 D	
				237 2039 011681142000188 RICARDO DUART			
19/12/2017		0000	13113	310 Tar DOC/TED Eletrônico	853.531.001.386.747	9,40 D	
				Tarifa referente a 19/12/2017			
19/12/2017		0000	13113	310 Tar DOC/TED Eletrônico	853.531.001.386.748	9,40 D	
				Tarifa referente a 19/12/2017			
19/12/2017		0000	13113	310 Tar DOC/TED Eletrônico	853.531.001.386.749	9,40 D	
				Tarifa referente a 19/12/2017			
19/12/2017		0000	13113	310 Tar DOC/TED Eletrônico	853.531.001.386.750	9,40 D	
				Tarifa referente a 19/12/2017			
19/12/2017		0000	00000	855 BB CP Admin Supremo	70	83.520,85 C	0,00 C
20/12/2017		4816	99056	830 Deposito Online	57.578.047.450.038	100,00 C	
20/12/2017		0000	00000	345 BB CP Admin Supremo	70	100,00 D	0,00 C
31/12/2017		0000	00000	999 S A L D O			0,00 C

Este documento é cópia do original assinado digitalmente por: GISELDA RAMOS MEIRA - 20/09/18 11:02 / PAULO CESAR LIMA SILVEIRA - 20/09/18 11:14

OBSERVAÇÕES:

Transação efetuada com sucesso por: JB540891 WILSON APARECIDO DOS SANTOS.

Este documento é cópia do original assinado digitalmente por GISELDA RAMOS MEIRA e 20/09/18 11:02 / PAULO CESAR LIMA SILVEIRA e 20/09/18 11:14

GOVERNO

Consultas - Investimentos Fundos - Mensal

A33G130934015417028
13/01/2018 10:08:09

Cliente

Agência	2916-5
Conta	12214-9 PM RIBAS RIO PARDO-QSE
Mês/ano referência	DEZEMBRO/2017

S PUBLICO SUPREMO - CNPJS PUBLICO SUPREMO

Data	Histórico	Valor	Valor IR	Prej. Comp.	Valor IOF	Quantidade cotas	Valor cota	Saldo cotas
30/11/2017	SALDO ANTERIOR	344.671,70				97.509,468808		
13/12/2017	APLICAÇÃO	56.916,32				16.085,191879	3,538429658	113.594,660687
15/12/2017	RESGATE	32.386,62				9.150,933137	3,539160380	104.443,727550
	Aplicação 13/06/2017	32.386,62				9.150,933137		
18/12/2017	RESGATE	67.109,40				18.959,918973	3,539540443	85.483,808577
	Aplicação 13/06/2017	22.363,97				6.318,325890		
	Aplicação 13/07/2017	44.745,43				12.641,593083		
19/12/2017	RESGATE	83.520,85				23.593,929991	3,539929551	61.889,878586
	Aplicação 13/07/2017	14.065,13				3.973,280003		
	Aplicação 14/08/2017	57.605,76				16.273,138729		
	Aplicação 14/09/2017	11.849,96				3.347,511259		
20/12/2017	APLICAÇÃO	100,00				28,246082	3,540313989	61.918,124668
29/12/2017	SALDO ATUAL	219.349,45				61.918,124668		61.918,124668

Resumo do mês

SALDO ANTERIOR	344.671,70
APLICAÇÕES (+)	57.016,32
RESGATES (-)	183.016,87
RENDIMENTO BRUTO (+)	678,30
IMPOSTO DE RENDA (-)	0,00
IOF (-)	0,00
RENDIMENTO LÍQUIDO	678,30
SALDO ATUAL =	219.349,45

Valor da Cota

30/11/2017	3,534751031
29/12/2017	3,542572639

Rentabilidade

No mês	0,2212
No ano	5,6771
Últimos 12 meses	5,6771

Transação efetuada com sucesso por: JB540891 WILSON APARECIDO DOS SANTOS.

Serviço de Atendimento ao Consumidor - SAC 0800 729 0722

Ouvidoria BB 0800 729 5678
Para deficientes auditivos 0800 729 0088

Este documento é cópia do original assinado digitalmente por: GISELDA RAMOS MEIRA - 20/09/18 11:02 / PAULO CESAR LIMA SILVEIRA - 20/09/18 11:14

GOVERNO

Extrato conta corrente

A35F271308476928017
27/04/2018 13:18:52

Cliente - Conta atual

Agência	4816-X	
Conta corrente	114778-1	PMRR PARDO ENS FUNDAMENT
Período do extrato	12 / 2017	

Lançamentos

Dt. balancete	Dt. movimento	Ag. origem	Lote	Histórico	Documento	Valor R$	Saldo
23/11/2017		0000	00000	000 Saldo Anterior			0,00 C
05/12/2017		4816	99015	870 Transferência recebida	554.816.000.180.004	20.000,00 C	
				05/12 4816 180004-3 PM RIBAS R PAR			
05/12/2017		4816	99015	470 Transferência enviada	550.838.000.015.284	13.867,90 D	
				05/12 0838 15284-6 DENILSON TEODO			
05/12/2017		4816	99015	470 Transferência enviada	554.816.000.012.879	7.585,65 D	
				05/12 4816 12879-1 KATIANE C CORD			
05/12/2017		4816	99015	470 Transferência enviada	554.816.000.012.879	5.498,02 D	
				05/12 4816 12879-1 KATIANE C CORD			
05/12/2017		0000	00000	855 BB CP Admin Supremo	70	6.951,57 C	0,00 C
15/12/2017		4816	99015	870 Transferência recebida	554.816.000.180.004	20.000,00 C	
				15/12 4816 180004-3 PM RIBAS R PAR			
15/12/2017		0000	13105	393 TED Transf.Eletr.Disponiv	121.501	6.186,13 D	
				237 2039 028124950000147 TATIELI LOPES			
15/12/2017		0000	13105	393 TED Transf.Eletr.Disponiv	121.502	18.668,91 D	
				104 3144 018993603000105 IVAN GARCIA D			
15/12/2017		0000	13113	310 Tar DOC/TED Eletrônico	863.491.200.265.439	9,40 D	
				Tarifa referente a 15/12/2017			
15/12/2017		0000	13113	310 Tar DOC/TED Eletrônico	863.491.200.265.440	9,40 D	
				Tarifa referente a 15/12/2017			
15/12/2017		0000	00000	855 BB CP Admin Supremo	70	4.873,84 C	0,00 C
19/12/2017		4816	99015	870 Transferência recebida	554.816.000.180.004	300.000,00 C	
				19/12 4816 180004-3 PM RIBAS R PAR			
19/12/2017		4816	99015	470 Transferência enviada	554.816.000.012.879	7.139,50 D	
				19/12 4816 12879-1 KATIANE C CORD			
19/12/2017		4816	99015	470 Transferência enviada	554.816.000.012.879	6.145,16 D	
				19/12 4816 12879-1 KATIANE C CORD			
19/12/2017		0000	00000	345 BB CP Admin Supremo	70	286.715,34 D	0,00 C
20/12/2017		4816	99015	470 Transferência enviada	554.816.000.005.349	5.247,23 D	
				20/12 4816 5349-X TIAGO GOMES DE			
20/12/2017		4816	99015	470 Transferência enviada	554.816.000.005.349	13.552,21 D	
				20/12 4816 5349-X TIAGO GOMES DE			
20/12/2017		4816	99015	470 Transferência enviada	554.816.000.013.342	26.642,33 D	
				20/12 4816 13342-6 YNGRID B B DE			
20/12/2017		4816	99015	470 Transferência enviada	554.816.000.013.342	18.713,82 D	
				20/12 4816 13342-6 YNGRID B B DE			
20/12/2017		0000	13105	393 TED Transf.Eletr.Disponiv	122.001	21.512,26 D	
				237 2039 011639719000193 ANTONIO CARDO			
20/12/2017		0000	13113	310 Tar DOC/TED Eletrônico	883.541.300.065.555	9,40 D	
				Tarifa referente a 20/12/2017			
20/12/2017		0000	00000	855 BB CP Admin Supremo	70	85.677,25 C	0,00 C
21/12/2017		4816	99015	870 Transferência recebida	554.816.000.180.004	60.000,00 C	
				21/12 4816 180004-3 PM RIBAS R PAR			
21/12/2017		4816	99015	470 Transferência enviada	554.211.000.038.652	144.766,78 D	
				21/12 4211 38652-9 VIATUR TRANS T			

Este documento é cópia do original assinado digitalmente por: GISELDA RAMOS MEIRA - 20/09/18 11:02 / PAULO CESAR LIMA SILVEIRA - 20/09/18 11:14

21/12/2017	4816	99015	470 Transferência enviada	554.816.000.010.695	8.439,56 D	
			21/12 4816 10695-X LUCIENE PANIAG			
21/12/2017	0000	13105	393 TED Transf.Eletr.Disponiv	122.101	7.372,40 D	
			237 5247 005445014000132 ODILON DE OLI			
21/12/2017	0000	13105	393 TED Transf.Eletr.Disponiv	122.102	10.683,02 D	
			237 2039 013527096000192 CLAYTON VICEN			
21/12/2017	0000	13105	393 TED Transf.Eletr.Disponiv	122.103	13.681,28 D	
			237 3585 00699316154 ANDREIA APARECIDA			
21/12/2017	0000	13105	393 TED Transf.Eletr.Disponiv	122.104	69.615,11 D	
			237 5247 005445014000132 ODILON DE OLI			
21/12/2017	0000	13113	310 Tar DOC/TED Eletrônico	873.551.200.341.650	9,40 D	
			Tarifa referente a 21/12/2017			
21/12/2017	0000	13113	310 Tar DOC/TED Eletrônico	873.551.200.341.651	9,40 D	
			Tarifa referente a 21/12/2017			
21/12/2017	0000	13113	310 Tar DOC/TED Eletrônico	873.551.200.341.652	9,40 D	
			Tarifa referente a 21/12/2017			
21/12/2017	0000	13113	310 Tar DOC/TED Eletrônico	873.551.200.341.653	9,40 D	
			Tarifa referente a 21/12/2017			
21/12/2017	0000	00000	855 BB CP Admin Supremo	70	194.595,75 C	0,00 C
27/12/2017	4816	99015	870 Transferência recebida	554.816.000.180.004	70.000,00 C	
			27/12 4816 180004-3 PM RIBAS R PAR			
27/12/2017	4816	99015	470 Transferência enviada	553.496.000.206.761	6.112,35 D	
			27/12 3496 206761-7 ARI CARNEIRO -			
27/12/2017	4816	99015	470 Transferência enviada	554.816.000.005.349	22.450,24 D	
			27/12 4816 5349-X TIAGO GOMES DE			
27/12/2017	0000	13105	393 TED Transf.Eletr.Disponiv	122.701	16.898,73 D	
			237 2039 04304595644 DAVI CARMELIO DOS			
27/12/2017	0000	13105	393 TED Transf.Eletr.Disponiv	122.702	10.338,35 D	
			237 2039 025462205000110 DANIELA DA SI			
27/12/2017	0000	13113	310 Tar DOC/TED Eletrônico	853.610.900.097.864	9,40 D	
			Tarifa referente a 27/12/2017			
27/12/2017	0000	13113	310 Tar DOC/TED Eletrônico	853.610.900.097.865	9,40 D	
			Tarifa referente a 27/12/2017			
27/12/2017	0000	00000	345 BB CP Admin Supremo	70	14.181,53 D	0,00 C
28/12/2017	4816	99015	470 Transferência enviada	550.838.000.015.284	15.236,22 D	
			28/12 0838 15284-6 DENILSON TEODO			
28/12/2017	4816	99015	470 Transferência enviada	554.816.000.007.703	4.609,04 D	
			28/12 4816 7703-8 PM RIBAS RIO P			
28/12/2017	0000	00000	855 BB CP Admin Supremo	70	19.845,26 C	0,00 C
31/12/2017	0000	00000	999 S A L D O			0,00 C

OBSERVAÇÕES :

Transação efetuada com sucesso por: JB540891 WILSON APARECIDO DOS SANTOS.

Este documento é cópia do original assinado digitalmente por: GISELDA RAMOS MEIRA - 20/09/18 11:02 / PAULO CESAR LIMA SILVEIRA - 20/09/18 11:14

GOVERNO

Consultas - Investimentos Fundos - Mensal

A35F271308476928018
27/04/2018 13:19:10

Cliente

Agência	4816-X
Conta	114778-1 PMRR PARDO ENS FUNDAMENT
Mês/ano referência	DEZEMBRO/2017

S PUBLICO SUPREMO - CNPJS PUBLICO SUPREMO

Data	Histórico	Valor	Valor IRPrej. Comp.	Valor IOF	Quantidade cotas	Valor cota	Saldo cotas
30/11/2017	SALDO ANTERIOR	12.147,85			3.436,690968		
05/12/2017	RESGATE	6.951,57			1.965,879797	3,536111420	1.470,811171
	Aplicação 21/11/2017	6.951,57			1.965,879797		
15/12/2017	RESGATE	4.873,84			1.377,117586	3,539160380	93,693585
	Aplicação 21/11/2017	2.596,28			733,586729		
	Aplicação 23/11/2017	2.277,56			643,530857		
19/12/2017	APLICAÇÃO	286.715,34			80.994,645760	3,539929551	81.088,339345
20/12/2017	RESGATE	85.677,25			24.200,466475	3,540313989	56.887,872870
	Aplicação 23/11/2017	331,70			93,693585		
	Aplicação 19/12/2017	85.345,55			24.106,772890		
21/12/2017	RESGATE	194.595,75			54.959,787082	3,540693302	1.928,085788
	Aplicação 19/12/2017	194.595,75			54.959,787082		
27/12/2017	APLICAÇÃO	14.181,53			4.004,008396	3,541833232	5.932,094184
28/12/2017	RESGATE	19.845,26			5.602,522118	3,542201098	329,572066
	Aplicação 19/12/2017	6.829,67			1.928,085788		
	Aplicação 27/12/2017	13.015,59			3.674,436330		
29/12/2017	SALDO ATUAL	1.167,53			329,572066		329,572066

Resumo do mês

SALDO ANTERIOR	12.147,85
APLICAÇÕES (+)	300.896,87
RESGATES (-)	311.943,67
RENDIMENTO BRUTO (+)	66,48
IMPOSTO DE RENDA (-)	0,00
IOF (-)	0,00
RENDIMENTO LÍQUIDO	66,48
SALDO ATUAL =	1.167,53

Valor da Cota

30/11/2017	3,534751031
29/12/2017	3,542572639

Rentabilidade

No mês	0,2212
No ano	5,6771
Últimos 12 meses	5,6771

Transação efetuada com sucesso por: JB540891 WILSON APARECIDO DOS SANTOS.

Serviço de Atendimento ao Consumidor - SAC 0800 729 0722

Ouvidoria BB 0800 729 5678
Para deficientes auditivos 0800 729 0088

Este documento é cópia do original assinado digitalmente por: GISELDA RAMOS MEIRA - 20/09/18 11:02 / PAULO CESAR LIMA SILVEIRA - 20/09/18 11:14

GOVERNO

Extrato conta corrente

A33G130934015417031
13/01/2018 10:10:14

Cliente - Conta atual

Agência	4816-X	
Conta corrente	18663-5	PREF MUN RIBAS RIO PARDO
Periodo do extrato	12 / 2017	

Lançamentos

Dt. balancete	Dt. movimento	Ag. origem	Lote	Histórico	Documento	Valor R$	Saldo
30/11/2017		0000	00000	000 Saldo Anterior			0,00 C
01/12/2017		0000	14011	762 Distrib Simples Nacional	350	30,92 C	
01/12/2017		0000	00000	345 BB CP Admin Supremo	70	30,92 D	0,00 C
04/12/2017		0000	14011	762 Distrib Simples Nacional	350	70,83 C	
04/12/2017		0000	14011	762 Distrib Simples Nacional	350	1.202,30 C	
04/12/2017		0000	14011	762 Distrib Simples Nacional	350	249,42 C	
04/12/2017		0000	14011	762 Distrib Simples Nacional	350	511,98 C	
04/12/2017		0000	14011	762 Distrib Simples Nacional	350	0,43 C	
04/12/2017		0000	00000	345 BB CP Admin Supremo	70	2.034,96 D	0,00 C
05/12/2017		0000	14011	762 Distrib Simples Nacional	350	1.308,66 C	
05/12/2017		0000	00000	345 BB CP Admin Supremo	70	1.308,66 D	0,00 C
06/12/2017		0000	14011	762 Distrib Simples Nacional	350	5,00 C	
06/12/2017		0000	14011	762 Distrib Simples Nacional	350	200,00 C	
06/12/2017		0000	00000	345 BB CP Admin Supremo	70	205,00 D	0,00 C
07/12/2017		0000	14011	762 Distrib Simples Nacional	350	123,78 C	
07/12/2017		0000	14011	762 Distrib Simples Nacional	350	69,42 C	
07/12/2017		0000	14011	762 Distrib Simples Nacional	350	683,01 C	
07/12/2017		0000	00000	345 BB CP Admin Supremo	70	876,21 D	0,00 C
08/12/2017		0000	14011	762 Distrib Simples Nacional	350	301,92 C	
08/12/2017		0000	14011	762 Distrib Simples Nacional	350	5,00 C	
08/12/2017		0000	00000	345 BB CP Admin Supremo	70	306,92 D	0,00 C
11/12/2017		0000	14011	762 Distrib Simples Nacional	350	5,00 C	
11/12/2017		0000	14011	762 Distrib Simples Nacional	350	416,59 C	
11/12/2017		0000	00000	345 BB CP Admin Supremo	70	421,59 D	0,00 C
12/12/2017		0000	14011	762 Distrib Simples Nacional	350	5,00 C	
12/12/2017		0000	00000	345 BB CP Admin Supremo	70	5,00 D	0,00 C
13/12/2017		0000	14011	762 Distrib Simples Nacional	350	23,57 C	
13/12/2017		0000	14011	762 Distrib Simples Nacional	350	10,00 C	
13/12/2017		0000	14011	762 Distrib Simples Nacional	350	259,56 C	
13/12/2017		0000	00000	345 BB CP Admin Supremo	70	293,83 D	0,00 C
14/12/2017		0000	14011	762 Distrib Simples Nacional	350	104,07 C	
14/12/2017		0000	14011	762 Distrib Simples Nacional	350	5,00 C	
14/12/2017		0000	00000	345 BB CP Admin Supremo	70	109,07 D	0,00 C
15/12/2017		0000	14011	762 Distrib Simples Nacional	350	20,80 C	
15/12/2017		0000	14011	762 Distrib Simples Nacional	350	338,32 C	
15/12/2017		0000	00000	345 BB CP Admin Supremo	70	359,12 D	0,00 C
18/12/2017		0000	14011	762 Distrib Simples Nacional	350	16,11 C	
18/12/2017		0000	14011	762 Distrib Simples Nacional	350	61,31 C	
18/12/2017		0000	14011	762 Distrib Simples Nacional	350	1.802,47 C	
18/12/2017		4816	99015	470 Transferência enviada 18/12 4816 180004-3 PM RIBAS R PAR	554.816 000.180.004	22.000,00 D	
18/12/2017		0000	00000	855 BB CP Admin Supremo	70	20.120,11 C	0,00 C
19/12/2017		0000	14011	762 Distrib Simples Nacional	350	80,94 C	
19/12/2017		0000	14011	762 Distrib Simples Nacional	350	5,00 C	
19/12/2017		0000	14011	762 Distrib Simples Nacional	350	1.779,46 C	

Este documento é cópia do original, assinado digitalmente por GISELDA RAMOS MEIRA, 20/09/18 11:02 e PAULO CESAR LIMA SILVEIRA, 20/09/18 11:14

19/12/2017	0000	00000	345 BB CP Admin Supremo	70	1.865,40 D	0,00 C
20/12/2017	0000	14011	762 Distrib Simples Nacional	350	190,31 C	
20/12/2017	0000	14011	762 Distrib Simples Nacional	350	26,35 C	
20/12/2017	0000	00000	345 BB CP Admin Supremo	70	216,66 D	0,00 C
22/12/2017	0000	14011	762 Distrib Simples Nacional	350	854,16 C	
22/12/2017	0000	14011	762 Distrib Simples Nacional	350	5,00 C	
22/12/2017	0000	14011	762 Distrib Simples Nacional	350	719,58 C	
22/12/2017	0000	14011	762 Distrib Simples Nacional	350	3.479,44 C	
22/12/2017	0000	14011	762 Distrib Simples Nacional	350	341,34 C	
22/12/2017	0000	00000	345 BB CP Admin Supremo	70	5.399,52 D	0,00 C
26/12/2017	0000	14011	762 Distrib Simples Nacional	350	195,09 C	
26/12/2017	0000	14011	762 Distrib Simples Nacional	350	3.223,61 C	
26/12/2017	0000	14011	762 Distrib Simples Nacional	350	188,47 C	
26/12/2017	0000	14011	762 Distrib Simples Nacional	350	6.152,73 C	
26/12/2017	0000	14011	762 Distrib Simples Nacional	350	5,00 C	
26/12/2017	0000	14011	762 Distrib Simples Nacional	350	5,02 C	
26/12/2017	0000	14011	762 Distrib Simples Nacional	350	2.288,60 C	
26/12/2017	0000	14011	762 Distrib Simples Nacional	350	59,85 C	
26/12/2017	0000	00000	345 BB CP Admin Supremo	70	12.118,37 D	0,00 C
27/12/2017	0000	14011	762 Distrib Simples Nacional	350	980,84 C	
27/12/2017	0000	14011	762 Distrib Simples Nacional	350	5,46 C	
27/12/2017	0000	14011	762 Distrib Simples Nacional	350	40,91 C	
27/12/2017	0000	00000	345 BB CP Admin Supremo	70	1.027,23 D	0,00 C
28/12/2017	0000	14011	762 Distrib Simples Nacional	350	5,10 C	
28/12/2017	0000	14011	762 Distrib Simples Nacional	350	137,74 C	
28/12/2017	0000	00000	345 BB CP Admin Supremo	70	142,84 D	0,00 C
29/12/2017	0000	14011	762 Distrib Simples Nacional	350	117,55 C	
29/12/2017	0000	14011	762 Distrib Simples Nacional	350	38,75 C	
29/12/2017	0000	14011	762 Distrib Simples Nacional	350	110,64 C	
29/12/2017	0000	00000	345 BB CP Admin Supremo	70	266,94 D	0,00 C
31/12/2017	0000	00000	999 S A L D O			0,00 C

Transação efetuada com sucesso por: JB540891 WILSON APARECIDO DOS SANTOS.

Este documento é cópia do original assinado digitalmente por GISELDA RAMOS MEIRA e GISELDA RAMOS MEIRA - 20/09/18 11:02 - PAULO CESAR LIMA SILVEIRA - 20/09/18 11:14

GOVERNO

Consultas - Investimentos Fundos - Mensal

A33G130934015417032
13/01/2018 10:10:35

Cliente

Agência	4816-X
Conta	18663-5 PREF MUN RIBAS RIO PARDO
Mês/ano referência	DEZEMBRO/2017

S PUBLICO SUPREMO - CNPJS PUBLICO SUPREMO

Data	Histórico	Valor	Valor IR	Prej. Comp.	Valor IOF	Quantidade cotas	Valor cota	Saldo cotas
30/11/2017	SALDO ANTERIOR	14.234,66				4.027,062306		
01/12/2017	APLICAÇÃO	30,92				8,746283	3,535215657	4.035,808589
04/12/2017	APLICAÇÃO	2.034,96				575,552448	3,535663875	4.611,361037
05/12/2017	APLICAÇÃO	1.308,66				370,084492	3,536111420	4.981,445529
06/12/2017	APLICAÇÃO	205,00				57,965893	3,536562395	5.039,411422
07/12/2017	APLICAÇÃO	876,21				247,727513	3,536991062	5.287,138935
08/12/2017	APLICAÇÃO	306,92				86,765151	3,537364872	5.373,904086
11/12/2017	APLICAÇÃO	421,59				119,171015	3,537689068	5.493,075101
12/12/2017	APLICAÇÃO	5,00				1,413213	3,538035006	5.494,488314
13/12/2017	APLICAÇÃO	293,83				83,039661	3,538429658	5.577,527975
14/12/2017	APLICAÇÃO	109,07				30,821328	3,538783198	5.608,349303
15/12/2017	APLICAÇÃO	359,12				101,470394	3,539160380	5.709,819697
18/12/2017	RESGATE	20.120,11				5.684,384831	3,539540443	25,434866
	Aplicação 20/11/2017	490,06				138,453076		
	Aplicação 23/11/2017	11.823,56				3.340,421308		
	Aplicação 24/11/2017	466,77				131,874395		
	Aplicação 27/11/2017	415,00				117,246123		
	Aplicação 28/11/2017	43,50				12,289677		
	Aplicação 29/11/2017	957,39				270,485208		
	Aplicação 30/11/2017	57,67				16,292519		
	Aplicação 01/12/2017	30,96				8,746283		
	Aplicação 04/12/2017	2.037,19				575,552448		
	Aplicação 05/12/2017	1.309,93				370,084492		
	Aplicação 06/12/2017	205,17				57,965893		
	Aplicação 07/12/2017	876,84				247,727513		
	Aplicação 08/12/2017	307,11				86,765151		
	Aplicação 11/12/2017	421,81				119,171015		
	Aplicação 12/12/2017	5,00				1,413213		
	Aplicação 13/12/2017	293,92				83,039661		
	Aplicação 14/12/2017	109,09				30,821328		
	Aplicação 15/12/2017	269,14				76,035528		
19/12/2017	APLICAÇÃO	1.865,40				526,959639	3,539929551	552,394505
20/12/2017	APLICAÇÃO	216,66				61,197961	3,540313989	613,592466
22/12/2017	APLICAÇÃO	5.399,52				1.524,827325	3,541069804	2.138,419791
26/12/2017	APLICAÇÃO	12.118,37				3.421,882185	3,541434025	5.560,301976
27/12/2017	APLICAÇÃO	1.027,23				290,027771	3,541833232	5.850,329747
28/12/2017	APLICAÇÃO	142,84				40,325209	3,542201098	5.890,654956
29/12/2017	APLICAÇÃO	266,94				75,352018	3,542572639	5.966,006974
29/12/2017	SALDO ATUAL	21.135,01				5.966,006974		5.966,006974

Resumo do mês

SALDO ANTERIOR	14.234,66
APLICAÇÕES (+)	26.988,24
RESGATES (-)	20.120,11
RENDIMENTO BRUTO (+)	32,22
IMPOSTO DE RENDA (-)	0,00
IOF (-)	0,00
RENDIMENTO LÍQUIDO	32,22
SALDO ATUAL =	21.135,01

Valor da Cota

30/11/2017	3,534751031
29/12/2017	3,542572639

Este documento é cópia do original assinado digitalmente por GISELDA RAMOS MEIRA - 20/09/18 11:02 / PAULO CESAR LIMA SILVEIRA - 20/09/18 11:14

Rentabilidade

No mês	0,2212
No ano	5,6771
Últimos 12 meses	5,6771

Transação efetuada com sucesso por: JB540891 WILSON APARECIDO DOS SANTOS

Serviço de Atendimento ao Consumidor - SAC 0800 729 0722

Ouvidoria BB 0800 729 5678
Para deficientes auditivos 0800 729 0088

Este documento é cópia do original assinado digitalmente por GISELDA RAMOS MEIRA - 20/09/18 11:02:27 PAULO CESAR LIMA SILVEIRA - 20/09/18 11:14

GOVERNO

Extrato conta corrente

A33G130934015417000
13/01/2018 10:11:09

Cliente

Agência	4816-X
Conta	9555-9
Período solicitado	12 / 2017

Lançamentos

Sem lançamentos no período

Transação efetuada com sucesso por: JB540891 WILSON APARECIDO DOS SANTOS.

Este documento é cópia do original assinado digitalmente por GISELDA RAMOS MEIRA - 20/09/18 11:02 / PAULO CESAR LIMA SILVEIRA - 20/09/18 11:14

GOVERNO

Consultas - Investimentos Fundos - Mensal

A33G130934015417035
13/01/2018 10:11:37

Cliente

Agência	4816-X
Conta	9555-9 PM RIBAS RIO PARDO-COSIP
Mês/ano referência	DEZEMBRO/2017

S PUBLICO SUPREMO - CNPJS PUBLICO SUPREMO

Data	Histórico	Valor	Valor IRPrej. Comp.	Valor IOF	Quantidade cotas	Valor cota	Saldo cotas
30/11/2017	SALDO ANTERIOR	23,61			6,679351		
29/12/2017	SALDO ATUAL	23,66			6,679351		6,679351

Resumo do mês

SALDO ANTERIOR	23,61
APLICAÇÕES (+)	0,00
RESGATES (-)	0,00
RENDIMENTO BRUTO (+)	0,05
IMPOSTO DE RENDA (-)	0,00
IOF (-)	0,00
RENDIMENTO LÍQUIDO	0,05
SALDO ATUAL =	23,66

Valor da Cota

30/11/2017	3,534751031
29/12/2017	3,542572639

Rentabilidade

No mês	0,2212
No ano	5,6771
Últimos 12 meses	5,6771

Transação efetuada com sucesso por: JB540891 WILSON APARECIDO DOS SANTOS.

Serviço de Atendimento ao Consumidor - SAC 0800 729 0722

Ouvidoria BB 0800 729 5678
Para deficientes auditivos 0800 729 0088

Este documento é cópia do original assinado digitalmente por: GISELDA RAMOS MEIRA - 20/09/18 11:02 / PAULO CESAR LIMA SILVEIRA - 20/09/18 11:14

GOVERNO

Extrato conta corrente

A33G130934015417036
13/01/2018 10:12:13

Cliente - Conta atual

Agência 4816-X
Conta corrente 15742-2 P R R P FUNDERSUL LINEAR
Período do extrato 12 / 2017

Lançamentos

Dt. balancete	Dt. movimento	Ag. origem	Lote	Histórico	Documento	Valor R$	Saldo
17/11/2017		0000	00000	000 Saldo Anterior			0,00 C
04/12/2017		4816	99015	470 Transferência enviada	552.959.000.032.211	22.756,50 D	
				04/12 2959 32211-3 ELDE SEVERINO			
04/12/2017		0000	00000	855 BB CP Admin Supremo	70	22.756,50 C	0,00 C
06/12/2017		0000	13105	393 TED Transf.Eletr.Disponiv	120.601	45.481,80 D	
				237 2039 84088931149 RICARDO MEIRA			
06/12/2017		0000	13105	393 TED Transf.Eletr.Disponiv	120.602	8.026,20 D	
				237 2039 84088931149 RICARDO MEIRA			
06/12/2017		0000	13113	310 Tar DOC/TED Eletrônico	863.401.300.009.544	9,40 D	
				Tarifa referente a 06/12/2017			
06/12/2017		0000	13113	310 Tar DOC/TED Eletrônico	863.401.300.009.545	9,40 D	
				Tarifa referente a 06/12/2017			
06/12/2017		0000	00000	855 BB CP Admin Supremo	70	53.526,80 C	0,00 C
15/12/2017		0000	14138	632 Ordem Bancaria	201.712.140.059.168	71.599,77 C	
				154122570001-28 GOVERNO DO ESTADO DE M			
15/12/2017		0000	00000	345 BB CP Admin Supremo	70	71.599,77 D	0,00 C
31/12/2017		0000	00000	999 S A L D O			0,00 C

OBSERVAÇÕES :

Transação efetuada com sucesso por: JB540891 WILSON APARECIDO DOS SANTOS.

Este documento é cópia do original assinado digitalmente por: GISELDA RAMOS MEIRA - 20/09/18 11:02 - PAULO CESAR LIMA SILVEIRA - 20/09/18 11:14

GOVERNO

Consultas - Investimentos Fundos - Mensal

A33G130934015417037
13/01/2018 10:12:31

Cliente

Agência	4816-X
Conta	15742-2 P R R P FUNDERSUL LINEAR
Mês/ano referência	DEZEMBRO/2017

S PUBLICO SUPREMO - CNPJS PUBLICO SUPREMO

Data	Histórico	Valor	Valor IRPrej. Comp.	Valor IOF	Quantidade cotas	Valor cota	Saldo cotas
30/11/2017	SALDO ANTERIOR	145.066,75			41.040,160853		
04/12/2017	RESGATE	22.756,50			6.436,273584	3,535663875	34.603,887269
	Aplicação 18/09/2017	22.756,50			6.436,273584		
06/12/2017	RESGATE	53.526,80			15.135,262445	3,536562395	19.468,624824
	Aplicação 18/09/2017	7.994,37			2.260,492769		
	Aplicação 17/10/2017	45.532,43			12.874,769676		
15/12/2017	APLICAÇÃO	71.599,77			20.230,722067	3,539160380	39.699,346891
29/12/2017	SALDO ATUAL	140.637,82			39.699,346891		39.699,346891

Resumo do mês

SALDO ANTERIOR	145.066,75
APLICAÇÕES (+)	71.599,77
RESGATES (-)	76.283,30
RENDIMENTO BRUTO (+)	254,60
IMPOSTO DE RENDA (-)	0,00
IOF (-)	0,00
RENDIMENTO LÍQUIDO	254,60
SALDO ATUAL =	140.637,82

Valor da Cota

30/11/2017	3,534751031
29/12/2017	3,542572639

Rentabilidade

No mês	0,2212
No ano	5,6771
Últimos 12 meses	5,6771

Transação efetuada com sucesso por: JB540891 WILSON APARECIDO DOS SANTOS

Serviço de Atendimento ao Consumidor - SAC 0800 729 0722

Ouvidoria BB 0800 729 5678
Para deficientes auditivos 0800 729 0088

Este documento é cópia do original assinado digitalmente por CISLEDA RAMOS MEIRA - 26/09/18 11:02 / PAULO CESAR LIMA SILVEIRA - 26/09/18 11:14

Fls.000586

GOVERNO

Extrato conta corrente

A33G130934015417038
13/01/2018 10:12:59

Cliente - Conta atual

Agência	4816-X
Conta corrente	15741-4 P R R P FUNDERSUL ICMS
Período do extrato	12 / 2017

Lançamentos

Dt. balancete	Dt. movimento	Ag. origem	Lote	Histórico	Documento	Valor R$	Saldo
17/11/2017		0000	00000	000 Saldo Anterior			0,00 C
04/12/2017		0000	13105	393 TED Transf Eletr Disponiv	120.401	80.722,85 D	
				033 1687 026288831000102 ELTON SANTOS			
04/12/2017		0000	13113	310 Tar DOC/TED Eletrônico	833.380.900.053.769	9,40 D	
				Tarifa referente a 04/12/2017			
04/12/2017		0000	00000	855 BB CP Admin Supremo	70	80.732,25 C	0,00 C
15/12/2017		0000	14138	632 Ordem Bancária	201.712.140.059.248	82.415,30 C	
				154122570001-28 GOVERNO DO ESTADO DE M			
15/12/2017		0000	00000	345 BB CP Admin Supremo	70	82.415,30 D	0,00 C
31/12/2017		0000	00000	999 S A L D O			0,00 C

OBSERVAÇÕES :

Transação efetuada com sucesso por: JB540891 WILSON APARECIDO DOS SANTOS.

Este documento é cópia do original assinado digitalmente por: GISELDA RAMOS MEIRA - 20/09/18 11:02 / PAULO CESAR LIMA SILVEIRA - 20/09/18 11:14

GOVERNO

Consultas - Investimentos Fundos - Mensal

A33G130934015417039
13/01/2018 10:13:12

Cliente

Agência	4816-X
Conta	15741-4 P R R P FUNDERSUL ICMS
Mês/ano referência	DEZEMBRO/2017

S PUBLICO SUPREMO - CNPJS PUBLICO SUPREMO

Data	Histórico	Valor	Valor IRPrej. Comp.	Valor IOF	Quantidade cotas	Valor cota	Saldo cotas
30/11/2017	SALDO ANTERIOR	95.095,05			26.902,899618		
04/12/2017	RESGATE	80.732,25			22.833,689189	3,535663875	4.069,210429
	Aplicação 17/10/2017	80.732,25			22.833,689189		
15/12/2017	APLICAÇÃO	82.415,30			23.286,681345	3,539160380	27.355,891774
29/12/2017	SALDO ATUAL	96.910,23			27.355,891774		27.355,891774

Resumo do mês

SALDO ANTERIOR	95.095,05
APLICAÇÕES (+)	82.415,30
RESGATES (-)	80.732,25
RENDIMENTO BRUTO (+)	132,13
IMPOSTO DE RENDA (-)	0,00
IOF (-)	0,00
RENDIMENTO LÍQUIDO	132,13
SALDO ATUAL =	96.910,23

Valor da Cota

30/11/2017	3,534751031
29/12/2017	3,542572639

Rentabilidade

No mês	0,2212
No ano	5,6771
Últimos 12 meses	5,6771

Transação efetuada com sucesso por: JB540891 WILSON APARECIDO DOS SANTOS

Serviço de Atendimento ao Consumidor - SAC 0800 729 0722

Ouvidoria BB 0800 729 5678
Para deficientes auditivos 0800 729 0088

Este documento é cópia do original assinado digitalmente por GISELDA RAMOS MEIRA - 20/09/18 11:02 / PAULO CESAR LIMA SILVEIRA - 20/09/18 11:14

GOVERNO

Extrato conta corrente

A33G130934015417040
13/01/2018 10:14:00

Cliente - Conta atual

Agência	4816-X	
Conta corrente	181004-9	PM RIBAS R PARDO - IPVA
Período do extrato	12 / 2017	

Lançamentos

Dt. balancete	Dt. movimento	Ag. origem	Lote	Histórico	Documento	Valor R$	Saldo
20/11/2017		0000	00000	000 Saldo Anterior			0,00 C
15/12/2017		0000	14134	966 Recebimentos Diversos	320.767	27.178,72 C	
				GOVERNO DO ESTADO DE MATO GROSSO DO			
15/12/2017		0000	00000	345 BB CP Admin Supremo	70	27.178,72 D	0,00 C
18/12/2017		4816	99015	470 Transferência enviada	554.816.000.180.004	27.000,00 D	
				18/12 4816 180004-3 PM RIBAS R PAR			
18/12/2017		0000	00000	855 BB CP Admin Supremo	70	27.000,00 C	0,00 C
31/12/2017		0000	00000	999 S A L D O			0,00 C

OBSERVAÇÕES :

Transação efetuada com sucesso por: JB540891 WILSON APARECIDO DOS SANTOS.

Este documento é cópia do original assinado digitalmente por GISELDA RAMOS MEIRA - 20/09/18 11:02:7 PAULO CESAR LIMA SILVEIRA - 20/09/18 11:14

GOVERNO

Consultas - Investimentos Fundos - Mensal

A33G130934015417041
13/01/2018 10:14:12

Cliente

Agência	4816-X
Conta	181004-9 PM RIBAS R PARDO - IPVA
Mês/ano referência	DEZEMBRO/2017

S PUBLICO SUPREMO - CNPJS PUBLICO SUPREMO

Data	Histórico	Valor	Valor IRPrej. Comp.	Valor IOF	Quantidade cotas	Valor cota	Saldo cotas
30/11/2017	SALDO ANTERIOR	369,51			104,537282		
15/12/2017	APLICAÇÃO	27.178,72			7.679,425932	3,539160380	7.783,963214
18/12/2017	RESGATE	27.000,00			7.628,108913	3,539540443	155,854301
	Aplicação 17/11/2017	370,01			104,537282		
	Aplicação 15/12/2017	26.629,99			7.523,571631		
29/12/2017	SALDO ATUAL	552,13			155,854301		155,854301

Resumo do mês

SALDO ANTERIOR	369,51
APLICAÇÕES (+)	27.178,72
RESGATES (-)	27.000,00
RENDIMENTO BRUTO (+)	3,90
IMPOSTO DE RENDA (-)	0,00
IOF (-)	0,00
RENDIMENTO LÍQUIDO	3,90
SALDO ATUAL =	552,13

Valor da Cota

30/11/2017	3,534751031
29/12/2017	3,542572639

Rentabilidade

No mês	0,2212
No ano	5,6771
Últimos 12 meses	5,6771

Transação efetuada com sucesso por: JB540891 WILSON APARECIDO DOS SANTOS.

Serviço de Atendimento ao Consumidor - SAC 0800 729 0722

Ouvidoria BB 0800 729 5678
Para deficientes auditivos 0800 729 0088

Este documento é cópia do original, assinado digitalmente por GISELDA RAMOS MEIRA e GISELDA RAMOS MEIRA - 20/09/18 11:02 e PAULO CESAR LIMA SILVEIRA - 20/09/18 11:14

GOVERNO

Extrato conta corrente

A33G130934015417000
13/01/2018 10:14:42

Cliente

Agência	4816-X
Conta	13048-6
Período solicitado	12 / 2017

Lançamentos

Sem lançamentos no período

Transação efetuada com sucesso por: JB540891 WILSON APARECIDO DOS SANTOS.

Este documento é cópia do original assinado digitalmente por GISELDA RAMOS MEIRA e Tribunal de Justiça do Estado de São Paulo, em 26/06/18 11:02 / PAULO CESAR LIMA SILVEIRA - 20/09/18 11:14

GOVERNO

Consultas - Investimentos Fundos - Mensal

A33G130934015417043
13/01/2018 10:15:10

Cliente

Agência	4816-X
Conta	13048-6 PREF MUN RIBAS RIO PARDO
Mês/ano referência	DEZEMBRO/2017

S PUBLICO SUPREMO - CNPJS PUBLICO SUPREMO

Data	Histórico	Valor	Valor IRPrej. Comp.	Valor IOF	Quantidade cotas	Valor cota	Saldo cotas
30/11/2017	SALDO ANTERIOR	180,79			51,145460		
29/12/2017	SALDO ATUAL	181,19			51,145460		51,145460

Resumo do mês

SALDO ANTERIOR	180,79
APLICAÇÕES (+)	0,00
RESGATES (-)	0,00
RENDIMENTO BRUTO (+)	0,40
IMPOSTO DE RENDA (-)	0,00
IOF (-)	0,00
RENDIMENTO LÍQUIDO	0,40
SALDO ATUAL =	181,19

Valor da Cota

30/11/2017	3,534751031
29/12/2017	3,542572639

Rentabilidade

No mês	0,2212
No ano	5,6771
Últimos 12 meses	5,6771

Transação efetuada com sucesso por: JB540891 WILSON APARECIDO DOS SANTOS.

Serviço de Atendimento ao Consumidor - SAC 0800 729 0722

Ouvidoria BB 0800 729 5678
Para deficientes auditivos 0800 729 0088

Este documento é cópia do original assinado digitalmente por: GISELDA RAMOS MEIRA - 20/09/18 11:02 / PAULO CESAR LIMA SILVEIRA - 20/09/18 11:14

GOVERNO

Extrato conta corrente

A33G130934015417045
13/01/2018 10:16:34

Cliente - Conta atual

Agência	4816-X	
Conta corrente	14442-8	PM RIBAS RIO PARDO CFM
Periodo do extrato	12 / 2017	

Lançamentos

Dt. balancete	Dt. movimento	Ag. origem	Lote	Histórico	Documento	Valor R$	Saldo
07/11/2017		0000	00000	000 Saldo Anterior			0,00 C
29/12/2017		0000	14011	850 COTA DAF - CREDITO	350	110,26 C	
29/12/2017		0000	13011	350 COTA DAF-DEBITO	850	1,10 D	
29/12/2017		0000	00000	345 BB CP Admin Supremo	70	109,16 D	0,00 C
31/12/2017		0000	00000	999 S A L D O			0,00 C

OBSERVAÇÕES:

Transação efetuada com sucesso por: JB540891 WILSON APARECIDO DOS SANTOS

Este documento é cópia do original assinado digitalmente por GISELDA RAMOS MEIRA - 20/09/18 11:02 / PAULO CESAR LIMA SILVEIRA - 20/09/18 11:14

GOVERNO

Consultas - Investimentos Fundos - Mensal

A33G130934015417046
13/01/2018 10:16:52

Cliente

Agência	4816-X
Conta	14442-8 PM RIBAS RIO PARDO CFM
Mês/ano referência	DEZEMBRO/2017

S PUBLICO SUPREMO - CNPJS PUBLICO SUPREMO

Data	Histórico	Valor	Valor IRPrej. Comp.	Valor IOF	Quantidade cotas	Valor cota	Saldo cotas
30/11/2017	SALDO ANTERIOR	642,05			181,639024		
29/12/2017	APLICAÇÃO	109,16			30,813764	3,542572639	212,452788
29/12/2017	SALDO ATUAL	752,63			212,452788		212,452788

Resumo do mês

SALDO ANTERIOR	642,05
APLICAÇÕES (+)	109,16
RESGATES (-)	0,00
RENDIMENTO BRUTO (+)	1,42
IMPOSTO DE RENDA (-)	0,00
IOF (-)	0,00
RENDIMENTO LÍQUIDO	1,42
SALDO ATUAL =	752,63

Valor da Cota

30/11/2017	3,534751031
29/12/2017	3,542572639

Rentabilidade

No mês	0,2212
No ano	5,6771
Últimos 12 meses	5,6771

Transação efetuada com sucesso por: JB540891 WILSON APARECIDO DOS SANTOS.

Serviço de Atendimento ao Consumidor - SAC 0800 729 0722

Ouvidoria BB 0800 729 5678
Para deficientes auditivos 0800 729 0088

Este documento é cópia do original, assinado digitalmente por GISELDA RAMOS MEIRA e 20/09/18 11:02 / PAULO CESAR LIMA SILVEIRA e 20/09/18 11:14

GOVERNO

Extrato conta corrente

A33G130934015417047
13/01/2018 10:17:22

Cliente - Conta atual

Agência	4816-X
Conta corrente	8669-X PM RIBAS RIO PARDO -IPM
Período do extrato	12 / 2017

Lançamentos

Dt. balancete	Dt. movimento	Ag. origem	Lote	Histórico	Documento	Valor R$	Saldo
16/11/2017		0000	00000	000 Saldo Anterior			0,00 C
08/12/2017		0000	14011	850 COTA DAF - CREDITO	350	22.223,85 C	
08/12/2017		0000	13011	350 COTA DAF-DEBITO	850	4.166,97 D	
08/12/2017		0000	00000	345 BB CP Admin Supremo	70	18.056,88 D	0,00 C
18/12/2017		4816	99015	470 Transferência enviada	554.816.000.180.004	18.000,00 D	
				18/12 4816 180004-3 PM RIBAS R PAR			
18/12/2017		0000	00000	855 BB CP Admin Supremo	70	18.000,00 C	0,00 C
31/12/2017		0000	00000	999 S A L D O			0,00 C

OBSERVAÇÕES :

Transação efetuada com sucesso por: JB540891 WILSON APARECIDO DOS SANTOS.

Este documento é cópia do original assinado digitalmente por GISELDA RAMOS MEIRA - 20/09/18 11:02 / PAULO CESAR LIMA SILVEIRA - 20/09/18 11:14

GOVERNO

Consultas - Investimentos Fundos - Mensal

A33G130934015417048
13/01/2018 10:17:40

Cliente

Agência	4816-X
Conta	8669-X PM RIBAS RIO PARDO -IPM
Mês/ano referência	DEZEMBRO/2017

S PUBLICO SUPREMO - CNPJS PUBLICO SUPREMO

Data	Histórico	Valor	Valor IRPrej. Comp.	Valor IOF	Quantidade cotas	Valor cota	Saldo cotas
30/11/2017	SALDO ANTERIOR	347,25			98,238472		
08/12/2017	APLICAÇÃO	18.056,88			5.104,613364	3,537364872	5.202,851836
18/12/2017	RESGATE	18.000,00			5.085,405942	3,539540443	117,445894
	Aplicação 10/11/2017	347,72			98,238472		
	Aplicação 08/12/2017	17.652,28			4.987,167470		
29/12/2017	SALDO ATUAL	416,06			117,445894		117,445894

Resumo do mês

SALDO ANTERIOR	347,25
APLICAÇÕES (+)	18.056,88
RESGATES (-)	18.000,00
RENDIMENTO BRUTO (+)	11,93
IMPOSTO DE RENDA (-)	0,00
IOF (-)	0,00
RENDIMENTO LÍQUIDO	11,93
SALDO ATUAL =	416,06

Valor da Cota

30/11/2017	3,534751031
29/12/2017	3,542572639

Rentabilidade

No mês	0,2212
No ano	5,6771
Últimos 12 meses	5,6771

Transação efetuada com sucesso por: JB540891 WILSON APARECIDO DOS SANTOS.

Serviço de Atendimento ao Consumidor - SAC 0800 729 0722

Ouvidoria BB 0800 729 5678
Para deficientes auditivos 0800 729 0088

Este documento é cópia do original assinado digitalmente por GISELDA RAMOS MEIRA - 20/09/18 11:02 / PAULO CESAR LIMA SILVEIRA - 20/09/18 11:14

GOVERNO

Extrato conta corrente

A33G130934015417000
13/01/2018 10:18:24

Cliente

Agência	4816-X
Conta	8116-7
Período solicitado	12 / 2017

Lançamentos

Sem lançamentos no período

Transação efetuada com sucesso por: JB540891 WILSON APARECIDO DOS SANTOS

Este documento é cópia do original assinado digitalmente por GISELDA RAMOS MEIRA - 20/09/18 11:02 / PAULO CESAR LIMA SILVEIRA - 20/09/18 11:14

GOVERNO

Consultas - Investimentos Fundos - Mensal

A33G130934015417050
13/01/2018 10:18:42

Cliente

Agência	4816-X
Conta	8116-7 PM RIBAS RIO PARDO-PAC I
Mês/ano referência	DEZEMBRO/2017

S PUBLICO SUPREMO - CNPJS PUBLICO SUPREMO

Data	Histórico	Valor	Valor IR	Prej. Comp.	Valor IOF	Quantidade cotas	Valor cota	Saldo cotas
30/11/2017	SALDO ANTERIOR	156.108,19				44.163,842409		
29/12/2017	SALDO ATUAL	156.453,62				44.163,842409		44.163,842409

Resumo do mês

SALDO ANTERIOR	156.108,19
APLICAÇÕES (+)	0,00
RESGATES (-)	0,00
RENDIMENTO BRUTO (+)	345,43
IMPOSTO DE RENDA (-)	0,00
IOF (-)	0,00
RENDIMENTO LÍQUIDO	345,43
SALDO ATUAL =	156.453,62

Valor da Cota

30/11/2017	3,534751031
29/12/2017	3,542572639

Rentabilidade

No mês	0,2212
No ano	5,6771
Últimos 12 meses	5,6771

Transação efetuada com sucesso por: JB540891 WILSON APARECIDO DOS SANTOS.

Serviço de Atendimento ao Consumidor - SAC 0800 729 0722

Ouvidoria BB 0800 729 5678
Para deficientes auditivos 0800 729 0088

Este documento é cópia do original assinado digitalmente por: GISELDA RAMOS MEIRA - 20/09/18 11:02 / PAULO CESAR LIMA SILVEIRA - 20/09/18 11:14

Bradesco

Extrato Unificado
Pessoa Jurídica

Período
01/12/2017 a 31/12/2017

64204308

PREFEITURA MUNICIPAL DE RIBAS R. PARDO
R CONCEICAO DO RIO PARDO 1725 CENTRO
Data de Postagem: 09/01/2018
79180-000 RIBAS DO RIO PARDO - MS

72090365390126700000004308300901 18

Agência: (67) 3238-1230		
Fone Fácil 4002 0022 / 0800 570 0022 24h diariamente Consultas Informações e Serviços Transacionais	SAC Alo Bradesco 0800 704 8383 24h diariamente Deficiente Auditivo ou de Fala - 0800 722 0099 Reclamação, Cancelamento e Informações Gerais.	Se não ficar satisfeito com a solução apresentada. Ligue Ouvidoria 0800 727 9933. 2ª a 6ª das 08h às 18h, exceto feriados.
Agência: 2039-7 RIBAS DO RIO PARDO	Conta 3.534-3	

Fique atento! Em breve, o valor do Depósito com Envelope no Autoatendimento será indicado como Lançamentos Futuros no extrato até que seja conferido pelo banco.

Resumo Financeiro do Extrato - em 31/12/2017

	Saldo em 30/11/2017	Saldo em 31/12/2017
Saldo Conta Fácil (Conta Corrente)	1,00	1,00
BRADESCO FICFI RF CP PODER PUBLICO.....	17.399,34	52.711,46
Total Disponível.....	17.400,34	52.712,46
Total Geral	17.400,34	52.712,46

Conta Corrente

Demonstrativo da Movimentação

Data	Histórico	Docto	Crédito	Débito	Saldo
29/11	Saldo Anterior				1,00
01/12	Rc.ent.publ/soc.ec.mista Repasse Financeiro	4603617	883,26		
	Rc.ent.publ/soc.ec.mista Repasse Financeiro	4603617	1.874,52		
	Cheque Dep/esp	0008489		2.150,39	
	Aplicacao Automat Fundos Ficfirf Cp P.publico	0301057		600,76	
	Tarifa S/ Receb.diversos Cobran a de Tarifa	4603617		2,21	
	Tarifa S/ Receb.diversos Cobran a de Tarifa	4603617		4,42	
					1,00

Papel FSC FSC® C002688

Este documento é cópia do original assinado digitalmente por: GISELDA RAMOS MEIRA - 20/09/18 11:02 / PAULO CESAR LIMA SILVEIRA - 20/09/18 11:14

Bradesco

Conta Corrente

Demonstrativo da Movimentação

Data	Histórico	Docto	Crédito	Débito	Saldo
05/12	Rc.ent.publ/soc.ec.mista	4603617	726,60		
	Repasse Financeiro				
	Aplicacao Automat Fundos	0301650		724,39	
	Ficfirf Cp P.publico				
	Tarifa S/ Receb.diversos	4603617		2,21	
	Cobran a de Tarifa				
					1,00
06/12	Rc.ent.publ/soc.ec.mista	4603617	1.076,13		
	Repasse Financeiro				
	Ted-transf Elet Dispon	3843580	261.337,90		
	Remet.depart.nac.infra Est				
	Aplicacao Automat Fundos	0301947		262.409,61	
	Ficfirf Cp P.publico				
	Tarifa S/ Receb.diversos	4603617		4,42	
	Cobran a de Tarifa				
					1,00
07/12	Rc.ent.publ/soc.ec.mista	4603617	1.155,03		
	Repasse Financeiro				
	Aplicacao Automat Fundos	0302244		1.150,61	
	Ficfirf Cp P.publico				
	Tarifa S/ Receb.diversos	4603617		4,42	
	Cobran a de Tarifa				
					1,00
11/12	Rc.ent.publ/soc.ec.mista	4603617	3.112,84		
	Repasse Financeiro				
	Rc.ent.publ/soc.ec.mista	4603617	7.471,76		
	Repasse Financeiro				
	Aplicacao Automat Fundos	0302851		10.571,34	
	Ficfirf Cp P.publico				
	Tarifa S/ Receb.diversos	4603617		6,63	
	Cobran a de Tarifa				
	Tarifa S/ Receb.diversos	4603617		6,63	
	Cobran a de Tarifa				
					1,00
12/12	Ted-transf Elet Dispon	8793449	8.872,32		
	Remet.depart.nac.infra Est				
	Cheque	0008483		342,00	
	Especie				
	Aplicacao Automat Fundos	0303212		8.530,32	
	Ficfirf Cp P.publico				
					1,00
13/12	Rc.ent.publ/soc.ec.mista	4603617	3,50		
	Repasse Financeiro				
	Baixa Automatica Fundos	0299071	1.181,57		
	Cheque	0008491		675,92	
	Especie				
	Cheque	0008492		506,94	
	Especie				
	Tarifa S/ Receb.diversos	4603617		2,21	
	Cobran a de Tarifa				
					1,00
14/12	Rc.ent.publ/soc.ec.mista	4603617	197,88		
	Repasse Financeiro				
	Tarifa S/ Receb.diversos	4603617		2,21	
	Cobran a de Tarifa				
					196,67
15/12	Rc.ent.publ/soc.ec.mista	4603617	492,56		
	Repasse Financeiro				
	Aplicacao Automat Fundos	0304132		681,60	
	Ficfirf Cp P.publico				

Este documento é cópia do original assinado digitalmente por: GISELDA RAMOS MEIRA - 20/09/18 11:02 / PAULO CESAR LIMA SILVEIRA - 20/09/18 11:14

Bradesco

Conta Corrente

Demonstrativo da Movimentação

Data	Histórico	Docto	Crédito	Débito	Saldo
15/12	Tarifa S/ Receb.diversos	4603617		6,63	
	Cobran a de Tarifa				1,00
18/12	Rc.ent.publ/soc.ec.mista	4603617	838,48		
	Repasse Financeiro				
	Ted-transf Elet Dispon	4477388	1.861,52		
	Remet.depart.nac.infra Est				
	Aplicacao Automat Fundos	0304441		1.195,58	
	Ficfirf Cp P.publico				
	Tarifa S/ Receb.diversos	4603617		4,42	
	Cobran a de Tarifa				
	Cheque Compensado	0008490		1.500,00	
					1,00
19/12	Rc.ent.publ/soc.ec.mista	4603617	16.296,90		
	Repasse Financeiro				
	Aplicacao Automat Fundos	0304735		16.252,70	
	Ficfirf Cp P.publico				
	Tarifa S/ Receb.diversos	4603617		44,20	
	Cobran a de Tarifa				
					1,00
20/12	Rc.ent.publ/soc.ec.mista	4603617	12.127,40		
	Repasse Financeiro				
	Baixa Automatica Fundos	0299071	3.969,81		
	Baixa Automatica Fundos	0299598	12.283,44		
	Baixa Automatica Fundos	0301057	601,91		
	Baixa Automatica Fundos	0301650	725,55		
	Baixa Automatica Fundos	0301947	262.788,04		
	Baixa Automatica Fundos	0302244	1.152,08		
	Baixa Automatica Fundos	0302851	6.385,58		
	Tarifa S/ Receb.diversos	4603617		24,31	
	Cobran a de Tarifa				
	Ted D Cc Hbank*	7925074		300.000,00	
	Dest. Prefeitura Municipal				
	Doc/ted Internet	7925074		9,50	
	Ted Internet				
					1,00
21/12	Rc.ent.publ/soc.ec.mista	4603617	28.437,32		
	Repasse Financeiro				
	Ted-transf Elet Dispon	8933605	1.847,77		
	Remet.depart.nac.infra Est				
	Ted-transf Elet Dispon	8933637	15,74		
	Remet.depart.nac.infra Est				
	Ted-transf Elet Dispon	8933749	9,79		
	Remet.depart.nac.infra Est				
	Ted-transf Elet Dispon	8933757	247,66		
	Remet.depart.nac.infra Est				
	Ted-transf Elet Dispon	8933846	18,17		
	Remet.depart.nac.infra Est				
	Ted-transf Elet Dispon	8933937	18,17		
	Remet.depart.nac.infra Est				
	Ted-transf Elet Dispon	8934086	257,00		
	Remet.depart.nac.infra Est				
	Ted-transf Elet Dispon	8934102	6.003,48		
	Remet.depart.nac.infra Est				
	Ted-transf Elet Dispon	8934105	154,72		
	Remet.depart.nac.infra Est				
	Aplicacao Automat Fundos	0305260		36.985,51	
	Ficfirf Cp P.publico				
	Tarifa S/ Receb.diversos	4603617		24,31	
	Cobran a de Tarifa				

Papel FSC FSC® C002688

Este documento é cópia do original assinado digitalmente por: GISELDA RAMOS MEIRA - 20/09/18 11:02 / PAULO CESAR LIMA SILVEIRA - 20/09/18 11:14

Bradesco

Conta Corrente

Demonstrativo da Movimentação

Data	Histórico	Docto	Crédito	Débito	Saldo
21/12					1,00
22/12	Rc.ent.publ/soc.ec.mista	4603617	16.671,73		
	Repasse Financeiro				
	Ted-transf Elet Dispon	1534602	5.986,86		
	Remet.depart.nac.infra Est				
	Cheque	0008495		3.969,00	
	Especie				
	Aplicacao Automat Fundos	0305535		17.458,36	
	Ficfirf Cp P.publico				
	Tarifa S/ Receb.diversos	4603617		28,73	
	Cobran a de Tarifa				
	Cheque Compensado	0008494		1.202,50	
					1,00
26/12	Rc.ent.publ/soc.ec.mista	4603617	1.615,30		
	Repasse Financeiro				
	Aplicacao Automat Fundos	0305864		1.602,04	
	Ficfirf Cp P.publico				
	Tarifa S/ Receb.diversos	4603617		13,26	
	Cobran a de Tarifa				
					1,00
27/12	Rc.ent.publ/soc.ec.mista	4603617	2.448,44		
	Repasse Financeiro				
	Aplicacao Automat Fundos	0306192		2.424,13	
	Ficfirf Cp P.publico				
	Tarifa S/ Receb.diversos	4603617		24,31	
	Cobran a de Tarifa				
					1,00
28/12	Deposito em Dinheiro	0467102	658,97		
	O Proprio Favorecido				
	Rc.ent.publ/soc.ec.mista	4603617	944,69		
	Repasse Financeiro				
	Baixa Automatica Fundos	0302851	4.199,29		
	Baixa Automatica Fundos	0303212	8.543,70		
	Baixa Automatica Fundos	0304132	682,37		
	Baixa Automatica Fundos	0304441	1.196,77		
	Baixa Automatica Fundos	0304735	16.266,61		
	Baixa Automatica Fundos	0305260	5.795,49		
	Cheque	0008497		38.276,84	
	Especie				
	Tarifa S/ Receb.diversos	4603617		11,05	
	Cobran a de Tarifa				
					1,00
	Total		**709.436,62**	**709.436,62**	**1,00**

Este documento é cópia do original assinado digitalmente por: GISELDA RAMOS MEIRA - 20/09/18 11:02 / PAULO CESAR LIMA SILVEIRA - 20/09/18 11:14

Bradesco

Investimentos

Fundos — Posição Consolidada

Administrador: BANCO BRADESCO S/A — CNPJ 60.746.948/0001-12
Endereço: CID DEUS - S/N - V YARA - OSASCO - SP - CEP 06029900

BRADESCO FIC FI RF CURTO PRAZO PODER PUBLICO

CNPJ: 13.397.466/0001-14 — Central de Atendimento ao Cotista: Caixa Postal 66160 - CEP 05314-970 - São Paulo - SP.
E-mail: fundos@bradesco.com.br - Tels.: 3003-8330 (regiões metropolitanas) e 0800-7278330 (demais localidades).

Cota em 30/11/2017	1,5222193
Cota em 29/12/2017	1,5267039
Rentabilidade no Mês*	0,29%

Histórico	R$	Qtde cotas
(+)Saldo Anterior Bruto	17.399,34	11.430,25056
(+)Aplicações no Período	360.586,95	236.644,94644
(-)Resgates no Período	325.772,21	213.548,87860
Resgates Liquidos	325.772,21	
(+)Rendimento Bruto no Período **	497,38	
(=)Saldo Atual Bruto	52.711,46	34.526,31840

* Rentabilidade bruta calculada entre o último dia útil do mês anterior e o último dia útil do mês de referência.
** Rendimento Bruto é calculado nas posições existentes no último dia do mês ou nos resgates ocorridos no período.
*** Conforme legislação em vigor, o IR será recolhido no resgate ou no último dia útil dos meses de Maio e Novembro, o que ocorrer primeiro, reduzindo-se a quantidade de cotas.

Anotações

Papel FSC FSC® C002688

Este documento é cópia do original assinado digitalmente por: GISELDA RAMOS MEIRA - 20/09/18 11:02 / PAULO CESAR LIMA SILVEIRA - 20/09/18 11:14

Bradesco

Extrato Unificado
Pessoa Jurídica

Período 01/12/2017 a 31/12/2017

64204303

PREFEITURA MUNICIPAL DE RIBAS R. PARDO
R CONCEICAO DO RIO PARDO 1725 CENTRO
Data de Postagem: 09/01/2018
79180-000 RIBAS DO RIO PARDO - MS

7209036539012670000000430330090118

Agência: (67) 3238-1230		
Fone Fácil 4002 0022 / 0800 570 0022 24h diariamente Consultas Informações e Serviços Transacionais	SAC Alo Bradesco 0800 704 8383 24h diariamente Deficiente Auditivo ou de Fala - 0800 722 0099 Reclamação, Cancelamento e Informações Gerais.	Se não ficar satisfeito com a solução apresentada. Ligue Ouvidoria 0800 727 9933. 2ª a 6ª das 08h às 18h, exceto feriados.
Agência: 2039-7 RIBAS DO RIO PARDO		Conta 160-0

Fique atento! Em breve, o valor do Depósito com Envelope no Autoatendimento será indicado como Lançamentos Futuros no extrato até que seja conferido pelo banco.

Resumo Financeiro do Extrato - em 31/12/2017

	Saldo em 30/11/2017	Saldo em 31/12/2017
Saldo Conta Fácil (Conta Corrente)	1,00	1,00
BRADESCO FICFI RF CP PODER PUBLICO	85.607,19	600.000,00
Total Disponível	85.608,19	600.001,00
Investimentos		
RF REF. DI PODER PUBLICO	1.090.018,69	558.527,50
Total Investimentos	1.090.018,69	558.527,50
Total Geral	1.175.626,88	1.158.528,50

Conta Corrente

Demonstrativo da Movimentação

Data	Histórico	Docto	Crédito	Débito	Saldo
29/11	Saldo Anterior				1,00
01/12	Baixa Automatica Fundos	0300140	5.254,00		
	Cheque	0008155		2.095,92	
	Especie				
	Transf Cc Para Cc Pj Jose Castorino dos Santos	2039114		1.471,28	
	Transf Cc Para Cc Pj Marcos Ribeiro do Nascimento	2039901		1.686,80	
		1			1,00

FSC C002688

Este documento é cópia do original assinado digitalmente por: GISELDA RAMOS MEIRA - 20/09/18 11:02 / PAULO CESAR LIMA SILVEIRA - 20/09/18 11:14

Bradesco

Conta Corrente

Demonstrativo da Movimentação

Data	Histórico	Docto	Crédito	Débito	Saldo
05/12	Baixa Automatica Fundos	0300140	2.171,17		
	Cheque	0008157		1.171,63	
	Especie				
	Encargos Descoberto Cc	0171205		999,54	
					1,00
06/12	Baixa Automatica Fundos	0300140	1.180,62		
	Transf Cc Para Cc Pj	2039557		281,10	
	Ariele de Souza Faustino				
	Transf Cc Para Cp Pj	2039046		524,72	
	Yasser Abdel Halim Samha Neto				
	Transf Cc Para Cp Pj	2201598		374,80	
	Ana Paula de Sousa Ribas				
					1,00
11/12	Baixa Automatica Fundos	0300140	251,58		
	Cheque	0008159		251,58	
	Especie				
					1,00
12/12	Ted-transf Elet Dispon	8990139	650.000,00		
	Remet.pm Ribas Rio Pardo F				
	Ted-transf Elet Dispon	8991604	600.000,00		
	Remet.p M Ribas do Rio Par				
	Ted-transf Elet Dispon	9136694	27.366,67		
	Remet.prefeitura Municipal				
	Ted-transf Elet Dispon	9137226	26.055,32		
	Remet.prefeitura Municipal				
	Ted-transf Elet Dispon	9137927	24.110,22		
	Remet.prefeitura Municipal				
	Ted-transf Elet Dispon	9236010	71.059,83		
	Remet.pref Mun Ribas Rio P				
	Ted-transf Elet Dispon	9294002	55.860,51		
	Remet.pref Mun Ribas Rio P				
	Aplicacao Automat Fundos	0303211		1.454.452,55	
	Ficfirf Cp P.publico				
					1,00
13/12	Ted-transf Elet Dispon	1110453	320,92		
	Remet.pref Mun Ribas Rio P				
					321,92
14/12	Baixa Automatica Fundos	0300140	76.869,21		
	Baixa Automatica Fundos	0303211	831.287,82		
	Ted-transf Elet Dispon	2160564	148.176,00		
	Remet.pm Ribas do Rio Pard				
	Ted-transf Elet Dispon	2163041	450.118,50		
	Remet.pref Mun Ribas Rio P				
	Ted-transf Elet Dispon	2163986	265.164,21		
	Remet.fms Ribas R-fns Blat				
	Ted-transf Elet Dispon	2167007	20.000,00		
	Remet.fms Ribas R-fns Blma				
	Ted-transf Elet Dispon	2173788	6.540,48		
	Remet.fns Blvgs				
	Recebimento Ted D	2161451	48.135,41		
	Remet.prefeitura M R Rio P				
	Pagamento Funcionarios	0007683		1.361.000,41	
	Pagamento Funcionarios	0007702		485.612,14	
					1,00
15/12	Estorno de Lancamento*	0030565	193.494,27		
	Baixa Automatica Fundos	0303211	386.988,54		
	Repasse Emprest Consig	0030565		193.494,27	
	Repasse Emprest Consig	0030565		193.494,27	
					193.495,27
18/12	Cheque	0008274		2.185,45	
	Especie				

Este documento é cópia do original assinado digitalmente por: GISELDA RAMOS MEIRA - 20/09/18 11:02 / PAULO CESAR LIMA SILVEIRA - 20/09/18 11:14

Bradesco

Conta Corrente

Demonstrativo da Movimentação

Data	Histórico	Docto	Crédito	Débito	Saldo
18/12	Aplicacao Automat Fundos	0304440		173.705,31	
	Ficfirf Cp P.publico				
	Pagamento Funcionarios	0003452		17.603,51	
					1,00
19/12	Baixa Automatica Fundos	0303211	1.275,61		
	Cheque	0008275		1.275,61	
	Especie				
					1,00
20/12	Baixa Automatica Fundos	0303211	2.007,59		
	Cheque	0008276		2.007,59	
	Dep.conta				
					1,00
21/12	Deposito em Cheque	0130101	250.000,00		
	O Proprio Favorecido				
	Cheque	0008277		396,37	
	Especie				
	Cheque	0008279		395,95	
	Especie				
					249.208,68
22/12	Baixa Automatica Fundos	0024348	530.634,22		
	Baixa Automatica Fundos	0303211	233.563,24		
	Baixa Automatica Fundos	0304440	173.804,36		
	Ted-transf Elet Dispon	1699370	380.000,00		
	Remet.pref Mun Ribas Rio P				
	Ted-transf Elet Dispon	1700457	100.000,00		
	Remet.fms Ribas R-fns Biat				
	Ted-transf Elet Dispon	1701698	20.000,00		
	Remet.fundo Mun Saude Psf				
	Ted-transf Elet Dispon	1749150	429.438,81		
	Remet.pm Ribas do Rio Pard				
	Cheque	0008283		1.292,16	
	Especie				
	Pagamento Funcionarios	0014754		1.548.917,34	
	Pagamento Funcionarios	0014756		566.438,81	
					1,00
26/12	Baixa Automatica Fundos	0024348	439,73		
	Ted-transf Elet Dispon	3188483	2.676,86		
	Remet.prefeitura Municipal				
	Cheque	0008160		1.935,97	
	Dep.conta				
	Transf Cc Para Cc Pj	2039596		281,10	
	Ariele de Souza Faustino				
	Transf Cc Para Cp Pj	2039045		524,72	
	Yasser Abdel Halim Samha Neto				
	Transf Cc Para Cp Pj	2201749		374,80	
	Ana Paula de Sousa Ribas				
					1,00
28/12	Baixa Automatica Fundos	0024348	4.969,99		
	Cheque	0008278		4.969,99	
	Especie				
					1,00
29/12	Ted-transf Elet Dispon	5786651	600.000,00		
	Remet.pm Ribas R Pardo Rep				
	Aplicacao Automat Fundos	0306693		600.000,00	
	Ficfirf Cp P.publico				
					1,00

Papel FSC FSC® C002888

Este documento é cópia do original assinado digitalmente por: GISELDA RAMOS MEIRA - 20/09/18 11:02 / PAULO CESAR LIMA SILVEIRA - 20/09/18 11:14

Bradesco

Conta Corrente

Demonstrativo da Movimentação

Data	Histórico	Docto	Crédito	Débito	Saldo
	Total		6.619.215,69	6.619.215,69	1,00

Investimentos

Fundos — Posição Consolidada

Administrador: BANCO BRADESCO S/A — CNPJ 60.746.948/0001-12
Endereço: CID DEUS - S/N - V YARA - OSASCO - SP - CEP 06029900

BRADESCO FICFI RF REFERENCIADO DI PODER PUBLICO

CNPJ: 07.187.570/0001-81 — Central de Atendimento ao Cotista: Caixa Postal 66160 - CEP 05314-970 - São Paulo - SP.
E-mail: fundos@bradesco.com.br - Tels.: 3003-8330 (regiões metropolitanas) e 0800-7278330 (demais localidades).

Cota em 30/11/2017	3,6389113
Cota em 29/12/2017	3,6557153
Rentabilidade no Mês*	0,46%

Histórico	R$	Qtde cotas
(+)Saldo Anterior Bruto	1.090.018,69	299.545,27793
(-)Resgates no Período	536.043,94	146.763,27467
Resgates Liquidos	536.043,94	
(+)Rendimento Bruto no Período **	4.552,75	
(=)Saldo Atual Bruto	558.527,50	152.782,00326

* Rentabilidade bruta calculada entre o último dia útil do mês anterior e o último dia útil do mês de referência.
** Rendimento Bruto é calculado nas posições existentes no último dia do mês ou nos resgates ocorridos no período.
*** Conforme legislação em vigor, o IR será recolhido no resgate ou no último dia útil dos meses de Maio e Novembro, o que ocorrer primeiro, reduzindo-se a quantidade de cotas.

Administrador: BANCO BRADESCO S/A — CNPJ 60.746.948/0001-12
Endereço: CID DEUS - S/N - V YARA - OSASCO - SP - CEP 06029900

BRADESCO FIC FI RF CURTO PRAZO PODER PUBLICO

CNPJ: 13.397.466/0001-14 — Central de Atendimento ao Cotista: Caixa Postal 66160 - CEP 05314-970 - São Paulo - SP.
E-mail: fundos@bradesco.com.br - Tels.: 3003-8330 (regiões metropolitanas) e 0800-7278330 (demais localidades).

Cota em 30/11/2017	1,5222193
Cota em 29/12/2017	1,5267039
Rentabilidade no Mês*	0,29%

Histórico	R$	Qtde cotas
(+)Saldo Anterior Bruto	85.607,19	56.238,40938
(+)Aplicações no Período	2.228.157,86	1.461.216,97063
(-)Resgates no Período	1.714.653,74	1.124.451,86439
Resgates Liquidos	1.714.653,74	
(+)Rendimento Bruto no Período **	888,69	
(=)Saldo Atual Bruto	600.000,00	393.003,51562

Este documento é cópia do original assinado digitalmente por: GISELDA RAMOS MEIRA - 20/09/18 11:02 / PAULO CESAR LIMA SILVEIRA - 20/09/18 11:14

Bradesco

* Rentabilidade bruta calculada entre o último dia útil do mês anterior e o último dia útil do mês de referência.
** Rendimento Bruto é calculado nas posições existentes no último dia do mês ou nos resgates ocorridos no período.
*** Conforme legislação em vigor, o IR será recolhido no resgate ou no último dia útil dos meses de Maio e Novembro, o que ocorrer primeiro, reduzindo-se a quantidade de cotas.

Anotações

Este documento é cópia do original assinado digitalmente por: GISELDA RAMOS MEIRA - 20/09/18 11:02 / PAULO CESAR LIMA SILVEIRA - 20/09/18 11:14

Fls.000608

CAIXA

:: Extrato das Contas Individuais

Origem do Extrato: GOVCONTA CAIXA
GovConta CAIXA: 2224600001
Conta Referência: 2224/006/00000134-4
Nome: PREF MUNIC RIBAS DO RIO
Período: de: 01/12/2017 até: 31/12/2017

Data Mov	Nr. Doc.	Histórico	Valor (R$)	Saldo (R$)
01/12/2017	103617	ARR DH CB	24,20C	24,20C
01/12/2017	990001	APL AUTOM	24,20D	0,00
04/12/2017	103617	DEB TARIFA	12,00D	12,00D
04/12/2017	727220	RESG AUTOM	12,00C	0,00
05/12/2017	103617	ARR DH CB	1.365,11C	1.365,11C
05/12/2017	103617	DEB TARIFA	7,50D	1.357,61C
05/12/2017	990001	APL AUTOM	1.357,61D	0,00
06/12/2017	103617	ARR DH CB	867,84C	867,84C
06/12/2017	103617	ARR INTER	707,83C	1.575,67C
06/12/2017	103617	DEB TARIFA	7,50D	1.568,17C
06/12/2017	103617	DEB TARIFA	0,70D	1.567,47C
06/12/2017	990001	APL AUTOM	1.567,47D	0,00
07/12/2017	103617	ARR DH CB	1.016,04C	1.016,04C
07/12/2017	103617	DEB TARIFA	10,50D	1.005,54C
07/12/2017	990001	APL AUTOM	1.005,54D	0,00
08/12/2017	103617	ARR DH AG	600,33C	600,33C
08/12/2017	103617	ARR DH CB	746,46C	1.346,79C
08/12/2017	103617	DEB TARIFA	2,50D	1.344,29C
08/12/2017	103617	DEB TARIFA	9,00D	1.335,29C
08/12/2017	990001	APL AUTOM	1.335,29D	0,00
11/12/2017	103617	ARR DH CB	933,86C	933,86C
11/12/2017	990001	APL AUTOM	933,86D	0,00
12/12/2017	000001	CRED TED	21.970,27C	21.970,27C
12/12/2017	103617	DEB TARIFA	7,50D	21.962,77C
12/12/2017	990001	APL AUTOM	21.962,77D	0,00
13/12/2017	103617	ARR DH CB	875,77C	875,77C
13/12/2017	103617	DEB TARIFA	1,50D	874,27C
13/12/2017	990001	APL AUTOM	874,27D	0,00
14/12/2017	103617	ARR DH CB	78,72C	78,72C
14/12/2017	002224	DEB AUTOR	71.290,33D	71.211,61D
14/12/2017	103617	DEB TARIFA	3,00D	71.214,61D
14/12/2017	727220	RESG AUTOM	71.214,61C	0,00
15/12/2017	103617	ARR DH AG	19,21C	19,21C
15/12/2017	103617	ARR DH CB	805,17C	824,38C
15/12/2017	103617	DEB TARIFA	4,50D	819,88C
15/12/2017	103617	DEB TARIFA	2,50D	817,38C
15/12/2017	990001	APL AUTOM	817,38D	0,00
18/12/2017	103617	ARR DH CB	592,06C	592,06C
18/12/2017	103617	DEB TARIFA	7,50D	584,56C
18/12/2017	990001	APL AUTOM	584,56D	0,00
19/12/2017	103617	ARR DH CB	1.279,83C	1.279,83C
19/12/2017	103617	DEB TARIFA	18,00D	1.261,83C
19/12/2017	103617	DEB TARIFA	7,50D	1.254,33C
19/12/2017	990001	APL AUTOM	1.254,33D	0,00
20/12/2017	103617	ARR CH AG	217.700,80C	217.700,80C
20/12/2017	103617	ARR DH CB	2.933,18C	220.633,98C
20/12/2017	103617	ARR INTER	302,87C	220.936,85C

Este documento é cópia do original assinado digitalmente por: GISELDA RAMOS MEIRA - 20/09/18 11:02 / PAULO CESAR LIMA SILVEIRA - 20/09/18 11:14

20/12/2017	103617	DEB TARIFA	0,70D	220.936,15C
20/12/2017	103617	DEB TARIFA	27,00D	220.909,15C
20/12/2017	990001	APL AUTOM	220.909,15D	0,00
21/12/2017	103617	ARR DH AG	27,67C	27,67C
21/12/2017	103617	ARR DH CB	7.624,81C	7.652,48C
21/12/2017	900320	CHEQ COMP	250.000,00D	242.347,52D
21/12/2017	103617	DEB TARIFA	19,50D	242.367,02D
21/12/2017	103617	DEB TARIFA	5,00D	242.372,02D
21/12/2017	727220	RESG AUTOM	242.372,02C	0,00
22/12/2017	103617	ARR DH CB	1.943,51C	1.943,51C
22/12/2017	103617	DEB TARIFA	9,00D	1.934,51C
22/12/2017	990001	APL AUTOM	1.934,51D	0,00
26/12/2017	000001	CRED TED	3.028,71C	3.028,71C
26/12/2017	103617	ARR DH CB	692,40C	3.721,11C
26/12/2017	103617	DEB TARIFA	18,00D	3.703,11C
26/12/2017	000000	MANUT CTA	42,00D	3.661,11C
26/12/2017	990001	APL AUTOM	3.661,11D	0,00
27/12/2017	103617	ARR DH CB	1.715,67C	1.715,67C
27/12/2017	103617	DEB TARIFA	3,00D	1.712,67C
27/12/2017	990001	APL AUTOM	1.712,67D	0,00
28/12/2017	103617	ARR DH CB	352,13C	352,13C
28/12/2017	103617	DEB TARIFA	60,00D	292,13C
28/12/2017	990001	APL AUTOM	292,13D	0,00
29/12/2017	-	Saldo Atualizado		0,00

Este documento é cópia do original assinado digitalmente por: GISELDA RAMOS MEIRA - 20/09/18 11:02 / PAULO CESAR LIMA SILVEIRA - 20/09/18 11:14

CAIXA

Extrato Fundo de Investimento

Para simples verificação

Nome da Agência	Código	Operação	Emissão
AV ZAHRAN, MS	2224	0055	16/01/2018

Fundo	CNPJ do Fundo	Início das Atividades do Fundo
CAIXA FIC PRATICO RENDA FIXA CURTO	00.834.074/0001-23	02/10/1995

Rentabilidade do Fundo

No Mês(%)	No Ano(%)	Nos Últimos 12 Meses(%)	Cota em: 30/11/2017	Cota em: 29/12/2017
0,1406	4,6493	4,6493	5,834730	5,842934

Administradora

Nome	Endereço	CNPJ da Administradora
Caixa Econômica Federal	SBS - Quadra 04 - Lotes 3/4 - Brasília/DF	00.360.305/0001-04

Cliente

Nome	CPF/CNPJ	Conta Corrente	Mês/Ano	Folha
PREF MUNIC RIBAS DO RIO	03.501.541/0001-91	006.00000134-4	12/2017	02/02

Análise do Perfil do Investidor	Data da Avaliação

Resumo da Movimentação

Histórico	Valor em R$	Qtde de Cotas
Saldo Anterior	73.032,63C	12.516,883065
Aplicações	260.226,85C	44.556,521405
Resgates	313.598,63D	53.693,028646
Rendimento Bruto no Mês	90,46C	
IRRF	0,00	
IOF	0,00	
Taxa de Saída	0,00	
Saldo Bruto*	19.751,31C	3.380,375824
Resgate Bruto em Trânsito*	0,00	

(*) Valor sujeito à tributação, conforme legislação em vigor

Movimentação Detalhada

Data	Histórico	Valor R$	Qtde de Cotas
27 / 12	APLICACAO	1.712,67C	293,156581
28 / 12	APLICACAO	292,13C	50,000419

Dados de Tributação	Rendimento Base	IRRF
	0,00	0,00

Informações ao Cotista

Consulte seu extrato de fundos exclusivamente pelo "Internet Banking CAIXA, de forma prática e segura, e beneficie-se de todas as vantagens que os serviços on-line lhe proporcionam. Fale com seu Gerente para solicitar a inibição do envio mensal do seu extrato pelos Correios. Além de reduzir suas despesas com impressão e postagem dos extratos, você contribui para preservação do meio-ambiente!

Prezado(a) Cotista, compareça à sua agência de relacionamento e cadastre ou atualize seu endereço de e-mail.

Este documento é cópia do original assinado digitalmente por: GISELDA RAMOS MEIRA - 20/09/18 11:02 / PAULO CESAR LIMA SILVEIRA - 20/09/18 11:14

CAIXA

:: Extrato das Contas Individuais

Origem do Extrato: GOVCONTA CAIXA
GovConta CAIXA: 2224600001
Conta Referência: 2224/006/00000015-1
Nome: PM RIBAS DO RIO PARDO CONV AGEHA
Periodo: de: 12/01/2018 até: 12/01/2018

Data Mov	Nr. Doc.	Histórico	Valor (R$)	Saldo (R$)
12/01/2018	-	Saldo Atualizado		215,64C

Este documento é cópia do original assinado digitalmente por GISELDA RAMOS MEIRA - 20/09/18 11:02 / PAULO CESAR LIMA SILVEIRA - 20/09/18 11:14

CAIXA

:: Extrato das Contas Individuais

Origem do Extrato: GOVCONTA CAIXA
GovConta CAIXA: 2224600001
Conta Referência: 2224/013/00036769-4
Nome: PM RIBAS DO RIO PARDO MS
Período: de: 01/12/2017 até: 31/12/2017

Data Mov	Nr. Doc.	Histórico	Taxa	Valor (R$)	Saldo (R$)
24/12/2017	000000	REM BASICA	0,00000000	0,00	2.080,78C
24/12/2017	000000	CRED JUROS	0,00427300	8,89C	2.089,67C
29/12/2017	-	Saldo Atualizado		2.089,67C	

Este documento é cópia do original assinado digitalmente por: GISELDA RAMOS MEIRA - 20/09/18 11:02 / PAULO CESAR LIMA SILVEIRA - 20/09/18 11:14

GOVERNO

Extrato conta corrente

A33G130934015417051
13/01/2018 10:19:35

Cliente - Conta atual

Agência	4816-X
Conta corrente	15794-5 PM RIBAS R PARDO-TRIBUTOS
Período do extrato	12 / 2017

Lançamentos

Dt. balancete	Dt. movimento	Ag. origem	Lote	Histórico	Documento	Valor R$	Saldo
30/11/2017		0000	00000	000 Saldo Anterior			0,00 C
01/12/2017		0000	14109	617 Recebimento de guias	95.117	131,92 C	
01/12/2017		0000	14056	632 Ordem Banc 12 Sec Tes Nac	6.241.574.000.000	147,44 C	
				038839290001-02 TRIBUNAL REGIONAL ELEI			
01/12/2017		0000	13113	170 Tarifa Guia c/Barra Coban	863.351.300.291.968	6,00 D	
				Tar. agrupadas - ocorrencia 30/11/2017			
01/12/2017		0000	00000	345 BB CP Admin Supremo	70	273,36 D	0,00 C
05/12/2017		0000	14109	617 Recebimento de guias	95.117	254,91 C	
05/12/2017		0000	14056	632 Ordem Banc 12 Sec Tes Nac	6.341.913.000.000	10,50 C	
				038839290001-02 TRIBUNAL REGIONAL ELEI			
05/12/2017		0000	13113	170 Tarifa Guias c/Barra TAA	883.391.300.086.416	4,60 D	
				Tar. agrupadas - ocorrencia 04/12/2017			
05/12/2017		0000	13113	170 Tarifa Guia c/Barra Gefin	883.391.300.086.417	4,60 D	
				Tar. agrupadas - ocorrencia 04/12/2017			
05/12/2017		0000	00000	345 BB CP Admin Supremo	70	256,21 D	0,00 C
08/12/2017		0000	14109	617 Recebimento de guias	95.117	89,60 C	
08/12/2017		0000	14056	632 Ordem Banc 12 Sec Tes Nac	6.469.378.000.000	15,00 C	
				038839290001-02 TRIBUNAL REGIONAL ELEI			
08/12/2017		0000	14349	612 Pagamento ISSQN BB	17.069.687.010.100	4.068,60 C	
08/12/2017		0000	14349	612 Pagamento ISSQN BB	17.070.110.010.100	729,69 C	
08/12/2017		0000	13113	170 Tarifa Guias c/Barra TAA	863.421.200.480.639	4,60 D	
				Tar. agrupadas - ocorrencia 07/12/2017			
08/12/2017		0000	00000	345 BB CP Admin Supremo	70	4.898,29 D	0,00 C
11/12/2017		0000	14109	617 Recebimento de guias	95.117	189,29 C	
11/12/2017		0000	13113	170 Tar Guia c/Bar Bco Postal	893.451.100.027.284	4,60 D	
				Tar. agrupadas - ocorrencia 08/12/2017			
11/12/2017		0000	00000	345 BB CP Admin Supremo	70	184,69 D	0,00 C
12/12/2017		0000	14109	617 Recebimento de guias	95.117	13.958,06 C	
12/12/2017		0000	13113	170 Tarifa Guia c/Barra Caixa	863.461.300.377.241	11,05 D	
				Tar. agrupadas - ocorrencia 11/12/2017			
12/12/2017		0000	00000	345 BB CP Admin Supremo	70	13.947,01 D	0,00 C
13/12/2017		0000	14109	617 Recebimento de guias	95.117	732,00 C	
13/12/2017		0000	14056	632 Ordem Banc 12 Sec Tes Nac	6.601.373.000.000	15,00 C	
				038839290001-02 TRIBUNAL REGIONAL ELEI			
13/12/2017		0000	13113	170 Tarif Guia c/Bar Internet	863.471.200.340.584	4,60 D	
				Tar. agrupadas - ocorrencia 12/12/2017			
13/12/2017		0000	13113	170 Tarifa Guia c/Barra Caixa	863.471.200.340.585	22,10 D	
				Tar. agrupadas - ocorrencia 12/12/2017			
13/12/2017		0000	00000	345 BB CP Admin Supremo	70	720,30 D	0,00 C
14/12/2017		0000	14109	617 Recebimento de guias	95.117	12.364,41 C	
14/12/2017		0000	13113	170 Tarif Guia c/Bar Internet	853.481.200.346.664	4,60 D	
				Tar. agrupadas - ocorrencia 13/12/2017			
14/12/2017		0000	13113	170 Tarifa Guias c/Barra TAA	853.481.200.346.665	4,60 D	
				Tar. agrupadas - ocorrencia 13/12/2017			
14/12/2017		0000	13113	170 Tarifa Guia c/Barra Gefin	853.481.200.346.666	18,40 D	

Este documento é cópia do original assinado digitalmente por: GISELDA RAMOS MEIRA - 20/09/18 11:02 / PAULO CESAR LIMA SILVEIRA - 20/09/18 11:14

			Tar. agrupadas - ocorrencia 13/12/2017			
14/12/2017	0000	13113	170 Tarifa Guia c/Barra Caixa	853.481.200.346.667	11,05 D	
			Tar. agrupadas - ocorrencia 13/12/2017			
14/12/2017	0000	00000	345 BB CP Admin Supremo	70	12.325,76 D	0,00 C
15/12/2017	0000	14109	617 Recebimento de guias	95.117	1.776,04 C	
15/12/2017	0000	13113	170 Tarifa Guia c/Barra Gefin	863.491.200.434.472	4,60 D	
			Tar. agrupadas - ocorrencia 14/12/2017			
15/12/2017	0000	13113	170 Tarifa Guia c/Barra Caixa	863.491.200.434.473	11,05 D	
			Tar. agrupadas - ocorrencia 14/12/2017			
15/12/2017	0000	00000	345 BB CP Admin Supremo	70	1.762,39 D	0,00 C
18/12/2017	0000	14109	617 Recebimento de guias	95.117	12.984,87 C	
18/12/2017	4816	99015	470 Transferência enviada	554.816.000.180.004	75.000,00 D	
			18/12 4816 180004-3 PM RIBAS R PAR			
18/12/2017	0000	13113	170 Tarif Guia c/Bar Internet	823.521.300.496.639	9,20 D	
			Tar. agrupadas - ocorrencia 15/12/2017			
18/12/2017	0000	13113	170 Tarifa Guias c/Barra TAA	823.521.300.496.640	18,40 D	
			Tar. agrupadas - ocorrencia 15/12/2017			
18/12/2017	0000	13113	170 Tarifa Guia c/Barra Gefin	823.521.300.496.641	18,40 D	
			Tar. agrupadas - ocorrencia 15/12/2017			
18/12/2017	0000	00000	855 BB CP Admin Supremo	70	62.051,13 C	0,00 C
19/12/2017	0000	14109	617 Recebimento de guias	95.117	3.042,37 C	
19/12/2017	0000	13113	170 Tarifa Guias c/Barra TAA	863.531.300.081.312	4,60 D	
			Tar. agrupadas - ocorrencia 18/12/2017			
19/12/2017	0000	13113	170 Tarifa Guia c/Barra Gefin	863.531.300.081.313	9,20 D	
			Tar. agrupadas - ocorrencia 18/12/2017			
19/12/2017	0000	13113	170 Tarifa Guia c/Barra Caixa	863.531.300.081.314	44,20 D	
			Tar. agrupadas - ocorrencia 18/12/2017			
19/12/2017	0000	13113	170 Tar Guia c/Bar Bco Postal	863.531.300.081.315	9,20 D	
			Tar. agrupadas - ocorrencia 18/12/2017			
19/12/2017	0000	00000	345 BB CP Admin Supremo	70	2.975,17 D	0,00 C
20/12/2017	0000	14109	617 Recebimento de guias	95.117	1.088,39 C	
20/12/2017	0000	13113	170 Tarifa Guia c/Barra Gefin	883.541.300.169.666	4,60 D	
			Tar. agrupadas - ocorrencia 19/12/2017			
20/12/2017	0000	13113	170 Tarifa Guia c/Barra Caixa	883.541.300.169.667	33,15 D	
			Tar. agrupadas - ocorrencia 19/12/2017			
20/12/2017	0000	00000	345 BB CP Admin Supremo	70	1.050,64 D	0,00 C
21/12/2017	0000	14109	617 Recebimento de guias	95.117	114.998,19 C	
21/12/2017	0000	13113	170 Tarifa Guia c/Barra Gefin	873.551.200.497.061	59,80 D	
			Tar. agrupadas - ocorrencia 20/12/2017			
21/12/2017	0000	13113	170 Tarifa Guia c/Barra Caixa	873.551.200.497.062	55,25 D	
			Tar. agrupadas - ocorrencia 20/12/2017			
21/12/2017	0000	13113	170 Tarifa Guias c/Barras PGT	873.551.200.497.063	23,00 D	
			Tar. agrupadas - ocorrencia 20/12/2017			
21/12/2017	0000	00000	345 BB CP Admin Supremo	70	114.860,14 D	0,00 C
22/12/2017	0000	14109	617 Recebimento de guias	95.117	166.860,58 C	
22/12/2017	4816	99015	470 Transferência enviada	554.816.000.180.004	260.000,00 D	
			22/12 4816 180004-3 PM RIBAS R PAR			
22/12/2017	0000	13113	170 Tarifa Guias c/Barra TAA	873.561.200.262.924	23,00 D	
			Tar. agrupadas - ocorrencia 21/12/2017			
22/12/2017	0000	13113	170 Tarifa Guia c/Barra Gefin	873.561.200.262.925	4,60 D	
			Tar. agrupadas - ocorrencia 21/12/2017			
22/12/2017	0000	13113	170 Tarifa Guia c/Barra Caixa	873.561.200.262.926	44,20 D	
			Tar. agrupadas - ocorrencia 21/12/2017			
22/12/2017	0000	00000	855 BB CP Admin Supremo	70	93.211,22 C	0,00 C
26/12/2017	0000	14109	617 Recebimento de guias	95.117	5.581,66 C	
26/12/2017	0000	13113	170 Tarifa Guias c/Barra TAA	843.601.300.113.273	27,60 D	
			Tar. agrupadas - ocorrencia 22/12/2017			

Este documento é cópia do original assinado digitalmente por: GISELDA RAMOS MEIRA - 20/09/18 11:02 / PAULO CESAR LIMA SILVEIRA - 20/09/18 11:14

26/12/2017	0000	13113	170 Tarifa Guia c/Barra Gefin	843.601.300.113.274	18,40 D	
			Tar. agrupadas - ocorrencia 22/12/2017			
26/12/2017	0000	00000	345 BB CP Admin Supremo	70	5.535,66 D	0,00 C
27/12/2017	0000	14109	617 Recebimento de guias	95.117	2.117,89 C	
27/12/2017	0000	13113	170 Tarifa Guia c/Barra Gefin	873.611.300.037.291	13,80 D	
			Tar. agrupadas - ocorrencia 26/12/2017			
27/12/2017	0000	13113	170 Tarifa Guia c/Barra Caixa	873.611.300.037.292	44,20 D	
			Tar. agrupadas - ocorrencia 26/12/2017			
27/12/2017	0000	00000	345 BB CP Admin Supremo	70	2.059,89 D	0,00 C
28/12/2017	0000	14109	617 Recebimento de guias	95.117	3.246,20 C	
28/12/2017	0000	13113	170 Tarif Guia c/Bar Internet	803.621.200.154.404	4,60 D	
			Tar. agrupadas - ocorrencia 27/12/2017			
28/12/2017	0000	13113	170 Tarifa Guias c/Barra TAA	803.621.200.154.405	13,80 D	
			Tar. agrupadas - ocorrencia 27/12/2017			
28/12/2017	0000	13113	170 Tarifa Guia c/Barra Caixa	803.621.200.154.406	55,25 D	
			Tar. agrupadas - ocorrencia 27/12/2017			
28/12/2017	0000	00000	345 BB CP Admin Supremo	70	3.172,55 D	0,00 C
29/12/2017	0000	14109	617 Recebimento de guias	95.117	2.287,17 C	
29/12/2017	0000	13113	170 Tarifa Guias c/Barra TAA	803.631.200.144.147	4,60 D	
			Tar. agrupadas - ocorrencia 28/12/2017			
29/12/2017	0000	13113	170 Tarifa Guia c/Barra Gefin	803.631.200.144.148	13,80 D	
			Tar. agrupadas - ocorrencia 28/12/2017			
29/12/2017	0000	13113	170 Tarifa Guia c/Barra Caixa	803.631.200.144.149	11,05 D	
			Tar. agrupadas - ocorrencia 28/12/2017			
29/12/2017	0000	00000	345 BB CP Admin Supremo	70	2.257,72 D	0,00 C
31/12/2017	0000	00000	999 S A L D O			0,00 C

OBSERVAÇÕES :

Transação efetuada com sucesso por: JB540891 WILSON APARECIDO DOS SANTOS.

Este documento é cópia do original assinado digitalmente por GISELDA RAMOS MEIRA e 20/09/18 11:02 / PAULO CESAR LIMA SILVEIRA e 20/09/18 11:14

Consultas - Investimentos Fundos - Mensal

A33G130934015417052
13/01/2018 10:19:52

Cliente

Agência	4816-X
Conta	15794-5 PM RIBAS R PARDO-TRIBUTOS
Mês/ano referência	DEZEMBRO/2017

S PUBLICO SUPREMO - CNPJS PUBLICO SUPREMO

Data	Histórico	Valor	Valor IRPrej. Comp.	Valor IOF	Quantidade cotas	Valor cota	Saldo cotas
30/11/2017	SALDO ANTERIOR	28.556,94			8.078,911712		
01/12/2017	APLICAÇÃO	273,36			77,324844	3,535215657	8.156,236556
05/12/2017	APLICAÇÃO	256,21			72,455296	3,536111420	8.228,691852
08/12/2017	APLICAÇÃO	4.898,29			1.384,728513	3,537364872	9.613,420365
11/12/2017	APLICAÇÃO	184,69			52,206397	3,537689068	9.665,626762
12/12/2017	APLICAÇÃO	13.947,01			3.942,021482	3,538035006	13.607,648244
13/12/2017	APLICAÇÃO	720,30			203,564877	3,538429658	13.811,213121
14/12/2017	APLICAÇÃO	12.325,76			3.483,050334	3,538783198	17.294,263455
15/12/2017	APLICAÇÃO	1.762,39			497,968391	3,539160380	17.792,231846
18/12/2017	RESGATE	62.061,13			17.533,668847	3,539540443	258,562999
	Aplicação 23/11/2017	233,79			66,050775		
	Aplicação 24/11/2017	125,23			35,380866		
	Aplicação 28/11/2017	2.126,69			600,838739		
	Aplicação 29/11/2017	85,76			24,228172		
	Aplicação 30/11/2017	26.024,16			7.352,413160		
	Aplicação 01/12/2017	273,69			77,324844		
	Aplicação 05/12/2017	256,46			72,455296		
	Aplicação 08/12/2017	4.901,31			1.384,728513		
	Aplicação 11/12/2017	184,79			52,206397		
	Aplicação 12/12/2017	13.952,94			3.942,021482		
	Aplicação 13/12/2017	720,53			203,564877		
	Aplicação 14/12/2017	12.328,40			3.483,050334		
	Aplicação 15/12/2017	847,38			239,405392		
19/12/2017	APLICAÇÃO	2.975,17			840,460228	3,539929551	1.099,023227
20/12/2017	APLICAÇÃO	1.050,64			296,764638	3,540313989	1.395,787865
21/12/2017	APLICAÇÃO	114.860,14			32.440,013919	3,540693302	33.835,801784
22/12/2017	RESGATE	93.211,22			26.322,898208	3,541069804	7.512,903576
	Aplicação 15/12/2017	915,59			258,562999		
	Aplicação 19/12/2017	2.976,13			840,460228		
	Aplicação 20/12/2017	1.050,86			296,764638		
	Aplicação 21/12/2017	88.268,64			24.927,110343		
26/12/2017	APLICAÇÃO	5.535,66			1.563,112558	3,541434025	9.076,016134
27/12/2017	APLICAÇÃO	2.059,89			581,588647	3,541833232	9.657,604781
28/12/2017	APLICAÇÃO	3.172,55			895,643672	3,542201098	10.553,248453
29/12/2017	APLICAÇÃO	2.257,72			637,310855	3,542572639	11.190,559308
29/12/2017	SALDO ATUAL	39.643,37			11.190,559308		11.190,559308

Resumo do mês

SALDO ANTERIOR	28.556,94
APLICAÇÕES (+)	166.279,78
RESGATES (-)	155.272,35
RENDIMENTO BRUTO (+)	79,00
IMPOSTO DE RENDA (-)	0,00
IOF (-)	0,00
RENDIMENTO LIQUIDO	79,00
SALDO ATUAL =	39.643,37

Valor da Cota

30/11/2017	3,534751031
29/12/2017	3,542572639

Rentabilidade

No mês	0,2212
No ano	5,6771
Últimos 12 meses	5,6771

Este documento é cópia do original assinado digitalmente por GISELDA RAMOS MEIRA - 20/09/18 11:02 / PAULO CESAR LIMA SILVEIRA - 20/09/18 11:14

Transação efetuada com sucesso por: JB540891 WILSON APARECIDO DOS SANTOS.

Serviço de Atendimento ao Consumidor - SAC 0800 729 0722

Ouvidoria BB 0800 729 5678
Para deficientes auditivos 0800 729 0088

Este documento é cópia do original assinado digitalmente por GISELDA FRAMOS MEIRA e 20/09/18 11:02 / PAULO CESAR LIMA SILVEIRA e 20/09/18 11:14

CAIXA

:: Extrato das Contas Individuais

Origem do Extrato:	GOVCONTA CAIXA
GovConta CAIXA:	2224600001
Conta Referência:	2224/013/00041544-3
Nome:	PM RIBAS DO RIO PARDO MS
Periodo:	de: 01/12/2017 até: 31/12/2017

Data Mov	Nr. Doc.	Histórico	Taxa	Valor (R$)	Saldo (R$)
15/12/2017	000000	REM BASICA	0,00000000	0,00	0,90C
29/12/2017	-	Saldo Atualizado		0,90C	

Este documento é cópia do original assinado digitalmente por: GISELDA RAMOS MEIRA - 20/09/18 11:02 / PAULO CESAR LIMA SILVEIRA - 20/09/18 11:14

GOVERNO

Extrato conta corrente

A33S261135339788011
26/04/2018 11:41:56

Cliente - Conta atual

Agência	4816-X	
Conta corrente	151000-2	PREF MUN RIBAS RIO PARDO
Período do extrato	12 / 2017	

Lançamentos

Dt. balancete	Dt. movimento	Ag. origem	Lote	Histórico	Documento	Valor R$	Saldo
22/11/2017		0000	00000	000 Saldo Anterior			0,00 C
12/12/2017		0000	14175	976 TED-Crédito em Conta	8.097.521	7.977,80 C	
				104 2224 3501541000191 PM RIBAS DO RI			
12/12/2017		0000	14175	976 TED-Crédito em Conta	8.097.531	9.517,98 C	
				104 2224 3501541000191 PM RIBAS DO RI			
12/12/2017		0000	14056	632 Ordem Bancária	6.572.274.000.000	5.217,72 C	
				035015410001-91 CONVENIO784521/2013			
12/12/2017		0000	00000	345 BB CP Admin Supremo	70	22.713,50 D	0,00 C
19/12/2017		0000	14056	632 Ordem Bancária	6.776.847.000.000	660,00 C	
				035015410001-91 CONVENIO814252/2014			
19/12/2017		0000	14056	632 Ordem Bancária	6.776.850.000.000	606,21 C	
				035015410001-91 CONVENIO814252/2014			
19/12/2017		0000	00000	345 BB CP Admin Supremo	70	1.266,21 D	0,00 C
20/12/2017		0000	14175	976 TED-Crédito em Conta	9.608.772	470,04 C	
				104 2224 3501541000191 PM RIBAS DO RI			
20/12/2017		0000	14175	976 TED-Crédito em Conta	9.608.804	1.678,71 C	
				104 2224 3501541000191 PM RIBAS DO RI			
20/12/2017		0000	00000	345 BB CP Admin Supremo	70	2.148,75 D	0,00 C
21/12/2017		0000	13105	196 INSS Arrecadação	122.101	2.403,97 D	
				GPS- Ident.: 5864917000158 - 10/2017			
21/12/2017		0000	13105	375 Impostos	122.102	2.731,79 D	
				PM RIBAS-ARRECADACAO			
21/12/2017		0000	00000	855 BB CP Admin Supremo	70	5.135,76 C	0,00 C
22/12/2017		0000	13105	196 INSS Arrecadação	122.201	470,04 D	
				GPS- Ident.: 8801186000190 - 12/2017			
22/12/2017		0000	13105	375 Impostos	122.202	1.678,71 D	
				PM RIBAS-ARRECADACAO			
22/12/2017		0000	13105	375 Impostos	122.203	606,21 D	
				PM RIBAS-ARRECADACAO			
22/12/2017		0000	13105	196 INSS Arrecadação	122.204	660,00 D	
				GPS- Ident.: 18729520000103 - 10/2017			
22/12/2017		0000	00000	855 BB CP Admin Supremo	70	3.414,96 C	0,00 C
31/12/2017		0000	00000	999 S A L D O			0,00 C

OBSERVAÇÕES :

Transação efetuada com sucesso por: JB540891 WILSON APARECIDO DOS SANTOS.

Este documento é cópia do original assinado digitalmente por: GISELDA RAMOS MEIRA - 20/09/18 11:02 / PAULO CESAR LIMA SILVEIRA - 20/09/18 11:14

A33S261135339788012
26/04/2018 11:42:13

GOVERNO

Consultas - Investimentos Fundos - Mensal

Cliente

Agência	4816-X
Conta	151000-2 PREF MUN RIBAS RIO PARDO
Mês/ano referência	DEZEMBRO/2017

S PUBLICO SUPREMO - CNPJS PUBLICO SUPREMO

Data	Histórico	Valor	Valor IRPrej. Comp.	Valor IOF	Quantidade cotas	Valor cota	Saldo cotas
30/11/2017	SALDO ANTERIOR	80,66			22,819842		
12/12/2017	APLICAÇÃO	22.713,50			6.419,806463	3,538035006	6.442,626305
19/12/2017	APLICAÇÃO	1.266,21			357,693559	3,539929551	6.800,319864
20/12/2017	APLICAÇÃO	2.148,75			606,937691	3,540313989	7.407,257555
21/12/2017	RESGATE	5.135,76			1.450,495584	3,540693302	5.956,761971
	Aplicação 21/11/2017	80,80			22,819842		
	Aplicação 12/12/2017	5.054,96			1.427,675742		
22/12/2017	RESGATE	3.414,96			964,386524	3,541069804	4.992,375447
	Aplicação 12/12/2017	3.414,96			964,386524		
29/12/2017	SALDO ATUAL	17.685,85			4.992,375447		4.992,375447

Resumo do mês

SALDO ANTERIOR	80,66
APLICAÇÕES (+)	26.128,46
RESGATES (-)	8.550,72
RENDIMENTO BRUTO (+)	27,45
IMPOSTO DE RENDA (-)	0,00
IOF (-)	0,00
RENDIMENTO LÍQUIDO	27,45
SALDO ATUAL =	17.685,85

Valor da Cota

30/11/2017	3,534751031
29/12/2017	3,542572639

Rentabilidade

No mês	0,2212
No ano	5,6771
Últimos 12 meses	5,6771

Transação efetuada com sucesso por: JB540891 WILSON APARECIDO DOS SANTOS.

Serviço de Atendimento ao Consumidor - SAC 0800 729 0722

Ouvidoria BB 0800 729 5678
Para deficientes auditivos 0800 729 0088

Este documento é cópia do original assinado digitalmente por: GISELDA RAMOS MEIRA - 20/09/18 11:02 / PAULO CESAR LIMA SILVEIRA - 20/09/18 11:14

GOVERNO

Extrato conta corrente

A33G130934015417056
13/01/2018 10:22:41

Cliente - Conta atual

Agência	4816-X	
Conta corrente	12547-4	PM RIBAS RIO PARDO - ITA
Período do extrato	12 / 2017	

Lançamentos

Dt. balancete	Dt. movimento	Ag. origem	Lote	Histórico	Documento	Valor R$	Saldo
17/11/2017		0000	00000	000 Saldo Anterior			0,00 C
14/12/2017		0000	14011	850 COTA DAF - CREDITO	350	20.219,50 C	
14/12/2017		0000	13011	350 COTA DAF-DEBITO	850	202,19 D	
14/12/2017		0000	00000	345 BB CP Admin Supremo	70	20.017,31 D	0,00 C
18/12/2017		4816	99015	470 Transferência enviada	554.816.000.180.004	20.000,00 D	
				18/12 4816 180004-3 PM RIBAS R PAR			
18/12/2017		0000	00000	855 BB CP Admin Supremo	70	20.000,00 C	0,00 C
31/12/2017		0000	00000	999 S A L D O			0,00 C

OBSERVAÇÕES:

Transação efetuada com sucesso por: JB540891 WILSON APARECIDO DOS SANTOS.

Este documento é cópia do original assinado digitalmente por GISELDA RAMOS MEIRA - 20/09/18 11:02 / PAULO CESAR LIMA SILVEIRA - 20/09/18 11:14

GOVERNO

Consultas - Investimentos Fundos - Mensal

A33G130934015417057
13/01/2018 10:23:06

Cliente

Agência	4816-X
Conta	12547-4 PM RIBAS RIO PARDO - ITA
Mês/ano referência	DEZEMBRO/2017

S PUBLICO SUPREMO - CNPJS PUBLICO SUPREMO

Data	Histórico	Valor	Valor IRPrej. Comp.	Valor IOF	Quantidade cotas	Valor cota	Saldo cotas
30/11/2017	SALDO ANTERIOR	178,05			50,372713		
14/12/2017	APLICAÇÃO	20.017,31			5.656,551667	3,538783198	5.706,924380
18/12/2017	RESGATE	20.000,00			5.650,451046	3,539540443	56,473334
	Aplicação 16/11/2017	178,30			50,372713		
	Aplicação 14/12/2017	19.821,70			5.600,078333		
29/12/2017	SALDO ATUAL	200,06			56,473334		56,473334

Resumo do mês

SALDO ANTERIOR	178,05
APLICAÇÕES (+)	20.017,31
RESGATES (-)	20.000,00
RENDIMENTO BRUTO (+)	4,70
IMPOSTO DE RENDA (-)	0,00
IOF (-)	0,00
RENDIMENTO LÍQUIDO	4,70
SALDO ATUAL =	200,06

Valor da Cota

30/11/2017	3,534751031
29/12/2017	3,542572639

Rentabilidade

No mês	0,2212
No ano	5,6771
Últimos 12 meses	5,6771

Transação efetuada com sucesso por: JB540891 WILSON APARECIDO DOS SANTOS.

Serviço de Atendimento ao Consumidor - SAC 0800 729 0722

Ouvidoria BB 0800 729 5678
Para deficientes auditivos 0800 729 0088

Este documento é cópia do original assinado digitalmente por: GISELDA RAMOS MEIRA - 20/09/18 11:02 / PAULO CESAR LIMA SILVEIRA - 20/09/18 11:14

GOVERNO

Extrato conta corrente

A35F271308476928020
27/04/2018 13:19:36

Cliente - Conta atual

Agência 4816-X
Conta corrente 3055-4 PM RIBAS RIO PARDO FPM
Período do extrato 12 / 2017

Lançamentos

Dt. balancete	Dt. movimento	Ag. origem	Lote	Histórico	Documento	Valor R$	Saldo
30/11/2017		0000	00000	000 Saldo Anterior			0,00 C
01/12/2017		0000	14325	612 Pagamento de Juros TDA	103.350.800.525.275	90,62 C	
01/12/2017		0000	14325	612 Pagamento de Juros TDA	103.350.800.525.275	51,22 C	
01/12/2017		0000	14325	612 Pagamento de Juros TDA	103.350.800.525.275	2,94 C	
01/12/2017		0000	14325	612 Pagamento de Juros TDA	103.350.800.525.275	105,84 C	
01/12/2017		0000	14325	612 Pagamento de Juros TDA	103.350.800.525.275	27,44 C	
01/12/2017		0000	14325	612 Pagamento de Juros TDA	103.350.800.525.275	929,04 C	
01/12/2017		0000	14325	612 Pagamento de Juros TDA	103.350.800.525.275	99,96 C	
01/12/2017		0000	00000	345 BB CP Admin Supremo	70	1.307,06 D	0,00 C
07/12/2017		0000	14011	952 FPE/FPM	350	82.094,98 C	
07/12/2017		0000	14011	952 FPE/FPM	350	592.435,49 C	
07/12/2017		0000	13011	350 COTA DAF-DEBITO	850	6.745,29 D	
07/12/2017		0000	00000	345 BB CP Admin Supremo	70	667.785,18 D	0,00 C
08/12/2017		0000	14011	952 FPE/FPM	350	152.238,45 C	
08/12/2017		0000	14011	952 FPE/FPM	350	458.306,75 C	
08/12/2017		0000	13011	350 COTA DAF-DEBITO	850	6.105,44 D	
08/12/2017		0000	13011	350 COTA DAF-DEBITO	850	371.567,61 D	
08/12/2017		0000	13011	350 COTA DAF-DEBITO	850	19.181,34 D	
08/12/2017		0000	13011	350 COTA DAF-DEBITO	850	91.581,77 D	
08/12/2017		0000	13011	350 COTA DAF-DEBITO	850	122.109,04 D	0,00 C
11/12/2017		0000	13013	240 Contrib Entidade Classe	48.955	905,00 D	
11/12/2017		0000	00000	855 BB CP Admin Supremo	70	905,00 C	0,00 C
12/12/2017		0000	13105	393 TED Transf.Eletr.Disponiv	121.201	650.000,00 D	
				237 2039 003501541000191 MUNICIPIO DE			
12/12/2017		0000	13113	310 Tar DOC/TED Eletrônico	863.461.300.234.823	9,40 D	
				Tarifa referente a 12/12/2017			
12/12/2017		0000	00000	855 BB CP Admin Supremo	70	650.009,40 C	0,00 C
20/12/2017		0000	14011	952 FPE/FPM	350	30.798,24 C	
20/12/2017		0000	14011	952 FPE/FPM	350	385.886,52 C	
20/12/2017		0000	13011	350 COTA DAF-DEBITO	850	4.166,84 D	
20/12/2017		0000	13011	350 COTA DAF-DEBITO	850	266.678,28 D	
20/12/2017		0000	13011	350 COTA DAF-DEBITO	850	62.502,70 D	
20/12/2017		0000	13011	350 COTA DAF-DEBITO	850	83.336,94 D	0,00 C
22/12/2017		4816	99015	470 Transferência enviada	554.816.000.180.004	21.000,00 D	
				22/12 4816 180004-3 PM RIBAS R PAR			
22/12/2017		0000	00000	855 BB CP Admin Supremo	70	21.000,00 C	0,00 C
28/12/2017		0000	14011	952 FPE/FPM	350	35.261,82 C	
28/12/2017		0000	14011	952 FPE/FPM	350	475.561,00 C	
28/12/2017		0000	13011	350 COTA DAF-DEBITO	850	5.108,22 D	
28/12/2017		0000	13011	350 COTA DAF-DEBITO	850	326.926,62 D	
28/12/2017		0000	13011	350 COTA DAF-DEBITO	850	76.623,42 D	
28/12/2017		0000	13011	350 COTA DAF-DEBITO	850	102.164,56 D	0,00 C
31/12/2017		0000	00000	999 S A L D O			0,00 C

OBSERVAÇÕES :

Este documento é cópia do original assinado digitalmente por: GISELDA RAMOS MEIRA - 20/09/18 11:02 / PAULO CESAR LIMA SILVEIRA - 20/09/18 11:14

Transação efetuada com sucesso por: JB540891 WILSON APARECIDO DOS SANTOS.

Este documento é cópia do original assinado digitalmente por: GISELDA RAMOS MEIRA - 20/09/18 11:02 / PAULO CESAR LIMA SILVEIRA - 20/09/18 11:14

GOVERNO

Consultas - Investimentos Fundos - Mensal

A35F271308476928021
27/04/2018 13:19:52

Cliente

Agência	4816-X
Conta	3055-4 PM RIBAS RIO PARDO FPM
Mês/ano referência	DEZEMBRO/2017

S PUBLICO SUPREMO - CNPJS PUBLICO SUPREMO

Data	Histórico	Valor	Valor IR	Prej. Comp.	Valor IOF	Quantidade cotas	Valor cota	Saldo cotas
30/11/2017	SALDO ANTERIOR	2.614,18				739,564236		
01/12/2017	APLICAÇÃO	1.307,06				369,725676	3,535215657	1.109,289912
07/12/2017	APLICAÇÃO	667.785,18				188.800,358353	3,536991062	189.909,648265
11/12/2017	RESGATE	905,00				255,816716	3,537689068	189.653,831549
	Aplicação 06/11/2017	905,00				255,816716		
12/12/2017	RESGATE	650.009,40				183.720,454687	3,538035006	5.933,376862
	Aplicação 06/11/2017	1.711,52				483,747520		
	Aplicação 01/12/2017	1.308,10				369,725676		
	Aplicação 07/12/2017	646.989,78				182.866,981491		
22/12/2017	RESGATE	21.000,00				5.930,411193	3,541069804	2,965669
	Aplicação 07/12/2017	21.000,00				5.930,411193		
29/12/2017	SALDO ATUAL	10,51				2,965669		2,965669

Resumo do mês

SALDO ANTERIOR	2.614,18
APLICAÇÕES (+)	669.092,24
RESGATES (-)	671.914,40
RENDIMENTO BRUTO (+)	218,49
IMPOSTO DE RENDA (-)	0,00
IOF (-)	0,00
RENDIMENTO LÍQUIDO	218,49
SALDO ATUAL =	10,51

Valor da Cota

30/11/2017	3,534751031
29/12/2017	3,542572639

Rentabilidade

No mês	0,2212
No ano	5,6771
Últimos 12 meses	5,6771

Transação efetuada com sucesso por: JB540891 WILSON APARECIDO DOS SANTOS.

Serviço de Atendimento ao Consumidor - SAC 0800 729 0722

Ouvidoria BB 0800 729 5678
Para deficientes auditivos 0800 729 0088

Este documento é cópia do original assinado digitalmente por: GISELDA RAMOS MEIRA - 20/09/18 11:02 / PAULO CESAR LIMA SILVEIRA - 20/09/18 11:14

GOVERNO

Extrato conta corrente

A33G130934015417060
13/01/2018 10:24:53

Cliente - Conta atual

Agência	2916-5
Conta corrente	21104-4 PM RIBAS RIO PARDO-MEREN
Período do extrato	12 / 2017

Lançamentos

Dt. balancete	Dt. movimento	Ag. origem	Lote	Histórico	Documento	Valor R$	Saldo
24/11/2017		0000	00000	000 Saldo Anterior			0,00 C
06/12/2017		0000	14056	632 Ordem Bancaria	6.352.540.000.024	137,80 C	
				003782570001-81 FUNDO NACIONAL DE DESE			
06/12/2017		0000	14056	632 Ordem Bancaria	6.353.585.000.031	898,80 C	
				003782570001-81 FUNDO NACIONAL DE DESE			
06/12/2017		0000	14056	632 Ordem Bancaria	6.360.186.000.016	5.420,80 C	
				003782570001-81 FUNDO NACIONAL DE DESE			
06/12/2017		0000	14056	632 Ordem Bancaria	6.380.788.000.053	10.250,60 C	
				003782570001-81 FUNDO NACIONAL DE DESE			
06/12/2017		0000	14056	632 Ordem Bancaria	6.384.473.000.061	19.141,00 C	
				003782570001-81 FUNDO NACIONAL DE DESE			
06/12/2017		0000	00000	345 BB CP Admin Supremo	70	35.849,00 D	0,00 C
11/12/2017		2916	99015	470 Transferência enviada	554.137.000.009.050	1.635,60 D	
				11/12 4137 9050-6 CELSO HUFF			
11/12/2017		2916	99015	470 Transferência enviada	554.816.000.005.924	2.011,28 D	
				11/12 4816 5924-2 ROBERTA TATIAN			
11/12/2017		2916	99015	470 Transferência enviada	554.816.000.006.069	286,40 D	
				11/12 4816 6069-0 JENUARIO ARAUJ			
11/12/2017		2916	99015	470 Transferência enviada	554.816.000.006.115	2.000,00 D	
				11/12 4816 6115-8 ALFREDO SOUZA			
11/12/2017		2916	99015	470 Transferência enviada	554.816.000.009.887	533,20 D	
				11/12 4816 9887-6 LUIZ ABADIO MA			
11/12/2017		0000	13105	393 TED Transf Eletr Disponiv	121.101	530,44 D	
				104 1108 83611657115 RAQUEL MENEZES DA			
11/12/2017		0000	00000	855 BB CP Admin Supremo	70	6.996,92 C	0,00 C
14/12/2017		0000	13105	393 TED Transf Eletr Disponiv	121.401	3.199,02 D	
				237 2039 29914078915 PEDRO LUIS DE LIM			
14/12/2017		0000	00000	855 BB CP Admin Supremo	70	3.199,02 C	0,00 C
15/12/2017		2916	99015	470 Transferência enviada	554.816.000.005.958	1.739,40 D	
				15/12 4816 5958-7 MESSIAS DA SIL			
15/12/2017		0000	00000	855 BB CP Admin Supremo	70	1.739,40 C	0,00 C
21/12/2017		2916	99015	470 Transferência enviada	554.816.000.005.924	504,14 D	
				21/12 4816 5924-2 ROBERTA TATIAN			
21/12/2017		2916	99015	470 Transferência enviada	554.816.000.006.115	1.561,40 D	
				21/12 4816 6115-8 ALFREDO SOUZA			
21/12/2017		0000	00000	855 BB CP Admin Supremo	70	2.065,54 C	0,00 C
28/12/2017		4816	99015	470 Transferência recebida	554.816.000.180.004	885,79 C	
				28/12 4816 180004-3 PM RIBAS R PAR			
28/12/2017		4816	99015	470 Transferência recebida	554.816.000.180.004	3.191,63 C	
				28/12 4816 180004-3 PM RIBAS R PAR			
28/12/2017		2916	99015	470 Transferência enviada	554.816.000.006.069	3.248,30 D	
				28/12 4816 6069-0 JENUARIO ARAUJ			
28/12/2017		0000	00000	345 BB CP Admin Supremo	70	829,12 D	0,00 C
31/12/2017		0000	00000	999 S A L D O			0,00 C

Este documento é cópia do original, assinado digitalmente por GISELDA RAMOS MEIRA e GISELDA RAMOS MEIRA - 20/09/18 11:02:17 PAULO CESAR LIMA SILVEIRA - 20/09/18 11:14

OBSERVAÇÕES:

Transação efetuada com sucesso por: JB540891 WILSON APARECIDO DOS SANTOS

Este documento é cópia do original assinado digitalmente por: GISELDA RAMOS MEIRA - 20/09/18 11:02 / PAULO CESAR LIMA SILVEIRA - 20/09/18 11:14

GOVERNO

Consultas - Investimentos Fundos - Mensal

A33G130934015417061
13/01/2018 10:25:11

Cliente

Agência	2916-5
Conta	21104-4 PM RIBAS RIO PARDO-MEREN
Mês/ano referência	DEZEMBRO/2017

S PUBLICO SUPREMO - CNPJS PUBLICO SUPREMO

Data	Histórico	Valor	Valor IR	Prej. Comp.	Valor IOF	Quantidade cotas	Valor cota	Saldo cotas
30/11/2017	SALDO ANTERIOR	2.954,81				835,931774		
06/12/2017	APLICAÇÃO	35.849,00				10.136,679632	3,536562395	10.972,611406
11/12/2017	RESGATE	6.996,92				1.977,822207	3,537689068	8.994,789199
	Aplicação 09/11/2017	129,10				36,494025		
	Aplicação 24/11/2017	2.828,16				799,437749		
	Aplicação 06/12/2017	4.039,66				1.141,890433		
14/12/2017	RESGATE	3.199,02				903,988694	3,538783198	8.090,800505
	Aplicação 06/12/2017	3.199,02				903,988694		
15/12/2017	RESGATE	1.739,40				491,472500	3,539160380	7.599,328005
	Aplicação 06/12/2017	1.739,40				491,472500		
21/12/2017	RESGATE	2.065,54				583,371624	3,540693302	7.015,956381
	Aplicação 06/12/2017	2.065,54				583,371624		
28/12/2017	APLICAÇÃO	829,12				234,069149	3,542201098	7.250,025530
29/12/2017	SALDO ATUAL	25.683,74				7.250,025530		7.250,025530

Resumo do mês

SALDO ANTERIOR	2.954,81
APLICAÇÕES (+)	36.678,12
RESGATES (-)	14.000,88
RENDIMENTO BRUTO (+)	51,69
IMPOSTO DE RENDA (-)	0,00
IOF (-)	0,00
RENDIMENTO LÍQUIDO	51,69
SALDO ATUAL =	25.683,74

Valor da Cota

30/11/2017	3,534751031
29/12/2017	3,542572639

Rentabilidade

No mês	0,2212
No ano	5,6771
Últimos 12 meses	5,6771

Transação efetuada com sucesso por: JB540891 WILSON APARECIDO DOS SANTOS.

Serviço de Atendimento ao Consumidor - SAC 0800 729 0722

Ouvidoria BB 0800 729 5678
Para deficientes auditivos 0800 729 0088

Este documento é cópia do original assinado digitalmente por GISELDA RAMOS MEIRA - 20/09/18 11:02 e PAULO CESAR LIMA SILVEIRA - 20/09/18 11:14

GOVERNO

Extrato conta corrente

A33G130934015417062
13/01/2018 10:25:49

Cliente - Conta atual

Agência	4816-X	
Conta corrente	7703-8	PM RIBAS RIO PARDO-PNATE
Periodo do extrato	12 / 2017	

Lançamentos

Dt. balancete	Dt. movimento	Ag. origem	Lote	Histórico	Documento	Valor R$	Saldo
20/11/2017		0000	00000	000 Saldo Anterior			0,00 C
05/12/2017		0000	14056	632 Ordem Bancaria	6.347.289.000.026	14.168,38 C	
				003782570001-81 FUNDO NACIONAL DE DESE			
05/12/2017		0000	14056	632 Ordem Bancaria	6.347.334.000.021	904,96 C	
				003782570001-81 FUNDO NACIONAL DE DESE			
05/12/2017		0000	14056	632 Ordem Bancaria	6.347.521.000.020	712,11 C	
				003782570001-81 FUNDO NACIONAL DE DESE			
05/12/2017		0000	00000	345 BB CP Admin Supremo	70	15.785,45 D	0,00 C
11/12/2017		0000	13105	393 TED Transf Eletr Disponiv	121.101	9.218,09 D	
				237 2039 010632524000159 SOUZA & MATIA			
11/12/2017		0000	00000	855 BB CP Admin Supremo	70	9.218,09 C	0,00 C
19/12/2017		0000	13105	393 TED Transf Eletr Disponiv	121.901	8.044,80 D	
				237 2039 04304595644 DAVI CARMELIO DOS			
19/12/2017		0000	13105	393 TED Transf Eletr Disponiv	121.902	10.632,76 D	
				237 1176 011106619000100 EDILENE GARCI			
19/12/2017		0000	13105	393 TED Transf Eletr Disponiv	121.903	7.648,72 D	
				237 1176 25711482149 JOAO MOMENTI			
19/12/2017		0000	00000	855 BB CP Admin Supremo	70	26.326,28 C	0,00 C
28/12/2017		4816	99015	870 Transferência recebida	554.816.000.114.778	4.609,04 C	
				28/12 4816 114778-1 PMRR PARDO ENS			
28/12/2017		0000	00000	345 BB CP Admin Supremo	70	4.609,04 D	0,00 C
31/12/2017		0000	00000	999 S A L D O			0,00 C

OBSERVAÇÕES:

Transação efetuada com sucesso por: JB540891 WILSON APARECIDO DOS SANTOS.

Este documento é cópia do original assinado digitalmente por GISELDA RAMOS MEIRA - 20/09/18 11:02:7 PAULO CESAR LIMA SILVEIRA - 20/09/18 11:14

GOVERNO

Consultas - Investimentos Fundos - Mensal

A33G130934015417063
13/01/2018 10:26:05

Cliente

Agência	4816-X
Conta	7703-8 PM RIBAS RIO PARDO-PNATE
Mês/ano referência	DEZEMBRO/2017

S PUBLICO SUPREMO - CNPJS PUBLICO SUPREMO

Data	Histórico	Valor	Valor IR	Prej. Comp.	Valor IOF	Quantidade cotas	Valor cota	Saldo cotas
30/11/2017	SALDO ANTERIOR	36.443,36				10.310,020364		
05/12/2017	APLICAÇÃO	15.785,45				4.464,070309	3,536111420	14.774,090673
11/12/2017	RESGATE	9.218,09				2.605,681229	3,537689068	12.168,409444
	Aplicação 07/08/2017	8.746,52				2.472,382171		
	Aplicação 08/08/2017	471,57				133,299058		
19/12/2017	RESGATE	26.326,28				7.436,950262	3,539929551	4.731,459182
	Aplicação 08/08/2017	1.167,16				329,714072		
	Aplicação 06/09/2017	15.936,28				4.501,864528		
	Aplicação 05/10/2017	2.933,10				828,574515		
	Aplicação 09/11/2017	6.289,74				1.776,797147		
28/12/2017	APLICAÇÃO	4.609,04				1.301,179654	3,542201098	6.032,638836
29/12/2017	SALDO ATUAL	21.371,06				6.032,638836		6.032,638836

Resumo do mês

SALDO ANTERIOR	36.443,36
APLICAÇÕES (+)	20.394,49
RESGATES (-)	35.544,37
RENDIMENTO BRUTO (+)	77,58
IMPOSTO DE RENDA (-)	0,00
IOF (-)	0,00
RENDIMENTO LÍQUIDO	77,58
SALDO ATUAL =	21.371,06

Valor da Cota

30/11/2017	3,534751031
29/12/2017	3,542572639

Rentabilidade

No mês	0,2212
No ano	5,6771
Últimos 12 meses	5,6771

Transação efetuada com sucesso por: JB540891 WILSON APARECIDO DOS SANTOS

Serviço de Atendimento ao Consumidor - SAC 0800 729 0722

Ouvidoria BB 0800 729 5678
Para deficientes auditivos 0800 729 0088

Este documento é cópia do original assinado digitalmente por GISELDA RAMOS MEIRA e Tribunal de Justiça do Estado de São Paulo em 20/09/18 11:02 / PAULO CESAR LIMA SILVEIRA - 20/09/18 11:14

GOVERNO

Extrato conta corrente

A33G130934015417000
13/01/2018 10:26:35

Cliente

Agência	4816-X
Conta	7891-3
Período solicitado	12 / 2017

Lançamentos

Sem lançamentos no período

Transação efetuada com sucesso por: JB540891 WILSON APARECIDO DOS SANTOS

Este documento é cópia do original assinado digitalmente por: GISELDA RAMOS MEIRA - 20/09/18 11:02 - PAULO CESAR LIMA SILVEIRA - 20/09/18 11:14

GOVERNO

Consultas - Investimentos Fundos - Mensal

A33G130934015417066
13/01/2018 10:27:17

Cliente

Agência	4816-X
Conta	7891-3 PM RIBAS RIO PARDO-PAC I
Mês/ano referência	DEZEMBRO/2017

S PUBLICO SUPREMO - CNPJS PUBLICO SUPREMO

Data	Histórico	Valor	Valor IRPrej. Comp.	Valor IOF	Quantidade cotas	Valor cota	Saldo cotas
30/11/2017	SALDO ANTERIOR	2.369,42			670,322854		
29/12/2017	SALDO ATUAL	2.374,67			670,322854		670,322854

Resumo do mês

SALDO ANTERIOR	2.369,42
APLICAÇÕES (+)	0,00
RESGATES (-)	0,00
RENDIMENTO BRUTO (+)	5,25
IMPOSTO DE RENDA (-)	0,00
IOF (-)	0,00
RENDIMENTO LÍQUIDO	5,25
SALDO ATUAL =	2.374,67

Valor da Cota

30/11/2017	3,534751031
29/12/2017	3,542572639

Rentabilidade

No mês	0,2212
No ano	5,6771
Últimos 12 meses	5,6771

Transação efetuada com sucesso por: JB540891 WILSON APARECIDO DOS SANTOS.

Serviço de Atendimento ao Consumidor - SAC 0800 729 0722

Ouvidoria BB 0800 729 5678
Para deficientes auditivos 0800 729 0088

Este documento é cópia do original assinado digitalmente por GISELDA RAMOS MEIRA - 20/09/18 11:02 / PAULO CESAR LIMA SILVEIRA - 20/09/18 11:14

Banco do Brasil

GOVERNO

Extrato conta corrente

A33G130934015417000
13/01/2018 10:27:54

Cliente

Agência	4816-X
Conta	8948-6
Período solicitado	12 / 2017

Lançamentos

Sem lançamentos no período

Transação efetuada com sucesso por: JB540891 WILSON APARECIDO DOS SANTOS.

Este documento é cópia do original assinado digitalmente por: GISELDA RAMOS MEIRA - 20/09/18 11:02 / PAULO CESAR LIMA SILVEIRA - 20/09/18 11:14

GOVERNO

Consultas - Investimentos Fundos - Mensal

A33G130934015417068
13/01/2018 10:28:10

Cliente

Agência	4816-X
Conta	8948-6 PM RIBAS RIO PARDO-PAR -
Mês/ano referência	DEZEMBRO/2017

S PUBLICO SUPREMO - CNPJS PUBLICO SUPREMO

Data	Histórico	Valor	Valor IRPrej. Comp.	Valor IOF	Quantidade cotas	Valor cota	Saldo cotas
30/11/2017	SALDO ANTERIOR	939,82			265,881285		
29/12/2017	SALDO ATUAL	941,90			265,881285		265,881285

Resumo do mês

SALDO ANTERIOR	939,82
APLICAÇÕES (+)	0,00
RESGATES (-)	0,00
RENDIMENTO BRUTO (+)	2,08
IMPOSTO DE RENDA (-)	0,00
IOF (-)	0,00
RENDIMENTO LÍQUIDO	2,08
SALDO ATUAL =	941,90

Valor da Cota

30/11/2017	3,534751031
29/12/2017	3,542572639

Rentabilidade

No mês	0,2212
No ano	5,6771
Ultimos 12 meses	5,6771

Transação efetuada com sucesso por: JB540891 WILSON APARECIDO DOS SANTOS.

Serviço de Atendimento ao Consumidor - SAC 0800 729 0722

Ouvidoria BB 0800 729 5678
Para deficientes auditivos 0800 729 0088

Este documento é cópia do original assinado digitalmente por: GISELDA RAMOS MEIRA - 20/09/18 11:02 - PAULO CESAR LIMA SILVEIRA - 20/09/18 11:14

GOVERNO

Extrato conta corrente

A33G130934015417000
13/01/2018 10:29:20

Cliente

Agência	4816-X
Conta	9974-0
Período solicitado	12 / 2017

Lançamentos

Sem lançamentos no período

Transação efetuada com sucesso por: JB540891 WILSON APARECIDO DOS SANTOS.

Este documento é cópia do original assinado digitalmente por GISELDA RAMOS MEIRA - 20/09/18 11:02 / PAULO CESAR LIMA SILVEIRA - 20/09/18 11:14

GOVERNO

Consultas - Investimentos Fundos - Mensal

A33G130934015417070
13/01/2018 10:29:37

Cliente

Agência	4816-X
Conta	9974-0 PM RIBAS RIO PARDO-MANUT
Mês/ano referência	DEZEMBRO/2017

S PUBLICO SUPREMO - CNPJS PUBLICO SUPREMO

Data	Histórico	Valor	Valor IRPrej. Comp.	Valor IOF	Quantidade cotas	Valor cota	Saldo cotas
30/11/2017	SALDO ANTERIOR	15,97			4,517052		
29/12/2017	SALDO ATUAL	16,00			4,517052		4,517052

Resumo do mês

SALDO ANTERIOR	15,97
APLICAÇÕES (+)	0,00
RESGATES (-)	0,00
RENDIMENTO BRUTO (+)	0,03
IMPOSTO DE RENDA (-)	0,00
IOF (-)	0,00
RENDIMENTO LÍQUIDO	0,03
SALDO ATUAL =	16,00

Valor da Cota

30/11/2017	3,534751031
29/12/2017	3,542572639

Rentabilidade

No mês	0,2212
No ano	5,6771
Últimos 12 meses	5,6771

Transação efetuada com sucesso por: JB540891 WILSON APARECIDO DOS SANTOS.

Serviço de Atendimento ao Consumidor - SAC 0800 729 0722

Ouvidoria BB 0800 729 5678
Para deficientes auditivos 0800 729 0088

Este documento é cópia do original assinado digitalmente por: GISELDA RAMOS MEIRA - 20/09/18 11:02 / PAULO CESAR LIMA SILVEIRA - 20/09/18 11:14

CAIXA

:: Extrato das Contas Individuais

Origem do Extrato:	GOVCONTA CAIXA
GovConta CAIXA:	2224600001
Conta Referência:	2224/006/00647048-6
Nome:	PM RIBAS DO RIO PARDO MS
Período:	de: 01/12/2017 até: 31/12/2017

Data Mov	Nr. Doc.	Histórico	Valor (R$)	Saldo (R$)
29/12/2017	-	Saldo Atualizado		0,00

Este documento é cópia do original assinado digitalmente por: GISELDA RAMOS MEIRA - 20/09/18 11:02 / PAULO CESAR LIMA SILVEIRA - 20/09/18 11:14

CAIXA

Extrato Fundo de Investimento

Para simples verificação

Nome da Agência	Código	Operação	Emissão
AV ZAHRAN, MS	2224	5413	25/04/2018

Fundo	CNPJ do Fundo	Início das Atividades do Fundo
CAIXA FIC TRANSFERÊNCIA VOLUNTÁRIA	10.740.552/0001-90	15/10/2012

Rentabilidade do Fundo

No Mês(%)	No Ano(%)	Nos Últimos 12 Meses(%)	Cota em: 30/11/2017	Cota em: 29/12/2017
0,2993	6,7318	6,7318	1,472849	1,477257

Administradora

Nome	Endereço	CNPJ da Administradora
Caixa Econômica Federal	SBS - Quadra 04 - Lotes 3/4 - Brasília/DF	00.360.305/0001-04

Cliente

Nome	CPF/CNPJ	Conta Corrente	Mês/Ano	Folha
PM RIBAS DO RIO PARDO MS	03.501.541/0001-91	006.00647048-6	12/2017	01/01

Análise do Perfil do Investidor	Data da Avaliação

Resumo da Movimentação

Histórico	Valor em R$	Qtde de Cotas
Saldo Anterior	102.165,69C	69.366,031666
Aplicações	0,00	0,000000
Resgates	0,00	0,000000
Rendimento Bruto no Mês	305,76C	
IRRF	0,00	
IOF	0,00	
Taxa de Saída	0,00	
Saldo Bruto*	102.471,45C	69.366,031666
Resgate Bruto em Trânsito*	0,00	

(*) Valor sujeito à tributação, conforme legislação em vigor

Movimentação Detalhada

Data	Histórico	Valor R$	Qtde de Cotas

Dados de Tributação	Rendimento Base	IRRF
	0,00	0,00

Informações ao Cotista

Consulte seu extrato de fundos exclusivamente pelo Internet Banking CAIXA, de forma prática e segura, e beneficie-se de todas as vantagens que os serviços on-line lhe proporcionam. Fale com seu Gerente para solicitar a inibição do envio mensal do seu extrato pelos Correios. Além de reduzir suas despesas com impressão e postagem dos extratos, você contribui para preservação do meio-ambiente!

Prezado(a) Cotista, compareça à sua agência de relacionamento e cadastre ou atualize seu endereço de e-mail.

Este documento é cópia do original assinado digitalmente por: GISELDA RAMOS MEIRA - 20/09/18 11:02 / PAULO CESAR LIMA SILVEIRA - 20/09/18 11:14

Serviço de Atendimento ao Cotista

SAC: **0800 726 0101**	***Endereço para Correspondência:*** Caixa Postal 72624, São Paulo/SP CEP: 01405-001
Ouvidoria: **0800 725 7474**	***Endereço Eletrônico:*** https://www1.caixa.gov.br/atendimento/telefones_da_caixa.asp
Acesse o site da CAIXA: www.caixa.gov.br	

Este documento é cópia do original assinado digitalmente por: GISELDA RAMOS MEIRA - 20/09/18 11:02 / PAULO CESAR LIMA SILVEIRA - 20/09/18 11:14

CAIXA

:: Extrato das Contas Individuais

Origem do Extrato: GOVCONTA CAIXA
GovConta CAIXA: 2224600001
Conta Referência: 2224/006/00647050-8
Nome: PM RIBAS DO RIO PARDO MS
Periodo: de: 01/12/2017 até: 31/12/2017

Data Mov	Nr. Doc.	Histórico	Valor (R$)	Saldo (R$)
29/12/2017	-	Saldo Atualizado		27.741,36C

Este documento é cópia do original assinado digitalmente por GISELDA RAMOS MEIRA e PAULO CESAR LIMA SILVEIRA em 20/09/18 11:02 e PAULO CESAR LIMA SILVEIRA em 20/09/18 11:14

Fls.000641

CAIXA

Extrato Fundo de Investimento

Para simples verificação

Nome da Agência	Código	Operação	Emissão
AV ZAHRAN, MS	2224	0055	13/01/2018

Fundo	CNPJ do Fundo	Início das Atividades do Fundo
CAIXA FIC PRATICO RENDA FIXA CURTO	00.834.074/0001-23	02/10/1995

Rentabilidade do Fundo

No Mês(%)	No Ano(%)	Nos Últimos 12 Meses(%)	Cota em: 30/11/2017	Cota em: 29/12/2017
0,1406	4,6493	4,6493	5,834730	5,842934

Administradora

Nome	Endereço	CNPJ da Administradora
Caixa Econômica Federal	SBS - Quadra 04 - Lotes 3/4 - Brasília/DF	00.360.305/0001-04

Cliente

Nome	CPF/CNPJ	Conta Corrente	Mês/Ano	Folha
PM RIBAS DO RIO PARDO MS	03.501.541/0001-91	006.00647050-8	12/2017	01/01

Análise do Perfil do Investidor	Data da Avaliação

Resumo da Movimentação

Histórico	Valor em R$	Qtde de Cotas
Saldo Anterior	82.277,55C	14.101,347396
Aplicações	0,00	0,000000
Resgates	0,00	0,000000
Rendimento Bruto no Mês	115,69C	
IRRF	0,00	
IOF	0,00	
Taxa de Saída	0,00	
Saldo Bruto*	82.393,24C	14.101,347396
Resgate Bruto em Trânsito*	0,00	

(*) Valor sujeito à tributação, conforme legislação em vigor

Movimentação Detalhada

Data	Histórico	Valor R$	Qtde de Cotas

Dados de Tributação	Rendimento Base	IRRF
	0,00	0,00

Informações ao Cotista

Consulte seu extrato de fundos exclusivamente pelo Internet Banking CAIXA, de forma prática e segura, e beneficie-se de todas as vantagens que os serviços on-line lhe proporcionam. Fale com seu Gerente para solicitar a inibição do envio mensal do seu extrato pelos Correios. Além de reduzir suas despesas com impressão e postagem dos extratos, você contribui para preservação do meio-ambiente!

Prezado(a) Cotista, compareça à sua agência de relacionamento e cadastre ou atualize seu endereço de e-mail.

Este documento é cópia do original, assinado digitalmente por GISELDA RAMOS MEIRA - 20/09/18 11:02 / PAULO CESAR LIMA SILVEIRA - 20/09/18 11:14

Serviço de Atendimento ao Cotista

SAC: **0800 726 0101**	***Endereço para Correspondência:*** Caixa Postal 72624, São Paulo/SP CEP: 01405-001
Ouvidoria: **0800 725 7474**	***Endereço Eletrônico:*** https://www1.caixa.gov.br/atendimento/telefones_da_caixa.asp
Acesse o site da CAIXA: www.caixa.gov.br	

Este documento é cópia do original assinado digitalmente por: GISELDA RAMOS MEIRA --20/09/18 11:02 / PAULO CESAR LIMA SILVEIRA --20/09/18 11:14

CAIXA

Extrato Fundo de Investimento

Para simples verificação

Nome da Agência	Código	Operação	Emissão
AV ZAHRAN, MS	2224	5413	25/04/2018

Fundo	CNPJ do Fundo	Início das Atividades do Fundo
CAIXA FIC TRANSFERÊNCIA VOLUNTÁRIA	10.740.552/0001-90	15/10/2012

Rentabilidade do Fundo

No Mês(%)	No Ano(%)	Nos Últimos 12 Meses(%)	Cota em: 30/11/2017	Cota em: 29/12/2017
0,2993	6,7318	6,7318	1,472849	1,477257

Administradora

Nome	Endereço	CNPJ da Administradora
Caixa Econômica Federal	SBS - Quadra 04 - Lotes 3/4 - Brasília/DF	00.360.305/0001-04

Cliente

Nome	CPF/CNPJ	Conta Corrente	Mês/Ano	Folha
PM RIBAS DO RIO PARDO MS	03.501.541/0001-91	006.00647050-8	12/2017	01/01

Análise do Perfil do Investidor	Data da Avaliação

Resumo da Movimentação

Histórico	Valor em R$	Qtde de Cotas
Saldo Anterior	15,37C	10,437084
Aplicações	0,00	0,000000
Resgates	0,00	0,000000
Rendimento Bruto no Mês	0,05C	
IRRF	0,00	
IOF	0,00	
Taxa de Saída	0,00	
Saldo Bruto*	15,42C	10,437084
Resgate Bruto em Trânsito*	0,00	

(*) Valor sujeito à tributação, conforme legislação em vigor

Movimentação Detalhada

Data	Histórico	Valor R$	Qtde de Cotas

Dados de Tributação

Rendimento Base	IRRF
0,00	0,00

Informações ao Cotista

Consulte seu extrato de fundos exclusivamente pelo Internet Banking CAIXA, de forma prática e segura, e beneficie-se de todas as vantagens que os serviços on-line lhe proporcionam. Fale com seu Gerente para solicitar a inibição do envio mensal do seu extrato pelos Correios. Além de reduzir suas despesas com impressão e postagem dos extratos, você contribui para preservação do meio-ambiente!

Prezado(a) Cotista, compareça à sua agência de relacionamento e cadastre ou atualize seu endereço de e-mail.

Este documento é cópia do original assinado digitalmente por: GISELDA RAMOS MEIRA - 20/09/18 11:02 / PAULO CESAR LIMA SILVEIRA - 20/09/18 11:14

Serviço de Atendimento ao Cotista

SAC: **0800 726 0101**	***Endereço para Correspondência:*** Caixa Postal 72624, São Paulo/SP CEP: 01405-001
Ouvidoria: **0800 725 7474**	***Endereço Eletrônico:*** https://www1.caixa.gov.br/atendimento/telefones_da_caixa.asp
Acesse o site da CAIXA: www.caixa.gov.br	

Este documento é cópia do original assinado digitalmente por: GISELDA RAMOS MEIRA - 20/09/18 11:02 / PAULO CESAR LIMA SILVEIRA - 20/09/18 11:14

CAIXA

:: Extrato das Contas Individuais

Origem do Extrato:	GOVCONTA CAIXA
GovConta CAIXA:	2224600001
Conta Referência:	2224/006/00647047-8
Nome:	PM RIBAS DO RIO PARDO MS
Período:	de: 01/12/2017 até: 31/12/2017

Data Mov	Nr. Doc.	Histórico	Valor (R$)	Saldo (R$)
29/12/2017	-	Saldo Atualizado		0,00

Este documento é cópia do original assinado digitalmente por: GISELDA RAMOS MEIRA - 20/09/18 11:02 / PAULO CESAR LIMA SILVEIRA - 20/09/18 11:14

CAIXA

Extrato Fundo de Investimento

Para simples verificação

Nome da Agência	Código	Operação	Emissão
AV ZAHRAN, MS	2224	5413	13/01/2018

Fundo	CNPJ do Fundo	Início das Atividades do Fundo
CAIXA FIC TRANSFERÊNCIA VOLUNTÁRIA	10.740.552/0001-90	15/10/2012

Rentabilidade do Fundo

No Mês(%)	No Ano(%)	Nos Últimos 12 Meses(%)	Cota em: 30/11/2017	Cota em: 29/12/2017
0,2993	6,7318	6,7318	1,472849	1,477257

Administradora

Nome	Endereço	CNPJ da Administradora
Caixa Econômica Federal	SBS - Quadra 04 - Lotes 3/4 - Brasília/DF	00.360.305/0001-04

Cliente

Nome	CPF/CNPJ	Conta Corrente	Mês/Ano	Folha
PM RIBAS DO RIO PARDO MS	03.501.541/0001-91	006.00647047-8	12/2017	01/01

Análise do Perfil do Investidor	Data da Avaliação

Resumo da Movimentação

Histórico	Valor em R$	Qtde de Cotas
Saldo Anterior	107.005,26C	72.651,888244
Aplicações	0,00	0,000000
Resgates	0,00	0,000000
Rendimento Bruto no Mês	320,25C	
IRRF	0,00	
IOF	0,00	
Taxa de Saída	0,00	
Saldo Bruto*	107.325,51C	72.651,888244
Resgate Bruto em Trânsito*	0,00	

(*) Valor sujeito à tributação, conforme legislação em vigor

Movimentação Detalhada

Data	Histórico	Valor R$	Qtde de Cotas

Dados de Tributação	Rendimento Base	IRRF
	0,00	0,00

Informações ao Cotista

Consulte seu extrato de fundos exclusivamente pelo Internet Banking CAIXA, de forma prática e segura, e beneficie-se de todas as vantagens que os serviços on-line lhe proporcionam. Fale com seu Gerente para solicitar a inibição do envio mensal do seu extrato pelos Correios. Além de reduzir suas despesas com impressão e postagem dos extratos, você contribui para preservação do meio-ambiente!

Prezado(a) Cotista, compareça à sua agência de relacionamento e cadastre ou atualize seu endereço de e-mail.

Este documento é cópia do original assinado digitalmente por GISELDA RAMOS MEIRA - 20/09/18 11:02 / PAULO CESAR LIMA SILVEIRA - 20/09/18 11:14

GOVERNO

Extrato conta corrente

A33G130934015417071
13/01/2018 10:30:15

Cliente - Conta atual

Agência	4816-X	
Conta corrente	10776-X	PM RIBAS RIO PARDO-BRASI
Periodo do extrato	12 / 2017	

Lançamentos

Dt. balancete	Dt. movimento	Ag. origem	Lote	Histórico	Documento	Valor R$	Saldo
28/11/2016		0000	00000	000 Saldo Anterior			0,00 C
26/12/2017		0000	14056	632 Ordem Bancaria	6.917.001.000.025	14.805,56 C	
				003782570001-81 FUNDO NACIONAL DE DESE			
26/12/2017		0000	00000	345 BB CP Admin Supremo	70	14.805,56 D	0,00 C
31/12/2017		0000	00000	999 S A L D O			0,00 C

OBSERVAÇÕES:

Transação efetuada com sucesso por: JB540891 WILSON APARECIDO DOS SANTOS.

Este documento é cópia do original assinado digitalmente por GISELDA RAMOS MEIRA - 20/09/18 11:02 / PAULO CESAR LIMA SILVEIRA - 20/09/18 11:14

GOVERNO

Consultas - Investimentos Fundos - Mensal

A33G130934015417072
13/01/2018 10:30:40

Cliente

Agência	4816-X
Conta	10776-X PM RIBAS RIO PARDO-BRASI
Mês/ano referência	DEZEMBRO/2017

S PUBLICO SUPREMO - CNPJS PUBLICO SUPREMO

Data	Histórico	Valor	Valor IRPrej. Comp.	Valor IOF	Quantidade cotas	Valor cota	Saldo cotas
30/11/2017	SALDO ANTERIOR	1.226,82			347,073215		
26/12/2017	APLICAÇÃO	14.805,56			4.180,668027	3,541434025	4.527,741242
29/12/2017	SALDO ATUAL	16.039,85			4.527,741242		4.527,741242

Resumo do mês

SALDO ANTERIOR	1.226,82
APLICAÇÕES (+)	14.805,56
RESGATES (-)	0,00
RENDIMENTO BRUTO (+)	7,47
IMPOSTO DE RENDA (-)	0,00
IOF (-)	0,00
RENDIMENTO LÍQUIDO	7,47
SALDO ATUAL =	16.039,85

Valor da Cota

30/11/2017	3,534751031
29/12/2017	3,542572639

Rentabilidade

No mês	0,2212
No ano	5,6771
Últimos 12 meses	5,6771

Transação efetuada com sucesso por: JB540891 WILSON APARECIDO DOS SANTOS.

Serviço de Atendimento ao Consumidor - SAC 0800 729 0722

Ouvidoria BB 0800 729 5678
Para deficientes auditivos 0800 729 0088

Este documento é cópia do original assinado digitalmente por GISELDA RAMOS MEIRA - 20/09/18 11:02 / PAULO CESAR LIMA SILVEIRA - 20/09/18 11:14

GOVERNO

Extrato conta corrente

A33G130934015417000
13/01/2018 10:31:14

Cliente

Agência	4816-X
Conta	9803-5
Período solicitado	12 / 2017

Lançamentos

Sem lançamentos no período

Transação efetuada com sucesso por: JB540891 WILSON APARECIDO DOS SANTOS.

Este documento é cópia do original assinado digitalmente por: GISELDA RAMOS MEIRA - 20/09/18 11:02 / PAULO CESAR LIMA SILVEIRA - 20/09/18 11:14

GOVERNO

Consultas - Investimentos Fundos - Mensal

A33G130934015417074
13/01/2018 10:31:40

Cliente

Agência	4816-X
Conta	9803-5 PM RIBAS RIO PARDO-PAR -
Mês/ano referência	DEZEMBRO/2017

S PUBLICO SUPREMO - CNPJS PUBLICO SUPREMO

Data	Histórico	Valor	Valor IRPrej. Comp.	Valor IOF	Quantidade cotas	Valor cota	Saldo cotas
30/11/2017	SALDO ANTERIOR	6.374,52			1.803,386018		
29/12/2017	SALDO ATUAL	6.388,63			1.803,386018		1.803,386018

Resumo do mês

SALDO ANTERIOR	6.374,52
APLICAÇÕES (+)	0,00
RESGATES (-)	0,00
RENDIMENTO BRUTO (+)	14,11
IMPOSTO DE RENDA (-)	0,00
IOF (-)	0,00
RENDIMENTO LÍQUIDO	14,11
SALDO ATUAL =	6.388,63

Valor da Cota

30/11/2017	3,534751031
29/12/2017	3,542572639

Rentabilidade

No mês	0,2212
No ano	5,6771
Últimos 12 meses	5,6771

Transação efetuada com sucesso por: JB540891 WILSON APARECIDO DOS SANTOS.

Serviço de Atendimento ao Consumidor - SAC 0800 729 0722

Ouvidoria BB 0800 729 5678
Para deficientes auditivos 0800 729 0088

Este documento é cópia do original assinado digitalmente por GISELDA RAMOS MEIRA e PAULO CESAR LIMA SILVEIRA em 20/09/18 11:02 e PAULO CESAR LIMA SILVEIRA em 20/09/18 11:14

Fls.000651

CAIXA

:: Extrato das Contas Individuais

Origem do Extrato: GOVCONTA CAIXA
GovConta CAIXA: 2224600001
Conta Referência: 2224/006/00647052-4
Nome: PM RIBAS DO RIO PARDO MS
Período: de: 01/12/2017 até: 31/12/2017

Data Mov	Nr. Doc.	Histórico	Valor (R$)	Saldo (R$)
29/12/2017	-	Saldo Atualizado		0,00

Este documento é cópia do original assinado digitalmente por: GISELDA RAMOS MEIRA - 20/09/18 11:02 / PAULO CESAR LIMA SILVEIRA - 20/09/18 11:14

CAIXA

Extrato Fundo de Investimento

Para simples verificação

Nome da Agência	Código	Operação	Emissão
AV ZAHRAN, MS	2224	5413	25/04/2018

Fundo	CNPJ do Fundo	Início das Atividades do Fundo
CAIXA FIC TRANSFERÊNCIA VOLUNTÁRIA	10.740.552/0001-90	15/10/2012

Rentabilidade do Fundo

No Mês(%)	No Ano(%)	Nos Últimos 12 Meses(%)	Cota em: 30/11/2017	Cota em: 29/12/2017
0,2993	6,7318	6,7318	1,472849	1,477257

Administradora

Nome	Endereço	CNPJ da Administradora
Caixa Econômica Federal	SBS - Quadra 04 - Lotes 3/4 - Brasília/DF	00.360.305/0001-04

Cliente

Nome	CPF/CNPJ	Conta Corrente	Mês/Ano	Folha
PM RIBAS DO RIO PARDO MS	03.501.541/0001-91	006.00647052-4	12/2017	01/01

Análise do Perfil do Investidor	Data da Avaliação

Resumo da Movimentação

Histórico	Valor em R$	Qtde de Cotas
Saldo Anterior	86.089,09C	58.450,729177
Aplicações	0,00	0,000000
Resgates	0,00	0,000000
Rendimento Bruto no Mês	257,66C	
IRRF	0,00	
IOF	0,00	
Taxa de Saída	0,00	
Saldo Bruto*	86.346,75C	58.450,729177
Resgate Bruto em Trânsito*	0,00	

(*) Valor sujeito à tributação, conforme legislação em vigor

Movimentação Detalhada

Data	Histórico	Valor R$	Qtde de Cotas

Dados de Tributação	Rendimento Base	IRRF
	0,00	0,00

Informações ao Cotista

Consulte seu extrato de fundos exclusivamente pelo Internet Banking CAIXA, de forma prática e segura, e beneficie-se de todas as vantagens que os serviços on-line lhe proporcionam. Fale com seu Gerente para solicitar a inibição do envio mensal do seu extrato pelos Correios. Além de reduzir suas despesas com impressão e postagem dos extratos, você contribui para preservação do meio-ambiente!

Prezado(a) Cotista, compareça à sua agência de relacionamento e cadastre ou atualize seu endereço de e-mail.

Este documento é cópia do original assinado digitalmente por: GISELDA RAMOS MEIRA - 20/09/18 11:02 / PAULO CESAR LIMA SILVEIRA - 20/09/18 11:14

Serviço de Atendimento ao Cotista

SAC: **0800 726 0101**	***Endereço para Correspondência:*** Caixa Postal 72624, São Paulo/SP CEP: 01405-001
Ouvidoria: **0800 725 7474**	***Endereço Eletrônico:*** https://www1.caixa.gov.br/atendimento/telefones_da_caixa.asp
Acesse o site da CAIXA: www.caixa.gov.br	

Este documento é cópia do original assinado digitalmente por: GISELDA RAMOS MEIRA - 20/09/18 11:02 / PAULO CESAR LIMA SILVEIRA - 20/09/18 11:14

Banco do Brasil

GOVERNO

Extrato conta corrente

A33G130934015417000
13/01/2018 10:32:13

Cliente

Agência	4816-X
Conta	12440-0
Período solicitado	12 / 2017

Lançamentos

Sem lançamentos no período

Transação efetuada com sucesso por: JB540891 WILSON APARECIDO DOS SANTOS.

Este documento é cópia do original assinado digitalmente por GISELDA RAMOS MEIRA e 20/09/18 11:02 / PAULO CESAR LIMA SILVEIRA - 20/09/18 11:14

GOVERNO

Consultas - Investimentos Fundos - Mensal

A33G130934015417077
13/01/2018 10:32:31

Cliente

Agência	4816-X
Conta	12440-0 PM RIBAS RIO PARDO - FAAF
Mês/ano referência	DEZEMBRO/2017

S PUBLICO SUPREMO - CNPJS PUBLICO SUPREMO

Data	Histórico	Valor	Valor IRPrej. Comp.	Valor IOF	Quantidade cotas	Valor cota	Saldo cotas
30/11/2017	SALDO ANTERIOR	321,33			90,905854		
29/12/2017	SALDO ATUAL	322,04			90,905854		90,905854

Resumo do mês

SALDO ANTERIOR	321,33
APLICAÇÕES (+)	0,00
RESGATES (-)	0,00
RENDIMENTO BRUTO (+)	0,71
IMPOSTO DE RENDA (-)	0,00
IOF (-)	0,00
RENDIMENTO LÍQUIDO	0,71
SALDO ATUAL =	322,04

Valor da Cota

30/11/2017	3,534751031
29/12/2017	3,542572639

Rentabilidade

No mês	0,2212
No ano	5,6771
Últimos 12 meses	5,6771

Transação efetuada com sucesso por: JB540891 WILSON APARECIDO DOS SANTOS.

Serviço de Atendimento ao Consumidor - SAC 0800 729 0722

Ouvidoria BB 0800 729 5678
Para deficientes auditivos 0800 729 0088

Este documento é cópia do original assinado digitalmente por GISELDA RAMOS MEIRA --20/09/18 11:02-/ PAULO CESAR LIMA SILVEIRA --20/09/18 11:14

GOVERNO

Extrato conta corrente

A33G130934015417000
13/01/2018 10:33:00

Cliente

Agência	4816-X
Conta	12481-8
Período solicitado	12 / 2017

Lançamentos

Sem lançamentos no período

Transação efetuada com sucesso por: JB540891 WILSON APARECIDO DOS SANTOS

Este documento é cópia do original assinado digitalmente por GISELDA RAMOS MEIRA - 20/09/18 11:02 / PAULO CESAR LIMA SILVEIRA - 20/09/18 11:14

GOVERNO

Consultas - Investimentos Fundos - Mensal

A33G130934015417079
13/01/2018 10:33:15

Cliente

Agência	4816-X
Conta	12481-8 PREF MUN RIBAS RIO PARDO
Mês/ano referência	DEZEMBRO/2017

S PUBLICO SUPREMO - CNPJS PUBLICO SUPREMO

Data	Histórico	Valor	Valor IRPrej. Comp.	Valor IOF	Quantidade cotas	Valor cota	Saldo cotas
30/11/2017	SALDO ANTERIOR	1.118,35			316,386741		
29/12/2017	SALDO ATUAL	1.120,82			316,386741		316,386741

Resumo do mês

SALDO ANTERIOR	1.118,35
APLICAÇÕES (+)	0,00
RESGATES (-)	0,00
RENDIMENTO BRUTO (+)	2,47
IMPOSTO DE RENDA (-)	0,00
IOF (-)	0,00
RENDIMENTO LÍQUIDO	2,47
SALDO ATUAL =	1.120,82

Valor da Cota

30/11/2017	3,534751031
29/12/2017	3,542572639

Rentabilidade

No mês	0,2212
No ano	5,6771
Ultimos 12 meses	5,6771

Transação efetuada com sucesso por: JB540891 WILSON APARECIDO DOS SANTOS.

Serviço de Atendimento ao Consumidor - SAC 0800 729 0722

Ouvidoria BB 0800 729 5678
Para deficientes auditivos 0800 729 0088

Este documento é cópia do original assinado digitalmente por GISELE DA RAMOS MEIRA e PAULO CESAR LIMA SILVEIRA - 20/09/18 11:14
Este documento é cópia do original assinado digitalmente por GISELE DA RAMOS MEIRA e PAULO CESAR LIMA SILVEIRA - 20/09/18 11:02

A33S261135339788008
26/04/2018 11:40:08

Extrato conta corrente

Cliente - Conta atual

Agência	4816-X	
Conta corrente	11260-7	PM RRP PARQUE INFANTIL IV
Período do extrato	12 / 2017	

Lançamentos

Dt. balancete	Dt. movimento	Ag. origem	Lote	Histórico	Documento	Valor R$	Saldo
06/06/2017		0000	00000	000 Saldo Anterior			15,49 C
31/12/2017		0000	00000	000 S A L D O			15,49 C

Transação efetuada com sucesso por: JB540891 WILSON APARECIDO DOS SANTOS.

Este documento é cópia do original assinado digitalmente por: GISELDA RAMOS MEIRA - 20/09/18 11:02 / PAULO CESAR LIMA SILVEIRA - 20/09/18 11:14

CAIXA

:: Extrato das Contas Individuais

Origem do Extrato: GOVCONTA CAIXA
GovConta CAIXA: 2224600001
Conta Referência: 2224/006/00647054-0
Nome: PM RIBAS DO RIO PARDO MS
Período: de: 01/12/2017 até: 31/12/2017

Data Mov	Nr. Doc.	Histórico	Valor (R$)	Saldo (R$)
29/12/2017	-	Saldo Atualizado		0,00

Este documento é cópia do original assinado digitalmente por: GISELDA RAMOS MEIRA - 20/09/18 11:02 / PAULO CESAR LIMA SILVEIRA - 20/09/18 11:14

Fls.000660

CAIXA

Extrato Fundo de Investimento

Para simples verificação

Nome da Agência	Código	Operação	Emissão
AV ZAHRAN, MS	2224	0055	13/01/2018

Fundo	CNPJ do Fundo	Início das Atividades do Fundo
CAIXA FIC PRATICO RENDA FIXA CURTO	00.834.074/0001-23	02/10/1995

Rentabilidade do Fundo

No Mês(%)	No Ano(%)	Nos Últimos 12 Meses(%)	Cota em: 30/11/2017	Cota em: 29/12/2017
0,1406	4,6493	4,6493	5,834730	5,842934

Administradora

Nome	Endereço	CNPJ da Administradora
Caixa Econômica Federal	SBS - Quadra 04 - Lotes 3/4 - Brasília/DF	00.360.305/0001-04

Cliente

Nome	CPF/CNPJ	Conta Corrente	Mês/Ano	Folha
PM RIBAS DO RIO PARDO MS	03.501.541/0001-91	006.00647054-0	12/2017	01/01

Análise do Perfil do Investidor	Data da Avaliação

Resumo da Movimentação

Histórico	Valor em R$	Qtde de Cotas
Saldo Anterior	38.463,51C	6.592,166301
Aplicações	0,00	0,000000
Resgates	0,00	0,000000
Rendimento Bruto no Mês	54,08C	
IRRF	0,00	
IOF	0,00	
Taxa de Saída	0,00	
Saldo Bruto*	38.517,59C	6.592,166301
Resgate Bruto em Trânsito*	0,00	

(*) Valor sujeito à tributação, conforme legislação em vigor

Movimentação Detalhada

Data	Histórico	Valor R$	Qtde de Cotas

Dados de Tributação	Rendimento Base	IRRF
	0,00	0,00

Informações ao Cotista

Consulte seu extrato de fundos exclusivamente pelo Internet Banking CAIXA, de forma prática e segura, e beneficie-se de todas as vantagens que os serviços on-line lhe proporcionam. Fale com seu Gerente para solicitar a inibição do envio mensal do seu extrato pelos Correios. Além de reduzir suas despesas com impressão e postagem dos extratos, você contribui para preservação do meio-ambiente!

Prezado(a) Cotista, compareça à sua agência de relacionamento e cadastre ou atualize seu endereço de e-mail.

Este documento é cópia do original assinado digitalmente por GISELDA RAMOS MEIRA e 20/09/18 11:02 * PAULO CESAR LIMA SILVEIRA e 20/09/18 11:14

Serviço de Atendimento ao Cotista

SAC: **0800 726 0101**	***Endereço para Correspondência:*** Caixa Postal 72624, São Paulo/SP CEP: 01405-001
Ouvidoria: **0800 725 7474**	***Endereço Eletrônico:*** https://www1.caixa.gov.br/atendimento/telefones_da_caixa.asp
Acesse o site da CAIXA: www.caixa.gov.br	

Este documento é cópia do original assinado digitalmente por GISELE DA RAMOS MEIRA - 20/09/18 11:02 / PAULO CESAR LIMA SILVEIRA - 20/09/18 11:14

GOVERNO

Extrato conta corrente

A33G130934015417082
13/01/2018 10:34:59

Cliente - Conta atual

Agência	4816-X	
Conta corrente	9975-9	CONVENIO784521-2013
Período do extrato	12 / 2017	

Lançamentos

Dt. balancete	Dt. movimento	Ag. origem	Lote	Histórico	Documento	Valor R$	Saldo
20/11/2017		0000	00000	000 Saldo Anterior			0,00 C
11/12/2017		0000	13056	132 Emissão Ordem Bancária	6.572.274.000.000	5.217,72 D	
11/12/2017		0000	00000	855 BB CP Admin Supremo	70	5.217,72 C	0,00 C
31/12/2017		0000	00000	999 S A L D O			0,00 C

OBSERVAÇÕES:

Transação efetuada com sucesso por: JB540891 WILSON APARECIDO DOS SANTOS

Este documento é cópia do original assinado digitalmente por GISELDA RAMOS MEIRA e PAULO CESAR LIMA SILVEIRA - 20/09/18 11:02:11 e PAULO CESAR LIMA SILVEIRA - 20/09/18 11:14

GOVERNO

Consultas - Investimentos Fundos - Mensal

A33G130934015417083
13/01/2018 10:35:14

Cliente

Agência	4816-X
Conta	9975-9 CONVENIO784521/2013
Mês/ano referência	DEZEMBRO/2017

S PUBLICO SUPREMO - CNPJS PUBLICO SUPREMO

Data	Histórico	Valor	Valor IRPrej. Comp.	Valor IOF	Quantidade cotas	Valor cota	Saldo cotas
30/11/2017	SALDO ANTERIOR	18.677,13			5.283,861401		
11/12/2017	RESGATE	5.217,72			1.474,895023	3,537689068	3.808,966378
	Aplicação 31/10/2017	5.217,72			1.474,895023		
29/12/2017	SALDO ATUAL	13.493,54			3.808,966378		3.808,966378

Resumo do mês

SALDO ANTERIOR	18.677,13
APLICAÇÕES (+)	0,00
RESGATES (-)	5.217,72
RENDIMENTO BRUTO (+)	34,13
IMPOSTO DE RENDA (-)	0,00
IOF (-)	0,00
RENDIMENTO LÍQUIDO	34,13
SALDO ATUAL =	13.493,54

Valor da Cota

30/11/2017	3,534751031
29/12/2017	3,542572639

Rentabilidade

No mês	0,2212
No ano	5,6771
Últimos 12 meses	5,6771

Transação efetuada com sucesso por: JB540891 WILSON APARECIDO DOS SANTOS.

Serviço de Atendimento ao Consumidor - SAC 0800 729 0722

Ouvidoria BB 0800 729 5678
Para deficientes auditivos 0800 729 0088

Este documento é cópia do original assinado digitalmente por GISELDA RAMOS MEIRA e 20/09/18 11:02 PAULO CESAR LIMA SILVEIRA e 20/09/18 11:14

CAIXA

:: Extrato das Contas Individuais

Origem do Extrato: GOVCONTA CAIXA
GovConta CAIXA: 2224600001
Conta Referência: 2224/006/00647057-5
Nome: PM RIBAS DO RIO PARDO MS
Período: de: 01/12/2017 até: 31/12/2017

Data Mov	Nr. Doc.	Histórico	Valor (R$)	Saldo (R$)
15/12/2017	451553	DBPCV TED	31.425,48D	31.425,48D
15/12/2017	727220	RESG AUTOM	31.425,48C	0,00
20/12/2017	453994	DBPCV TED	470,04D	470,04D
20/12/2017	453995	DBPCV TED	1.678,71D	2.148,75D
20/12/2017	727220	RESG AUTOM	2.148,75C	0,00
29/12/2017	-	Saldo Atualizado		0,00

Este documento é cópia do original assinado digitalmente por: GISELDA RAMOS MEIRA - 20/09/18 11:02 / PAULO CESAR LIMA SILVEIRA - 20/09/18 11:14

CAIXA

Extrato Fundo de Investimento

Para simples verificação

Nome da Agência	Código	Operação	Emissão
AV ZAHRAN, MS	2224	5413	25/04/2018

Fundo	CNPJ do Fundo	Início das Atividades do Fundo
CAIXA FIC TRANSFERÊNCIA VOLUNTÁRIA	10.740.552/0001-90	15/10/2012

Rentabilidade do Fundo

No Mês(%)	No Ano(%)	Nos Últimos 12 Meses(%)	Cota em: 30/11/2017	Cota em: 29/12/2017
0,2993	6,7318	6,7318	1,472849	1,477257

Administradora

Nome	Endereço	CNPJ da Administradora
Caixa Econômica Federal	SBS - Quadra 04 - Lotes 3/4 - Brasília/DF	00.360.305/0001-04

Cliente

Nome	CPF/CNPJ	Conta Corrente	Mês/Ano	Folha
PM RIBAS DO RIO PARDO MS	03.501.541/0001-91	006.00647057-5	12/2017	01/01

Análise do Perfil do Investidor	Data da Avaliação

Resumo da Movimentação

Histórico	Valor em R$	Qtde de Cotas
Saldo Anterior	278.078,22C	188.802,933725
Aplicações	0,00	0,000000
Resgates	33.574,23D	22.756,418797
Rendimento Bruto no Mês	789,38C	
IRRF	0,00	
IOF	0,00	
Taxa de Saída	0,00	
Saldo Bruto*	245.293,37C	166.046,514928
Resgate Bruto em Trânsito*	0,00	

(*) Valor sujeito à tributação, conforme legislação em vigor

Movimentação Detalhada

Data	Histórico	Valor R$	Qtde de Cotas
15 / 12	RESGATE	31.425,48D	21.300,600998
	IRRF	0,00	
	IOF	0,00	
20 / 12	RESGATE	2.148,75D	1.455,817799
	IRRF	0,00	
	IOF	0,00	

Dados de Tributação

Rendimento Base	IRRF
0,00	0,00

Informações ao Cotista

Consulte seu extrato de fundos exclusivamente pelo Internet Banking CAIXA, de forma prática e segura, e beneficie-se de todas as vantagens que os serviços on-line lhe proporcionam. Fale com seu Gerente para solicitar a inibição do envio mensal do seu extrato pelos Correios. Além de reduzir suas despesas com impressão e postagem dos extratos, você contribui para preservação do meio-ambiente!

Prezado(a) Cotista, compareça à sua agência de relacionamento e cadastre ou atualize seu endereço de e-mail.

Este documento é cópia do original assinado digitalmente por: GISELDA RAMOS MEIRA - 20/09/18 11:02 / PAULO CESAR LIMA SILVEIRA - 20/09/18 11:14

Serviço de Atendimento ao Cotista

SAC: **0800 726 0101**	***Endereço para Correspondência:*** Caixa Postal 72624, São Paulo/SP CEP: 01405-001
Ouvidoria: **0800 725 7474**	***Endereço Eletrônico:*** https://www1.caixa.gov.br/atendimento/telefones_da_caixa.asp
Acesse o site da CAIXA: www.caixa.gov.br	

Este documento é cópia do original assinado digitalmente por: GISELDA RAMOS MEIRA - 20/09/18 11:02 / PAULO CESAR LIMA SILVEIRA - 20/09/18 11:14

Banco do Brasil

GOVERNO

Extrato conta corrente

A33G130934015417084
13/01/2018 10:35:52

Cliente - Conta atual

Agência	4816-X	
Conta corrente	10989-4	CONVENIO814252-2014
Período do extrato	12 / 2017	

Lançamentos

Dt. balancete	Dt. movimento	Ag. origem	Lote	Histórico	Documento	Valor R$	Saldo
09/11/2017		0000	00000	000 Saldo Anterior			0,00 C
18/12/2017		0000	13056	132 Emissão Ordem Bancária	6.776.847.000.000	660,00 D	
18/12/2017		0000	13056	132 Emissão Ordem Bancária	6.776.850.000.000	606,21 D	
18/12/2017		0000	00000	855 BB CP Admin Supremo	70	1.266,21 C	0,00 C
31/12/2017		0000	00000	999 S A L D O			0,00 C

OBSERVAÇÕES:

Transação efetuada com sucesso por: JB540891 WILSON APARECIDO DOS SANTOS.

Este documento é cópia do original assinado digitalmente por GISELDA RAMOS MEIRA e-20/09/18 11:02 / PAULO CESAR LIMA SILVEIRA - 20/09/18 11:14

GOVERNO

Consultas - Investimentos Fundos - Mensal

A33G130934015417085
13/01/2018 10:36:07

Cliente

Agência 4816-X
Conta 10989-4 CONVENIO814252/2014
Mês/ano referência DEZEMBRO/2017

S PUBLICO SUPREMO - CNPJS PUBLICO SUPREMO

Data	Histórico	Valor	Valor IR	Prej. Comp.	Valor IOF	Quantidade cotas	Valor cota	Saldo cotas
30/11/2017	SALDO ANTERIOR	47.566,91				13.456,932280		
18/12/2017	RESGATE	1.266,21				357,732881	3,539540443	13.099,199399
	Aplicação 04/07/2016	1.266,21				357,732881		
29/12/2017	SALDO ATUAL	46.404,87				13.099,199399		13.099,199399

Resumo do mês

SALDO ANTERIOR	47.566,91
APLICAÇÕES (+)	0,00
RESGATES (-)	1.266,21
RENDIMENTO BRUTO (+)	104,17
IMPOSTO DE RENDA (-)	0,00
IOF (-)	0,00
RENDIMENTO LÍQUIDO	104,17
SALDO ATUAL =	46.404,87

Valor da Cota

30/11/2017	3,534751031
29/12/2017	3,542572639

Rentabilidade

No mês	0,2212
No ano	5,6771
Últimos 12 meses	5,6771

Transação efetuada com sucesso por: JB540891 WILSON APARECIDO DOS SANTOS.

Serviço de Atendimento ao Consumidor - SAC 0800 729 0722

Ouvidoria BB 0800 729 5678
Para deficientes auditivos 0800 729 0088

Este documento é cópia do original assinado digitalmente por GISELDA RAMOS MEIRA - 20/09/18 11:02 / PAULO CESAR LIMA SILVEIRA - 20/09/18 11:14

CAIXA

:: Extrato das Contas Individuais

Origem do Extrato: GOVCONTA CAIXA
GovConta CAIXA: 2224600001
Conta Referência: 2224/006/00000053-4
Nome: PM RIBAS DO RIO PARDO CONV AGEHA
Período: de: 01/12/2017 até: 31/12/2017

Data Mov	Nr. Doc.	Histórico	Valor (R$)	Saldo (R$)
29/12/2017	-	Saldo Atualizado		62.900,85C

Este documento é cópia do original assinado digitalmente por: GISELDA RAMOS MEIRA - 20/09/18 11:02 / PAULO CESAR LIMA SILVEIRA - 20/09/18 11:14

CAIXA

Extrato Fundo de Investimento

Para simples verificação

Nome da Agência	Código	Operação	Emissão
AV ZAHRAN, MS	2224	0055	13/01/2018

Fundo	CNPJ do Fundo	Início das Atividades do Fundo
CAIXA FIC PRATICO RENDA FIXA CURTO	00.834.074/0001-23	02/10/1995

Rentabilidade do Fundo

No Mês(%)	No Ano(%)	Nos Últimos 12 Meses(%)	Cota em: 30/11/2017	Cota em: 29/12/2017
0,1406	4,6493	4,6493	5,834730	5,842934

Administradora

Nome	Endereço	CNPJ da Administradora
Caixa Econômica Federal	SBS - Quadra 04 - Lotes 3/4 - Brasilia/DF	00.360.305/0001-04

Cliente

Nome	CPF/CNPJ	Conta Corrente	Mês/Ano	Folha
PM RIBAS DO RIO PARDO CONV AGEHA	03.501.541/0001-91	006.00000053-4	12/2017	01/01

Análise do Perfil do Investidor	Data da Avaliação

Resumo da Movimentação

Histórico	Valor em R$	Qtde de Cotas
Saldo Anterior	23,04C	3,949622
Aplicações	0,00	0,000000
Resgates	0,00	0,000000
Rendimento Bruto no Mês	0,04C	
IRRF	0,00	
IOF	0,00	
Taxa de Saída	0,00	
Saldo Bruto*	23,08C	3,949622
Resgate Bruto em Trânsito*	0,00	

(*) Valor sujeito à tributação, conforme legislação em vigor

Movimentação Detalhada

Data	Histórico	Valor R$	Qtde de Cotas

Dados de Tributação

Rendimento Base	IRRF
0,00	0,00

Informações ao Cotista

Consulte seu extrato de fundos exclusivamente pelo Internet Banking CAIXA, de forma prática e segura, e beneficie-se de todas as vantagens que os serviços on-line lhe proporcionam. Fale com seu Gerente para solicitar a inibição do envio mensal do seu extrato pelos Correios. Além de reduzir suas despesas com impressão e postagem dos extratos, você contribui para preservação do meio-ambiente!

Prezado(a) Cotista, compareça à sua agência de relacionamento e cadastre ou atualize seu endereço de e-mail.

Este documento é cópia do original assinado digitalmente por: GISELDA RAMOS MEIRA - 20/09/18 11:02 / PAULO CESAR LIMA SILVEIRA - 20/09/18 11:14

Serviço de Atendimento ao Cotista

SAC: **0800 726 0101**	***Endereço para Correspondência:*** Caixa Postal 72624, São Paulo/SP CEP: 01405-001
Ouvidoria: **0800 725 7474**	***Endereço Eletrônico:*** https://www1.caixa.gov.br/atendimento/telefones_da_caixa.asp
Acesse o site da CAIXA: www.caixa.gov.br	

Este documento é cópia do original assinado digitalmente por GISELDA RAMOS MEIRA e 20/09/18 11:02 / PAULO CESAR LIMA SILVEIRA e 20/09/18 11:14

CAIXA

:: Extrato das Contas Individuais

Origem do Extrato: GOVCONTA CAIXA
GovConta CAIXA: 2224600001
Conta Referência: 2224/006/00647055-9
Nome: PM RIBAS DO RIO PARDO MS
Período: de: 01/12/2017 até: 31/12/2017

Data Mov	Nr. Doc.	Histórico	Valor (R$)	Saldo (R$)
12/12/2017	449144	DBPCV TED	9.517,98D	9.517,98D
12/12/2017	449145	DBPCV TED	7.977,80D	17.495,78D
12/12/2017	727220	RESG AUTOM	17.495,78C	0,00
29/12/2017	-	Saldo Atualizado		0,00

Este documento é cópia do original assinado digitalmente por: GISELDA RAMOS MEIRA - 20/09/18 11:02 / PAULO CESAR LIMA SILVEIRA - 20/09/18 11:14

CAIXA

Extrato Fundo de Investimento

Para simples verificação

Nome da Agência	Código	Operação	Emissão
AV ZAHRAN, MS	2224	5413	13/01/2018

Fundo	CNPJ do Fundo	Início das Atividades do Fundo
CAIXA FIC TRANSFERÊNCIA VOLUNTÁRIA	10.740.552/0001-90	15/10/2012

Rentabilidade do Fundo

No Mês(%)	No Ano(%)	Nos Últimos 12 Meses(%)	Cota em: 30/11/2017	Cota em: 29/12/2017
0,2993	6,7318	6,7318	1,472849	1,477257

Administradora

Nome	Endereço	CNPJ da Administradora
Caixa Econômica Federal	SBS - Quadra 04 - Lotes 3/4 - Brasília/DF	00.360.305/0001-04

Cliente

Nome	CPF/CNPJ	Conta Corrente	Mês/Ano	Folha
PM RIBAS DO RIO PARDO MS	03.501.541/0001-91	006.00647055-9	12/2017	01/01

Análise do Perfil do Investidor	Data da Avaliação

Resumo da Movimentação

Histórico	Valor em R$	Qtde de Cotas
Saldo Anterior	158.735,73C	107.774,610004
Aplicações	0,00	0,000000
Resgates	17.495,78D	11.864,014441
Rendimento Bruto no Mês	444,65C	
IRRF	0,00	
IOF	0,00	
Taxa de Saída	0,00	
Saldo Bruto*	141.684,60C	95.910,595562
Resgate Bruto em Trânsito*	0,00	

(*) Valor sujeito à tributação, conforme legislação em vigor

Movimentação Detalhada

Data	Histórico	Valor R$	Qtde de Cotas
12 / 12	RESGATE	17.495,78D	11.864,014441
	IRRF	0,00	
	IOF	0,00	

Dados de Tributação	Rendimento Base	IRRF
	0,00	0,00

Informações ao Cotista

Consulte seu extrato de fundos exclusivamente pelo Internet Banking CAIXA, de forma prática e segura, e beneficie-se de todas as vantagens que os serviços on-line lhe proporcionam. Fale com seu Gerente para solicitar a inibição do envio mensal do seu extrato pelos Correios. Além de reduzir suas despesas com impressão e postagem dos extratos, você contribui para preservação do meio-ambiente!

Prezado(a) Cotista, compareça à sua agência de relacionamento e cadastre ou atualize seu endereço de e-mail.

Este documento é cópia do original assinado digitalmente por: GISELDA RAMOS MEIRA - 20/09/18 11:02 / PAULO CESAR LIMA SILVEIRA - 20/09/18 11:14

Serviço de Atendimento ao Cotista

SAC: **0800 726 0101**	***Endereço para Correspondência:*** Caixa Postal 72624, São Paulo/SP CEP: 01405-001
Ouvidoria: **0800 725 7474**	***Endereço Eletrônico:*** https://www1.caixa.gov.br/atendimento/telefones_da_caixa.asp
Acesse o site da CAIXA: www.caixa.gov.br	

Este documento é cópia do original assinado digitalmente por: GISELDA RAMOS MEIRA - 20/09/18 11:02 / PAULO CESAR LIMA SILVEIRA - 20/09/18 11:14

GOVERNO

Extrato conta corrente

A33G130934015417000
13/01/2018 10:36:43

Cliente

Agência	4816-X
Conta	12524-5
Período solicitado	12 / 2017

Lançamentos

Sem lançamentos no período

Transação efetuada com sucesso por: JB540891 WILSON APARECIDO DOS SANTOS

Este documento é cópia do original assinado digitalmente por GISELDA RAMOS MEIRA - 20/09/18 11:02 / PAULO CESAR LIMA SILVEIRA - 20/09/18 11:14

GOVERNO

Consultas - Investimentos Fundos - Mensal

A33G130934015417087
13/01/2018 10:37:03

Cliente

Agência	4816-X
Conta	12524-5 PM RIBAS RIO PARDO-PAR -
Mês/ano referência	DEZEMBRO/2017

S PUBLICO SUPREMO - CNPJS PUBLICO SUPREMO

Data	Histórico	Valor	Valor IRPrej. Comp.	Valor IOF	Quantidade cotas	Valor cota	Saldo cotas
30/11/2017	SALDO ANTERIOR	8.341,60			2.359,883507		
29/12/2017	SALDO ATUAL	8.360,06			2.359,883507		2.359,883507

Resumo do mês

SALDO ANTERIOR	8.341,60
APLICAÇÕES (+)	0,00
RESGATES (-)	0,00
RENDIMENTO BRUTO (+)	18,46
IMPOSTO DE RENDA (-)	0,00
IOF (-)	0,00
RENDIMENTO LÍQUIDO	18,46
SALDO ATUAL =	8.360,06

Valor da Cota

30/11/2017	3,534751031
29/12/2017	3,542572639

Rentabilidade

No mês	0,2212
No ano	5,6771
Últimos 12 meses	5,6771

Transação efetuada com sucesso por: JB540891 WILSON APARECIDO DOS SANTOS

Serviço de Atendimento ao Consumidor - SAC 0800 729 0722

Ouvidoria BB 0800 729 5678
Para deficientes auditivos 0800 729 0088

Este documento é cópia do original assinado digitalmente por GISELDA RAMOS MEIRA - 20/09/18 11:02 7 PAULO CESAR LIMA SILVEIRA - 20/09/18 11:14

GOVERNO

Extrato conta corrente

A33G130934015417089
13/01/2018 10:37:37

Cliente - Conta atual

Agência 4816-X
Conta corrente 12815-5 R R PARDO TRANSP ESCOLAR
Periodo do extrato 12 / 2017

Lançamentos

Dt. balancete	Dt. movimento	Ag. origem	Lote	Histórico	Documento	Valor R$	Saldo
22/11/2017		0000	00000	000 Saldo Anterior			0,00 C
01/12/2017		0000	14138	632 Ordem Bancaria	201.711.300.021.228	73.985,00 C	
				154122570001-28 GOVERNO DO ESTADO DE M			
01/12/2017		0000	00000	345 BB CP Admin Supremo	70	73.985,00 D	0,00 C
19/12/2017		0000	13105	393 TED Transf Eletr Disponiv	121.901	7.914,08 D	
				104 3144 018993603000105 IVAN GARCIA D			
19/12/2017		0000	13105	393 TED Transf Eletr Disponiv	121.902	11.560,37 D	
				237 1365 30940620839 MARCELO ALVES DE			
19/12/2017		0000	13105	393 TED Transf Eletr Disponiv	121.903	9.112,85 D	
				237 2039 011639719000193 ANTONIO CARDO			
19/12/2017		0000	13105	393 TED Transf Eletr Disponiv	121.904	6.865,14 D	
				237 2039 013527096000192 CLAYTON VICEN			
19/12/2017		0000	13113	310 Tar DOC/TED Eletrônico	853.531.001.427.449	9,40 D	
				Tarifa referente a 19/12/2017			
19/12/2017		0000	13113	310 Tar DOC/TED Eletrônico	853.531.001.427.450	9,40 D	
				Tarifa referente a 19/12/2017			
19/12/2017		0000	13113	310 Tar DOC/TED Eletrônico	853.531.001.427.451	9,40 D	
				Tarifa referente a 19/12/2017			
19/12/2017		0000	13113	310 Tar DOC/TED Eletrônico	853.531.001.427.452	9,40 D	
				Tarifa referente a 19/12/2017			
19/12/2017		0000	00000	855 BB CP Admin Supremo	70	35.490,04 C	0,00 C
20/12/2017		0000	13105	393 TED Transf Eletr Disponiv	122.001	7.279,43 D	
				237 2039 011639719000193 ANTONIO CARDO			
20/12/2017		0000	13113	310 Tar DOC/TED Eletrônico	883.541.300.065.553	9,40 D	
				Tarifa referente a 20/12/2017			
20/12/2017		0000	00000	855 BB CP Admin Supremo	70	7.288,83 C	0,00 C
31/12/2017		0000	00000	999 S A L D O			0,00 C

OBSERVAÇÕES:

Transação efetuada com sucesso por: JB540891 WILSON APARECIDO DOS SANTOS

Este documento é cópia do original assinado digitalmente por GISELDA RAMOS MEIRA - 20/09/18 11:02:7 PAULO CESAR LIMA SILVEIRA - 20/09/18 11:14

GOVERNO

Consultas - Investimentos Fundos - Mensal

A33G130934015417090
13/01/2018 10:37:54

Cliente

Agência	4816-X
Conta	12815-5 R R PARDO TRANSP ESCOLAR
Mês/ano referência	DEZEMBRO/2017

S PUBLICO SUPREMO - CNPJS PUBLICO SUPREMO

Data	Histórico	Valor	Valor IRPrej. Comp.	Valor IOF	Quantidade cotas	Valor cota	Saldo cotas
30/11/2017	SALDO ANTERIOR	108.116,63			30.586,773344		
01/12/2017	APLICAÇÃO	73.985,00			20.928,001903	3,535215657	51.514,775247
19/12/2017	RESGATE	35.490,04			10.025,634547	3,539929551	41.489,140700
	Aplicação 16/10/2017	35.490,04			10.025,634547		
20/12/2017	RESGATE	7.288,83			2.058,808914	3,540313989	39.430,331786
	Aplicação 16/10/2017	7.288,83			2.058,808914		
29/12/2017	SALDO ATUAL	139.684,81			39.430,331786		39.430,331786

Resumo do mês

SALDO ANTERIOR	108.116,63
APLICAÇÕES (+)	73.985,00
RESGATES (-)	42.778,87
RENDIMENTO BRUTO (+)	362,05
IMPOSTO DE RENDA (-)	0,00
IOF (-)	0,00
RENDIMENTO LÍQUIDO	362,05
SALDO ATUAL =	139.684,81

Valor da Cota

30/11/2017	3,534751031
29/12/2017	3,542572639

Rentabilidade

No mês	0,2212
No ano	5,6771
Últimos 12 meses	5,6771

Transação efetuada com sucesso por: JB540891 WILSON APARECIDO DOS SANTOS.

Serviço de Atendimento ao Consumidor - SAC 0800 729 0722

Ouvidoria BB 0800 729 5678
Para deficientes auditivos 0800 729 0088

Este documento é cópia do original assinado digitalmente por GISELDA RAMOS MEIRA e 20/09/18 11:02 / PAULO CESAR LIMA SILVEIRA e 20/09/18 11:14

GOVERNO

Extrato conta corrente

A336080803024036058
08/01/2018 08:42:54

Cliente - Conta atual

Agência	4816-X
Conta corrente	9601-6 FUNDO MUN SAUDE PSF
Período do extrato	de 01 / 12 / 2017 até 31 / 12 / 2017

Lançamentos

Dt. balancete	Dt. movimento	Ag. origem	Lote	Histórico	Documento	Valor R$	Saldo
28/11/2017		0000	00000	000 Saldo Anterior			0,00 C
21/12/2017		0000	14138	632 Ordem Bancária	201.712.200.064.478	16.672,50 C	
				154122570001-28 GOVERNO DO ESTADO DE M			
21/12/2017		0000	00000	345 BB CP Admin Supremo	70	16.672,50 D	0,00 C
22/12/2017		0000	13105	393 TED Transf Eletr Disponiv	122 201	20.000,00 D	
				237 2039 003501541000191 MUNICIPIO DE			
22/12/2017		0000	13113	310 Tar DOC/TED Eletrônico	863.560.900 137 302	9,40 D	
				Tarifa referente a 22/12/2017			
22/12/2017		0000	00000	855 BB CP Admin Supremo	70	20.009,40 C	0,00 C
26/12/2017		0000	14138	632 Ordem Bancária	201.712.220.029.653	7.936,00 C	
				154122570001-28 GOVERNO DO ESTADO DE M			
26/12/2017		0000	00000	345 BB CP Admin Supremo	70	7.936,00 D	0,00 C
28/12/2017		0000	14138	632 Ordem Bancária	201.712.270.053.278	16.672,50 C	
				154122570001-28 GOVERNO DO ESTADO DE M			
28/12/2017		0000	14138	632 Ordem Bancária	201.712.270.053.540	3.456,00 C	
				154122570001-28 GOVERNO DO ESTADO DE M			
28/12/2017		0000	14138	632 Ordem Bancária	201.712.270.053.930	13.338,00 C	
				154122570001-28 GOVERNO DO ESTADO DE M			
28/12/2017		0000	00000	345 BB CP Admin Supremo	70	33.466,50 D	0,00 C
31/12/2017		0000	00000	999 S A L D O			0,00 C

OBSERVAÇÕES:

Transação efetuada com sucesso por: JB540891 WILSON APARECIDO DOS SANTOS.

Este documento é cópia do original assinado digitalmente por: GISELDA RAMOS MEIRA - 20/09/18 11:02 / PAULO CESAR LIMA SIEVEIRA - 20/09/18 11:14

GOVERNO

Consultas - Investimentos Fundos - Mensal

A336080803024036060
08/01/2018 08:43:13

Cliente

Agência	4816-X
Conta	9601-6 FUNDO MUN SAUDE PSF
Mês/ano referência	DEZEMBRO/2017

S PUBLICO SUPREMO - CNPJS PUBLICO SUPREMO

Data	Histórico	Valor	Valor IR	Prej. Comp.	Valor IOF	Quantidade cotas	Valor cota	Saldo cotas
30/11/2017	SALDO ANTERIOR	22.493,15				6.363,433754		
21/12/2017	APLICAÇÃO	16.672,50				4.708,823548	3,540693302	11.072,257302
22/12/2017	RESGATE	20.009,40				5.650,665225	3,541069804	5.421,592077
	Aplicação 27/10/2017	20.009,40				5.650,665225		
26/12/2017	APLICAÇÃO	7.936,00				2.240,900139	3,541434025	7.662,492216
28/12/2017	APLICAÇÃO	33.466,50				9.447,939028	3,542201098	17.110,431244
29/12/2017	SALDO ATUAL	60.614,95				17.110,431244		17.110,431244

Resumo do mês

SALDO ANTERIOR	22.493,15
APLICAÇÕES (+)	58.075,00
RESGATES (-)	20.009,40
RENDIMENTO BRUTO (+)	56,20
IMPOSTO DE RENDA (-)	0,00
IOF (-)	0,00
RENDIMENTO LÍQUIDO	56,20
SALDO ATUAL =	60.614,95

Valor da Cota

30/11/2017	3,534751031
29/12/2017	3,542572639

Rentabilidade

No mês	0,2212
No ano	5,6771
Últimos 12 meses	5,6771

Transação efetuada com sucesso por: JB540891 WILSON APARECIDO DOS SANTOS

Serviço de Atendimento ao Consumidor - SAC 0800 729 0722

Ouvidoria BB 0800 729 5678
Para deficientes auditivos 0800 729 0088

Este documento é cópia do original assinado digitalmente por: GISELDA RAMOS MEIRA - 20/09/18 11:02 / PAULO CESAR LIMA SILVEIRA - 20/09/18 11:14

GOVERNO

Extrato conta corrente

A336080803024036061
08/01/2018 08:43:47

Cliente - Conta atual

Agência	4816-X	
Conta corrente	9587-7	FUNDO MUNICIPAL DE SAUDE
Período do extrato	de 01 / 12 / 2017 até 31 / 12 / 2017	

Lançamentos

Dt. balancete	Dt. movimento	Ag. origem	Lote	Histórico	Documento	Valor R$	Saldo
29/11/2017		0000	00000	000 Saldo Anterior			0,00 C
08/12/2017		0000	14138	632 Ordem Bancaria	201.712.070.028.440	11.212,71 C	
				154122570001-28 GOVERNO DO ESTADO DE M			
08/12/2017		0000	00000	345 BB CP Admin Supremo	70	11.212,71 D	0,00 C
21/12/2017		0000	14138	632 Ordem Bancaria	201.712.200.064.254	6.447,26 C	
				154122570001-28 GOVERNO DO ESTADO DE M			
21/12/2017		0000	14138	632 Ordem Bancaria	201.712.200.064.502	5.839,84 C	
				154122570001-28 GOVERNO DO ESTADO DE M			
21/12/2017		0000	00000	345 BB CP Admin Supremo	70	12.287,10 D	0,00 C
31/12/2017		0000	00000	999 S A L D O			0,00 C

OBSERVAÇÕES :

Transação efetuada com sucesso por: JB540891 WILSON APARECIDO DOS SANTOS.

Este documento é cópia do original assinado digitalmente por GISELDA RAMOS MEIRA - 20/09/18 11:02 / PAULO CESAR LIMA SILVEIRA - 20/09/18 11:14

GOVERNO

Consultas - Investimentos Fundos - Mensal

A336080803024036062
08/01/2018 08:44:02

Cliente

Agência	4816-X
Conta	9587-7 FUNDO M S RIBAS RIO PARDO
Mês/ano referência	DEZEMBRO/2017

S PUBLICO SUPREMO - CNPJS PUBLICO SUPREMO

Data	Histórico	Valor	Valor IRPrej. Comp.	Valor IOF	Quantidade cotas	Valor cota	Saldo cotas
30/11/2017	SALDO ANTERIOR	17.683,66			5.002,802815		
08/12/2017	APLICAÇÃO	11.212,71			3.169,791753	3,537364872	8.172,594568
21/12/2017	APLICAÇÃO	12.287,10			3.470,252561	3,540693302	11.642,847129
29/12/2017	SALDO ATUAL	41.245,63			11.642,847129		11.642,847129

Resumo do mês

SALDO ANTERIOR	17.683,66
APLICAÇÕES (+)	23.499,81
RESGATES (-)	0,00
RENDIMENTO BRUTO (+)	62,16
IMPOSTO DE RENDA (-)	0,00
IOF (-)	0,00
RENDIMENTO LÍQUIDO	62,16
SALDO ATUAL =	41.245,63

Valor da Cota

30/11/2017	3,534751031
29/12/2017	3,542572639

Rentabilidade

No mês	0,2212
No ano	5,6771
Últimos 12 meses	5,6771

Transação efetuada com sucesso por: JB540891 WILSON APARECIDO DOS SANTOS

Serviço de Atendimento ao Consumidor - SAC 0800 729 0722

Ouvidoria BB 0800 729 5678
Para deficientes auditivos 0800 729 0088

Este documento é cópia do original assinado digitalmente por: GISELDA RAMOS MEIRA - 20/09/18 11:02 / PAULO CESAR LIMA SILVEIRA - 20/09/18 11:14

GOVERNO

Extrato conta corrente

A336080803024036063
08/01/2018 08:44:28

Cliente - Conta atual

Agência	4816-X
Conta corrente	9600-8 FMS SAMU
Período do extrato	de 01 / 12 / 2017 até 31 / 12 / 2017

Lançamentos

Dt. balancete	Dt. movimento	Ag. origem	Lote	Histórico	Documento	Valor R$	Saldo
28/11/2017		0000	00000	000 Saldo Anterior			0,00 C
21/12/2017		0000	14138	632 Ordem Bancaria	201.712.200.064.154	10.959,50 C	
				154122570001-28 GOVERNO DO ESTADO DE M			
21/12/2017		0000	00000	345 BB CP Admin Supremo	70	10.959,50 D	0,00 C
28/12/2017		0000	14138	632 Ordem Bancaria	201.712.270.052.894	10.959,50 C	
				154122570001-28 GOVERNO DO ESTADO DE M			
28/12/2017		0000	14138	632 Ordem Bancaria	201.712.270.052.900	10.959,50 C	
				154122570001-28 GOVERNO DO ESTADO DE M			
28/12/2017		0000	14138	632 Ordem Bancaria	201.712.270.052.908	10.959,50 C	
				154122570001-28 GOVERNO DO ESTADO DE M			
28/12/2017		0000	14138	632 Ordem Bancaria	201.712.270.053.822	10.959,50 C	
				154122570001-28 GOVERNO DO ESTADO DE M			
28/12/2017		0000	14138	632 Ordem Bancaria	201.712.270.053.829	10.959,50 C	
				154122570001-28 GOVERNO DO ESTADO DE M			
28/12/2017		0000	14138	632 Ordem Bancaria	201.712.270.053.836	10.959,50 C	
				154122570001-28 GOVERNO DO ESTADO DE M			
28/12/2017		0000	00000	345 BB CP Admin Supremo	70	65.757,00 D	0,00 C
31/12/2017		0000	00000	999 S A L D O			0,00 C

OBSERVAÇÕES:

Transação efetuada com sucesso por: JB540891 WILSON APARECIDO DOS SANTOS.

Este documento é cópia do original assinado digitalmente por GISELDA RAMOS MEIRA e 20/09/18 11:02 / PAULO CESAR LIMA SILVEIRA - 20/09/18 11:14

GOVERNO

Consultas - Investimentos Fundos - Mensal

A336080803024036064
08/01/2018 08:44:37

Cliente

Agência	4816-X
Conta	9600-8 FMS SAMU
Mês/ano referência	DEZEMBRO/2017

S PUBLICO SUPREMO - CNPJS PUBLICO SUPREMO

Data	Histórico	Valor	Valor IRPrej. Comp.	Valor IOF	Quantidade cotas	Valor cota	Saldo cotas
30/11/2017	SALDO ANTERIOR	3.335,98			943,767674		
21/12/2017	APLICAÇÃO	10.959,50			3.095,297746	3,540693302	4.039,065420
28/12/2017	APLICAÇÃO	65.757,00			18.563,881095	3,542201098	22.602,946515
29/12/2017	SALDO ATUAL	80.072,58			22.602,946515		22.602,946515

Resumo do mês

SALDO ANTERIOR	3.335,98
APLICAÇÕES (+)	76.716,50
RESGATES (-)	0,00
RENDIMENTO BRUTO (+)	20,10
IMPOSTO DE RENDA (-)	0,00
IOF (-)	0,00
RENDIMENTO LÍQUIDO	20,10
SALDO ATUAL =	80.072,58

Valor da Cota

30/11/2017	3,534751031
29/12/2017	3,542572639

Rentabilidade

No mês	0,2212
No ano	5,6771
Últimos 12 meses	5,6771

Transação efetuada com sucesso por: JB540891 WILSON APARECIDO DOS SANTOS

Serviço de Atendimento ao Consumidor - SAC 0800 729 0722

Ouvidoria BB 0800 729 5678
Para deficientes auditivos 0800 729 0088

Este documento é cópia do original assinado digitalmente por: GISELDA RAMOS MEIRA - 20/09/18 11:02 / PAULO CESAR LIMA SILVEIRA - 20/09/18 11:14

Extrato conta corrente

A336080803024036065
08/01/2018 08:45:03

Cliente - Conta atual

Agência	4816-X
Conta corrente	9598-2 FMS-RR PARDO-PAF
Período do extrato	de 01 / 12 / 2017 até 31 / 12 / 2017

Lançamentos

Dt. balancete	Dt. movimento	Ag. origem	Lote	Histórico	Documento	Valor R$	Saldo
26/10/2017		0000	00000	000 Saldo Anterior			0,00 C
05/12/2017		4816	99015	470 Transferência enviada	556.504.000.055.159	3.796,00 D	
				05/12 6504 55159-7 IN-DENTAL PROD			
05/12/2017		0000	00000	855 BB CP Admin Supremo	70	3.796,00 C	0,00 C
28/12/2017		0000	14138	632 Ordem Bancaria	201.712.270.053.028	4.244,85 C	
				154122570001-28 GOVERNO DO ESTADO DE M			
28/12/2017		0000	00000	345 BB CP Admin Supremo	70	4.244,85 D	0,00 C
31/12/2017		0000	00000	999 S A L D O			0,00 C

OBSERVAÇÕES:

Transação efetuada com sucesso por: JB540891 WILSON APARECIDO DOS SANTOS

Este documento é cópia do original assinado digitalmente por GISELDA RAMOS MEIRA e 20/09/18 11:027 PAULO CESAR LIMA SILVEIRA e 20/09/18 11:14

GOVERNO

Consultas - Investimentos Fundos - Mensal

A336080803024036066
08/01/2018 08:45:10

Cliente

Agência	4816-X
Conta	9598-2 FMS/RR PARDO/PAF
Mês/ano referência	DEZEMBRO/2017

S PUBLICO SUPREMO - CNPJS PUBLICO SUPREMO

Data	Histórico	Valor	Valor IRPrej. Comp.	Valor IOF	Quantidade cotas	Valor cota	Saldo cotas
30/11/2017	SALDO ANTERIOR	24.196,68			6.845,369590		
05/12/2017	RESGATE	3.796,00			1.073,495586	3,536111420	5.771,874004
	Aplicação 23/05/2017	3.796,00			1.073,495586		
28/12/2017	APLICAÇÃO	4.244,85			1.198,365051	3,542201098	6.970,239055
29/12/2017	SALDO ATUAL	24.692,58			6.970,239055		6.970,239055

Resumo do mês

SALDO ANTERIOR	24.196,68
APLICAÇÕES (+)	4.244,85
RESGATES (-)	3.796,00
RENDIMENTO BRUTO (+)	47,05
IMPOSTO DE RENDA (-)	0,00
IOF (-)	0,00
RENDIMENTO LÍQUIDO	47,05
SALDO ATUAL =	24.692,58

Valor da Cota

30/11/2017	3,534751031
29/12/2017	3,542572639

Rentabilidade

No mês	0,2212
No ano	5,6771
Últimos 12 meses	5,6771

Transação efetuada com sucesso por: JB540891 WILSON APARECIDO DOS SANTOS

Serviço de Atendimento ao Consumidor - SAC 0800 729 0722

Ouvidoria BB 0800 729 5678
Para deficientes auditivos 0800 729 0088

Este documento é cópia do original assinado digitalmente por GISELDA RAMOS MEIRA - 20/09/18 11:02 / PAULO CESAR LIMA SILVEIRA - 20/09/18 11:14

GOVERNO

Extrato conta corrente

A336080803024036067
08/01/2018 08:45:41

Cliente - Conta atual

Agência	4816-X
Conta corrente	9784-5 FMS RIBAS R-FNS BLAFB
Período do extrato	12 / 2017

Lançamentos

Dt. balancete	Dt. movimento	Ag. origem	Lote	Histórico	Documento	Valor R$	Saldo
28/11/2017		0000	00000	000 Saldo Anterior			0,00 C
01/12/2017		0000	14056	632 Ordem Bancária	6.244.330.000.064	10.939,59 C	
				005304930001-71 DIRETORIA EXECUTIVA DO			
01/12/2017		0000	00000	345 BB CP Admin Supremo	70	10.939,59 D	0,00 C
18/12/2017		0000	14056	632 Ordem Bancária	6.681.614.000.064	10.939,59 C	
				005304930001-71 DIRETORIA EXECUTIVA DO			
18/12/2017		0000	00000	345 BB CP Admin Supremo	70	10.939,59 D	0,00 C
31/12/2017		0000	00000	999 S A L D O			0,00 C

OBSERVAÇÕES :

Transação efetuada com sucesso por: JB540891 WILSON APARECIDO DOS SANTOS.

Este documento é cópia do original assinado digitalmente por GISELDA RAMOS MEIRA e 20/09/18 11:02 / PAULO CESAR LIMA SILVEIRA - 20/09/18 11:14

GOVERNO

Consultas - Investimentos Fundos - Mensal

A336080803024036068
08/01/2018 08:45:59

Cliente

Agência	4816-X
Conta	9784-5 FMS RIBAS R-FNS BLAFB
Mês/ano referência	DEZEMBRO/2017

S PUBLICO SUPREMO - CNPJS PUBLICO SUPREMO

Data	Histórico	Valor	Valor IR	Prej. Comp.	Valor IOF	Quantidade cotas	Valor cota	Saldo cotas
30/11/2017	SALDO ANTERIOR	88.597,47				25.064,699356		
01/12/2017	APLICAÇÃO	10.939,59				3.094,461855	3,535215657	28.159,161211
18/12/2017	APLICAÇÃO	10.939,59				3.090,680888	3,539540443	31.249,842099
29/12/2017	SALDO ATUAL	110.704,84				31.249,842099		31.249,842099

Resumo do mês

SALDO ANTERIOR	88.597,47
APLICAÇÕES (+)	21.879,18
RESGATES (-)	0,00
RENDIMENTO BRUTO (+)	228,19
IMPOSTO DE RENDA (-)	0,00
IOF (-)	0,00
RENDIMENTO LÍQUIDO	228,19
SALDO ATUAL =	110.704,84

Valor da Cota

30/11/2017	3,534751031
29/12/2017	3,542572639

Rentabilidade

No mês	0,2212
No ano	5,6771
Últimos 12 meses	5,6771

Transação efetuada com sucesso por: JB540891 WILSON APARECIDO DOS SANTOS

Serviço de Atendimento ao Consumidor - SAC 0800 729 0722

Ouvidoria BB 0800 729 5678
Para deficientes auditivos 0800 729 0088

Este documento é cópia do original assinado digitalmente por GISELDA RAMOS MEIRA - 20/09/18 11:02 / PAULO CESAR LIMA SILVEIRA - 20/09/18 11:14

GOVERNO

Extrato conta corrente

A336080803024036070
08/01/2018 08:46:18

Cliente - Conta atual

Agência	4816-X
Conta corrente	9785-3 FMS RIBAS R-FNS BLATB
Período do extrato	12 / 2017

Lançamentos

Dt. balancete	Dt. movimento	Ag. origem	Lote	Histórico	Documento	Valor R$	Saldo
29/11/2017		0000	00000	000 Saldo Anterior			0,00 C
07/12/2017		0000	14056	632 Ordem Bancária	6.436.652.000.064	50.362,67 C	
				005304930001-71 DIRETORIA EXECUTIVA DO			
07/12/2017		0000	13105	393 TED Transf Eletr Disponiv	120.701	1.160,00 D	
				104 1979 020235675000127 MISSOES COMER			
07/12/2017		0000	00000	345 BB CP Admin Supremo	70	49.202,67 D	0,00 C
11/12/2017		0000	13105	393 TED Transf Eletr Disponiv	121.101	8,75 D	
				237 2039 011745614000119 VALDIR SILVA			
11/12/2017		0000	00000	855 BB CP Admin Supremo	70	8,75 C	0,00 C
12/12/2017		0000	14056	632 Ordem Bancária	6.550.016.000.004	250.000,00 C	
				005304930001-71 DIRETORIA EXECUTIVA DO			
12/12/2017		0000	00000	345 BB CP Admin Supremo	70	250.000,00 D	0,00 C
13/12/2017		4816	99015	470 Transferência enviada	550.645.000.030.176	3.287,96 D	
				13/12 0645 30176-0 POLLO HOSPITAL			
13/12/2017		4816	99015	470 Transferência enviada	553.496.000.012.018	4.013,90 D	
				13/12 3496 12018-9 TDR INFORMATIC			
13/12/2017		0000	00000	855 BB CP Admin Supremo	70	7.301,86 C	0,00 C
14/12/2017		0000	14056	632 Ordem Bancária	6.623.206.000.063	8.920,00 C	
				005304930001-71 DIRETORIA EXECUTIVA DO			
14/12/2017		0000	14056	632 Ordem Bancária	6.624.609.000.055	963,30 C	
				005304930001-71 DIRETORIA EXECUTIVA DO			
14/12/2017		0000	14056	632 Ordem Bancária	6.626.133.000.063	25.390,00 C	
				005304930001-71 DIRETORIA EXECUTIVA DO			
14/12/2017		0000	14056	632 Ordem Bancária	6.642.746.000.050	26.354,00 C	
				005304930001-71 DIRETORIA EXECUTIVA DO			
14/12/2017		4816	99015	470 Transferência enviada	554.211.000.042.609	1.235,00 D	
				14/12 4211 42609-1 PACK LIMP COME			
14/12/2017		0000	13105	393 TED Transf Eletr Disponiv	121.401	265.164,21 D	
				237 2039 003501541000191 MUNICIPIO DE			
14/12/2017		0000	00000	855 BB CP Admin Supremo	70	264.761,91 C	0,00 C
18/12/2017		0000	14056	632 Ordem Bancária	6.702.556.000.055	50,70 C	
				005304930001-71 DIRETORIA EXECUTIVA DO			
18/12/2017		0000	14056	632 Ordem Bancária	6.726.543.000.063	15.600,00 C	
				005304930001-71 DIRETORIA EXECUTIVA DO			
18/12/2017		4816	99015	470 Transferência enviada	554.816.000.009.862	3.406,28 D	
				18/12 4816 9862-0 ASPARC AG MONI			
18/12/2017		0000	13013	361 Pagamento Fatura de Água	47.861	1.047,88 D	
18/12/2017		0000	00000	345 BB CP Admin Supremo	70	11.196,54 D	0,00 C
20/12/2017		4816	99015	470 Transferência enviada	550.132.000.012.871	332,50 D	
				20/12 0132 12871-6 CENTERMEDI COM			
20/12/2017		0000	00000	855 BB CP Admin Supremo	70	332,50 C	0,00 C
22/12/2017		0000	13105	393 TED Transf Eletr Disponiv	122.201	100.000,00 D	
				237 2039 003501541000191 MUNICIPIO DE			
22/12/2017		0000	00000	855 BB CP Admin Supremo	70	100.000,00 C	0,00 C
27/12/2017		4816	99015	470 Transferência enviada	552.936.000.080.754	2.741,70 D	

Este documento é cópia do original assinado digitalmente por GISELDA RAMOS MEIRA - 20/09/18 11:02 - PAULO CESAR LIMA SILVEIRA - 20/09/18 11:14

			27/12 2936 80754-0 CIRUMED COMERC			
27/12/2017	4816	99015	470 Transferência enviada	552.936.000.135.457	2.774,10 D	
			27/12 2936 135457-4 C.L.R COMERCIA			
27/12/2017	0000	00000	855 BB CP Admin Supremo	70	5.515,80 C	0,00 C
29/12/2017	0000	14056	632 Ordem Bancária	7.117.200.000.051	30.420,00 C	
29/12/2017	0000	00000	345 BB CP Admin Supremo	70	30.420,00 D	0,00 C
31/12/2017	0000	00000	999 S A L D O			0,00 C

OBSERVAÇÕES :

Transação efetuada com sucesso por: JB540891 WILSON APARECIDO DOS SANTOS.

Este documento é cópia do original assinado digitalmente por: GISELDA RAMOS MEIRA - 20/09/18 11:02 / PAULO CESAR LIMA SILVEIRA - 20/09/18 11:14

Fls.000691

A336080803024036071
08/01/2018 08:46:28

GOVERNO

Consultas - Investimentos Fundos - Mensal

Cliente

Agência	4816-X
Conta	9785-3 FMS RIBAS R-FNS BLATB
Mês/ano referência	DEZEMBRO/2017

S PUBLICO SUPREMO - CNPJS PUBLICO SUPREMO

Data	Histórico	Valor	Valor IR	Prej. Comp.	Valor IOF	Quantidade cotas	Valor cota	Saldo cotas
30/11/2017	SALDO ANTERIOR	30.296,94				8.571,167399		
07/12/2017	APLICAÇÃO	49.202,67				13.910,883329	3,536991062	22.482,050728
11/12/2017	RESGATE	8,75				2,473366	3,537689068	22.479,577362
	Aplicação 14/11/2017	8,75				2,473366		
12/12/2017	APLICAÇÃO	250.000,00				70.660,691478	3,538035006	93.140,268840
13/12/2017	RESGATE	7.301,86				2.063,587723	3,538429658	91.076,681117
	Aplicação 14/11/2017	7.301,86				2.063,587723		
14/12/2017	RESGATE	204.761,91				57.862,236408	3,538783198	33.214,444709
	Aplicação 14/11/2017	23.020,16				6.505,106310		
	Aplicação 07/12/2017	49.227,60				13.910,883329		
	Aplicação 12/12/2017	132.514,15				37.446,246769		
18/12/2017	APLICAÇÃO	11.196,54				3.163,275057	3,539540443	36.377,719766
20/12/2017	RESGATE	332,50				93,918223	3,540313989	36.283,801543
	Aplicação 12/12/2017	332,50				93,918223		
22/12/2017	RESGATE	100.000,00				28.240,053299	3,541069804	8.043,748244
	Aplicação 12/12/2017	100.000,00				28.240,053299		
27/12/2017	RESGATE	5.515,80				1.557,329111	3,541833232	6.486,419133
	Aplicação 12/12/2017	5.515,80				1.557,329111		
29/12/2017	APLICAÇÃO	30.420,00				8.586,979887	3,542572639	15.073,399020
29/12/2017	SALDO ATUAL	53.398,61				15.073,399020		15.073,399020

Resumo do mês

SALDO ANTERIOR	30.296,94
APLICAÇÕES (+)	340.819,21
RESGATES (-)	317.920,82
RENDIMENTO BRUTO (+)	203,28
IMPOSTO DE RENDA (-)	0,00
IOF (-)	0,00
RENDIMENTO LIQUIDO	203,28
SALDO ATUAL =	53.398,61

Valor da Cota

30/11/2017	3,534751031
29/12/2017	3,542572639

Rentabilidade

No mês	0,2212
No ano	5,6771
Últimos 12 meses	5,6771

Transação efetuada com sucesso por: JB540891 WILSON APARECIDO DOS SANTOS.

Serviço de Atendimento ao Consumidor - SAC 0800 729 0722

Ouvidoria BB 0800 729 5678
Para deficientes auditivos 0800 729 0088

Este documento é cópia do original assinado digitalmente por: GISELDA RAMOS MEIRA - 20/09/18 11:02 / PAULO CESAR LIMA SILVEIRA - 20/09/18 11:14

A336080803024036072
08/01/2018 08:46:47

GOVERNO

Extrato conta corrente

Cliente - Conta atual

Agência 4816-X
Conta corrente 9787-X FMS RIBAS R-FNS BLMAC
Periodo do extrato 12 / 2017

Lançamentos

Dt. balancete	Dt. movimento	Ag. origem	Lote	Histórico	Documento	Valor R$	Saldo
23/11/2017		0000	00000	000 Saldo Anterior			0,00 C
08/12/2017		0000	14056	632 Ordem Bancaria	6.484.304.000.063	2.393,28 C	
				005304930001-71 DIRETORIA EXECUTIVA DO			
08/12/2017		0000	00000	345 BB CP Admin Supremo	70	2.393,28 D	0,00 C
11/12/2017		0000	14056	632 Ordem Bancaria	6.487.448.000.010	21.919,00 C	
				005304930001-71 DIRETORIA EXECUTIVA DO			
11/12/2017		0000	00000	345 BB CP Admin Supremo	70	21.919,00 D	0,00 C
12/12/2017		0000	14056	632 Ordem Bancaria	6.552.517.000.061	8.941,00 C	
				005304930001-71 DIRETORIA EXECUTIVA DO			
12/12/2017		0000	00000	345 BB CP Admin Supremo	70	8.941,00 D	0,00 C
13/12/2017		4816	99015	470 Transferencia enviada	550.645.000.012.094	2.202,58 D	
				13/12 0645 12094-4 DIMENSAO HOSPI			
13/12/2017		0000	00000	855 BB CP Admin Supremo	70	2.202,58 C	0,00 C
14/12/2017		0000	13105	393 TED Transf Eletr Disponiv	121.401	20.000,00 D	
				237 2039 003501541000191 MUNICIPIO DE			
14/12/2017		0000	00000	855 BB CP Admin Supremo	70	20.000,00 C	0,00 C
20/12/2017		0000	13105	393 TED Transf Eletr Disponiv	122.001	441,00 D	
				748 0911 027818631000179 JOAO PAULO DA			
20/12/2017		0000	00000	855 BB CP Admin Supremo	70	441,00 C	0,00 C
21/12/2017		0000	13105	393 TED Transf Eletr Disponiv	122.101	4.569,74 D	
				237 2039 013556248000185 UILLIAN DHEIM			
21/12/2017		0000	00000	855 BB CP Admin Supremo	70	4.569,74 C	0,00 C
31/12/2017		0000	00000	999 S A L D O			0,00 C

OBSERVAÇÕES :

Transação efetuada com sucesso por: JB540891 WILSON APARECIDO DOS SANTOS.

Este documento é cópia do original assinado digitalmente por: GISELDA RAMOS MEIRA -26/09/18 11:02 / PAULO CESAR LIMA SILVEIRA -26/09/18 11:14

A3360808030240360
08/01/2018 08:46:5

GOVERNO

Consultas - Investimentos Fundos - Mensal

Cliente

Agência	4816-X
Conta	9787-X FMS RIBAS R-FNS BLMAC
Mês/ano referência	DEZEMBRO/2017

S PUBLICO SUPREMO - CNPJS PUBLICO SUPREMO

Data	Histórico	Valor	Valor IRPrej. Comp.	Valor IOF	Quantidade cotas	Valor cota	Saldo cotas
30/11/2017	SALDO ANTERIOR	1.027,06			290,559497		
08/12/2017	APLICAÇÃO	2.393,28			676,571427	3,537364872	967,130924
11/12/2017	APLICAÇÃO	21.919,00			6.195,852597	3,537689068	7.162,983521
12/12/2017	APLICAÇÃO	8.941,00			2.527,108970	3,538035006	9.690,092491
13/12/2017	RESGATE	2.202,58			622,473869	3,538429658	9.067,618622
	Aplicação 20/11/2017	1.028,12			290,559497		
	Aplicação 08/12/2017	1.174,46			331,914372		
14/12/2017	RESGATE	20.000,00			5.651,660156	3,538783198	3.415,958466
	Aplicação 08/12/2017	1.219,67			344,657055		
	Aplicação 11/12/2017	18.780,33			5.307,003101		
20/12/2017	RESGATE	441,00			124,565223	3,540313989	3.291,393243
	Aplicação 11/12/2017	441,00			124,565223		
21/12/2017	RESGATE	4.569,74			1.290,634237	3,540693302	2.000,759006
	Aplicação 11/12/2017	2.706,10			764,284273		
	Aplicação 12/12/2017	1.863,64			526,349964		
29/12/2017	SALDO ATUAL	7.087,83			2.000,759006		2.000,759006

Resumo do mês

SALDO ANTERIOR	1.027,06
APLICAÇÕES (+)	33.253,28
RESGATES (-)	27.213,32
RENDIMENTO BRUTO (+)	20,81
IMPOSTO DE RENDA (-)	0,00
IOF (-)	0,00
RENDIMENTO LÍQUIDO	20,81
SALDO ATUAL =	7.087,83

Valor da Cota

30/11/2017	3,534751031
29/12/2017	3,542572639

Rentabilidade

No mês	0,2212
No ano	5,6771
Últimos 12 meses	5,6771

Transação efetuada com sucesso por: JB540891 WILSON APARECIDO DOS SANTOS.

Serviço de Atendimento ao Consumidor - SAC 0800 729 0722

Ouvidoria BB 0800 729 5678
Para deficientes auditivos 0800 729 0088

Este documento é cópia do original assinado digitalmente por: GISELDA RAMOS MEIRA - 20/09/18 11:02 / PAULO CESAR LIMA SILVEIRA - 20/09/18 11:14

Fls.000694

A336080803024036074
08/01/2018 08:47:21

Extrato conta corrente

Cliente - Conta atual

Agência 4816-X
Conta corrente 9788-8 FMS RIBAS R-FNS BLVGS
Período do extrato 12 / 2017

Lançamentos

Dt. balancete	Dt. movimento	Ag. origem	Lote	Histórico	Documento	Valor R$	Saldo
	29/11/2017	0000	00000	000 Saldo Anterior			0,00 C
	04/12/2017	0000	14056	632 Ordem Bancária 005304930001-71 DIRETORIA EXECUTIVA DO	6.297.288.000.061	222,94 C	
	04/12/2017	0000	14056	632 Ordem Bancária 005304930001-71 DIRETORIA EXECUTIVA DO	6.297.774.000.061	953,36 C	
	04/12/2017	0000	00000	345 BB CP Admin Supremo 005304930001-71 DIRETORIA EXECUTIVA DO	70	1.176,30 D	0,00 C
	13/12/2017	0000	14056	632 Ordem Bancária 005304930001-71 DIRETORIA EXECUTIVA DO	6.565.422.000.057	222,94 C	
	13/12/2017	0000	00000	345 BB CP Admin Supremo 005304930001-71 DIRETORIA EXECUTIVA DO	70	222,94 D	0,00 C
	19/12/2017	0000	14056	632 Ordem Bancária 005304930001-71 DIRETORIA EXECUTIVA DO	6.769.583.000.059	963,30 C	
	19/12/2017	0000	00000	345 BB CP Admin Supremo 005304930001-71 DIRETORIA EXECUTIVA DO	70	963,30 D	0,00 C
	20/12/2017	0000	14056	632 Ordem Bancária 005304930001-71 DIRETORIA EXECUTIVA DO	6.772.524.000.062	222,94 C	
	20/12/2017	0000	14056	632 Ordem Bancária 005304930001-71 DIRETORIA EXECUTIVA DO	6.802.086.000.062	953,36 C	
	20/12/2017	0000	14056	632 Ordem Bancária 005304930001-71 DIRETORIA EXECUTIVA DO	6.802.631.000.064	6.997,03 C	
	20/12/2017	0000	14056	632 Ordem Bancária 005304930001-71 DIRETORIA EXECUTIVA DO	6.803.337.000.062	953,36 C	
	20/12/2017	0000	00000	345 BB CP Admin Supremo 005304930001-71 DIRETORIA EXECUTIVA DO	70	9.126,69 D	0,00 C
	21/12/2017	0000	14056	632 Ordem Bancária 005304930001-71 DIRETORIA EXECUTIVA DO	6.848.522.000.059	50,70 C	
	21/12/2017	0000	14056	632 Ordem Bancária 005304930001-71 DIRETORIA EXECUTIVA DO	6.849.148.000.017	1.666,66 C	
	21/12/2017	0000	13105	393 TED Transf Eletr Disponiv 748 0911 027818631000179 JOAO PAULO DA	122.101	3.279,08 D	
	21/12/2017	0000	00000	345 BB CP Admin Supremo 005304930001-71 DIRETORIA EXECUTIVA DO	70	1.561,72 C	0,00 C
	26/12/2017	0000	14056	632 Ordem Bancária 005304930001-71 DIRETORIA EXECUTIVA DO	6.961.828.000.062	222,94 C	
	26/12/2017	0000	14056	632 Ordem Bancária 005304930001-71 DIRETORIA EXECUTIVA DO	6.962.774.000.058	963,30 C	
	26/12/2017	0000	14056	632 Ordem Bancária 005304930001-71 DIRETORIA EXECUTIVA DO	6.963.990.000.058	50,70 C	
	26/12/2017	0000	00000	345 BB CP Admin Supremo 005304930001-71 DIRETORIA EXECUTIVA DO	70	1.236,94 D	0,00 C
	27/12/2017	0000	14056	632 Ordem Bancária 005304930001-71 DIRETORIA EXECUTIVA DO	6.987.922.000.062	222,94 C	
	27/12/2017	0000	14056	632 Ordem Bancária 005304930001-71 DIRETORIA EXECUTIVA DO	6.992.117.000.062	953,36 C	
	27/12/2017	0000	00000	345 BB CP Admin Supremo 005304930001-71 DIRETORIA EXECUTIVA DO	70	1.176,30 D	0,00 C
	31/12/2017	0000	00000	999 S A L D O			0,00 C

OBSERVAÇÕES:

Este documento é cópia do original assinado digitalmente por: GISELDA RAMOS MEIRA - 20/09/18 11:02:7 PAULO CESAR LIMA SILVEIRA - 20/09/18 11:14

GOVERNO

Consultas - Investimentos Fundos - Mensal

A336080803024036075
08/01/2018 08:47:32

Cliente

Agência	4816-X
Conta	9788-8 FMS RIBAS R-FNS BLVGS
Mês/ano referência	DEZEMBRO/2017

S PUBLICO SUPREMO - CNPJS PUBLICO SUPREMO

Data	Histórico	Valor	Valor IRPrej. Comp.	Valor IOF	Quantidade cotas	Valor cota	Saldo cotas
30/11/2017	SALDO ANTERIOR	6.686,73			1.891,712231		
04/12/2017	APLICAÇÃO	1.176,30			332,695652	3,535663875	2.224,407883
13/12/2017	APLICAÇÃO	222,94			63,005350	3,538429658	2.287,413233
19/12/2017	APLICAÇÃO	963,30			272,124059	3,539929551	2.559,537292
20/12/2017	APLICAÇÃO	9.126,69			2.577,932360	3,540313989	5.137,469652
21/12/2017	RESGATE	1.561,72			441,077458	3,540693302	4.696,392194
	Aplicação 23/11/2017	1.561,72			441,077458		
26/12/2017	APLICAÇÃO	1.236,94			349,276590	3,541434025	5.045,668784
27/12/2017	APLICAÇÃO	1.176,30			332,116145	3,541833232	5.377,784929
29/12/2017	SALDO ATUAL	19.051,19			5.377,784929		5.377,784929

Resumo do mês

SALDO ANTERIOR	6.686,73
APLICAÇÕES (+)	13.902,47
RESGATES (-)	1.561,72
RENDIMENTO BRUTO (+)	23,71
IMPOSTO DE RENDA (-)	0,00
IOF (-)	0,00
RENDIMENTO LÍQUIDO	23,71
SALDO ATUAL =	19.051,19

Valor da Cota

30/11/2017	3,534751031
29/12/2017	3,542572639

Rentabilidade

No mês	0,2212
No ano	5,6771
Últimos 12 meses	5,6771

Transação efetuada com sucesso por: JB540891 WILSON APARECIDO DOS SANTOS.

Serviço de Atendimento ao Consumidor - SAC 0800 729 0722

Ouvidoria BB 0800 729 5678
Para deficientes auditivos 0800 729 0088

Este documento é cópia do original assinado digitalmente por GISELDA RAMOS MEIRA - 20/09/18 11:02 / PAULO CESAR LIMA SILVEIRA - 20/09/18 11:14

GOVERNO

Extrato conta corrente

A336080803024036077
08/01/2018 08:49:32

Cliente - Conta atual

Agência	4816-X
Conta corrente	9791-8 FMS RIBAS R-FNS BLINV
Período do extrato	de 01 / 12 / 2017 até 31 / 12 / 2017

Lançamentos

Dt. balancete	Dt. movimento	Ag. origem	Lote	Histórico	Documento	Valor R$	Saldo
03/09/2014		0000	00000	000 Saldo Anterior			0,00 C
31/12/2017		0000	00000	999 S A L D O			0,00 C

OBSERVAÇÕES :

Transação efetuada com sucesso por: JB540891 WILSON APARECIDO DOS SANTOS.

Este documento é cópia do original assinado digitalmente por: GISELDA RAMOS MEIRA - 20/09/18 11:02 / PAULO CESAR LIMA SILVEIRA - 20/09/18 11:14

GOVERNO

Consultas - Investimentos Fundos - Mensal

A336080803024036078
08/01/2018 08:49:43

Cliente

Agência	4816-X
Conta	9791-8 FMS RIBAS R-FNS BLINV
Mês/ano referência	DEZEMBRO/2017

S PUBLICO SUPREMO - CNPJS PUBLICO SUPREMO

Data	Histórico	Valor	Valor IRPrej. Comp.	Valor IOF	Quantidade cotas	Valor cota	Saldo cotas
30/11/2017	SALDO ANTERIOR	6.256,96			1.770,127225		
29/12/2017	SALDO ATUAL	6.270,80			1.770,127225		1.770,127225

Resumo do mês

SALDO ANTERIOR	6.256,96
APLICAÇÕES (+)	0,00
RESGATES (-)	0,00
RENDIMENTO BRUTO (+)	13,84
IMPOSTO DE RENDA (-)	0,00
IOF (-)	0,00
RENDIMENTO LÍQUIDO	13,84
SALDO ATUAL =	6.270,80

Valor da Cota

30/11/2017	3,534751031
29/12/2017	3,542572639

Rentabilidade

No mês	0,2212
No ano	5,6771
Últimos 12 meses	5,6771

Transação efetuada com sucesso por: JB540891 WILSON APARECIDO DOS SANTOS.

Serviço de Atendimento ao Consumidor - SAC 0800 729 0722

Ouvidoria BB 0800 729 5678
Para deficientes auditivos 0800 729 0088

Este documento é cópia do original assinado digitalmente por: GISELDA RAMOS MEIRA - 20/09/18 11:02 / PAULO CESAR LIMA SILVEIRA - 20/09/18 11:14

GOVERNO

Extrato conta corrente

A336080803024036080
08/01/2018 08:50:13

Cliente - Conta atual

Agência	4816-X
Conta corrente	9792-6 FMS RIBAS R-FNS BLINV
Período do extrato	de 01 / 12 / 2017 até 31 / 12 / 2017

Lançamentos

Dt. balancete	Dt. movimento	Ag. origem	Lote	Histórico	Documento	Valor R$	Saldo
09/11/2015		0000	00000	000 Saldo Anterior			0,00 C
31/12/2017		0000	00000	999 S A L D O			0,00 C

OBSERVAÇÕES :

Transação efetuada com sucesso por: JB540891 WILSON APARECIDO DOS SANTOS

Este documento é cópia do original assinado digitalmente por: GISELDA RAMOS MEIRA - 20/09/18 11:02 / PAULO CESAR LIMA SILVEIRA - 20/09/18 11:14

GOVERNO

Consultas - Investimentos Fundos - Mensal

A336080803024036081
08/01/2018 08:50:21

Cliente

Agência	4816-X
Conta	9792-6 FMS RIBAS R-FNS BLINV
Mês/ano referência	DEZEMBRO/2017

S PUBLICO SUPREMO - CNPJS PUBLICO SUPREMO

Data	Histórico	Valor	Valor IRPrej. Comp.	Valor IOF	Quantidade cotas	Valor cota	Saldo cotas
30/11/2017	SALDO ANTERIOR	99.391,90			28.118,499651		
29/12/2017	SALDO ATUAL	99.611,83			28.118,499651		28.118,499651

Resumo do mês

SALDO ANTERIOR	99.391,90
APLICAÇÕES (+)	0,00
RESGATES (-)	0,00
RENDIMENTO BRUTO (+)	219,93
IMPOSTO DE RENDA (-)	0,00
IOF (-)	0,00
RENDIMENTO LÍQUIDO	219,93
SALDO ATUAL =	99.611,83

Valor da Cota

30/11/2017	3,534751031
29/12/2017	3,542572639

Rentabilidade

No mês	0,2212
No ano	5,6771
Últimos 12 meses	5,6771

Transação efetuada com sucesso por: JB540891 WILSON APARECIDO DOS SANTOS.

Serviço de Atendimento ao Consumidor - SAC 0800 729 0722

Ouvidoria BB 0800 729 5678
Para deficientes auditivos 0800 729 0088

Este documento é cópia do original assinado digitalmente por: GISELDA RAMOS MEIRA - 20/09/18 11:02 / PAULO CESAR LIMA SILVEIRA - 20/09/18 11:14

GOVERNO

Extrato conta corrente

A336080803024036082
08/01/2018 08:50:43

Cliente - Conta atual

Agência	4816-X	
Conta corrente	9599-0	FNS BLVGS
Periodo do extrato	12 / 2017	

Lançamentos

Dt. balancete	Dt. movimento	Ag. origem	Lote	Histórico	Documento	Valor R$	Saldo
23/05/2017		0000	00000	000 Saldo Anterior			1.621,69 C
12/12/2017		0000	00000	345 BB CP Admin Supremo	70	1.621,69 D	0,00 C
14/12/2017		0000	13105	393 TED Transf Eletr Disponiv	121.401	6.540,48 D	
				237 2039 003501541000191 MUNICIPIO DE			
14/12/2017		0000	00000	855 BB CP Admin Supremo	70	6.540,48 C	0,00 C
21/12/2017		0000	14138	632 Ordem Bancária	201.712.200.064.123	1.621,69 C	
				154122570001-28 GOVERNO DO ESTADO DE M			
21/12/2017		0000	00000	345 BB CP Admin Supremo	70	1.621,69 D	0,00 C
31/12/2017		0000	00000	999 S A L D O			0,00 C

OBSERVAÇÕES:

Transação efetuada com sucesso por: JB540891 WILSON APARECIDO DOS SANTOS

Este documento é cópia do original assinado digitalmente por: GISELDA RAMOS MEIRA - 20/09/18 11:02 / PAULO CESAR LIMA SILVEIRA - 20/09/18 11:14

GOVERNO

Consultas - Investimentos Fundos - Mensal

A336080803024036083
08/01/2018 08:50:53

Cliente

Agência	4816-X
Conta	9599-0 FNS BLVGS
Mês/ano referência	DEZEMBRO/2017

S PUBLICO SUPREMO - CNPJS PUBLICO SUPREMO

Data	Histórico	Valor	Valor IRPrej. Comp.	Valor IOF	Quantidade cotas	Valor cota	Saldo cotas
30/11/2017	SALDO ANTERIOR	7.979,97			2.257,577317		
12/12/2017	APLICAÇÃO	1.621,69			458,358947	3,538035006	2.715,936264
14/12/2017	RESGATE	6.540,48			1.848,228511	3,538783198	867,707753
	Aplicação 04/12/2015	4.570,02			1.291,408764		
	Aplicação 30/03/2016	1.684,11			475,900388		
	Aplicação 07/11/2016	286,35			80,919359		
21/12/2017	APLICAÇÃO	1.621,69			458,014818	3,540693302	1.325,722571
29/12/2017	SALDO ATUAL	4.696,47			1.325,722571		1.325,722571

Resumo do mês

SALDO ANTERIOR	7.979,97
APLICAÇÕES (+)	3.243,38
RESGATES (-)	6.540,48
RENDIMENTO BRUTO (+)	13,60
IMPOSTO DE RENDA (-)	0,00
IOF (-)	0,00
RENDIMENTO LÍQUIDO	13,60
SALDO ATUAL =	4.696,47

Valor da Cota

30/11/2017	3,534751031
29/12/2017	3,542572639

Rentabilidade

No mês	0,2212
No ano	5,6771
Últimos 12 meses	5,6771

Transação efetuada com sucesso por: JB540891 WILSON APARECIDO DOS SANTOS.

Serviço de Atendimento ao Consumidor - SAC 0800 729 0722

Ouvidoria BB 0800 729 5678
Para deficientes auditivos 0800 729 0088

Este documento é cópia do original assinado digitalmente por: GISELDA RAMOS MEIRA - 20/09/18 11:02 / PAULO CESAR LIMA SILVEIRA - 20/09/18 11:14

Extrato conta corrente

A336080803024036085
08/01/2018 08:51:12

Cliente Conta atual

Agência 4816-X
Conta corrente 12588-1 PM RIBAS DO RIO PARDO-FUS
Período do extrato 12 / 2017

Lançamentos

Dt. balancete	Dt. movimento	Ag. origem	Lote	Histórico	Documento	Valor R$	Saldo
30/11/2017		0000	00000	000 Saldo Anterior			0,00 C
01/12/2017		4816	99015	470 Transferência enviada	551.912.000.003.600	1.664,21 D	
				01/12 1912 3600-5 ZURICH MINAS B			
01/12/2017		4816	99015	470 Transferência enviada	552.609.000.102.401	10.989,67 D	
				01/12 2609 I E LODI 00003501541000191			
01/12/2017		4816	99015	470 Transferência enviada	554.816.000.006.066	380,00 D	
				01/12 4816 6066-6 MATIUSSO & GAL			
01/12/2017		4816	99015	470 Transferência enviada	554.816.000.006.066	100,00 D	
				01/12 4816 6066-6 MATIUSSO & GAL			
01/12/2017		4816	99015	470 Transferência enviada	555.119.000.700.000	7.815,00 D	
				01/12 5119 COML CIRU 00003501541000191			
01/12/2017		4816	99015	470 Transferência enviada	555.119.000.700.000	3.807,78 D	
				01/12 5119 COML CIRU 00003501541000191			
01/12/2017		0000	13105	393 TED Transf.Eletr Disponiv	120.101	9.929,30 D	
				237 7181 009200303000122 PLASMEDIC - C			
01/12/2017		0000	13105	362 Pagamento conta luz	120.102	12.273,10 D	
				ENERGISA MATO GROSSO SUL			
01/12/2017		0000	13105	393 TED Transf.Eletr Disponiv	120.103	484,92 D	
				237 2039 004083576000110 DROGARIA DROG			
01/12/2017		0000	13105	393 TED Transf.Eletr Disponiv	120.104	765,00 D	
				237 2039 004083576000110 DROGARIA DROG			
01/12/2017		0000	13105	393 TED Transf.Eletr Disponiv	120.105	987,00 D	
				237 2039 004083576000110 DROGARIA DROG			
01/12/2017		0000	13105	363 Pagto conta telefone	120.106	129,85 D	
				BRASIL TELECOM (MS)			
01/12/2017		0000	13105	363 Pagto conta telefone	120.107	2.964,55 D	
				BRASIL TELECOM (MS)			
01/12/2017		0000	13105	363 Pagto conta telefone	120.108	447,31 D	
				BRASIL TELECOM (MS)			
01/12/2017		0000	13105	363 Pagto conta telefone	120.109	190,76 D	
				BRASIL TELECOM (MS)			
01/12/2017		0000	13113	310 Tar DOC/TED Eletrônico	863.351.300.172.253	9,40 D	
				Tarifa referente a 01/12/2017			
01/12/2017		0000	13113	310 Tar DOC/TED Eletrônico	863.351.300.172.254	9,40 D	
				Tarifa referente a 01/12/2017			
01/12/2017		0000	13113	310 Tar DOC/TED Eletrônico	863.351.300.172.255	9,40 D	
				Tarifa referente a 01/12/2017			
01/12/2017		0000	13113	310 Tar DOC/TED Eletrônico	863.351.300.172.256	9,40 D	
				Tarifa referente a 01/12/2017			
01/12/2017		0000	00000	855 BB CP Admin Supremo	70	52.966,05 C	0,00 C
04/12/2017		0000	14011	831 RECEBIMENTO DE ICMS	350	69.204,74 C	
04/12/2017		4816	99015	470 Transferência enviada	552.936.000.040.957	2.002,00 D	
				04/12 2936 40957-X DINIZ ACAO MAR			
04/12/2017		4816	99015	470 Transferência enviada	554.816.000.010.759	579,36 D	
				04/12 4816 10759-X MARIO GONCALVE			

Este documento é cópia do original assinado digitalmente por: GISELDA RAMOS MEIRA - 20/09/18 11:02 / PAULO CESAR LIMA SILVEIRA - 20/09/18 11:14

04/12/2017	0000	13105	393 TED Transf Eletr Disponiv	120.401	1.289,39 D	
			237 2039 004083576000110 DROGARIA DROG			
04/12/2017	0000	13105	393 TED Transf Eletr Disponiv	120.402	1.209,00 D	
			237 2039 004083576000110 DROGARIA DROG			
04/12/2017	0000	13105	393 TED Transf Eletr Disponiv	120.403	386,24 D	
			237 2039 501865071 00 ELERSON DE OLIVEI			
04/12/2017	0000	13105	363 Pagto conta telefone	120.404	1,85 D	
			TELECOMUNICACOES DE			
04/12/2017	0000	13105	363 Pagto conta telefone	120.405	6,08 D	
			TELECOMUNICACOES DE			
04/12/2017	0000	13105	363 Pagto conta telefone	120.406	25,48 D	
			TELECOMUNICACOES DE			
04/12/2017	0000	13105	363 Pagto conta telefone	120.407	12,18 D	
			TELECOMUNICACOES DE			
04/12/2017	0000	13105	363 Pagto conta telefone	120.408	15,75 D	
			TELECOMUNICACOES DE			
04/12/2017	0000	13105	363 Pagto conta telefone	120.409	26,02 D	
			EMBRATEL			
04/12/2017	0000	13105	363 Pagto conta telefone	120.410	28,31 D	
			EMBRATEL			
04/12/2017	0000	13113	310 Tar DOC/TED Eletrônico	833.380.900.053.765	9,40 D	
			Tarifa referente a 04/12/2017			
04/12/2017	0000	13113	310 Tar DOC/TED Eletrônico	833.380.900.053.766	9,40 D	
			Tarifa referente a 04/12/2017			
04/12/2017	0000	13113	310 Tar DOC/TED Eletrônico	833.380.900.053.767	9,40 D	
			Tarifa referente a 04/12/2017			
04/12/2017	0000	00000	345 BB CP Admin Supremo	70	63.594,88 D	0,00 C
05/12/2017	4816	99015	470 Transferência enviada	554.816.000.005.351	2.146,26 D	
			05/12 4816 5351-1 S M P- CONS LT			
05/12/2017	4816	99015	470 Transferência enviada	554.816.000.006.066	241,00 D	
			05/12 4816 6066-6 MATIUSSO & GAL			
05/12/2017	4816	99015	470 Transferência enviada	554.816.000.006.066	276,00 D	
			05/12 4816 6066-6 MATIUSSO & GAL			
05/12/2017	4816	99015	470 Transferência enviada	554.816.000.006.066	57,00 D	
			05/12 4816 6066-6 MATIUSSO & GAL			
05/12/2017	4816	99015	470 Transferência enviada	554.816.000.009.221	2.523,63 D	
			05/12 4816 9221-5 WILSON RODRIGU			
05/12/2017	4816	99015	470 Transferência enviada	554.816.000.009.221	59,10 D	
			05/12 4816 9221-5 WILSON RODRIGU			
05/12/2017	0000	13105	393 TED Transf Eletr Disponiv	120.501	28.618,25 D	
			237 2039 026780021000160 C S. BARRETO			
05/12/2017	0000	13105	393 TED Transf Eletr Disponiv	120.502	4.348,00 D	
			104 1108 022306685000131 JOSE AMERICO			
05/12/2017	0000	13113	310 Tar DOC/TED Eletrônico	883.391.300.023.010	9,40 D	
			Tarifa referente a 05/12/2017			
05/12/2017	0000	13113	310 Tar DOC/TED Eletrônico	883.391.300.023.011	9,40 D	
			Tarifa referente a 05/12/2017			
05/12/2017	0000	00000	855 BB CP Admin Supremo	70	38.288,04 C	0,00 C
06/12/2017	4816	99015	470 Transferência enviada	552.936.000.040.957	2.002,00 D	
			06/12 2936 40957-X DINIZ ACAO MAR			
06/12/2017	0000	00000	855 BB CP Admin Supremo	70	2.002,00 C	0,00 C
07/12/2017	0000	14175	983 TED Devolvida	400.004	33,90 C	
			AGENCIA OU CONTA CREDITO INVALIDA			
07/12/2017	0000	14175	983 TED Devolvida	500.003	2.530,18 C	
			AUSENCIA/DIVERGENCIA CPF/CNPJ			
07/12/2017	0000	13105	393 TED Transf Eletr Disponiv	120.701	33,80 D	
			237 2039 007964557000191 RONEI BENTO C			

Este documento é cópia do original assinado digitalmente por: GISELDA RAMOS MEIRA - 20/09/18 11:02 / PAULO CESAR LIMA SILVEIRA - 20/09/18 11:14

07/12/2017	0000	13105	393 TED Transf.Eletr Disponiv	120.702	2.530,18 D	
			104 1979 020235675000127 MISSOES COMER			
07/12/2017	0000	13105	375 Impostos	120.703	5.380,78 D	
			FGTS ARRECADACAO GRF			
07/12/2017	0000	13105	393 TED Transf.Eletr Disponiv	120.704	2.530,18 D	
			104 1979 020235675000127 MISSOES COMER			
07/12/2017	0000	13113	310 Tar DOC/TED Eletrônico	833.411.300.005.000	9,40 D	
			Tarifa referente a 07/12/2017			
07/12/2017	0000	13113	310 Tar DOC/TED Eletrônico	833.411.300.005.001	9,40 D	
			Tarifa referente a 07/12/2017			
07/12/2017	0000	13113	310 Tar DOC/TED Eletrônico	833.411.300.005.002	9,40 D	
			Tarifa referente a 07/12/2017			
07/12/2017	0000	00000	855 BB CP Admin Supremo	70	7.939,16 C	0,00 C
08/12/2017	0000	14011	850 COTA DAF CREDITO	350	139.870,78 C	
08/12/2017	0000	14011	952 [illegible]	350	91.581,77 C	
08/12/2017	0000	14011	953 IPI/EXPORTACAO	350	4.166,97 C	
08/12/2017	0000	00000	345 BB CP Admin Supremo	70	235.619,52 D	0,00 C
11/12/2017	0000	14011	831 RECEBIMENTO DE ICMS	350	27.837,26 C	
11/12/2017	0000	14011	831 RECEBIMENTO DE ICMS	350	46.460,66 C	
11/12/2017	4816	99015	470 Transferência enviada	554.816.000.041.156	3.200,00 D	
			11/12 4816 41156-6 FRANK EDGAR SA			
11/12/2017	0000	13105	393 TED Transf.Eletr Disponiv	121.101	2.434,59 D	
			237 1902 011404581000143 MEDICINALIS F			
11/12/2017	0000	13105	393 TED Transf.Eletr Disponiv	121.102	461,09 D	
			237 1902 011404581000143 MEDICINALIS F			
11/12/2017	0000	13105	393 TED Transf.Eletr Disponiv	121.103	942,38 D	
			237 2039 011745614000119 VALDIR SILVA			
11/12/2017	0000	13113	310 Tar DOC/TED Eletrônico	883.451.100.139.037	9,40 D	
			Tarifa referente a 11/12/2017			
11/12/2017	0000	13113	310 Tar DOC/TED Eletrônico	883.451.100.139.038	9,40 D	
			Tarifa referente a 11/12/2017			
11/12/2017	0000	13113	310 Tar DOC/TED Eletrônico	883.451.100.139.039	9,40 D	
			Tarifa referente a 11/12/2017			
11/12/2017	0000	00000	345 BB CP Admin Supremo	70	67.231,68 D	0,00 C
12/12/2017	4816	99015	470 Transferência enviada	550.010.000.009.911	889,20 D	
			12/12 0010 9911-2 PRO RAD CONSUL			
12/12/2017	4816	99015	470 Transferência enviada	551.873.000.048.800	20.016,00 D	
			12/12 1873 48800-3 GR COM DE OXIG			
12/12/2017	4816	99015	470 Transferência enviada	552.936.000.040.957	475,00 D	
			12/12 2936 40957-X DINIZ ACAO MAR			
12/12/2017	4816	99015	470 Transferência enviada	554.211.000.021.494	1.093,93 D	
			12/12 4211 21494-9 TAVARES & SOAR			
12/12/2017	4816	99015	470 Transferência enviada	554.816.000.010.759	193,12 D	
			12/12 4816 10759-X MARIO GONCALVE			
12/12/2017	0000	13105	393 TED Transf.Eletr Disponiv	121.201	3.780,00 D	
			237 2039 02499446188 GUILHERME ANADAO			
12/12/2017	0000	13113	310 Tar DOC/TED Eletrônico	863.461.300.234.833	9,40 D	
			Tarifa referente a 12/12/2017			
12/12/2017	0000	00000	855 BB CP Admin Supremo	70	26.456,65 C	0,00 C
13/12/2017	0000	14175	983 TED Devolvida	600.001	21.070,43 C	
			AGENCIA OU CONTA CREDITO INVALIDA			
13/12/2017	4816	99015	470 Transferência enviada	550.411.000.005.207	20.887,20 D	
			13/12 0411 5207-8 BELARMINO B NE			
13/12/2017	4816	99015	470 Transferência enviada	551.997.000.046.657	29.774,26 D	
			13/12 1997 46657-5 JOSE M M COMIN			
13/12/2017	4816	99015	470 Transferência enviada	553.496.000.027.671	8.700,85 D	
			13/12 3496 27671-5 PEREIRA E LEAL			

Este documento é cópia do original assinado digitalmente por: GISELDA RAMOS MEIRA - 20/09/18 11:02 / PAULO CESAR LIMA SILVEIRA - 20/09/18 11:14

13/12/2017	4816	99015	470 Transferencia enviada 13/12 3496 29476-4 VIEIRA & COSTA	553.496.000.029.476	7.129,93 D	
13/12/2017	4816	99015	470 Transferencia enviada 13/12 4816 11376-X EVANDRO TAMPEL	554.816.000.011.376	19.068,84 D	
13/12/2017	0000	13105	393 TED Transf Eletr Disponiv 237 1902 011404581000143 MEDICINALIS F	121.301	255,40 D	
13/12/2017	0000	13105	393 TED Transf Eletr Disponiv 033 0033 028376801000175 PAZ & BORTOLA	121.302	21.793,30 D	
13/12/2017	0000	13105	393 TED Transf Eletr Disponiv 033 4665 028663038000163 CAMILA ARANTE	121.303	24.426,05 D	
13/12/2017	0000	13105	393 TED Transf Eletr Disponiv 237 2039 019674806000193 JERRY & MARQU	121.304	29.611,14 D	
13/12/2017	0000	13105	393 TED Transf Eletr Disponiv 237 2039 019674806000193 JERRY & MARQU	121.305	27.148,03 D	
13/12/2017	0000	13105	393 TED Transf Eletr Disponiv 237 2201 61622532953 EDWIN LORGIO BALC	121.306	15.200,00 D	
13/12/2017	0000	13105	393 TED Transf Eletr Disponiv 033 0043 39832003890 GUILHERME OLIVEIR	121.307	4.474,81 D	
13/12/2017	0000	13105	393 TED Transf Eletr Disponiv 237 5248 21935885898 MARCELO WAINER MO	121.308	12.438,70 D	
13/12/2017	0000	13105	393 TED Transf Eletr Disponiv 237 5247 89249976100 GESMAR FERREIRA B	121.309	8.127,44 D	
13/12/2017	0000	13105	393 TED Transf Eletr Disponiv 237 3489 07332890100 MARCONDES MOREIRA	121.310	15.720,75 D	
13/12/2017	0000	13105	393 TED Transf Eletr Disponiv 033 2140 027071056000193 LARA MARIA SO	121.311	21.070,43 D	
13/12/2017	0000	13105	393 TED Transf Eletr Disponiv 237 1902 004905271000147 SILVIA CHRIST	121.312	22.715,26 D	
13/12/2017	0000	13105	393 TED Transf Eletr Disponiv 237 2039 09562750876 WILSON RENATO SPE	121.313	15.200,00 D	
13/12/2017	0000	13113	310 Tar DOC/TED Eletrônico Tarifa referente a 13/12/2017	863.470.900.090.886	9,40 D	
13/12/2017	0000	13113	310 Tar DOC/TED Eletrônico Tarifa referente a 13/12/2017	863.470.900.090.887	9,40 D	
13/12/2017	0000	13113	310 Tar DOC/TED Eletrônico Tarifa referente a 13/12/2017	863.470.900.090.888	9,40 D	
13/12/2017	0000	13113	310 Tar DOC/TED Eletrônico Tarifa referente a 13/12/2017	863.470.900.090.889	9,40 D	
13/12/2017	0000	13113	310 Tar DOC/TED Eletrônico Tarifa referente a 13/12/2017	863.470.900.090.890	9,40 D	
13/12/2017	0000	13113	310 Tar DOC/TED Eletrônico Tarifa referente a 13/12/2017	863.470.900.090.891	9,40 D	
13/12/2017	0000	13113	310 Tar DOC/TED Eletrônico Tarifa referente a 13/12/2017	863.470.900.090.892	9,40 D	
13/12/2017	0000	13113	310 Tar DOC/TED Eletrônico Tarifa referente a 13/12/2017	863.470.900.090.893	9,40 D	
13/12/2017	0000	13113	310 Tar DOC/TED Eletrônico Tarifa referente a 13/12/2017	863.470.900.090.894	9,40 D	
13/12/2017	0000	13113	310 Tar DOC/TED Eletrônico Tarifa referente a 13/12/2017	863.470.900.090.895	9,40 D	
13/12/2017	0000	13113	310 Tar DOC/TED Eletrônico Tarifa referente a 13/12/2017	863.470.900.090.896	9,40 D	
13/12/2017	0000	13113	310 Tar DOC/TED Eletrônico Tarifa referente a 13/12/2017	863.470.900.090.897	9,40 D	
13/12/2017	0000	13113	310 Tar DOC/TED Eletrônico Tarifa referente a 13/12/2017	863.470.900.090.898	9,40 D	
13/12/2017	0000	00000	855 BB CP Admin Supremo	70	282.794,16 C	0,00 C

Este documento é cópia do original assinado digitalmente por: GISELDA RAMOS MEIRA - 20/09/18 11:02 / PAULO CESAR LIMA SILVEIRA - 20/09/18 11:14

14/12/2017	4816	99015	470 Transferência recebida 14/12 4816 180004-3 PM RIBAS R PAR	554.816.000.180.004	150 000,00 C	
14/12/2017	4816	99015	470 Transferência enviada 14/12 4211 42609-1 PACK LIMP COME	554.211.000.042.609	2 172,62 D	
14/12/2017	0000	13105	393 TED Transf Eletr Disponiv 237 2039 003501541000191 MUNICIPIO DE	121.401	148 176,00 D	
14/12/2017	0000	13113	310 Tar DOC/TED Eletrônico Tarifa referente a 14/12/2017	823.481.100.116.621	9,40 D	
14/12/2017	0000	00000	855 BB CP Admin Supremo	70	358,22 C	0,00 C
15/12/2017	4816	99015	470 Transferência enviada 15/12 1912 3600-5 ZURICH MINAS B	551.912.000.003.600	1 941,47 D	
15/12/2017	4816	99015	470 Transferência enviada 15/12 4816 18000000-4 CONSIG - P M R	554.816.018.000.000	6 538,00 D	
15/12/2017	0000	13105	393 TED Transf Eletr Disponiv 748 0911 005129178000150 JPM COMERCIO	121.501	6,68 D	
15/12/2017	0000	13105	393 TED Transf Eletr Disponiv 748 0911 005129178000150 JPM COMERCIO	121.502	26,60 D	
15/12/2017	0000	13113	310 Tar DOC/TED Eletrônico Tarifa referente a 15/12/2017	863.491.200.265.436	9,40 D	
15/12/2017	0000	13113	310 Tar DOC/TED Eletrônico Tarifa referente a 15/12/2017	863.491.200.265.437	9,40 D	
15/12/2017	0000	00000	855 BB CP Admin Supremo	70	8.531,55 C	0,00 C
18/12/2017	4816	99015	470 Transferência recebida 18/12 4816 12594-6 PREFEITURA M R	554.816.000.012.594	50 000,00 C	
18/12/2017	0000	14011	831 RECEBIMENTO DE ICMS	350	139.021,05 C	
18/12/2017	4816	99015	470 Transferência enviada 18/12 0919 29322-9 ATITUDE AMBIEN	550.919.000.029.322	15 567,07 D	
18/12/2017	4816	99015	470 Transferência enviada 18/12 4816 9862-0 ASPARC AG MONI	554.816.000.009.862	8 731,73 D	
18/12/2017	0000	13105	393 TED Transf Eletr Disponiv 237 2039 004083576000110 DROGARIA DROG	121.801	81,00 D	
18/12/2017	0000	13105	393 TED Transf Eletr Disponiv 237 2039 004083576000110 DROGARIA DROG	121.802	117,00 D	
18/12/2017	0000	13105	393 TED Transf Eletr Disponiv 237 2039 004083576000110 DROGARIA DROG	121.803	855,00 D	
18/12/2017	0000	13105	393 TED Transf Eletr Disponiv 237 2039 004083576000110 DROGARIA DROG	121.804	366,00 D	
18/12/2017	0000	13113	310 Tar DOC/TED Eletrônico Tarifa referente a 18/12/2017	833.520.901.486.006	9,40 D	
18/12/2017	0000	13113	310 Tar DOC/TED Eletrônico Tarifa referente a 18/12/2017	833.520.901.486.007	9,40 D	
18/12/2017	0000	13113	310 Tar DOC/TED Eletrônico Tarifa referente a 18/12/2017	833.520.901.486.008	9,40 D	
18/12/2017	0000	13113	310 Tar DOC/TED Eletrônico Tarifa referente a 18/12/2017	833.520.901.486.009	9,40 D	
18/12/2017	0000	13013	351 Pagamento Fatura de Água	47.861	498,30 D	
18/12/2017	0000	00000	345 BB CP Admin Supremo	70	162.767,35 D	0,00 C
19/12/2017	0000	13105	393 TED Transf Eletr Disponiv 104 4899 027262010000151 VEM & SER CLI	121.901	12 600,00 D	
19/12/2017	0000	13105	393 TED Transf Eletr Disponiv 104 1979 020235675000127 MISSOES COMER	121.902	1 018,67 D	
19/12/2017	0000	13105	393 TED Transf Eletr Disponiv 237 5246 027071056000193 LARA MARIA SO	121.903	21 070,43 D	
19/12/2017	0000	13113	310 Tar DOC/TED Eletrônico Tarifa referente a 19/12/2017	853.531.001.427.445	9,40 D	
19/12/2017	0000	13113	310 Tar DOC/TED Eletrônico Tarifa referente a 19/12/2017	853.531.001.427.446	9,40 D	

Este documento é cópia do original assinado digitalmente por: GISELDA RAMOS MEIRA - 20/09/18 11:02 / PAULO CESAR LIMA SILVEIRA - 20/09/18 11:14

19/12/2017	0000	13113	310 Tar DOC/TED Eletrônico	853.531.001.427.447	9,40 D	
			Tarifa referente a 19/12/2017			
19/12/2017	0000	00000	855 BB CP Admin Supremo	70	34.717,30 C	0,00 C
20/12/2017	0000	14011	850 COTA DAF - CREDITO	350	11.995,54 C	
20/12/2017	0000	14011	852 FPE/FPM	350	62.502,70 C	
20/12/2017	0000	14175	983 TED Devolvida	300.003	2.822,40 C	
			AGENCIA OU CONTA CREDITO INVALIDA			
20/12/2017	4816	99015	470 Transferência enviada	550.132.000.012.871	154,00 D	
			20/12 0132 12871-6 CENTERMEDI COM			
20/12/2017	4816	99015	470 Transferência enviada	552.609.000.102.401	10.146,00 D	
			20/12 2609 I E LODI 00003501541000191			
20/12/2017	4816	99015	470 Transferência enviada	553.496.000.027.671	80,00 D	
			20/12 3496 27671-5 PEREIRA E LEAL			
20/12/2017	4816	99015	470 Transferência enviada	554.816.000.005.351	1.711,20 D	
			20/12 4816 5351-1 S M P- CONS LT			
20/12/2017	0000	13105	393 TED Transf Eletr Disponiv	122.001	4.104,00 D	
			237 1902 011404581000143 MEDICINALIS F			
20/12/2017	0000	13105	393 TED Transf Eletr Disponiv	122.002	1.372,00 D	
			748 0911 027818631000179 JOAO PAULO DA			
20/12/2017	0000	13105	393 TED Transf Eletr Disponiv	122.003	2.822,40 D	
			241 2039 013980363000182 CAMILA MIRAND			
20/12/2017	0000	13113	310 Tar DOC/TED Eletrônico	883.541.300.065.550	9,40 D	
			Tarifa referente a 20/12/2017			
20/12/2017	0000	13113	310 Tar DOC/TED Eletrônico	883.541.300.065.551	9,40 D	
			Tarifa referente a 20/12/2017			
20/12/2017	0000	13113	310 Tar DOC/TED Eletrônico	883.541.300.065.552	9,40 D	
			Tarifa referente a 20/12/2017			
20/12/2017	1981	13079	102 Cheque Compensado	850.050	3.360,00 D	
20/12/2017	0000	00000	345 BB CP Admin Supremo	70	53.542,84 D	0,00 C
21/12/2017	4816	99015	470 Transferência enviada	551.912.000.003.600	110,00 D	
			21/12 1912 3600-5 ZURICH MINAS B			
21/12/2017	4816	99015	470 Transferência enviada	554.816.000.006.310	177,60 D	
			21/12 4816 6310-X LIMA & LARA LT			
21/12/2017	0000	13105	393 TED Transf Eletr Disponiv	122.101	2.822,40 D	
			237 2039 013980363000182 CAMILA MIRAND			
21/12/2017	0000	13105	393 TED Transf Eletr Disponiv	122.102	500,00 D	
			237 2039 000816114000104 LOPO & CRUZ L			
21/12/2017	0000	13113	310 Tar DOC/TED Eletrônico	873.551.200.341.646	9,40 D	
			Tarifa referente a 21/12/2017			
21/12/2017	0000	13113	310 Tar DOC/TED Eletrônico	873.551.200.341.647	9,40 D	
			Tarifa referente a 21/12/2017			
21/12/2017	0000	00000	855 BB CP Admin Supremo	70	3.628,80 C	0,00 C
22/12/2017	4816	99015	670 Transferência recebida	554.816.000.180.004	240.000,00 C	
			22/12 4816 180004-3 PM RIBAS R PAR			
22/12/2017	4816	99015	470 Transferência enviada	554.816.000.180.004	1.088,00 D	
			22/12 4816 180004-3 PM RIBAS R PAR			
22/12/2017	0000	13105	393 TED Transf Eletr Disponiv	122.201	5.739,65 D	
			237 2039 00584313144 MARLI FERREIRA DO			
22/12/2017	0000	13105	393 TED Transf Eletr Disponiv	122.202	429.438,81 D	
			237 2039 003501541000191 MUNICIPIO DE			
22/12/2017	0000	13105	393 TED Transf Eletr Disponiv	122.203	4.409,14 D	
			748 0911 005129178000150 JPM COMERCIO			
22/12/2017	0000	13113	310 Tar DOC/TED Eletrônico	863.560.900.137.303	9,40 D	
			Tarifa referente a 22/12/2017			
22/12/2017	0000	13113	310 Tar DOC/TED Eletrônico	863.560.900.137.304	9,40 D	
			Tarifa referente a 22/12/2017			
22/12/2017	0000	13113	310 Tar DOC/TED Eletrônico	863.560.900.137.305	9,40 D	

Este documento é cópia do original assinado digitalmente por: GISELDA RAMOS MEIRA - 20/09/18 11:02 / PAULO CESAR LIMA SILVEIRA - 20/09/18 11:14

			Tarifa referente a 22/12/2017			
22/12/2017	0000	00000	855 BB CP Admin Supremo	70	200.703,80 C	0,00 C
26/12/2017	0000	14011	831 RECEBIMENTO DE ICMS	350	142.349,07 C	
26/12/2017	4816	99015	470 Transferência enviada	550.037.000.389.799	3.240,00 D	
			26/12 0037 SOUZA COM 00003501541000191			
26/12/2017	4816	99015	470 Transferência enviada	551.912.000.005.085	532,65 D	
			26/12 1912 5085-7 ABBVIE FARMACE			
26/12/2017	4816	99015	470 Transferência enviada	552.936.000.112.460	720,00 D	
			26/12 2936 112460-9 NUTRIMIX CLIN			
26/12/2017	4816	99015	470 Transferência enviada	554.816.000.006.066	48,00 D	
			26/12 4816 6066-6 MATIUSSO & GAL			
26/12/2017	4816	99015	470 Transferência enviada	554.816.000.006.066	180,00 D	
			26/12 4816 6066-6 MATIUSSO & GAL			
26/12/2017	4816	99015	470 Transferência enviada	554.816.000.006.066	129,00 D	
			26/12 4816 6066-6 MATIUSSO & GAL			
26/12/2017	4816	99015	470 Transferência enviada	555.783.000.015.582	500,00 D	
			26/12 5783 15582-9 ASS REA PARCEI			
26/12/2017	0000	00000	345 BB CP Admin Supremo	70	136.999,42 D	0,00 C
27/12/2017	4816	99015	470 Transferência enviada	550.645.000.030.176	12.687,50 D	
			27/12 0645 30176-0 POLLO HOSPITAL			
27/12/2017	4816	99015	470 Transferência enviada	552.936.000.080.754	7.979,20 D	
			27/12 2936 80754-0 CIRUMED COMERC			
27/12/2017	4816	99015	470 Transferência enviada	552.936.000.080.754	3.984,00 D	
			27/12 2936 80754-0 CIRUMED COMERC			
27/12/2017	4816	99015	470 Transferência enviada	552.936.000.080.754	5.395,30 D	
			27/12 2936 80754-0 CIRUMED COMERC			
27/12/2017	4816	99015	470 Transferência enviada	552.936.000.135.457	8.993,40 D	
			27/12 2936 135457-4 C.L.R COMERCIA			
27/12/2017	4816	99015	470 Transferência enviada	553.307.000.106.217	19.042,46 D	
			27/12 3307 S H INFOR 00003501541000191			
27/12/2017	4816	99015	470 Transferência enviada	553.496.000.027.467	5.472,00 D	
			27/12 3496 27467-4 A S S AUDITIVA			
27/12/2017	4816	99015	470 Transferência enviada	554.211.000.021.494	697,28 D	
			27/12 4211 21494-9 TAVARES & SOAR			
27/12/2017	4816	99015	470 Transferência enviada	554.816.000.006.066	1.526,40 D	
			27/12 4816 6066-6 MATIUSSO & GAL			
27/12/2017	4816	99015	470 Transferência enviada	554.816.000.006.066	2.116,00 D	
			27/12 4816 6066-6 MATIUSSO & GAL			
27/12/2017	0000	13105	363 Pagto conta telefone	122.701	3.221,09 D	
			EMBRATEL			
27/12/2017	0000	13105	362 Pagamento conta luz	122.702	1.053,99 D	
			ENERGISA MATO GROSSO SUL			
27/12/2017	0000	13105	362 Pagamento conta luz	122.703	739,71 D	
			ENERGISA MATO GROSSO SUL			
27/12/2017	0000	13105	362 Pagamento conta luz	122.704	551,30 D	
			ENERGISA MATO GROSSO SUL			
27/12/2017	0000	13105	362 Pagamento conta luz	122.705	809,54 D	
			ENERGISA MATO GROSSO SUL			
27/12/2017	0000	13105	362 Pagamento conta luz	122.706	13.147,34 D	
			ENERGISA MATO GROSSO SUL			
27/12/2017	0000	13105	362 Pagamento conta luz	122.707	845,19 D	
			ENERGISA MATO GROSSO SUL			
27/12/2017	0000	13105	362 Pagamento conta luz	122.708	2.489,47 D	
			ENERGISA MATO GROSSO SUL			
27/12/2017	0000	13105	362 Pagamento conta luz	122.709	1.520,36 D	
			ENERGISA MATO GROSSO SUL			
27/12/2017	0000	13105	362 Pagamento conta luz	122.710	264,68 D	

Este documento é cópia do original assinado digitalmente por: GISELDA RAMOS MEIRA - 20/09/18 11:02 / PAULO CESAR LIMA SILVEIRA - 20/09/18 11:14

			ENERGISA MATO GROSSO SUL			
27/12/2017	0000	13105	362 Pagamento conta luz	122.711	766.69 D	
			ENERGISA MATO GROSSO SUL			
27/12/2017	0000	13105	362 Pagamento conta luz	122.712	999.37 D	
			ENERGISA MATO GROSSO SUL			
27/12/2017	0000	13105	362 Pagamento conta luz	122.713	497.80 D	
			ENERGISA MATO GROSSO SUL			
27/12/2017	0000	13105	393 TED Transf Eletr Disponiv	122.714	9.100,00 D	
			104 4899 027262010000151 VEM & SER CLI			
27/12/2017	0000	13105	393 TED Transf Eletr Disponiv	122.715	2.414,01 D	
			237 2039 004083576000110 DROGARIA DROG			
27/12/2017	0000	13105	393 TED Transf Eletr Disponiv	122.716	1.588,30 D	
			237 2039 004083576000110 DROGARIA DROG			
27/12/2017	0000	13105	393 TED Transf Eletr Disponiv	122.717	1.089,12 D	
			237 2039 011745614000119 VALDIR SILVA			
27/12/2017	0000	13113	310 Tar DOC/TED Eletrônico	853.610.900.097.859	9,40 D	
			Tarifa referente a 27/12/2017			
27/12/2017	0000	13113	310 Tar DOC/TED Eletrônico	853.610.900.097.860	9,40 D	
			Tarifa referente a 27/12/2017			
27/12/2017	0000	13113	310 Tar DOC/TED Eletrônico	853.610.900.097.861	9,40 D	
			Tarifa referente a 27/12/2017			
27/12/2017	0000	13113	310 Tar DOC/TED Eletrônico	853.610.900.097.862	9,40 D	
			Tarifa referente a 27/12/2017			
27/12/2017	0000	00000	855 BB CP Admin Supremo	70	109.049,10 C	0,00 C
28/12/2017	0000	14011	850 COTA DAF - CREDITO	350	12.875,58 C	
28/12/2017	0000	14011	952 FPE/FPM	350	76.623,42 C	
28/12/2017	0000	14011	954 ICMS-DESONER EXPORTACO	350	1.060,45 C	
28/12/2017	4816	99015	470 Transferência enviada	554.211.000.163.750	22.934,43 D	
			28/12 4211 163750-9 SIN CARD CARTO			
28/12/2017	4816	99015	470 Transferência enviada	554.816.000.006.164	235,00 D	
			28/12 4816 6164-6 QUEIROZ & SANT			
28/12/2017	4816	99015	470 Transferência enviada	554.816.000.006.164	1.954,40 D	
			28/12 4816 6164-6 QUEIROZ & SANT			
28/12/2017	4816	99015	470 Transferência enviada	554.816.000.006.164	845,99 D	
			28/12 4816 6164-6 QUEIROZ & SANT			
28/12/2017	4816	99015	470 Transferência enviada	554.816.000.006.164	124,00 D	
			28/12 4816 6164-6 QUEIROZ & SANT			
28/12/2017	4816	99015	470 Transferência enviada	554.816.000.006.164	384,00 D	
			28/12 4816 6164-6 QUEIROZ & SANT			
28/12/2017	4816	99015	470 Transferência enviada	554.816.000.006.164	156,00 D	
			28/12 4816 6164-6 QUEIROZ & SANT			
28/12/2017	4816	99015	470 Transferência enviada	554.816.000.006.164	131,00 D	
			28/12 4816 6164-6 QUEIROZ & SANT			
28/12/2017	0000	00000	345 BB CP Admin Supremo	70	63.794,63 D	0,00 C
29/12/2017	4816	99015	470 Transferência enviada	552.609.000.009.646	24.326,79 D	
			29/12 2609 C C ASS S 00003501541000191			
29/12/2017	0000	00000	855 BB CP Admin Supremo	70	24.326,79 C	0,00 C
31/12/2017	0000	00000	999 S A L D O			0,00 C

OBSERVAÇÕES:

Transação efetuada com sucesso por: JB540891 WILSON APARECIDO DOS SANTOS

Este documento é cópia do original assinado digitalmente por: GISELDA RAMOS MEIRA - 20/09/18 11:02 / PAULO CESAR LIMA SILVEIRA - 20/09/18 11:14

GOVERNO

Consultas - Investimentos Fundos - Mensal

A336080803024036086
08/01/2018 08:51:28

Cliente

Agência 4816-X
Conta 12588-1 PM RIBAS DO RIO PARDO-FUS
Mês/ano referência DEZEMBRO/2017

S PUBLICO SUPREMO - CNPJS PUBLICO SUPREMO

Data	Histórico	Valor	Valor IR	Prej. Comp.	Valor IOF	Quantidade cotas	Valor cota	Saldo cotas
30/11/2017	SALDO ANTERIOR	81.195,58				22.970,663428		
01/12/2017	RESGATE	52.966,05				14.982,409883	3,535215657	7.988,253545
	Aplicação 27/11/2017	21.237,66				6.007,457400		
	Aplicação 30/11/2017	31.728,39				8.974,952483		
04/12/2017	APLICAÇÃO	63.594,88				17.986,687153	3,535663875	25.974,940698
05/12/2017	RESGATE	38.288,04				10.827,724427	3,536111420	15.147,216271
	Aplicação 30/11/2017	28.247,35				7.988,253545		
	Aplicação 04/12/2017	10.040,69				2.839,470882		
06/12/2017	RESGATE	2.002,00				566,086435	3,536562395	14.581,129836
	Aplicação 04/12/2017	2.002,00				566,086435		
07/12/2017	RESGATE	7.939,16				2.244,608443	3,536991062	12.336,521393
	Aplicação 04/12/2017	7.939,16				2.244,608443		
08/12/2017	APLICAÇÃO	235.619,52				66.608,769105	3,537364872	78.945,290498
11/12/2017	APLICAÇÃO	67.231,68				19.004,406183	3,537689068	97.949,696681
12/12/2017	RESGATE	26.456,65				7.477,780733	3,538035006	90.471,915948
	Aplicação 04/12/2017	26.456,65				7.477,780733		
13/12/2017	RESGATE	282.794,16				79.920,808758	3,538429658	10.551,107190
	Aplicação 04/12/2017	17.192,31				4.858,740660		
	Aplicação 08/12/2017	235.690,44				66.608,769105		
	Aplicação 11/12/2017	29.911,41				8.453,298993		
14/12/2017	RESGATE	358,22				101,226885	3,538783198	10.449,880305
	Aplicação 11/12/2017	358,22				101,226885		
15/12/2017	RESGATE	8.531,55				2.410,614124	3,539160380	8.039,266181
	Aplicação 11/12/2017	8.531,55				2.410,614124		
18/12/2017	APLICAÇÃO	162.767,35				45.985,447156	3,539540443	54.024,713337
19/12/2017	RESGATE	34.717,30				9.807,342067	3,539929551	44.217,371270
	Aplicação 11/12/2017	28.458,44				8.039,266181		
	Aplicação 18/12/2017	6.258,86				1.768,075886		
20/12/2017	APLICAÇÃO	53.542,84				15.123,754606	3,540313989	59.341,125876
21/12/2017	RESGATE	3.628,80				1.024,884024	3,540693302	58.316,241852
	Aplicação 18/12/2017	3.628,80				1.024,884024		
22/12/2017	RESGATE	200.703,80				56.678,860093	3,541069804	1.637,381759
	Aplicação 18/12/2017	152.947,61				43.192,487246		
	Aplicação 20/12/2017	47.756,19				13.486,372847		
26/12/2017	APLICAÇÃO	136.999,42				38.684,730262	3,541434025	40.322,112021
27/12/2017	RESGATE	109.049,10				30.788,886110	3,541833232	9.533,225911
	Aplicação 20/12/2017	5.799,33				1.637,381759		
	Aplicação 26/12/2017	103.249,77				29.151,504351		
28/12/2017	APLICAÇÃO	63.794,63				18.009,883751	3,542201098	27.543,109662
29/12/2017	RESGATE	24.326,79				6.866,984104	3,542572639	20.676,125558
	Aplicação 26/12/2017	24.326,79				6.866,984104		
29/12/2017	SALDO ATUAL	73.246,68				20.676,125558		20.676,125558

Resumo do mês

SALDO ANTERIOR	81.195,58
APLICAÇÕES (+)	783.550,32
RESGATES (-)	791.761,62
RENDIMENTO BRUTO (+)	262,40
IMPOSTO DE RENDA (-)	0,00
IOF (-)	0,00
RENDIMENTO LIQUIDO	262,40

Este documento é cópia do original assinado digitalmente por: GISELDA RAMOS MEIRA - 20/09/18 11:02 / PAULO CESAR LIMA SILVEIRA - 20/09/18 11:14

SALDO ATUAL = 73.246,68

Valor da Cota

30/11/2017	3,534751031
29/12/2017	3,542572639

Rentabilidade

No mês	0,2212
No ano	5,6771
Últimos 12 meses	5,6771

Transação efetuada com sucesso por: JB540891 WILSON APARECIDO DOS SANTOS

Serviço de Atendimento ao Consumidor - SAC 0800 729 0722

Ouvidoria BB 0800 729 5678
Para deficientes auditivos 0800 729 0088

Este documento é cópia do original assinado digitalmente por GISELDA RAMOS MEIRA e 20/09/18 11:02 / PAULO CESAR LIMA SILVEIRA - 20/09/18 11:14

GOVERNO

Extrato conta corrente

A336080803024036087
08/01/2018 08:51:50

Cliente - Conta atual

Agência 4816-X
Conta corrente 12594-6 PREFEITURA M R RIO PARDO
Periodo do extrato 12 / 2017

Lançamentos

Dt. balancete	Dt. movimento	Ag. origem	Lote	Histórico	Documento	Valor R$	Saldo
29/11/2017		0000	00000	000 Saldo Anterior			0,00 C
05/12/2017		4816	99015	470 Transferência enviada	556.504.000.055.159	5.393,53 D	
				05/12 6504 55159-7 IN-DENTAL PROD			
05/12/2017		0000	00000	855 BB CP Admin Supremo	70	5.393,53 C	0,00 C
07/12/2017		4816	99015	470 Transferência enviada	554.816.000.005.906	2.930,00 D	
				07/12 4816 5906-4 JOSE CARLOS DA			
07/12/2017		0000	00000	855 BB CP Admin Supremo	70	2.930,00 C	0,00 C
08/12/2017		0000	14138	632 Ordem Bancaria	201.712.070.029.538	158.568,75 C	
				154122570001-28 GOVERNO DO ESTADO DE M			
08/12/2017		0000	00000	345 BB CP Admin Supremo	70	158.568,75 D	0,00 C
11/12/2017		4816	99015	470 Transferência enviada	554.816.000.008.279	20.651,09 D	
				11/12 4816 8279-1 FERNANDA DE PA			
11/12/2017		0000	00000	855 BB CP Admin Supremo	70	20.651,09 C	0,00 C
14/12/2017		0000	13105	438 TED	121.401	48.135,41 D	
				237 2039 003501541000191 MUNICIPIO DE			
14/12/2017		0000	13113	310 Tar DOC/TED Eletrônico	823.481.100.116.622	9,40 D	
				Tarifa referente a 14/12/2017			
14/12/2017		0000	00000	855 BB CP Admin Supremo	70	48.144,81 C	0,00 C
18/12/2017		4816	99015	470 Transferência enviada	554.211.000.061.980	176.500,00 D	
				18/12 4211 61980-9 ENZO VEICULOS			
18/12/2017		4816	99015	470 Transferência enviada	554.816.000.012.588	50.000,00 D	
				18/12 4816 12588-1 PM RIBAS DO RI			
18/12/2017		0000	00000	855 BB CP Admin Supremo	70	226.500,00 C	0,00 C
19/12/2017		0000	13105	393 TED Transf Eletr Disponiv	121.901	2.049,35 D	
				104 1979 020235675000127 MISSOES COMER			
19/12/2017		0000	13113	310 Tar DOC/TED Eletrônico	853.531.001.427.448	9,40 D	
				Tarifa referente a 19/12/2017			
19/12/2017		0000	00000	855 BB CP Admin Supremo	70	2.058,75 C	0,00 C
20/12/2017		4816	99015	470 Transferência enviada	554.816.000.005.351	4.353,65 D	
				20/12 4816 5351-1 S M P- CONS LT			
20/12/2017		0000	00000	855 BB CP Admin Supremo	70	4.353,65 C	0,00 C
21/12/2017		4816	99015	470 Transferência enviada	554.816.000.008.279	23.541,96 D	
				21/12 4816 8279-1 FERNANDA DE PA			
21/12/2017		0000	00000	855 BB CP Admin Supremo	70	23.541,96 C	0,00 C
26/12/2017		0000	14175	983 TED Devolvida	100.001	116,50 C	
				AGENCIA OU CONTA CREDITO INVALIDA			
26/12/2017		4816	99015	470 Transferência enviada	551.187.000.212.819	418,60 D	
				26/12 1187 212819-5 AG FERNANDES V			
26/12/2017		4816	99015	470 Transferência enviada	554.211.000.107.308	2.851,12 D	
				26/12 4211 107308-7 ENDOSURGICAL I			
26/12/2017		4816	99015	470 Transferência enviada	554.992.000.009.647	3.119,60 D	
				26/12 4992 9647-4 DU BOM COMERCI			
26/12/2017		0000	13105	393 TED Transf Eletr Disponiv	122.601	3.759,59 D	
				104 2224 017182696000117 COMERCIAL K &			
26/12/2017		0000	13105	393 TED Transf Eletr Disponiv	122.602	116,50 D	

Este documento é cópia do original assinado digitalmente por: GISELDA RAMOS MEIRA - 20/09/18 11:02 / PAULO CESAR LIMA SILVEIRA - 20/09/18 11:14

			237 3274 012069550000146 TOTALHEALTH			
26/12/2017	0000	13113	310 Tar DOC/TED Eletrônico	863.600.900.018.175	9,40 D	
			Tarifa referente a 26/12/2017			
26/12/2017	0000	13113	310 Tar DOC/TED Eletrônico	863.600.900.018.176	9,40 D	
			Tarifa referente a 26/12/2017			
26/12/2017	0000	00000	855 BB CP Admin Supremo	70	10.167,71 C	0,00 C
27/12/2017	0000	13105	393 TED Transf Eletr Disponiv	122.701	159,00 D	
			237 2039 011745614000119 VALDIR SILVA			
27/12/2017	0000	13113	310 Tar DOC/TED Eletrônico	853.610.900.097.863	9,40 D	
			Tarifa referente a 27/12/2017			
27/12/2017	0000	00000	855 BB CP Admin Supremo	70	168,40 C	0,00 C
31/12/2017	0000	00000	999 S A L D O			0,00 C

OBSERVAÇÕES:

Transação efetuada com sucesso por: JB540891 WILSON APARECIDO DOS SANTOS

Este documento é cópia do original assinado digitalmente por: GISELDA RAMOS MEIRA - 20/09/18 11:02 / PAULO CESAR LIMA SILVEIRA - 20/09/18 11:14

Consultas - Investimentos Fundos - Mensal

A336080803024036088
08/01/2018 08:52:03

Cliente

Agência 4816-X
Conta 12594-6 PREFEITURA M R RIO PARDO
Mês/ano referência DEZEMBRO/2017

S PUBLICO SUPREMO - CNPJS PUBLICO SUPREMO

Data	Histórico	Valor	Valor IRPrej. Comp.	Valor IOF	Quantidade cotas	Valor cota	Saldo cotas
30/11/2017	SALDO ANTERIOR	188.148,90			53.228,332315		
05/12/2017	RESGATE	5.393,53			1.525,271509	3,536111420	51.703,060806
	Aplicação 06/10/2017	5.393,53			1.525,271509		
07/12/2017	RESGATE	2.930,00			828,387731	3,536991062	50.874,673075
	Aplicação 06/10/2017	2.930,00			828,387731		
08/12/2017	APLICAÇÃO	158.568,75			44.826,800665	3,537364872	95.701,473740
11/12/2017	RESGATE	20.651,09			5.837,451965	3,537689068	89.864,021775
	Aplicação 06/10/2017	20.651,09			5.837,451965		
14/12/2017	RESGATE	48.144,81			13.604,905219	3,538783198	76.259,116556
	Aplicação 06/10/2017	2.478,85			700,481860		
	Aplicação 09/11/2017	45.665,96			12.904,423359		
18/12/2017	RESGATE	226.500,00			63.991,358101	3,539540443	12.267,758455
	Aplicação 09/11/2017	111.255,95			31.432,315891		
	Aplicação 08/12/2017	115.244,05			32.559,042210		
19/12/2017	RESGATE	2.058,75			581,579371	3,539929551	11.686,179084
	Aplicação 08/12/2017	2.058,75			581,579371		
20/12/2017	RESGATE	4.353,65			1.229,735558	3,540313989	10.456,443526
	Aplicação 08/12/2017	4.353,65			1.229,735558		
21/12/2017	RESGATE	23.541,96			6.648,968999	3,540693302	3.807,474527
	Aplicação 08/12/2017	23.541,96			6.648,968999		
26/12/2017	RESGATE	10.167,71			2.871,071416	3,541434025	936,403111
	Aplicação 08/12/2017	10.167,71			2.871,071416		
27/12/2017	RESGATE	168,40			47,545999	3,541833232	888,857112
	Aplicação 08/12/2017	168,40			47,545999		
29/12/2017	SALDO ATUAL	3.148,84			888,857112		888,857112

Resumo do mês

SALDO ANTERIOR	188.148,90
APLICAÇÕES (+)	158.568,75
RESGATES (-)	343.909,90
RENDIMENTO BRUTO (+)	341,09
IMPOSTO DE RENDA (-)	0,00
IOF (-)	0,00
RENDIMENTO LÍQUIDO	341,09
SALDO ATUAL =	3.148,84

Valor da Cota

30/11/2017	3,534751031
29/12/2017	3,542572639

Rentabilidade

No mês	0,2212
No ano	5,6771
Últimos 12 meses	5,6771

Transação efetuada com sucesso por: JB540891 WILSON APARECIDO DOS SANTOS.

Serviço de Atendimento ao Consumidor - SAC 0800 729 0722

Ouvidoria BB 0800 729 5678
Para deficientes auditivos 0800 729 0088

Este documento é cópia do original assinado digitalmente por: GISELDA RAMOS MEIRA - 20/09/18 11:02 / PAULO CESAR LIMA SILVEIRA - 20/09/18 11:14

Fls.000715

CAIXA

:: Extrato das Contas Individuais

Origem do Extrato: GOVCONTA CAIXA

GovConta CAIXA: 2224600001

Conta Referência: 2224/006/00000050-0

Nome: PM RIBAS DO RIO PARDO MS

Período: de: 01/12/2017 até: 31/12/2017

Data Mov	Nr. Doc.	Histórico	Valor (R$)	Saldo (R$)
29/12/2017		Saldo Atualizado		10.235,00C

Este documento é cópia do original assinado digitalmente por GISELDA RAMOS MEIRA e 20/09/18 11:02 / PAULO CESAR LIMA SILVEIRA e 20/09/18 11:14

CAIXA

Extrato Fundo de Investimento

Para simples verificação

Nome da Agência	Código	Operação	Emissão
AV ZAHRAN, MS	2224	0055	08/01/2018

Fundo	CNPJ do Fundo	Início das Atividades do Fundo
CAIXA FIC PRATICO RENDA FIXA CURTO	00.834.074/0001-23	02/10/1995

Rentabilidade do Fundo

No Mês(%)	No Ano(%)	Nos Últimos 12 Meses(%)	Cota em: 30/11/2017	Cota em: 29/12/2017
0,1406	4,6493	4,6493	5,834730	5,842934

Administradora

Nome	Endereço	CNPJ da Administradora
Caixa Econômica Federal	SBS - Quadra 04 - Lotes 3/4 - Brasília/DF	00.360.305/0001-04

Cliente

Nome	CPF/CNPJ	Conta Corrente	Mês/Ano	Folha
PM RIBAS DO RIO PARDO MS	03.501.541/0001-91	006.00000050-0	12/2017	01/01

Análise do Perfil do Investidor	Data da Avaliação

Resumo da Movimentação

Histórico	Valor em R$	Qtde de Cotas
Saldo Anterior	7.653,67C	1.311,744428
Aplicações	0,00	0,000000
Resgates	0,00	0,000000
Rendimento Bruto no Mês	10,77C	
IRRF	0,00	
IOF	0,00	
Taxa de Saída	0,00	
Saldo Bruto*	7.664,44C	1.311,744428
Resgate Bruto em Trânsito*	0,00	

(*) Valor sujeito à tributação, conforme legislação em vigor

Movimentação Detalhada

Data	Histórico	Valor R$	Qtde de Cotas

Dados de Tributação

Rendimento Base	IRRF
0,00	0,00

Informações ao Cotista

Consulte seu extrato de fundos exclusivamente pelo Internet Banking CAIXA, de forma prática e segura, e beneficie-se de todas as vantagens que os serviços on-line lhe proporcionam. Fale com seu Gerente para solicitar a inibição do envio mensal do seu extrato pelos Correios. Além de reduzir suas despesas com impressão e postagem dos extratos, você contribui para preservação do meio-ambiente!

Prezado(a) Cotista, compareça à sua agência de relacionamento e cadastre ou atualize seu endereço de e-mail.

Este documento é cópia do original assinado digitalmente por GISELDA RAMOS MEIRA e 20/09/18 11:02 PAULO CESAR LIMA SILVEIRA e 20/09/18 11:14

Serviço de Atendimento ao Cotista

SAC: **0800 726 0101**	***Endereço para Correspondência:*** Caixa Postal 72624, São Paulo/SP CEP: 01405-001
Ouvidoria: **0800 725 7474**	***Endereço Eletrônico:*** https://www1.caixa.gov.br/atendimento/telefones_da_caixa.asp
Acesse o site da CAIXA: www.caixa.gov.br	

Este documento é cópia do original assinado digitalmente por GISELDA RAMOS MEIRA:20709118110 2 / PAULO CESAR LIMA SILVEIRA:20709118114

GOVERNO

Extrato conta corrente

A336080803024036090
08/01/2018 08:55:55

Cliente - Conta atual

Agência	4816-X
Conta corrente	9793-4 FMS RIBAS R-FNS BLINV
Período do extrato	de 01 / 12 / 2017 até 31 / 12 / 2017

Lançamentos

Dt. balancete	Dt. movimento	Ag. origem	Lote	Histórico	Documento	Valor R$	Saldo
03/11/2016		0000	00000	000 Saldo Anterior			0,00 C
31/12/2017		0000	00000	999 S A L D O			0,00 C

OBSERVAÇÕES:

Transação efetuada com sucesso por: JB540891 WILSON APARECIDO DOS SANTOS

Este documento é cópia do original, assinado digitalmente por GISELDA RAMOS MEIRA e PAULO CESAR LIMA SILVEIRA, 20/09/18 11:02 e PAULO CESAR LIMA SILVEIRA, 20/09/18 11:14

GOVERNO

Consultas - Investimentos Fundos - Mensal

A336080803024036091
08/01/2018 08:56:06

Cliente

Agência	4816-X
Conta	9793-4 FMS RIBAS R-FNS BLINV
Mês/ano referência	DEZEMBRO/2017

S PUBLICO SUPREMO - CNPJS PUBLICO SUPREMO

Data	Histórico	Valor	Valor IRPrej. Comp.	Valor IOF	Quantidade cotas	Valor cota	Saldo cotas
30/11/2017	SALDO ANTERIOR	388,59			109,935546		
29/12/2017	SALDO ATUAL	389,45			109,935546		109,935546

Resumo do mês

SALDO ANTERIOR	388,59
APLICAÇÕES (+)	0,00
RESGATES (-)	0,00
RENDIMENTO BRUTO (+)	0,86
IMPOSTO DE RENDA (-)	0,00
IOF (-)	0,00
RENDIMENTO LÍQUIDO	0,86
SALDO ATUAL =	389,45

Valor da Cota

30/11/2017	3,534751031
29/12/2017	3,542572639

Rentabilidade

No mês	0,2212
No ano	5,6771
Últimos 12 meses	5,6771

Transação efetuada com sucesso por: JB540891 WILSON APARECIDO DOS SANTOS

Serviço de Atendimento ao Consumidor - SAC 0800 729 0722

Ouvidoria BB 0800 729 5678
Para deficientes auditivos 0800 729 0088

Este documento é cópia do original assinado digitalmente por GISELDA RAMOS MEIRA e 20/09/18 11:02 / PAULO CESAR LIMA SILVEIRA e 20/09/18 11:14

GOVERNO

Extrato conta corrente

A336080803024036094
08/01/2018 08:56:40

Cliente - Conta atual

Agência	4816-X
Conta corrente	9789-6 FMS RIBAS R-FNS INVAN
Período do extrato	de 01 / 12 / 2017 até 31 / 12 / 2017

Lançamentos

Dt. balancete	Dt. movimento	Ag. origem	Lote	Histórico	Documento	Valor R$	Saldo
05/05/2014		0000	00000	000 Saldo Anterior			0,00 C
31/12/2017		0000	00000	999 S A L D O			0,00 C

OBSERVAÇÕES :

Transação efetuada com sucesso por: JB540891 WILSON APARECIDO DOS SANTOS

Este documento é cópia do original assinado digitalmente por GISELDA RAMOS MEIRA e 26/03/18 11:02 PAULO CESAR LIMA SILVEIRA e 20/09/18 11:14

GOVERNO

Consultas - Investimentos Fundos - Mensal

A336080803024036095
08/01/2018 08:56:49

Cliente

Agência	4816-X
Conta	9789-6 FMS RIBAS R-FNS INVAN
Mês/ano referência	DEZEMBRO/2017

S PUBLICO SUPREMO - CNPJS PUBLICO SUPREMO

Data	Histórico	Valor	Valor IRPrej. Comp.	Valor IOF	Quantidade cotas	Valor cota	Saldo cotas
30/11/2017	SALDO ANTERIOR	16.466,89			4.658,571216		
29/12/2017	SALDO ATUAL	16.503,33			4.658,571216		4.658,571216

Resumo do mês

SALDO ANTERIOR	16.466,89
APLICAÇÕES (+)	0,00
RESGATES (-)	0,00
RENDIMENTO BRUTO (+)	36,44
IMPOSTO DE RENDA (-)	0,00
IOF (-)	0,00
RENDIMENTO LÍQUIDO	36,44
SALDO ATUAL =	16.503,33

Valor da Cota

30/11/2017	3,534751031
29/12/2017	3,542572639

Rentabilidade

No mês	0,2212
No ano	5,6771
Últimos 12 meses	5,6771

Transação efetuada com sucesso por: JB540891 WILSON APARECIDO DOS SANTOS.

Serviço de Atendimento ao Consumidor - SAC 0800 729 0722

Ouvidoria BB 0800 729 5678
Para deficientes auditivos 0800 729 0088

Este documento é cópia do original, assinado digitalmente por GISELDA RAMOS MEIRA e 26/09/18 11:02 / PAULO CESAR LIMA SILVEIRA e 26/09/18 11:14

GOVERNO

Extrato conta corrente

A336080803024036096
08/01/2018 08:57:21

Cliente - Conta atual

Agência	4816-X
Conta corrente	10896-0 FMS RIBAS R-FNSCONVENENTE
Periodo do extrato	de 01 / 12 / 2017 até 31 / 12 / 2017

Lançamentos

Dt. balancete	Dt. movimento	Ag. origem	Lote	Histórico	Documento	Valor R$	Saldo
23/12/2016		0000	00000	000 Saldo Anterior			0,00 C
31/12/2017		0000	00000	999 S A L D O			0,00 C

OBSERVAÇÕES:

Transação efetuada com sucesso por: JB540891 WILSON APARECIDO DOS SANTOS.

Este documento é cópia do original, assinado digitalmente por GISELDA RAMOS MEIRA e 20/09/18 11:02:1 PAULO CESAR LIMA SILVEIRA e 20/09/18 11:14

GOVERNO

Consultas - Investimentos Fundos - Mensal

A336080803024036097
08/01/2018 08:57:31

Cliente

Agência	4816-X
Conta	10896-0 FMS RIBAS R-FNSCONVENENTE
Mês/ano referência	DEZEMBRO/2017

S PUBLICO SUPREMO - CNPJS PUBLICO SUPREMO

Data	Histórico	Valor	Valor IR	Prej. Comp.	Valor IOF	Quantidade cotas	Valor cota	Saldo cotas
30/11/2017	SALDO ANTERIOR	151.454,18				42.847,199230		
29/12/2017	SALDO ATUAL	151.789,32				42.847,199230		42.847,199230

Resumo do mês

SALDO ANTERIOR	151.454,18
APLICAÇÕES (+)	0,00
RESGATES (-)	0,00
RENDIMENTO BRUTO (+)	335,14
IMPOSTO DE RENDA (-)	0,00
IOF (-)	0,00
RENDIMENTO LÍQUIDO	335,14
SALDO ATUAL =	151.789,32

Valor da Cota

30/11/2017	3,534751031
29/12/2017	3,542572639

Rentabilidade

No mês	0,2212
No ano	5,6771
Últimos 12 meses	5,6771

Transação efetuada com sucesso por: JB540891 WILSON APARECIDO DOS SANTOS.

Serviço de Atendimento ao Consumidor - SAC 0800 729 0722

Ouvidoria BB 0800 729 5678
Para deficientes auditivos 0800 729 0088

Este documento é cópia do original assinado digitalmente por GISELDA RAMOS MEIRA - 20/09/18 11:02 / PAULO CESAR LIMA SILVEIRA - 20/09/18 11:14

GOVERNO

Extrato conta corrente

A336080803024036099
08/01/2018 08:58:05

Cliente - Conta atual

Agência	4816-X
Conta corrente	10959-2 FMS RIBAS R-FNSCONVENENTE
Período do extrato	de 01 / 12 / 2017 até 31 / 12 / 2017

Lançamentos

Dt. balancete	Dt. movimento	Ag. origem	Lote	Histórico	Documento	Valor R$	Saldo
23/12/2016		0000	00000	000 Saldo Anterior			0,00 C
31/12/2017		0000	00000	999 S A L D O			0,00 C

OBSERVAÇÕES:

Transação efetuada com sucesso por: JB540891 WILSON APARECIDO DOS SANTOS.

Este documento é cópia do original assinado digitalmente por GISELDA RAMOS MEIRA e 20/09/18 11:02 / PAULO CESAR LIMA SILVEIRA e 20/09/18 11:14

GOVERNO

Consultas - Investimentos Fundos - Mensal

A336080803024036100
08/01/2018 08:58:13

Cliente

Agência	4816-X
Conta	10959-2 FMS RIBAS R-FNSCONVENENTE
Mês/ano referência	DEZEMBRO/2017

S PUBLICO SUPREMO - CNPJS PUBLICO SUPREMO

Data	Histórico	Valor	Valor IRPrej. Comp.	Valor IOF	Quantidade cotas	Valor cota	Saldo cotas
30/11/2017	SALDO ANTERIOR	50.483,83			14.282,146077		
29/12/2017	SALDO ATUAL	50.595,54			14.282,146077		14.282,146077

Resumo do mês

SALDO ANTERIOR	50.483,83
APLICAÇÕES (+)	0,00
RESGATES (-)	0,00
RENDIMENTO BRUTO (+)	111,71
IMPOSTO DE RENDA (-)	0,00
IOF (-)	0,00
RENDIMENTO LÍQUIDO	111,71
SALDO ATUAL =	50.595,54

Valor da Cota

30/11/2017	3,534751031
29/12/2017	3,542572639

Rentabilidade

No mês	0,2212
No ano	5,6771
Últimos 12 meses	5,6771

Transação efetuada com sucesso por: JB540891 WILSON APARECIDO DOS SANTOS.

Serviço de Atendimento ao Consumidor - SAC 0800 729 0722

Ouvidoria BB 0800 729 5678
Para deficientes auditivos 0800 729 0088

Este documento é cópia do original assinado digitalmente por GISELDA RAMOS MEIRA - 20/09/18 11:02:17 PAULO CESAR LIMA SILVEIRA - 20/09/18 11:14:14

GOVERNO

Extrato conta corrente

A336080803024036102
08/01/2018 08:58:47

Cliente - Conta atual

Agência	4816-X
Conta corrente	11882-6 FMS AQUISICAO EQUIPAMENTO
Período do extrato	de 01 / 12 / 2017 até 31 / 12 / 2017

Lançamentos

Dt. balancete	Dt. movimento	Ag. origem	Lote	Histórico	Documento	Valor R$	Saldo
23/12/2016		0000	00000	000 Saldo Anterior			0,00 C
31/12/2017		0000	00000	999 S A L D O			0,00 C

OBSERVAÇÕES:

Transação efetuada com sucesso por: JB540891 WILSON APARECIDO DOS SANTOS.

Este documento é cópia do original assinado digitalmente por GISELDA RAMOS MEIRA e 20/09/18 11:02 PAULO CESAR LIMA SILVEIRA e 20/09/18 11:14

GOVERNO

Consultas - Investimentos Fundos - Mensal

A336080803024036103
08/01/2018 08:58:56

Cliente

Agência	4816-X
Conta	11882-6 FMS AQUISICAO EQUIPAMENTO
Mês/ano referência	DEZEMBRO/2017

S PUBLICO SUPREMO - CNPJS PUBLICO SUPREMO

Data	Histórico	Valor	Valor IRPrej. Comp.	Valor IOF	Quantidade cotas	Valor cota	Saldo cotas
30/11/2017	SALDO ANTERIOR	9.681,10			2.738,836141		
29/12/2017	SALDO ATUAL	9.702,53			2.738,836141		2.738,836141

Resumo do mês

SALDO ANTERIOR	9.681,10
APLICAÇÕES (+)	0,00
RESGATES (-)	0,00
RENDIMENTO BRUTO (+)	21,43
IMPOSTO DE RENDA (-)	0,00
IOF (-)	0,00
RENDIMENTO LÍQUIDO	21,43
SALDO ATUAL =	9.702,53

Valor da Cota

30/11/2017	3,534751031
29/12/2017	3,542572639

Rentabilidade

No mês	0,2212
No ano	5,6771
Últimos 12 meses	5,6771

Transação efetuada com sucesso por: JB540891 WILSON APARECIDO DOS SANTOS

Serviço de Atendimento ao Consumidor - SAC 0800 729 0722

Ouvidoria BB 0800 729 5678
Para deficientes auditivos 0800 729 0088

Este documento é cópia do original assinado digitalmente por: GISELDA RAMOS MEIRA - 20/09/18 11:02 / PAULO CESAR LIMA SILVEIRA - 20/09/18 11:14

GOVERNO

Extrato conta corrente

A336080803024036104
08/01/2018 08:59:22

Cliente - Conta atual

Agência	4816-X
Conta corrente	11922-9 FMS MEDICAMENTOS
Período do extrato	de 01 / 12 / 2017 até 31 / 12 / 2017

Lançamentos

Dt. balancete	Dt. movimento	Ag. origem	Lote	Histórico	Documento	Valor R$	Saldo
30/11/2016		0000	00000	000 Saldo Anterior			0,00 C
31/12/2017		0000	00000	999 S A L D O			0,00 C

OBSERVAÇÕES :

Transação efetuada com sucesso por: JB540891 WILSON APARECIDO DOS SANTOS

Este documento é cópia do original assinado digitalmente por: GISELDA RAMOS MEIRA - 20/09/18 11:02 / PAULO CESAR LIMA SILVEIRA - 20/09/18 11:14

GOVERNO

Consultas - Investimentos Fundos - Mensal

A33608080302403610 5
08/01/2018 08:59:33

Cliente

Agência	4816-X
Conta	11922-9 FMS MEDICAMENTOS
Mês/ano referência	DEZEMBRO/2017

S PUBLICO SUPREMO - CNPJS PUBLICO SUPREMO

Data	Histórico	Valor	Valor IR	Prej. Comp.	Valor IOF	Quantidade cotas	Valor cota	Saldo cotas
30/11/2017	SALDO ANTERIOR	13.853,75				3.919,301020		
29/12/2017	SALDO ATUAL	13.884,41				3.919,301020		3.919,301020

Resumo do mês

SALDO ANTERIOR	13.853,75
APLICAÇÕES (+)	0,00
RESGATES (-)	0,00
RENDIMENTO BRUTO (+)	30,66
IMPOSTO DE RENDA (-)	0,00
IOF (-)	0,00
RENDIMENTO LÍQUIDO	30,66
SALDO ATUAL =	13.884,41

Valor da Cota

30/11/2017	3,534751031
29/12/2017	3,542572639

Rentabilidade

No mês	0,2212
No ano	5,6771
Últimos 12 meses	5,6771

Transação efetuada com sucesso por: JB540891 WILSON APARECIDO DOS SANTOS

Serviço de Atendimento ao Consumidor - SAC 0800 729 0722

Ouvidoria BB 0800 729 5678
Para deficientes auditivos 0800 729 0088

Este documento é cópia do original assinado digitalmente por GISELDA RAMOS MEIRA e PAULO CESAR LIMA SILVEIRA, 20/09/18 11:02 e PAULO CESAR LIMA SILVEIRA, 20/09/18 11:14

GOVERNO

Extrato conta corrente

A336080803024036106
08/01/2018 09:00:08

Cliente - Conta atual

Agência	4816-X
Conta corrente	11831-1 FMS AQUISICAO ULTRASSOM
Período do extrato	de 01 / 12 / 2017 até 31 / 12 / 2017

Lançamentos

Dt. balancete	Dt. movimento	Ag. origem	Lote	Histórico	Documento	Valor R$	Saldo
19/10/2017		0000	00000	000 Saldo Anterior			0,00 C
31/12/2017		0000	00000	999 S A L D O			0,00 C

OBSERVAÇÕES :

Transação efetuada com sucesso por: JB540891 WILSON APARECIDO DOS SANTOS.

Este documento é cópia do original assinado digitalmente por GISELDA RAMOS MEIRA: 20/09/18 11:02 / PAULO CESAR LIMA SILVEIRA: 20/09/18 11:14

GOVERNO

Consultas - Investimentos Fundos - Mensal

A336080803024036107
08/01/2018 09:00:20

Cliente

Agência	4816-X
Conta	11831-1 FMS AQUISICAO ULTRASSOM
Mês/ano referência	DEZEMBRO/2017

S PUBLICO SUPREMO - CNPJS PUBLICO SUPREMO

Data	Histórico	Valor	Valor IRPrej. Comp.	Valor IOF	Quantidade cotas	Valor cota	Saldo cotas
30/11/2017	SALDO ANTERIOR	10.741,14			3.038,725329		
29/12/2017	SALDO ATUAL	10.764,91			3.038,725329		3.038,725329

Resumo do mês

SALDO ANTERIOR	10.741,14
APLICAÇÕES (+)	0,00
RESGATES (-)	0,00
RENDIMENTO BRUTO (+)	23,77
IMPOSTO DE RENDA (-)	0,00
IOF (-)	0,00
RENDIMENTO LÍQUIDO	23,77
SALDO ATUAL =	10.764,91

Valor da Cota

30/11/2017	3,534751031
29/12/2017	3,542572639

Rentabilidade

No mês	0,2212
No ano	5,6771
Últimos 12 meses	5,6771

Transação efetuada com sucesso por: JB540891 WILSON APARECIDO DOS SANTOS.

Serviço de Atendimento ao Consumidor - SAC 0800 729 0722

Ouvidoria BB 0800 729 5678
Para deficientes auditivos 0800 729 0088

Este documento é cópia do original assinado digitalmente por: GISELDA RAMOS MEIRA - 20/09/18 11:02 / PAULO CESAR LIMA SILVEIRA - 20/09/18 11:14

GOVERNO

Extrato conta corrente

A336080803024036023
08/01/2018 08:24:07

Cliente - Conta atual

Agência	4816-X
Conta corrente	88488-X PM RIBAS R PARDO FMAS
Período do extrato	de 01 / 12 / 2017 até 31 / 12 / 2017

Lançamentos

Dt. balancete	Dt. movimento	Ag. origem	Lote	Histórico	Documento	Valor R$	Saldo
23/11/2017		0000	00000	000 Saldo Anterior			0,00 C
12/12/2017		4816	99015	870 Transferência recebida	554.816.000.180.004	5.000,00 C	
				12/12 4816 180004-3 PM RIBAS R PAR			
12/12/2017		0000	13105	393 TED Transf Eletr Disponiv	121.201	1.732,54 D	
				237 2039 50115472134 LEOPOLDINA MOREIR			
12/12/2017		0000	13105	393 TED Transf Eletr Disponiv	121.202	1.671,24 D	
				237 2039 02736918134 YASER ABDEL HALIM			
12/12/2017		0000	13113	310 Tar DOC/TED Eletrônico	863.461.300.234.834	9,40 D	
				Tarifa referente a 12/12/2017			
12/12/2017		0000	13113	310 Tar DOC/TED Eletrônico	863.461.300.234.835	9,40 D	
				Tarifa referente a 12/12/2017			
12/12/2017		0000	00000	345 BB CP Admin Supremo	70	1.577,42 D	0,00 C
14/12/2017		4816	99015	470 Transferência enviada	554.211.000.019.745	170,52 D	
				14/12 4211 19745-9 ADM7 TECNOLOGI			
14/12/2017		4816	99015	470 Transferência enviada	554.211.000.019.745	170,52 D	
				14/12 4211 19745-9 ADM7 TECNOLOGI			
14/12/2017		0000	00000	855 BB CP Admin Supremo	70	341,04 C	0,00 C
20/12/2017		4816	99015	870 Transferência recebida	554.816.000.180.004	15.000,00 C	
				20/12 4816 180004-3 PM RIBAS R PAR			
20/12/2017		0000	13105	393 TED Transf Eletr Disponiv	122.001	12.656,00 D	
				237 2039 001782288000166 ASSOCIACAO PE			
20/12/2017		0000	13113	310 Tar DOC/TED Eletrônico	883.541.300.065.554	9,40 D	
				Tarifa referente a 20/12/2017			
20/12/2017		0000	00000	345 BB CP Admin Supremo	70	2.334,60 D	0,00 C
31/12/2017		0000	00000	999 S A L D O			0,00 C

OBSERVAÇÕES:

Transação efetuada com sucesso por: JB540891 WILSON APARECIDO DOS SANTOS

Este documento é cópia do original assinado digitalmente por GISELDA RAMOS MEIRA - 20/09/18 11:02 / PAULO CESAR LIMA SILVEIRA - 20/09/18 11:14

GOVERNO

Consultas - Investimentos Fundos - Mensal

A336080803024036039
08/01/2018 08:28:05

Cliente

Agência	4816-X
Conta	88488-X PM RIBAS R PARDO FMAS
Mês/ano referência	DEZEMBRO/2017

S PUBLICO SUPREMO - CNPJS PUBLICO SUPREMO

Data	Histórico	Valor	Valor IR	Prej. Comp.	Valor IOF	Quantidade cotas	Valor cota	Saldo cotas
30/11/2017	SALDO ANTERIOR	2.743,31				776,098397		
12/12/2017	APLICAÇÃO	1.577,42				445,846351	3,538035006	1.221,944748
14/12/2017	RESGATE	341,04				96,372109	3,538783198	1.125,572639
	Aplicação 08/11/2017	341,04				96,372109		
20/12/2017	APLICAÇÃO	2.334,60				659,433035	3,540313989	1.785,005674
29/12/2017	SALDO ATUAL	6.323,51				1.785,005674		1.785,005674

Resumo do mês

SALDO ANTERIOR	2.743,31
APLICAÇÕES (+)	3.912,02
RESGATES (-)	341,04
RENDIMENTO BRUTO (+)	9,22
IMPOSTO DE RENDA (-)	0,00
IOF (-)	0,00
RENDIMENTO LÍQUIDO	9,22
SALDO ATUAL =	6.323,51

Valor da Cota

30/11/2017	3,534751031
29/12/2017	3,542572639

Rentabilidade

No mês	0,2212
No ano	5,6771
Últimos 12 meses	5,6771

Transação efetuada com sucesso por: JB540891 WILSON APARECIDO DOS SANTOS.

Serviço de Atendimento ao Consumidor - SAC 0800 729 0722

Ouvidoria BB 0800 729 5678
Para deficientes auditivos 0800 729 0088

Este documento é cópia do original assinado digitalmente por: GISELDA RAMOS MEIRA - 20/09/18 11:02 / PAULO CESAR LIMA SILVEIRA - 20/09/18 11:14

Conciliação Bancária

Banco:Banco do Brasil AG.: 4816-X

Conta:88.488-X 501020070000 - B.B. - FMAS SOCIAL / 88.488-X

CONTABILIDADE				BANCO			
ESPECIFICAÇÃO	DATA DOC.	VALORES		ESPECIFICAÇÃO	DATA DOC.	VALORES	
SALDO CONTÁBIL		7.343,26	7.343,26	SALDO BANCO + SALDO APLICAÇÃO		6.323,51	6.323,51
SAIDA NÃO CONSIDERADA PELA CONTABILIDADE							
3172-Passagens	06/08/2013	164,52					
31707-RONEI BENTO COUTINHO	17/03/2016	299,00					
40614-Energisa	06/04/2016	504,88					
990015-TRANSF. A MAIOR PARA FORT COM. CARNE	03/04/2017	50,00					
110.701-PAGTO Á MAIOR YASSER A H SAMHA	07/11/2017	1,35	1.019,75				
Total			6.323,51	**Total**			6.323,51

Local e Data:

Ribas do Rio Pardo/MS,29 de Dezembro de 2.017

Assinaturas:

Célia Regina Rodrigues Ribeiro
Secretária de Assistência Social

Wilson Aparecido dos Santos
Secretário de Finanças

Giselda Ramos Meira
Contadora - CRC-MS 005819/O-1

Este documento é copia do original assinado digitalmente por: GISELDA RAMOS MEIRA - 20/09/18 11:02 / PAULO CESAR LIMA SILVEIRA - 20/09/18 11:14

GOVERNO

Extrato conta corrente

A336080803024036024
08/01/2018 08:24:22

Cliente - Conta atual

Agência	4816-X
Conta corrente	8684-3 FUNDO MUNICIPAL DE ASSIST
Periodo do extrato	de 01 / 12 / 2017 até 31 / 12 / 2017

Lançamentos

Dt. balancete	Dt. movimento	Ag. origem	Lote	Histórico	Documento	Valor R$	Saldo
29/11/2017		0000	00000	000 Saldo Anterior			0,00 C
12/12/2017		4816	99015	470 Transferência enviada	554.816.000.009.221	19,92 D	
				12/12 4816 9221-5 WILSON RODRIGU			
12/12/2017		4816	99015	470 Transferência enviada	554.816.000.009.221	11,25 D	
				12/12 4816 9221-5 WILSON RODRIGU			
12/12/2017		0000	13105	166 Emissão de DOC	121.201	12,85 D	
				237 2039 011745614000119 VALDIR SILVA			
12/12/2017		0000	13113	310 Tar DOC/TED Eletrônico	863.461.300.234.831	9,40 D	
				Tarifa referente a 12/12/2017			
12/12/2017		0000	00000	855 BB CP Admin Supremo	70	53,42 C	0,00 C
26/12/2017		0000	13105	393 TED Transf.Eletr Disponiv	122.601	17,00 D	
				237 7181 009200303000122 PLASMEDIC - C			
26/12/2017		0000	13113	310 Tar DOC/TED Eletrônico	863.600.900.018.173	5,46 D	
				Tarifa referente a 26/12/2017			
26/12/2017		0000	00000	855 BB CP Admin Supremo	70	22,46 C	0,00 C
31/12/2017		0000	00000	999 S A L D O			0,00 C

OBSERVAÇÕES:

Há tarifas pendentes de cobrança. Total em 08/01/2018 R$ 3,94. Sujeito à cobrança quando ocorrer saldo positivo na conta corrente. Procure sua agência.

Transação efetuada com sucesso por: JB540891 WILSON APARECIDO DOS SANTOS

Este documento é cópia do original assinado digitalmente por: GISELDA RAMOS MEIRA - 20/09/18 11:02 / PAULO CESAR LIMA SILVEIRA - 20/09/18 11:14

GOVERNO

Consultas - Investimentos Fundos - Mensal

A336080803024036040
08/01/2018 08:28:26

Cliente

Agência	4816-X
Conta	8684-3 FUNDO M A SOCIAL
Mês/ano referência	DEZEMBRO/2017

S PUBLICO SUPREMO - CNPJS PUBLICO SUPREMO

Data	Histórico	Valor	Valor IR	Prej. Comp.	Valor IOF	Quantidade cotas	Valor cota	Saldo cotas
30/11/2017	SALDO ANTERIOR	75,79				21,440523		
12/12/2017	RESGATE	53,42				15,098777	3,538035006	6,341746
	Aplicação 14/02/2014	53,42				15,098777		
26/12/2017	RESGATE	22,46				6,341746	3,541434025	
	Aplicação 14/02/2014	22,46				6,341746		
29/12/2017	SALDO ATUAL	0,00						

Resumo do mês

SALDO ANTERIOR	75,79
APLICAÇÕES (+)	0,00
RESGATES (-)	75,88
RENDIMENTO BRUTO (+)	0,09
IMPOSTO DE RENDA (-)	0,00
IOF (-)	0,00
RENDIMENTO LÍQUIDO	0,09
SALDO ATUAL =	0,00

Valor da Cota

30/11/2017	3,534751031
29/12/2017	3,542572639

Rentabilidade

No mês	0,2212
No ano	5,6771
Últimos 12 meses	5,6771

Transação efetuada com sucesso por: JB540891 WILSON APARECIDO DOS SANTOS

Serviço de Atendimento ao Consumidor - SAC 0800 729 0722

Ouvidoria BB 0800 729 5678
Para deficientes auditivos 0800 729 0088

Este documento é cópia do original assinado digitalmente por GISELDA RAMOS MEIRA e 26/09/18 11:02 / PAULO CESAR LIMA SILVEIRA e 20/09/18 11:14

Conciliação Bancária

Banco:Banco do Brasil AG.: 4816-X

Conta:8684-3 501020270000 - PREF MUN RIO PARDO / FMAS / 8684-3

CONTABILIDADE				BANCO			
ESPECIFICAÇÃO	DATA DOC.	VALORES		ESPECIFICAÇÃO	DATA DOC.	VALORES	
SALDO CONTÁBIL		0,00	0,00	SALDO BANCO + SALDO APLICAÇÃO		0,00	0,00
Total			0,00	**Total**			0,00
Local e Data: Ribas do Rio Pardo/MS,29 de Dezembro de 2.017				Assinaturas:			

Célia Regina Rodrigues Ribeiro
Secretária de Assistência Social

Wilson Aparecido dos Santos
Secretário de Finanças

Giselda Ramos Meira
Contadora - CRC-MS 005819/O-1

Fls.000737

Este documento é copia do original assinado digitalmente por: GISELDA RAMOS MEIRA - 20/09/18 11:02 / PAULO CESAR LIMA SILVEIRA - 20/09/18 11:14

GOVERNO

Extrato conta corrente

A336080803024036025
08/01/2018 08:24:34

Cliente - Conta atual

Agência	4816-X
Conta corrente	8683-5 FUNDO MUNICIPAL DE ASSIST
Período do extrato	de 01 / 12 / 2017 até 31 / 12 / 2017

Lançamentos

Dt. balancete	Dt. movimento	Ag. origem	Lote	Histórico	Documento	Valor R$	Saldo
29/11/2017		0000	00000	000 Saldo Anterior			0,00 C
05/12/2017		4816	99015	470 Transferência enviada	554.816.000.009.221	66,45 D	
				05/12 4816 9221-5 WILSON RODRIGU			
05/12/2017		4816	99015	470 Transferência enviada	554.816.000.009.221	2.207,40 D	
				05/12 4816 9221-5 WILSON RODRIGU			
05/12/2017		0000	13105	393 TED Transf Eletr Disponiv	120.501	283,42 D	
				237 2039 011745614000119 VALDIR SILVA			
05/12/2017		0000	13105	393 TED Transf Eletr Disponiv	120.502	89,80 D	
				237 2039 011745614000119 VALDIR SILVA			
05/12/2017		0000	13105	166 Emissão de DOC	120.503	147,26 D	
				237 2039 011745614000119 VALDIR SILVA			
05/12/2017		0000	13113	310 Tar DOC/TED Eletrônico	883.391.300.023.007	9,40 D	
				Tarifa referente a 05/12/2017			
05/12/2017		0000	13113	310 Tar DOC/TED Eletrônico	883.391.300.023.008	9,40 D	
				Tarifa referente a 05/12/2017			
05/12/2017		0000	13113	310 Tar DOC/TED Eletrônico	883.391.300.023.009	9,40 D	
				Tarifa referente a 05/12/2017			
05/12/2017		0000	00000	855 BB CP Admin Supremo	70	2.822,53 C	0,00 C
06/12/2017		0000	13105	393 TED Transf Eletr Disponiv	120.601	5.060,66 D	
				748 0911 005129178000150 JPM COMERCIO			
06/12/2017		0000	13113	310 Tar DOC/TED Eletrônico	863.401.300.009.542	9,40 D	
				Tarifa referente a 06/12/2017			
06/12/2017		0000	00000	855 BB CP Admin Supremo	70	5.070,06 C	0,00 C
07/12/2017		0000	13105	393 TED Transf Eletr Disponiv	120.701	938,02 D	
				104 1979 020235675000127 MISSOES COMER			
07/12/2017		0000	13105	393 TED Transf Eletr Disponiv	120.702	237,18 D	
				104 1979 020235675000127 MISSOES COMER			
07/12/2017		0000	13113	310 Tar DOC/TED Eletrônico	833.411.300.004.994	9,40 D	
				Tarifa referente a 07/12/2017			
07/12/2017		0000	13113	310 Tar DOC/TED Eletrônico	833.411.300.004.995	9,40 D	
				Tarifa referente a 07/12/2017			
07/12/2017		0000	00000	855 BB CP Admin Supremo	70	1.194,00 C	0,00 C
11/12/2017		0000	13105	393 TED Transf Eletr Disponiv	121.101	5.231,88 D	
				237 2039 011745614000119 VALDIR SILVA			
11/12/2017		0000	13105	393 TED Transf Eletr Disponiv	121.102	89,80 D	
				237 2039 011745614000119 VALDIR SILVA			
11/12/2017		0000	13105	393 TED Transf Eletr Disponiv	121.103	166,27 D	
				237 2039 011745614000119 VALDIR SILVA			
11/12/2017		0000	13113	310 Tar DOC/TED Eletrônico	883.451.100.139.031	9,40 D	
				Tarifa referente a 11/12/2017			
11/12/2017		0000	13113	310 Tar DOC/TED Eletrônico	883.451.100.139.032	9,40 D	
				Tarifa referente a 11/12/2017			
11/12/2017		0000	13113	310 Tar DOC/TED Eletrônico	883.451.100.139.033	9,40 D	
				Tarifa referente a 11/12/2017			
11/12/2017		0000	00000	855 BB CP Admin Supremo	70	5.536,15 C	0,00 C

Este documento é cópia do original assinado digitalmente por: GISELDA RAMOS MEIRA - 20/09/18 11:02 / PAULO CESAR LIMA SILVEIRA - 20/09/18 11:14

12/12/2017	4816	99015	470 Transferência enviada	552.936.000.122.644	76,95 D	
			12/12 2936 122644-4 ART VIDEO LTDA			
12/12/2017	4816	99015	470 Transferência enviada	554.211.000.021.494	347,85 D	
			12/12 4211 21494-9 TAVARES & SOAR			
12/12/2017	4816	99015	470 Transferência enviada	554.211.000.021.494	7.990,10 D	
			12/12 4211 21494-9 TAVARES & SOAR			
12/12/2017	4816	99015	470 Transferência enviada	554.816.000.009.221	441,65 D	
			12/12 4816 9221-5 WILSON RODRIGU			
12/12/2017	0000	13105	393 TED Transf Eletr Disponiv	121.201	291,25 D	
			104 1979 020235675000127 MISSOES COMER			
12/12/2017	0000	13113	310 Tar DOC/TED Eletrônico	863.461.300.234.830	9,40 D	
			Tarifa referente a 12/12/2017			
12/12/2017	0000	00000	855 BB CP Admin Supremo	70	9.157,20 C	0,00 C
14/12/2017	0000	14138	632 Ordem Bancaria	201.712.130.031.524	13.855,72 C	
			154122570001-28 GOVERNO DO ESTADO DE M			
14/12/2017	0000	14138	632 Ordem Bancaria	201.712.130.031.570	9.092,54 C	
			154122570001-28 GOVERNO DO ESTADO DE M			
14/12/2017	0000	14138	632 Ordem Bancaria	201.712.130.031.664	9.092,54 C	
			154122570001-28 GOVERNO DO ESTADO DE M			
14/12/2017	0000	00000	345 BB CP Admin Supremo	70	32.040,80 D	0,00 C
19/12/2017	0000	13105	393 TED Transf Eletr Disponiv	121.901	1.137,92 D	
			237 2039 011745614000119 VALDIR SILVA			
19/12/2017	0000	13113	310 Tar DOC/TED Eletrônico	853.531.001.427.444	9,40 D	
			Tarifa referente a 19/12/2017			
19/12/2017	0000	00000	855 BB CP Admin Supremo	70	1.147,32 C	0,00 C
22/12/2017	0000	13105	393 TED Transf Eletr Disponiv	122.201	3.577,00 D	
			748 0911 027750604000101 JOSE AUGUSTO			
22/12/2017	0000	13113	310 Tar DOC/TED Eletrônico	863.560.900.137.301	9,40 D	
			Tarifa referente a 22/12/2017			
22/12/2017	0000	00000	855 BB CP Admin Supremo	70	3.586,40 C	0,00 C
26/12/2017	4816	99015	470 Transferência enviada	550.909.000.018.607	168,14 D	
			26/12 0909 18607-4 L BARBOSA NUNE			
26/12/2017	4816	99015	470 Transferência enviada	550.909.000.018.607	199,23 D	
			26/12 0909 18607-4 L BARBOSA NUNE			
26/12/2017	4816	99015	470 Transferência enviada	552.936.000.122.644	54,37 D	
			26/12 2936 122644-4 ART VIDEO LTDA			
26/12/2017	4816	99015	470 Transferência enviada	554.211.000.042.609	923,79 D	
			26/12 4211 42609-1 PACK LIMP COME			
26/12/2017	4816	99015	470 Transferência enviada	554.816.000.009.221	267,80 D	
			26/12 4816 9221-5 WILSON RODRIGU			
26/12/2017	4816	99015	470 Transferência enviada	554.816.000.010.254	333,04 D	
			26/12 4816 10254-7 LUCIMEIRE DE S			
26/12/2017	0000	13105	393 TED Transf Eletr Disponiv	122.601	211,11 D	
			237 2039 011745614000119 VALDIR SILVA			
26/12/2017	0000	13113	310 Tar DOC/TED Eletrônico	863.600.900.018.172	9,40 D	
			Tarifa referente a 26/12/2017			
26/12/2017	0000	00000	855 BB CP Admin Supremo	70	2.156,87 C	0,00 C
31/12/2017	0000	00000	999 S A L D O			0,00 C

OBSERVAÇÕES:

Transação efetuada com sucesso por: JB540891 WILSON APARECIDO DOS SANTOS

Este documento é cópia do original assinado digitalmente por: GISELDA RAMOS MEIRA - 20/09/18 11:02 / PAULO CESAR LIMA SILVEIRA - 20/09/18 11:14

GOVERNO

Consultas - Investimentos Fundos - Mensal

A336080803024036041
08/01/2018 08:28:46

Cliente

Agência	4816-X
Conta	8683-5 FUNDO M A SOCIAL
Mês/ano referência	DEZEMBRO/2017

S PUBLICO SUPREMO - CNPJS PUBLICO SUPREMO

Data	Histórico	Valor	Valor IR	Prej. Comp.	Valor IOF	Quantidade cotas	Valor cota	Saldo cotas
30/11/2017	SALDO ANTERIOR	49.096,94				13.889,788454		
05/12/2017	RESGATE	2.822,53				798,201658	3,536111420	13.091,586796
	Aplicação 20/09/2017	2.822,53				798,201658		
06/12/2017	RESGATE	5.070,06				1.433,612484	3,536562395	11.657,974312
	Aplicação 20/09/2017	5.070,06				1.433,612484		
07/12/2017	RESGATE	1.194,00				337,575068	3,536991062	11.320,399244
	Aplicação 20/09/2017	1.194,00				337,575068		
11/12/2017	RESGATE	5.536,15				1.564,905760	3,537689068	9.755,493484
	Aplicação 20/09/2017	5.536,15				1.564,905760		
12/12/2017	RESGATE	9.157,20				2.588,216336	3,538035006	7.167,277148
	Aplicação 20/09/2017	9.157,20				2.588,216336		
14/12/2017	APLICAÇÃO	32.040,80				9.054,185635	3,538783198	16.221,462783
19/12/2017	RESGATE	1.147,32				324,108145	3,539929551	15.897,354638
	Aplicação 20/09/2017	1.147,32				324,108145		
22/12/2017	RESGATE	3.586,40				1.012,801272	3,541069804	14.884,553366
	Aplicação 20/09/2017	3.586,40				1.012,801272		
26/12/2017	RESGATE	2.156,87				609,038594	3,541434025	14.275,514772
	Aplicação 20/09/2017	2.156,87				609,038594		
29/12/2017	SALDO ATUAL	50.572,05				14.275,514772		14.275,514772

Resumo do mês

SALDO ANTERIOR	49.096,94
APLICAÇÕES (+)	32.040,80
RESGATES (-)	30.670,53
RENDIMENTO BRUTO (+)	104,84
IMPOSTO DE RENDA (-)	0,00
IOF (-)	0,00
RENDIMENTO LÍQUIDO	104,84
SALDO ATUAL =	50.572,05

Valor da Cota

30/11/2017	3,534751031
29/12/2017	3,542572639

Rentabilidade

No mês	0,2212
No ano	5,6771
Últimos 12 meses	5,6771

Transação efetuada com sucesso por: JB540891 WILSON APARECIDO DOS SANTOS

Serviço de Atendimento ao Consumidor - SAC 0800 729 0722

Ouvidoria BB 0800 729 5678
Para deficientes auditivos 0800 729 0088

Este documento é cópia do original assinado digitalmente por: GISELDA RAMOS MEIRA - 20/09/18 11:02 / PAULO CESAR LIMA SILVEIRA - 20/09/18 11:14

Conciliação Bancária

Banco:Banco do Brasil AG.: 4816-X

Conta:8683-5 501020280000 - B.B. - PMRRP / FMAS / FEAS / 8.683-5

CONTABILIDADE				BANCO			
ESPECIFICAÇÃO	DATA DOC.	VALORES		ESPECIFICAÇÃO	DATA DOC.	VALORES	
SALDO CONTÁBIL		50.684,95	**50.684,95**	SALDO BANCO + SALDO APLICAÇÃO		50.572,05	**50.572,05**
SAIDA NÃO CONSIDERADA PELA CONTABILIDADE							
9.221-WILSON R VASCONCELOS PAGTO À MAIOR	26/12/2017	1,40					
8.683-TRANSF. INDEV.	19/10/2017	111,50	**112,90**				
Total			**50.572,05**	**Total**			**50.572,05**

Local e Data:

Ribas do Rio Pardo/MS,29 de Dezembro de 2.017

Assinaturas:

Célia Regina Rodrigues Ribeiro
Secretária de Assistência Social

Wilson Aparecido dos Santos
Secretário de Finanças

Giselda Ramos Meira
Contadora - CRC-MS 005819/O-1

Fls.000741

Este documento é copia do original assinado digitalmente por: GISELDA RAMOS MEIRA - 20/09/18 11:02 / PAULO CESAR LIMA SILVEIRA - 20/09/18 11:14

GOVERNO

Extrato conta corrente

A336080803024036026
08/01/2018 08:25:15

Cliente - Conta atual

Agência	2916-5
Conta corrente	37604-3 RIBAS DO RACESUASTRAB
Período do extrato	de 01 / 12 / 2017 até 31 / 12 / 2017

Lançamentos

Dt. balancete	Dt. movimento	Ag. origem	Lote	Histórico	Documento	Valor R$	Saldo
26/07/2016		0000	00000	000 Saldo Anterior			0,00 C
31/12/2017		0000	00000	999 S A L D O			0,00 C

OBSERVAÇÕES :

Transação efetuada com sucesso por: JB540891 WILSON APARECIDO DOS SANTOS

Este documento é cópia do original assinado digitalmente por GISELDA RAMOS MEIRA - 20/09/18 11:02 / PAULO CESAR LIMA SILVEIRA - 20/09/18 11:14

GOVERNO

Consultas - Investimentos Fundos - Mensal

A336080803024036042
08/01/2018 08:29:50

Cliente

Agência	2916-5
Conta	37604-3 RIBAS DO RACESUASTRAB
Mês/ano referência	DEZEMBRO/2017

S PUBLICO SUPREMO - CNPJS PUBLICO SUPREMO

Data	Histórico	Valor	Valor IRPrej. Comp.	Valor IOF	Quantidade cotas	Valor cota	Saldo cotas
30/11/2017	SALDO ANTERIOR	32.068,17			9.072,256483		
29/12/2017	SALDO ATUAL	32.139,13			9.072,256483		9.072,256483

Resumo do mês

SALDO ANTERIOR	32.068,17
APLICAÇÕES (+)	0,00
RESGATES (-)	0,00
RENDIMENTO BRUTO (+)	70,96
IMPOSTO DE RENDA (-)	0,00
IOF (-)	0,00
RENDIMENTO LÍQUIDO	70,96
SALDO ATUAL =	32.139,13

Valor da Cota

30/11/2017	3,534751031
29/12/2017	3,542572639

Rentabilidade

No mês	0,2212
No ano	5,6771
Últimos 12 meses	5,6771

Transação efetuada com sucesso por: JB540891 WILSON APARECIDO DOS SANTOS.

Serviço de Atendimento ao Consumidor - SAC 0800 729 0722

Ouvidoria BB 0800 729 5678
Para deficientes auditivos 0800 729 0088

Este documento é cópia do original assinado digitalmente por GISELDA RAMOS MEIRA - 20/09/18 11:02 / PAULO CESAR LIMA SILVEIRA - 20/09/18 11:14

Conciliação Bancária

Banco:Banco do Brasil AG.: 4816-X

Conta:37.604-3 501050820000 - B.B.- PMRRP / FMAS/RACESUASTRAB - 37.604-3

CONTABILIDADE				BANCO			
ESPECIFICAÇÃO	DATA DOC.	VALORES		ESPECIFICAÇÃO	DATA DOC.	VALORES	
SALDO CONTÁBIL		32.139,13	32.139,13	SALDO BANCO + SALDO APLICAÇÃO		32.139,13	32.139,13
Total			**32.139,13**	**Total**			**32.139,13**
Local e Data: Ribas do Rio Pardo/MS,29 de Dezembro de 2.017				Assinaturas:			

Célia Regina Rodrigues Ribeiro
Secretária de Assistência Social

Wilson Aparecido dos Santos
Secretário de Finanças

Giselda Ramos Meira
Contadora - CRC-MS 005819/O-1

Fls.000744

Este documento é copia do original assinado digitalmente por: GISELDA RAMOS MEIRA - 20/09/18 11:02 / PAULO CESAR LIMA SILVEIRA - 20/09/18 11:14

GOVERNO

Extrato conta corrente

A336080803024036027
08/01/2018 08:25:32

Cliente - Conta atual

Agência	2916-5
Conta corrente	37608-6 RIBAS DO RBL GBF FNAS
Período do extrato	de 01 / 12 / 2017 até 31 / 12 / 2017

Lançamentos

Dt. balancete	Dt. movimento	Ag. origem	Lote	Histórico	Documento	Valor R$	Saldo
14/10/2016		0000	00000	000 Saldo Anterior			0,00 C
31/12/2017		0000	00000	999 S A L D O			0,00 C

OBSERVAÇÕES :

Transação efetuada com sucesso por: JB540891 WILSON APARECIDO DOS SANTOS

Este documento é cópia do original assinado digitalmente por GISELDA RAMOS MEIRA - 20/09/18 11:02 / PAULO CESAR LIMA SILVEIRA - 20/09/18 11:14

GOVERNO

Consultas - Investimentos Fundos - Mensal

A336080803024036043
08/01/2018 08:30:09

Cliente

Agência	2916-5
Conta	37608-6 RIBAS DO RBL GBF FNAS
Mês/ano referência	DEZEMBRO/2017

S PUBLICO SUPREMO - CNPJS PUBLICO SUPREMO

Data	Histórico	Valor	Valor IRPrej. Comp.	Valor IOF	Quantidade cotas	Valor cota	Saldo cotas
30/11/2017	SALDO ANTERIOR	329,83			93,311002		
29/12/2017	SALDO ATUAL	330,56			93,311002		93,311002

Resumo do mês

SALDO ANTERIOR	329,83
APLICAÇÕES (+)	0,00
RESGATES (-)	0,00
RENDIMENTO BRUTO (+)	0,73
IMPOSTO DE RENDA (-)	0,00
IOF (-)	0,00
RENDIMENTO LÍQUIDO	0,73
SALDO ATUAL =	330,56

Valor da Cota

30/11/2017	3,534751031
29/12/2017	3,542572639

Rentabilidade

No mês	0,2212
No ano	5,6771
Ultimos 12 meses	5,6771

Transação efetuada com sucesso por: JB540891 WILSON APARECIDO DOS SANTOS.

Serviço de Atendimento ao Consumidor - SAC 0800 729 0722

Ouvidoria BB 0800 729 5678
Para deficientes auditivos 0800 729 0088

Este documento é cópia do original assinado digitalmente por GISELDA RAMOS MEIRA - 20/09/18 11:02 / PAULO CESAR LIMA SILVEIRA - 20/09/18 11:14

Conciliação Bancária

Banco:Banco do Brasil AG.: 4816-X

Conta:37.608-6 501050830000 - B.B.- PMRRP / FMAS/BL GBF/FNAS - 37.608-6

CONTABILIDADE				BANCO			
ESPECIFICAÇÃO	DATA DOC.	VALORES		ESPECIFICAÇÃO	DATA DOC.	VALORES	
SALDO CONTÁBIL		330,56	330,56	SALDO BANCO + SALDO APLICAÇÃO		330,56	330,56
Total			330,56	Total			330,56
Local e Data: Ribas do Rio Pardo/MS,29 de Dezembro de 2.017				Assinaturas:			

Célia Regina Rodrigues Ribeiro
Secretária de Assistência Social

Wilson Aparecido dos Santos
Secretário de Finanças

Giselda Ramos Meira
Contadora - CRC-MS 005819/O-1

Fls.000747

Este documento é copia do original assinado digitalmente por: GISELDA RAMOS MEIRA - 20/09/18 11:02 / PAULO CESAR LIMA SILVEIRA - 20/09/18 11:14

Banco do Brasil

GOVERNO

Extrato conta corrente

A336080803024036028
08/01/2018 08:25:44

Cliente - Conta atual

Agência	2916-5
Conta corrente	37612-4 RIBAS DOBL GSUAS FNAS
Período do extrato	de 01 / 12 / 2017 até 31 / 12 / 2017

Lançamentos

Dt. balancete	Dt. movimento	Ag. origem	Lote	Histórico	Documento	Valor R$	Saldo
31/05/2016		0000	00000	000 Saldo Anterior			0,00 C
31/12/2017		0000	00000	999 S A L D O			0,00 C

OBSERVAÇÕES :

Transação efetuada com sucesso por: JB540891 WILSON APARECIDO DOS SANTOS

Este documento é cópia do original assinado digitalmente por GISELDA RAMOS MEIRA - 20/09/18 11:02 / PAULO CESAR LIMA SILVEIRA - 20/09/18 11:14

GOVERNO

Consultas - Investimentos Fundos - Mensal

A336080803024036044
08/01/2018 08:30:29

Cliente

Agência	2916-5
Conta	37612-4 RIBAS DOBL GSUAS FNAS
Mês/ano referência	DEZEMBRO/2017

S PUBLICO SUPREMO - CNPJS PUBLICO SUPREMO

Data	Histórico	Valor	Valor IRPrej. Comp.	Valor IOF	Quantidade cotas	Valor cota	Saldo cotas
30/11/2017	SALDO ANTERIOR	277,62			78,539506		
29/12/2017	SALDO ATUAL	278,23			78,539506		78,539506

Resumo do mês

SALDO ANTERIOR	277,62
APLICAÇÕES (+)	0,00
RESGATES (-)	0,00
RENDIMENTO BRUTO (+)	0,61
IMPOSTO DE RENDA (-)	0,00
IOF (-)	0,00
RENDIMENTO LÍQUIDO	0,61
SALDO ATUAL =	278,23

Valor da Cota

30/11/2017	3,534751031
29/12/2017	3,542572639

Rentabilidade

No mês	0,2212
No ano	5,6771
Últimos 12 meses	5,6771

Transação efetuada com sucesso por: JB540891 WILSON APARECIDO DOS SANTOS.

Serviço de Atendimento ao Consumidor - SAC 0800 729 0722

Ouvidoria BB 0800 729 5678
Para deficientes auditivos 0800 729 0088

Este documento é cópia do original assinado digitalmente por: GISELDA RAMOS MEIRA - 20/09/18 11:02 / PAULO CESAR LIMA SILVEIRA - 20/09/18 11:14

Conciliação Bancária

Banco:Banco do Brasil AG.: 4816-X

Conta:37.612-4 501050840000 - B.B.- PMRRP / FMAS/BL GSUAS/FNAS - 37.612-4

CONTABILIDADE				BANCO			
ESPECIFICAÇÃO	DATA DOC.	VALORES		ESPECIFICAÇÃO	DATA DOC.	VALORES	
SALDO CONTÁBIL		278,23	278,23	SALDO BANCO + SALDO APLICAÇÃO		278,23	278,23
Total			278,23	Total			278,23

Local e Data:

Ribas do Rio Pardo/MS,29 de Dezembro de 2.017

Assinaturas:

Célia Regina Rodrigues Ribeiro
Secretária de Assistência Social

Wilson Aparecido dos Santos
Secretário de Finanças

Giselda Ramos Meira
Contadora - CRC-MS 005819/O-1

Fls.000750

Este documento é copia do original assinado digitalmente por: GISELDA RAMOS MEIRA - 20/09/18 11:02 / PAULO CESAR LIMA SILVEIRA - 20/09/18 11:14

GOVERNO

Extrato conta corrente

A336080803024036029
08/01/2018 08:25:58

Cliente - Conta atual

Agência	2916-5
Conta corrente	37616-7 RIBAS DOBL PSEAC FNAS
Período do extrato	de 01 / 12 / 2017 até 31 / 12 / 2017

Lançamentos

Dt. balancete	Dt. movimento	Ag. origem	Lote	Histórico	Documento	Valor R$	Saldo
14/10/2016		0000	00000	000 Saldo Anterior			0,00 C
31/12/2017		0000	00000	999 S A L D O			0,00 C

OBSERVAÇÕES:

Transação efetuada com sucesso por: JB540891 WILSON APARECIDO DOS SANTOS

Este documento é cópia do original assinado digitalmente por: GISELDA RAMOS MEIRA - 20/09/18 11:02 / PAULO CESAR LIMA SILVEIRA - 20/09/18 11:14

GOVERNO

Consultas - Investimentos Fundos - Mensal

A336080803024036045
08/01/2018 08:30:50

Cliente

Agência	2916-5
Conta	37616-7 RIBAS DOBL PSEAC FNAS
Mês/ano referência	DEZEMBRO/2017

S PUBLICO SUPREMO - CNPJS PUBLICO SUPREMO

Data	Histórico	Valor	Valor IRPrej. Comp.	Valor IOF	Quantidade cotas	Valor cota	Saldo cotas
30/11/2017	SALDO ANTERIOR	906,58			256,477670		
29/12/2017	SALDO ATUAL	908,59			256,477670		256,477670

Resumo do mês

SALDO ANTERIOR	906,58
APLICAÇÕES (+)	0,00
RESGATES (-)	0,00
RENDIMENTO BRUTO (+)	2,01
IMPOSTO DE RENDA (-)	0,00
IOF (-)	0,00
RENDIMENTO LÍQUIDO	2,01
SALDO ATUAL =	908,59

Valor da Cota

30/11/2017	3,534751031
29/12/2017	3,542572639

Rentabilidade

No mês	0,2212
No ano	5,6771
Últimos 12 meses	5,6771

Transação efetuada com sucesso por: JB540891 WILSON APARECIDO DOS SANTOS

Serviço de Atendimento ao Consumidor - SAC 0800 729 0722

Ouvidoria BB 0800 729 5678
Para deficientes auditivos 0800 729 0088

Este documento é cópia do original assinado digitalmente por: GISELDA RAMOS MEIRA - 20/09/18 11:02 / PAULO CESAR LIMA SILVEIRA - 20/09/18 11:14

Conciliação Bancária

Banco:Banco do Brasil AG.: 4816-X

Conta:37.616-7 501050850000 - B.B.- PMRRP / FMAS/BL PSEAC/FNAS - 37.616-7

CONTABILIDADE				BANCO			
ESPECIFICAÇÃO	DATA DOC.	VALORES		ESPECIFICAÇÃO	DATA DOC.	VALORES	
SALDO CONTÁBIL		908,59	908,59	SALDO BANCO + SALDO APLICAÇÃO		908,59	908,59
Total			908,59	Total			908,59

Local e Data:

Ribas do Rio Pardo/MS,29 de Dezembro de 2.017

Assinaturas:

Célia Regina Rodrigues Ribeiro
Secretária de Assistência Social

Wilson Aparecido dos Santos
Secretário de Finanças

Giselda Ramos Meira
Contadora - CRC-MS 005819/O-1

Fls.000753

Este documento é copia do original assinado digitalmente por: GISELDA RAMOS MEIRA - 20/09/18 11:02 / PAULO CESAR LIMA SILVEIRA - 20/09/18 11:14

GOVERNO

Extrato conta corrente

A336080803024036030
08/01/2018 08:26:08

Cliente - Conta atual

Agência	2916-5
Conta corrente	37617-5 RIBAS DOBL PSEMC FNAS
Período do extrato	de 01 / 12 / 2017 até 31 / 12 / 2017

Lançamentos

Dt. balancete	Dt. movimento	Ag. origem	Lote	Histórico	Documento	Valor R$	Saldo
25/10/2016		0000	00000	000 Saldo Anterior			0,00 C
31/12/2017		0000	00000	999 S A L D O			0,00 C

OBSERVAÇÕES:

Transação efetuada com sucesso por: JB540891 WILSON APARECIDO DOS SANTOS

Este documento é cópia do original assinado digitalmente por GISELDA RAMOS MEIRA - 20/09/18 11:02 / PAULO CESAR LIMA SILVEIRA - 20/09/18 11:14

GOVERNO

Consultas - Investimentos Fundos - Mensal

A336080803024036046
08/01/2018 08:31:06

Cliente

Agência	2916-5
Conta	37617-5 RIBAS DOBL PSEMC FNAS
Mês/ano referência	DEZEMBRO/2017

S PUBLICO SUPREMO - CNPJS PUBLICO SUPREMO

Data	Histórico	Valor	Valor IRPrej. Comp.	Valor IOF	Quantidade cotas	Valor cota	Saldo cotas
30/11/2017	SALDO ANTERIOR	761,75			215.502857		
29/12/2017	SALDO ATUAL	763,43			215.502857		215.502857

Resumo do mês

SALDO ANTERIOR	761,75
APLICAÇÕES (+)	0,00
RESGATES (-)	0,00
RENDIMENTO BRUTO (+)	1,68
IMPOSTO DE RENDA (-)	0,00
IOF (-)	0,00
RENDIMENTO LÍQUIDO	1,68
SALDO ATUAL =	763,43

Valor da Cota

30/11/2017	3,534751031
29/12/2017	3,542572639

Rentabilidade

No mês	0,2212
No ano	5,6771
Ultimos 12 meses	5,6771

Transação efetuada com sucesso por: JB540891 WILSON APARECIDO DOS SANTOS

Serviço de Atendimento ao Consumidor - SAC 0800 729 0722

Ouvidoria BB 0800 729 5678
Para deficientes auditivos 0800 729 0088

Este documento é cópia do original assinado digitalmente por: GISELDA RAMOS MEIRA - 20/09/18 11:02 / PAULO CESAR LIMA SILVEIRA - 20/09/18 11:14

Conciliação Bancária

Banco:Banco do Brasil AG.: 4816-X

Conta:37.617-5 501050860000 - B.B.- PMRRP / FMAS/BL PSEMC/FNAS - 37.617-5

CONTABILIDADE				BANCO			
ESPECIFICAÇÃO	DATA DOC.	VALORES		ESPECIFICAÇÃO	DATA DOC.	VALORES	
SALDO CONTÁBIL		763,43	763,43	SALDO BANCO + SALDO APLICAÇÃO		763,43	763,43
Total			763,43	Total			763,43
Local e Data: Ribas do Rio Pardo/MS,29 de Dezembro de 2.017				Assinaturas:			

Célia Regina Rodrigues Ribeiro
Secretária de Assistência Social

Wilson Aparecido dos Santos
Secretário de Finanças

Giselda Ramos Meira
Contadora - CRC-MS 005819/O-1

Fls.000756

Este documento é copia do original assinado digitalmente por: GISELDA RAMOS MEIRA - 20/09/18 11:02 / PAULO CESAR LIMA SILVEIRA - 20/09/18 11:14

GOVERNO

Extrato conta corrente

A336080803024036031
08/01/2018 08:26:22

Cliente - Conta atual

Agência	2916-5
Conta corrente	37619-1 RIBAS DO RBL PSB FNAS
Período do extrato	de 01 / 12 / 2017 até 31 / 12 / 2017

Lançamentos

Dt. balancete	Dt. movimento	Ag. origem	Lote	Histórico	Documento	Valor R$	Saldo
29/06/2016		0000	00000	000 Saldo Anterior			0,00 C
31/12/2017		0000	00000	999 S A L D O			0,00 C

OBSERVAÇÕES :

Transação efetuada com sucesso por: JB540891 WILSON APARECIDO DOS SANTOS.

Este documento é cópia do original assinado digitalmente por: GISELDA RAMOS MEIRA - 20/09/18 11:02 / PAULO CESAR LIMA SILVEIRA - 20/09/18 11:14

GOVERNO

Consultas - Investimentos Fundos - Mensal

A336080803024036047
08/01/2018 08:31:22

Cliente

Agência	2916-5
Conta	37619-1 RIBAS DO RBL PSB FNAS
Mês/ano referência	DEZEMBRO/2017

S PUBLICO SUPREMO - CNPJS PUBLICO SUPREMO

Data	Histórico	Valor	Valor IRPrej. Comp.	Valor IOF	Quantidade cotas	Valor cota	Saldo cotas
30/11/2017	SALDO ANTERIOR	75,30			21,302337		
29/12/2017	SALDO ATUAL	75,47			21,302337		21,302337

Resumo do mês

SALDO ANTERIOR	75,30
APLICAÇÕES (+)	0,00
RESGATES (-)	0,00
RENDIMENTO BRUTO (+)	0,17
IMPOSTO DE RENDA (-)	0,00
IOF (-)	0,00
RENDIMENTO LÍQUIDO	0,17
SALDO ATUAL =	75,47

Valor da Cota

30/11/2017	3,534751031
29/12/2017	3,542572639

Rentabilidade

No mês	0,2212
No ano	5,6771
Últimos 12 meses	5,6771

Transação efetuada com sucesso por: JB540891 WILSON APARECIDO DOS SANTOS

Serviço de Atendimento ao Consumidor - SAC 0800 729 0722

Ouvidoria BB 0800 729 5678
Para deficientes auditivos 0800 729 0088

Este documento é cópia do original assinado digitalmente por: GISELDA RAMOS MEIRA - 20/09/18 11:02 / PAULO CESAR LIMA SILVEIRA - 20/09/18 11:14

Conciliação Bancária

Banco:Banco do Brasil AG.: 4816-X

Conta:37.619-1 501050870000 - B.B.- PMRRP / FMAS/BL PSB/FNAS - 37.619-1

CONTABILIDADE				BANCO			
ESPECIFICAÇÃO	DATA DOC.	VALORES		ESPECIFICAÇÃO	DATA DOC.	VALORES	
SALDO CONTÁBIL		75,47	75,47	SALDO BANCO + SALDO APLICAÇÃO		75,47	75,47
Total			75,47	Total			75,47
Local e Data: Ribas do Rio Pardo/MS,29 de Dezembro de 2.017				Assinaturas:			

Célia Regina Rodrigues Ribeiro
Secretária de Assistência Social

Wilson Aparecido dos Santos
Secretário de Finanças

Giselda Ramos Meira
Contadora - CRC-MS 005819/O-1

Fls.000759

Este documento é copia do original assinado digitalmente por: GISELDA RAMOS MEIRA - 20/09/18 11:02 / PAULO CESAR LIMA SILVEIRA - 20/09/18 11:14

GOVERNO

Extrato conta corrente

A336080803024036032
08/01/2018 08:26:39

Cliente - Conta atual

Agência	4816-X
Conta corrente	11896-6 RIBAS DO RACESUASTRAB
Período do extrato	de 01 / 12 / 2017 até 31 / 12 / 2017

Lançamentos

Dt. balancete	Dt. movimento	Ag. origem	Lote	Histórico	Documento	Valor R$	Saldo
30/12/2016		0000	00000	000 Saldo Anterior			0,00 C
31/12/2017		0000	00000	999 S A L D O			0,00 C

OBSERVAÇÕES :

Transação efetuada com sucesso por: JB540891 WILSON APARECIDO DOS SANTOS.

Este documento é cópia do original assinado digitalmente por: GISELDA RAMOS MEIRA - 20/09/18 11:02 / PAULO CESAR LIMA SILVEIRA - 20/09/18 11:14

GOVERNO

Consultas - Investimentos Fundos - Mensal

A336080803024036048
08/01/2018 08:31:44

Cliente

Agência	4816-X
Conta	11896-6 RIBAS DO RACESUASTRAB
Mês/ano referência	DEZEMBRO/2017

S PUBLICO SUPREMO - CNPJS PUBLICO SUPREMO

Data	Histórico	Valor	Valor IRPrej. Comp.	Valor IOF	Quantidade cotas	Valor cota	Saldo cotas
30/11/2017	SALDO ANTERIOR	41.282,33			11.678,992737		
29/12/2017	SALDO ATUAL	41.373,68			11.678,992737		11.678,992737

Resumo do mês

SALDO ANTERIOR	41.282,33
APLICAÇÕES (+)	0,00
RESGATES (-)	0,00
RENDIMENTO BRUTO (+)	91,35
IMPOSTO DE RENDA (-)	0,00
IOF (-)	0,00
RENDIMENTO LÍQUIDO	91,35
SALDO ATUAL =	41.373,68

Valor da Cota

30/11/2017	3,534751031
29/12/2017	3,542572639

Rentabilidade

No mês	0,2212
No ano	5,6771
Últimos 12 meses	5,6771

Transação efetuada com sucesso por: JB540891 WILSON APARECIDO DOS SANTOS.

Serviço de Atendimento ao Consumidor - SAC 0800 729 0722

Ouvidoria BB 0800 729 5678
Para deficientes auditivos 0800 729 0088

Este documento é cópia do original assinado digitalmente por: GISELDA RAMOS MEIRA - 20/09/18 11:02 / PAULO CESAR LIMA SILVEIRA - 20/09/18 11:14

Conciliação Bancária

Banco:Banco do Brasil AG.: 4816-X
Conta:11896-6 501050900000 - B.B.- FMAS/RACESUASTRAB - 11896-6

CONTABILIDADE				BANCO			
ESPECIFICAÇÃO	DATA DOC.	VALORES		ESPECIFICAÇÃO	DATA DOC.	VALORES	
SALDO CONTÁBIL		41.373,68	41.373,68	SALDO BANCO + SALDO APLICAÇÃO		41.373,68	41.373,68
Total			41.373,68	Total			41.373,68

Local e Data:

Ribas do Rio Pardo/MS,29 de Dezembro de 2.017

Assinaturas:

Célia Regina Rodrigues Ribeiro
Secretária de Assistência Social

Wilson Aparecido dos Santos
Secretário de Finanças

Giselda Ramos Meira
Contadora - CRC-MS 005819/O-1

Fls.000762

Este documento é copia do original assinado digitalmente por: GISELDA RAMOS MEIRA - 20/09/18 11:02 / PAULO CESAR LIMA SILVEIRA - 20/09/18 11:14

GOVERNO

Extrato conta corrente

A336080803024036033
08/01/2018 08:26:52

Cliente - Conta atual

Agência	4816-X
Conta corrente	11897-4 RIBAS DO RBL GBF FNAS
Período do extrato	de 01 / 12 / 2017 até 31 / 12 / 2017

Lançamentos

Dt. balancete	Dt. movimento	Ag. origem	Lote	Histórico	Documento	Valor R$	Saldo
22/11/2017		0000	00000	000 Saldo Anterior			0,00 C
21/12/2017		0000	14056	632 Ordem Bancária	6.814.854.000.033	4.244,03 C	
				010029400001-82 FUNDO NACIONAL DE ASSI			
21/12/2017		0000	00000	345 BB CP Admin Supremo	70	4.244,03 D	0,00 C
31/12/2017		0000	00000	999 S A L D O			0,00 C

OBSERVAÇÕES:

Transação efetuada com sucesso por: JB540891 WILSON APARECIDO DOS SANTOS.

Este documento é cópia do original assinado digitalmente por: GISELDA RAMOS MEIRA - 20/09/18 11:02 / PAULO CESAR LIMA SILVEIRA - 20/09/18 11:14

GOVERNO

Consultas - Investimentos Fundos - Mensal

A336080803024036050
08/01/2018 08:32:22

Cliente

Agência	4816-X
Conta	11897-4 RIBAS DO RBL GBF FNAS
Mês/ano referência	DEZEMBRO/2017

S PUBLICO SUPREMO - CNPJS PUBLICO SUPREMO

Data	Histórico	Valor	Valor IR	Prej. Comp.	Valor IOF	Quantidade cotas	Valor cota	Saldo cotas
30/11/2017	SALDO ANTERIOR	50.390,12				14.255,636253		
21/12/2017	APLICAÇÃO	4.244,03				1.198,643779	3,540693302	15.454,280032
29/12/2017	SALDO ATUAL	54.747,91				15.454,280032		15.454,280032

Resumo do mês

SALDO ANTERIOR	50.390,12
APLICAÇÕES (+)	4.244,03
RESGATES (-)	0,00
RENDIMENTO BRUTO (+)	113,76
IMPOSTO DE RENDA (-)	0,00
IOF (-)	0,00
RENDIMENTO LÍQUIDO	113,76
SALDO ATUAL =	54.747,91

Valor da Cota

30/11/2017	3,534751031
29/12/2017	3,542572639

Rentabilidade

No mês	0,2212
No ano	5,6771
Últimos 12 meses	5,6771

Transação efetuada com sucesso por: JB540891 WILSON APARECIDO DOS SANTOS

Serviço de Atendimento ao Consumidor - SAC 0800 729 0722

Ouvidoria BB 0800 729 5678
Para deficientes auditivos 0800 729 0088

Este documento é cópia do original assinado digitalmente por: GISELDA RAMOS MEIRA - 20/09/18 11:02 / PAULO CESAR LIMA SILVEIRA - 20/09/18 11:14

Conciliação Bancária

Banco:Banco do Brasil AG.: 4816-X
Conta:11897-4 501050910000 - B.B.- FMAS/RBL/GBF/FNAS - 11897-4

CONTABILIDADE				BANCO			
ESPECIFICAÇÃO	DATA DOC.	VALORES		ESPECIFICAÇÃO	DATA DOC.	VALORES	
SALDO CONTÁBIL		54.747,91	54.747,91	SALDO BANCO + SALDO APLICAÇÃO		54.747,91	54.747,91
Total			**54.747,91**	**Total**			**54.747,91**

Local e Data:

Ribas do Rio Pardo/MS,29 de Dezembro de 2.017

Assinaturas:

Célia Regina Rodrigues Ribeiro
Secretária de Assistência Social

Wilson Aparecido dos Santos
Secretário de Finanças

Giselda Ramos Meira
Contadora - CRC-MS 005819/O-1

Fls.000765

Este documento é copia do original assinado digitalmente por: GISELDA RAMOS MEIRA - 20/09/18 11:02 / PAULO CESAR LIMA SILVEIRA - 20/09/18 11:14

GOVERNO

Extrato conta corrente

A336080803024036035
08/01/2018 08:27:03

Cliente - Conta atual

Agência	4816-X
Conta corrente	11898-2 RIBAS DOBL GSUAS FNAS
Período do extrato	de 01 / 12 / 2017 até 31 / 12 / 2017

Lançamentos

Dt. balancete	Dt. movimento	Ag. origem	Lote	Histórico	Documento	Valor R$	Saldo
24/11/2017		0000	00000	000 Saldo Anterior			0,00 C
01/12/2017		4816	99015	470 Transferência enviada	554.816.000.009.871	662,48 D	
				01/12 4816 9871-X COSMO REGINALD			
01/12/2017		0000	00000	855 BB CP Admin Supremo	70	662,48 C	0,00 C
14/12/2017		4816	99015	470 Transferência enviada	551.187.000.212.819	20,00 D	
				14/12 1187 212819-5 AG FERNANDES V			
14/12/2017		0000	00000	855 BB CP Admin Supremo	70	20,00 C	0,00 C
15/12/2017		4816	99015	470 Transferência enviada	551.187.000.212.819	606,21 D	
				15/12 1187 212819-5 AG FERNANDES V			
15/12/2017		0000	00000	855 BB CP Admin Supremo	70	606,21 C	0,00 C
26/12/2017		0000	14056	632 Ordem Bancária	6.936.356.000.016	2.360,17 C	
				010029400001-82 FUNDO NACIONAL DE ASSI			
26/12/2017		0000	14056	632 Ordem Bancária	6.936.380.000.013	2.360,17 C	
				010029400001-82 FUNDO NACIONAL DE ASSI			
26/12/2017		0000	14056	632 Ordem Bancária	6.937.818.000.018	2.360,17 C	
				010029400001-82 FUNDO NACIONAL DE ASSI			
26/12/2017		0000	14056	632 Ordem Bancária	6.937.832.000.018	2.360,17 C	
				010029400001-82 FUNDO NACIONAL DE ASSI			
26/12/2017		0000	14056	632 Ordem Bancária	6.937.842.000.016	2.360,17 C	
				010029400001-82 FUNDO NACIONAL DE ASSI			
26/12/2017		0000	14056	632 Ordem Bancária	6.941.953.000.006	2.360,17 C	
				010029400001-82 FUNDO NACIONAL DE ASSI			
26/12/2017		0000	14056	632 Ordem Bancária	6.941.960.000.006	2.360,17 C	
				010029400001-82 FUNDO NACIONAL DE ASSI			
26/12/2017		0000	14056	632 Ordem Bancária	6.941.968.000.005	2.360,17 C	
				010029400001-82 FUNDO NACIONAL DE ASSI			
26/12/2017		0000	00000	345 BB CP Admin Supremo	70	18.881,36 D	0,00 C
28/12/2017		0000	14056	632 Ordem Bancária	7.035.983.000.009	2.360,17 C	
				010029400001-82 FUNDO NACIONAL DE ASSI			
28/12/2017		0000	00000	345 BB CP Admin Supremo	70	2.360,17 D	0,00 C
31/12/2017		0000	00000	999 S A L D O			0,00 C

OBSERVAÇÕES :

Transação efetuada com sucesso por: JB540891 WILSON APARECIDO DOS SANTOS

Este documento é cópia do original assinado digitalmente por: GISELDA RAMOS MEIRA - 20/09/18 11:02 / PAULO CESAR LIMA SILVEIRA - 20/09/18 11:14

GOVERNO

Consultas - Investimentos Fundos - Mensal

A336080803024036051
08/01/2018 08:32:39

Cliente

Agência	4816-X
Conta	11898-2 RIBAS DOBL GSUAS FNAS
Mês/ano referência	DEZEMBRO/2017

S PUBLICO SUPREMO - CNPJS PUBLICO SUPREMO

Data	Histórico	Valor	Valor IR	Prej. Comp.	Valor IOF	Quantidade cotas	Valor cota	Saldo cotas
30/11/2017	SALDO ANTERIOR	8.111,05				2.294,659076		
01/12/2017	RESGATE	662,48				187,394508	3,535215657	2.107,264568
	Aplicação 01/11/2017	662,48				187,394508		
14/12/2017	RESGATE	20,00				5,651660	3,538783198	2.101,612908
	Aplicação 01/11/2017	20,00				5,651660		
15/12/2017	RESGATE	606,21				171,286389	3,539160380	1.930,326519
	Aplicação 01/11/2017	339,83				96,020766		
	Aplicação 16/11/2017	266,38				75,265623		
26/12/2017	APLICAÇÃO	18.881,36				5.331,557743	3,541434025	7.261,884262
28/12/2017	APLICAÇÃO	2.360,17				666,300397	3,542201098	7.928,184659
29/12/2017	SALDO ATUAL	28.086,17				7.928,184659		7.928,184659

Resumo do mês

SALDO ANTERIOR	8.111,05
APLICAÇÕES (+)	21.241,53
RESGATES (-)	1.288,69
RENDIMENTO BRUTO (+)	22,28
IMPOSTO DE RENDA (-)	0,00
IOF (-)	0,00
RENDIMENTO LÍQUIDO	22,28
SALDO ATUAL =	28.086,17

Valor da Cota

30/11/2017	3,534751031
29/12/2017	3,542572639

Rentabilidade

No mês	0,2212
No ano	5,6771
Ultimos 12 meses	5,6771

Transação efetuada com sucesso por: JB540891 WILSON APARECIDO DOS SANTOS.

Serviço de Atendimento ao Consumidor - SAC 0800 729 0722

Ouvidoria BB 0800 729 5678
Para deficientes auditivos 0800 729 0088

Este documento é cópia do original assinado digitalmente por: GISELDA RAMOS MEIRA - 20/09/18 11:02 / PAULO CESAR LIMA SILVEIRA - 20/09/18 11:14

Conciliação Bancária

Banco:Banco do Brasil AG.: 4816-X

Conta:11898-2 501050920000 - B.B.- FMAS/DOBL/GSUAS/FNAS - 11898-2

CONTABILIDADE				BANCO			
ESPECIFICAÇÃO	DATA DOC.	VALORES		ESPECIFICAÇÃO	DATA DOC.	VALORES	
SALDO CONTÁBIL		28.086,17	28.086,17	SALDO BANCO + SALDO APLICAÇÃO		28.086,17	28.086,17
Total			28.086,17	**Total**			28.086,17
Local e Data: Ribas do Rio Pardo/MS,29 de Dezembro de 2.017				Assinaturas:			

Célia Regina Rodrigues Ribeiro
Secretária de Assistência Social

Wilson Aparecido dos Santos
Secretário de Finanças

Giselda Ramos Meira
Contadora - CRC-MS 005819/O-1

Fls.000768

Este documento é copia do original assinado digitalmente por: GISELDA RAMOS MEIRA - 20/09/18 11:02 / PAULO CESAR LIMA SILVEIRA - 20/09/18 11:14

GOVERNO

Extrato conta corrente

A336080803024036036
08/01/2018 08:27:16

Cliente - Conta atual

Agência 4816-X
Conta corrente 11899-0 RIBAS DO RBL PSB FNAS
Periodo do extrato de 01 / 12 / 2017 até 31 / 12 / 2017

Lançamentos

Dt. balancete	Dt. movimento	Ag. origem	Lote	Histórico	Documento	Valor R$	Saldo
27/11/2017		0000	00000	000 Saldo Anterior			0,00 C
07/12/2017		0000	14056	632 Ordem Bancária	6.433.800.000.008	9.000,00 C	
				010029400001-82 FUNDO NACIONAL DE ASSI			
07/12/2017		0000	14056	632 Ordem Bancária	6.435.137.000.006	12.000,00 C	
				010029400001-82 FUNDO NACIONAL DE ASSI			
07/12/2017		0000	00000	345 BB CP Admin Supremo	70	21.000,00 D	0,00 C
11/12/2017		4816	99015	470 Transferência enviada	552.936.000.122.644	114,30 D	
				11/12 2936 122644-4 ART VIDEO LTDA			
11/12/2017		4816	99015	470 Transferência enviada	554.816.000.009.862	984,45 D	
				11/12 4816 9862-0 ASPARC AG MONI			
11/12/2017		0000	00000	855 BB CP Admin Supremo	70	1.098,75 C	0,00 C
12/12/2017		0000	13105	393 TED Transf Eletr Disponiv	121.201	6.151,00 D	
				748 0911 027750604000101 JOSE AUGUSTO			
12/12/2017		0000	13113	310 Tar DOC/TED Eletrônico	863.461.300.234.832	9,40 D	
				Tarifa referente a 12/12/2017			
12/12/2017		0000	00000	855 BB CP Admin Supremo	70	6.160,40 C	0,00 C
14/12/2017		0000	14056	632 Ordem Bancária	6.629.511.000.009	9.000,00 C	
				010029400001-82 FUNDO NACIONAL DE ASSI			
14/12/2017		0000	14056	632 Ordem Bancária	6.643.646.000.007	12.000,00 C	
				010029400001-82 FUNDO NACIONAL DE ASSI			
14/12/2017		0000	00000	345 BB CP Admin Supremo	70	21.000,00 D	0,00 C
22/12/2017		0000	14175	976 TED-Crédito em Conta	5.428.448	6.151,00 C	
				748 0911 27750604000101 JOSE AUGUSTO R			
22/12/2017		0000	14056	632 Ordem Bancária	6.867.532.000.022	9.000,00 C	
				010029400001-82 FUNDO NACIONAL DE ASSI			
22/12/2017		0000	00000	345 BB CP Admin Supremo	70	15.151,00 D	0,00 C
26/12/2017		0000	14056	632 Ordem Bancária	6.937.154.000.022	12.000,00 C	
				010029400001-82 FUNDO NACIONAL DE ASSI			
26/12/2017		4816	99015	470 Transferência enviada	550.909.000.018.607	58,55 D	
				26/12 0909 18607-4 L BARBOSA NUNE			
26/12/2017		4816	99015	470 Transferência enviada	550.909.000.018.607	77,80 D	
				26/12 0909 18607-4 L BARBOSA NUNE			
26/12/2017		4816	99015	470 Transferência enviada	552.936.000.135.457	657,37 D	
				26/12 2936 135457-4 C.L.R COMERCIA			
26/12/2017		4816	99015	470 Transferência enviada	554.211.000.042.609	45,40 D	
				26/12 4211 42609-1 PACK LIMP COME			
26/12/2017		0000	00000	345 BB CP Admin Supremo	70	11.160,88 D	0,00 C
31/12/2017		0000	00000	999 S A L D O			0,00 C

OBSERVAÇÕES:

Transação efetuada com sucesso por: JB540891 WILSON APARECIDO DOS SANTOS

Este documento é cópia do original assinado digitalmente por: GISELDA RAMOS MEIRA - 20/09/18 11:02 / PAULO CESAR LIMA SILVEIRA - 20/09/18 11:14

GOVERNO

Consultas - Investimentos Fundos - Mensal

A336080803024036053
08/01/2018 08:33:07

Cliente

Agência	4816-X
Conta	11899-0 RIBAS DO RBL PSB FNAS
Mês/ano referência	DEZEMBRO/2017

S PUBLICO SUPREMO - CNPJS PUBLICO SUPREMO

Data	Histórico	Valor	Valor IR	Prej. Comp.	Valor IOF	Quantidade cotas	Valor cota	Saldo cotas
30/11/2017	SALDO ANTERIOR	9,84				2,782809		
07/12/2017	APLICAÇÃO	21.000,00				5.937,249948	3,536991062	5.940,032757
11/12/2017	RESGATE	1.098,75				310,584107	3,537689068	5.629,448650
	Aplicação 03/11/2017	9,84				2,782809		
	Aplicação 07/12/2017	1.088,91				307,801298		
12/12/2017	RESGATE	6.160,40				1.741,192495	3,538035006	3.888,256155
	Aplicação 07/12/2017	6.160,40				1.741,192495		
14/12/2017	APLICAÇÃO	21.000,00				5.934,243163	3,538783198	9.822,499318
22/12/2017	APLICAÇÃO	15.151,00				4.278,650475	3,541069804	14.101,149793
26/12/2017	APLICAÇÃO	11.160,88				3.151,514307	3,541434025	17.252,664100
29/12/2017	SALDO ATUAL	61.118,82				17.252,664100		17.252,664100

Resumo do mês

SALDO ANTERIOR	9,84
APLICAÇÕES (+)	68.311,88
RESGATES (-)	7.259,15
RENDIMENTO BRUTO (+)	56,25
IMPOSTO DE RENDA (-)	0,00
IOF (-)	0,00
RENDIMENTO LÍQUIDO	56,25
SALDO ATUAL =	61.118,82

Valor da Cota

30/11/2017	3,534751031
29/12/2017	3,542572639

Rentabilidade

No mês	0,2212
No ano	5,6771
Últimos 12 meses	5,6771

Transação efetuada com sucesso por: JB540891 WILSON APARECIDO DOS SANTOS

Serviço de Atendimento ao Consumidor - SAC 0800 729 0722

Ouvidoria BB 0800 729 5678
Para deficientes auditivos 0800 729 0088

Este documento é cópia do original assinado digitalmente por: GISELDA RAMOS MEIRA - 20/09/18 11:02 / PAULO CESAR LIMA SILVEIRA - 20/09/18 11:14

Conciliação Bancária

Banco:Banco do Brasil AG.: 4816-X
Conta:11899-0 501050930000 - B.B.- FMAS/RBL/PSB/FNAS - 11899-0

CONTABILIDADE				BANCO			
ESPECIFICAÇÃO	DATA DOC.	VALORES		ESPECIFICAÇÃO	DATA DOC.	VALORES	
SALDO CONTÁBIL		61.118,82	61.118,82	SALDO BANCO + SALDO APLICAÇÃO		61.118,82	61.118,82
Total			61.118,82	**Total**			61.118,82
Local e Data: Ribas do Rio Pardo/MS,29 de Dezembro de 2.017				Assinaturas:			

Célia Regina Rodrigues Ribeiro
Secretária de Assistência Social

Wilson Aparecido dos Santos
Secretário de Finanças

Giselda Ramos Meira
Contadora - CRC-MS 005819/O-1

Fls.000771

Este documento é copia do original assinado digitalmente por: GISELDA RAMOS MEIRA - 20/09/18 11:02 / PAULO CESAR LIMA SILVEIRA - 20/09/18 11:14

GOVERNO

Extrato conta corrente

A336080803024036037
08/01/2018 08:27:27

Cliente - Conta atual

Agência	4816-X
Conta corrente	11900-8 RIBAS DOBL PSEAC FNAS
Período do extrato	de 01 / 12 / 2017 até 31 / 12 / 2017

Lançamentos

Dt. balancete	Dt. movimento	Ag. origem	Lote	Histórico	Documento	Valor R$	Saldo
23/11/2017		0000	00000	000 Saldo Anterior			0,00 C
05/12/2017		4816	99015	470 Transferência enviada	554.816.000.009.221	40,75 D	
				05/12 4816 9221-5 WILSON RODRIGU			
05/12/2017		0000	00000	855 BB CP Admin Supremo	70	40,75 C	0,00 C
11/12/2017		0000	13105	393 TED Transf Eletr Disponiv	121.101	369,28 D	
				237 2039 011745614000119 VALDIR SILVA			
11/12/2017		0000	13113	310 Tar DOC/TED Eletrônico	883.451.100.139.035	9,40 D	
				Tarifa referente a 11/12/2017			
11/12/2017		0000	00000	855 BB CP Admin Supremo	70	398,68 C	0,00 C
12/12/2017		4816	99015	470 Transferência enviada	554.211.000.021.494	164,49 D	
				12/12 4211 21494-9 TAVARES & SOAR			
12/12/2017		4816	99015	470 Transferência enviada	554.816.000.009.221	246,69 D	
				12/12 4816 9221-5 WILSON RODRIGU			
12/12/2017		4816	99015	470 Transferência enviada	554.816.000.009.221	59,10 D	
				12/12 4816 9221-5 WILSON RODRIGU			
12/12/2017		0000	00000	855 BB CP Admin Supremo	70	470,28 C	0,00 C
21/12/2017		0000	14056	632 Ordem Bancária	6.829.726.000.009	5.000,00 C	
				010029400001-82 FUNDO NACIONAL DE ASSI			
21/12/2017		0000	14056	632 Ordem Bancária	6.829.732.000.010	5.000,00 C	
				010029400001-82 FUNDO NACIONAL DE ASSI			
21/12/2017		0000	00000	345 BB CP Admin Supremo	70	10.000,00 D	0,00 C
26/12/2017		0000	14056	632 Ordem Bancária	6.915.660.000.009	5.000,00 C	
				010029400001-82 FUNDO NACIONAL DE ASSI			
26/12/2017		0000	14056	632 Ordem Bancária	6.942.505.000.009	5.000,00 C	
				010029400001-82 FUNDO NACIONAL DE ASSI			
26/12/2017		4816	99015	470 Transferência enviada	550.909.000.018.607	142,70 D	
				26/12 0909 18607-4 L BARBOSA NUNE			
26/12/2017		4816	99015	470 Transferência enviada	550.909.000.018.607	240,72 D	
				26/12 0909 18607-4 L BARBOSA NUNE			
26/12/2017		4816	99015	470 Transferência enviada	554.211.000.042.609	124,40 D	
				26/12 4211 42609-1 PACK LIMP COME			
26/12/2017		0000	13105	393 TED Transf Eletr Disponiv	122.601	2.185,30 D	
				237 7181 009200303000122 PLASMEDIC - C			
26/12/2017		0000	13113	310 Tar DOC/TED Eletrônico	863.600.900.018.174	9,40 D	
				Tarifa referente a 26/12/2017			
26/12/2017		0000	00000	345 BB CP Admin Supremo	70	7.297,48 D	0,00 C
27/12/2017		0000	13105	393 TED Transf Eletr Disponiv	122.701	977,59 D	
				237 2039 011745614000119 VALDIR SILVA			
27/12/2017		0000	13113	310 Tar DOC/TED Eletrônico	853.610.900.097.858	9,40 D	
				Tarifa referente a 27/12/2017			
27/12/2017		0000	00000	855 BB CP Admin Supremo	70	986,98 C	0,00 C
29/12/2017		0000	14056	632 Ordem Bancária	7.079.953.000.008	5.000,00 C	
29/12/2017		0000	14056	632 Ordem Bancária	7.080.672.000.012	5.000,00 C	
29/12/2017		0000	14056	632 Ordem Bancária	7.081.314.000.009	5.000,00 C	
29/12/2017		0000	00000	345 BB CP Admin Supremo	70	15.000,00 D	0,00 C

Este documento é cópia do original assinado digitalmente por: GISELDA RAMOS MEIRA - 20/09/18 11:02 / PAULO CESAR LIMA SILVEIRA - 20/09/18 11:14

31/12/2017	0000	00000	999 S A L D O	0,00 C

OBSERVAÇÕES :

Transação efetuada com sucesso por: JB540891 WILSON APARECIDO DOS SANTOS

Este documento é cópia do original assinado digitalmente por: GISELDA RAMOS MEIRA - 20/09/18 11:02 - PAULO CESAR LIMA SILVEIRA - 20/09/18 11:14

GOVERNO

Consultas - Investimentos Fundos - Mensal

A336080803024036054
08/01/2018 08:33:23

Cliente

Agência	4816-X
Conta	11900-8 RIBAS DOBL PSEAC FNAS
Mês/ano referência	DEZEMBRO/2017

S PUBLICO SUPREMO - CNPJS PUBLICO SUPREMO

Data	Histórico	Valor	Valor IR	Prej. Comp.	Valor IOF	Quantidade cotas	Valor cota	Saldo cotas
30/11/2017	SALDO ANTERIOR	26.055,93				7.371,361419		
05/12/2017	RESGATE	40,75				11,523958	3,536111420	7.359,837461
	Aplicação 30/12/2016	40,75				11,523958		
11/12/2017	RESGATE	398,68				112,695037	3,537689068	7.247,142424
	Aplicação 30/12/2016	398,68				112,695037		
12/12/2017	RESGATE	470,28				132,921240	3,538035006	7.114,221184
	Aplicação 30/12/2016	470,28				132,921240		
21/12/2017	APLICAÇÃO	10.000,00				2.824,305622	3,540693302	9.938,526806
26/12/2017	APLICAÇÃO	7.297,48				2.060,600295	3,541434025	11.999,127101
27/12/2017	RESGATE	986,98				278,663600	3,541833232	11.720,463501
	Aplicação 30/12/2016	986,98				278,663600		
29/12/2017	APLICAÇÃO	15.000,00				4.234,210989	3,542572639	15.954,674490
29/12/2017	SALDO ATUAL	56.520,59				15.954,674490		15.954,674490

Resumo do mês

SALDO ANTERIOR	26.055,93
APLICAÇÕES (+)	32.297,48
RESGATES (-)	1.896,69
RENDIMENTO BRUTO (+)	63,87
IMPOSTO DE RENDA (-)	0,00
IOF (-)	0,00
RENDIMENTO LÍQUIDO	63,87
SALDO ATUAL =	56.520,59

Valor da Cota

30/11/2017	3,534751031
29/12/2017	3,542572639

Rentabilidade

No mês	0,2212
No ano	5,6771
Últimos 12 meses	5,6771

Transação efetuada com sucesso por: JB540891 WILSON APARECIDO DOS SANTOS

Serviço de Atendimento ao Consumidor - SAC 0800 729 0722

Ouvidoria BB 0800 729 5678
Para deficientes auditivos 0800 729 0088

Este documento é cópia do original assinado digitalmente por GISELDA RAMOS MEIRA - 20/09/18 11:02 / PAULO CESAR LIMA SILVEIRA - 20/09/18 11:14

Conciliação Bancária

Banco:Banco do Brasil AG.: 4816-X
Conta:11900-8 501050940000 - B.B.- DOBL/PSEAC/FNAS - 11900-8

CONTABILIDADE				BANCO			
ESPECIFICAÇÃO	DATA DOC.	VALORES		ESPECIFICAÇÃO	DATA DOC.	VALORES	
SALDO CONTÁBIL		56.137,64	**56.137,64**	SALDO BANCO + SALDO APLICAÇÃO		56.520,59	**56.520,59**
SAIDA NÃO CONSIDERADA PELA CONTABILIDADE				SAÍDA NÃO CONSIDERADA PELO BANCO			
18.607-LUCELENE B NUNES-ME PAGTO À MAIOR	26/12/2017	240,72		135457-4-C.L.R. COMERCIAL MAT. LIMPEZA EIRELI-ME (99	26/12/2017	161,16	
9.221-WILSON R VASCONCELOS PAGTO A MAIOR	12/12/2017	0,60	**241,32**	135457-4-C.L.R. COMERCIAL MAT. LIMPEZA EIRELI-ME (99	26/12/2017	29,25	
				135457-4-C.L.R. COMERCIAL MAT. LIMPEZA EIRELI-ME (99	26/12/2017	181,34	
				135457-4-C.L.R. COMERCIAL MAT. LIMPEZA EIRELI-ME (10	26/12/2017	252,52	**624,27**
Total			**55.896,32**	**Total**			**55.896,32**

Local e Data:

Ribas do Rio Pardo/MS,29 de Dezembro de 2.017

Assinaturas:

Célia Regina Rodrigues Ribeiro
Secretária de Assistência Social

Wilson Aparecido dos Santos
Secretário de Finanças

Giselda Ramos Meira
Contadora - CRC-MS 005819/O-1

Fls.000775

Este documento é copia do original assinado digitalmente por: GISELDA RAMOS MEIRA - 20/09/18 11:02 / PAULO CESAR LIMA SILVEIRA - 20/09/18 11:14

GOVERNO

Extrato conta corrente

A336080803024036038
08/01/2018 08:27:39

Cliente - Conta atual

Agência	4816-X
Conta corrente	11901-6 RIBAS DOBL PSEMC FNAS
Período do extrato	de 01 / 12 / 2017 até 31 / 12 / 2017

Lançamentos

Dt. balancete	Dt. movimento	Ag. origem	Lote	Histórico	Documento	Valor R$	Saldo
29/11/2017		0000	00000	000 Saldo Anterior			0,00 C
01/12/2017		4816	99015	470 Transferência enviada	554.816.000.009.871	331,24 D	
				01/12 4816 9871-X COSMO REGINALD			
01/12/2017		0000	00000	855 BB CP Admin Supremo	70	331,24 C	0,00 C
07/12/2017		0000	14056	632 Ordem Bancária	6.436.995.000.002	2.200,00 C	
				010029400001-82 FUNDO NACIONAL DE ASSI			
07/12/2017		0000	14056	632 Ordem Bancária	6.440.944.000.002	6.500,00 C	
				010029400001-82 FUNDO NACIONAL DE ASSI			
07/12/2017		0000	13105	393 TED Transf Eletr Disponiv	120.701	210,84 D	
				104 1979 020235675000127 MISSOES COMER			
07/12/2017		0000	13113	310 Tar DOC/TED Eletrônico	833.411.300.004.999	9,40 D	
				Tarifa referente a 07/12/2017			
07/12/2017		0000	00000	345 BB CP Admin Supremo	70	8.479,76 D	0,00 C
11/12/2017		0000	13105	393 TED Transf Eletr Disponiv	121.101	399,08 D	
				237 2039 011745614000119 VALDIR SILVA			
11/12/2017		0000	13113	310 Tar DOC/TED Eletrônico	883.451.100.139.036	9,40 D	
				Tarifa referente a 11/12/2017			
11/12/2017		0000	00000	855 BB CP Admin Supremo	70	408,48 C	0,00 C
12/12/2017		4816	99015	470 Transferência enviada	554.211.000.021.494	21,46 D	
				12/12 4211 21494-9 TAVARES & SOAR			
12/12/2017		4816	99015	470 Transferência enviada	554.816.000.009.221	143,00 D	
				12/12 4816 9221-5 WILSON RODRIGU			
12/12/2017		0000	00000	855 BB CP Admin Supremo	70	164,46 C	0,00 C
14/12/2017		0000	14056	632 Ordem Bancária	6.632.545.000.002	6.500,00 C	
				010029400001-82 FUNDO NACIONAL DE ASSI			
14/12/2017		0000	14056	632 Ordem Bancária	6.645.315.000.002	6.500,00 C	
				010029400001-82 FUNDO NACIONAL DE ASSI			
14/12/2017		0000	00000	345 BB CP Admin Supremo	70	13.000,00 D	0,00 C
15/12/2017		0000	14056	632 Ordem Bancária	6.668.489.000.001	2.200,00 C	
				010029400001-82 FUNDO NACIONAL DE ASSI			
15/12/2017		0000	14056	632 Ordem Bancária	6.670.257.000.002	2.200,00 C	
				010029400001-82 FUNDO NACIONAL DE ASSI			
15/12/2017		0000	00000	345 BB CP Admin Supremo	70	4.400,00 D	0,00 C
26/12/2017		0000	14056	632 Ordem Bancária	6.917.923.000.008	6.500,00 C	
				010029400001-82 FUNDO NACIONAL DE ASSI			
26/12/2017		0000	14056	632 Ordem Bancária	6.925.225.000.011	6.500,00 C	
				010029400001-82 FUNDO NACIONAL DE ASSI			
26/12/2017		0000	14056	632 Ordem Bancária	6.927.447.000.004	2.200,00 C	
				010029400001-82 FUNDO NACIONAL DE ASSI			
26/12/2017		0000	14056	632 Ordem Bancária	6.927.480.000.006	2.200,00 C	
				010029400001-82 FUNDO NACIONAL DE ASSI			
26/12/2017		0000	14056	632 Ordem Bancária	6.927.606.000.004	2.200,00 C	
				010029400001-82 FUNDO NACIONAL DE ASSI			
26/12/2017		0000	14056	632 Ordem Bancária	6.938.492.000.008	2.200,00 C	
				010029400001-82 FUNDO NACIONAL DE ASSI			

Este documento é cópia do original assinado digitalmente por: GISELDA RAMOS MEIRA - 20/09/18 11:02 e PAULO CESAR LIMA SILVEIRA - 20/09/18 11:14

26/12/2017	0000	14056	632 Ordem Bancaria	6.955.061.000.006	6.500,00 C	
			010029400001-82 FUNDO NACIONAL DE ASSI			
26/12/2017	0000	14056	632 Ordem Bancaria	6.955.083.000.005	6.500,00 C	
			010029400001-82 FUNDO NACIONAL DE ASSI			
26/12/2017	4816	99015	470 Transferencia enviada	552.936.000.135.457	206,84 D	
			26/12 2936 135457-4 C L R COMERCIA			
26/12/2017	4816	99015	470 Transferencia enviada	554.211.000.042.609	43,70 D	
			26/12 4211 42609-1 PACK LIMP COME			
26/12/2017	0000	00000	345 BB CP Admin Supremo	70	34.549,46 D	0,00 C
31/12/2017	0000	00000	999 S A L D O			0,00 C

OBSERVAÇÕES :

Transação efetuada com sucesso por: JB540891 WILSON APARECIDO DOS SANTOS.

Este documento é cópia do original assinado digitalmente por GISELDA RAMOS MEIRA - 20/09/18 11:02 / PAULO CESAR LIMA SILVEIRA - 20/09/18 11:14

GOVERNO

Consultas - Investimentos Fundos - Mensal

A336080803024036056
08/01/2018 08:34:00

Cliente

Agência	4816-X
Conta	11901-6 RIBAS DOBL PSEMC FNAS
Mês/ano referência	DEZEMBRO/2017

S PUBLICO SUPREMO - CNPJS PUBLICO SUPREMO

Data	Histórico	Valor	Valor IRPrej. Comp.	Valor IOF	Quantidade cotas	Valor cota	Saldo cotas
30/11/2017	SALDO ANTERIOR	16.501,01			4.668,223861		
01/12/2017	RESGATE	331,24			93,697254	3,535215657	4.574,526607
	Aplicação 13/09/2017	331,24			93,697254		
07/12/2017	APLICAÇÃO	8.479,76			2.397,450220	3,536991062	6.971,976827
11/12/2017	RESGATE	408,48			115,465207	3,537689068	6.856,511620
	Aplicação 13/09/2017	408,48			115,465207		
12/12/2017	RESGATE	164,46			46,483429	3,538035006	6.810,028191
	Aplicação 13/09/2017	164,46			46,483429		
14/12/2017	APLICAÇÃO	13.000,00			3.673,579101	3,538783198	10.483,607292
15/12/2017	APLICAÇÃO	4.400,00			1.243,232724	3,539160380	11.726,840016
26/12/2017	APLICAÇÃO	34.549,46			9.755,782475	3,541434025	21.482,622491
29/12/2017	SALDO ATUAL	76.103,75			21.482,622491		21.482,622491

Resumo do mês

SALDO ANTERIOR	16.501,01
APLICAÇÕES (+)	60.429,22
RESGATES (-)	904,18
RENDIMENTO BRUTO (+)	77,70
IMPOSTO DE RENDA (-)	0,00
IOF (-)	0,00
RENDIMENTO LÍQUIDO	77,70
SALDO ATUAL =	76.103,75

Valor da Cota

30/11/2017	3,534751031
29/12/2017	3,542572639

Rentabilidade

No mês	0,2212
No ano	5,6771
Últimos 12 meses	5,6771

Transação efetuada com sucesso por: JB540891 WILSON APARECIDO DOS SANTOS.

Serviço de Atendimento ao Consumidor - SAC 0800 729 0722

Ouvidoria BB 0800 729 5678
Para deficientes auditivos 0800 729 0088

Este documento é cópia do original assinado digitalmente por: GISELDA RAMOS MEIRA - 20/09/18 11:02 / PAULO CESAR LIMA SILVEIRA - 20/09/18 11:14

Conciliação Bancária

Banco:Banco do Brasil AG.: 4816-X

Conta:11901-6 501050950000 - B.B.- FMAS/DOBL/PSEMC/FNAS - 11901-6

CONTABILIDADE				BANCO			
ESPECIFICAÇÃO	DATA DOC.	VALORES		ESPECIFICAÇÃO	DATA DOC.	VALORES	
SALDO CONTÁBIL		76.103,75	**76.103,75**	SALDO BANCO + SALDO APLICAÇÃO		76.103,75	**76.103,75**
Total			**76.103,75**	**Total**			**76.103,75**
Local e Data: Ribas do Rio Pardo/MS,29 de Dezembro de 2.017				Assinaturas:			

Célia Regina Rodrigues Ribeiro
Secretária de Assistência Social

Wilson Aparecido dos Santos
Secretário de Finanças

Giselda Ramos Meira
Contadora - CRC-MS 005819/O-1

Fls.000779

Este documento é copia do original assinado digitalmente por: GISELDA RAMOS MEIRA - 20/09/18 11:02 / PAULO CESAR LIMA SILVEIRA - 20/09/18 11:14

GOVERNO

Extrato conta corrente

A33D170845134846019
17/07/2018 08:51:29

Cliente - Conta atual

Agência	4816-X	
Conta corrente	18070-X	PREF MUN RIBAS RIO PARDO
Período do extrato	12 / 2017	

Lançamentos

Dt. balancete	Dt. movimento	Ag. origem	Lote	Histórico	Documento	Valor R$	Saldo
30/11/2017		0000	00000	000 Saldo Anterior			0,00 C
04/12/2017	04/12/2017	0000	14011	638 ITCMD	350	7.644,59 C	
04/12/2017	04/12/2017	0000	14011	639 IPVA	350	679,84 C	
04/12/2017	04/12/2017	0000	14011	831 RECEBIMENTO DE ICMS	350	109.479,47 C	
04/12/2017	04/12/2017	0000	14011	831 RECEBIMENTO DE ICMS	350	36.485,98 C	
04/12/2017	04/12/2017	0000	00000	345 BB CP Admin Supremo	70	154.289,88 D	0,00 C
06/12/2017	06/12/2017	0000	13105	393 TED Transf.Eletr.Disponiv	120.601	281,10 D	
06/12/2017	06/12/2017	0000	00000	855 BB CP Admin Supremo	70	281,10 C	0,00 C
08/12/2017	08/12/2017	0000	14011	683 ITR	350	27.542,41 C	
08/12/2017	08/12/2017	0000	14011	952 FPE/FPM	350	50.701,01 C	
08/12/2017	08/12/2017	0000	14011	952 FPE/FPM	350	6.048,05 C	
08/12/2017	08/12/2017	0000	14011	952 FPE/FPM	350	666,41 C	
08/12/2017	08/12/2017	0000	14011	952 FPE/FPM	350	55.030,38 C	
08/12/2017	08/12/2017	0000	14011	953 IPI/EXPORTACAO	350	8.540,69 C	
08/12/2017	08/12/2017	0000	00000	345 BB CP Admin Supremo	70	148.528,95 D	0,00 C
11/12/2017	11/12/2017	0000	14011	638 ITCMD	350	275,53 C	
11/12/2017	11/12/2017	0000	14011	638 ITCMD	350	4.308,11 C	
11/12/2017	11/12/2017	0000	14011	639 IPVA	350	422,68 C	
11/12/2017	11/12/2017	0000	14011	639 IPVA	350	6.957,63 C	
11/12/2017	11/12/2017	0000	14011	831 RECEBIMENTO DE ICMS	350	44.108,07 C	
11/12/2017	11/12/2017	0000	14011	831 RECEBIMENTO DE ICMS	350	75.003,02 C	
11/12/2017	11/12/2017	0000	14011	831 RECEBIMENTO DE ICMS	350	14.676,18 C	
11/12/2017	11/12/2017	0000	14011	831 RECEBIMENTO DE ICMS	350	24.494,67 C	
11/12/2017	11/12/2017	0000	00000	345 BB CP Admin Supremo	70	170.245,89 D	0,00 C
12/12/2017	12/12/2017	0000	99015	470 Transferência enviada	551.912.000.003.600	2.605,94 D	
12/12/2017	12/12/2017	0000	99015	470 Transferência enviada	552.609.000.009.646	44.658,26 D	
12/12/2017	12/12/2017	0000	99015	470 Transferência enviada	552.609.000.009.646	12,00 D	
12/12/2017	12/12/2017	0000	99015	470 Transferência enviada	554.211.000.012.630	77,00 D	
12/12/2017	12/12/2017	0000	99015	470 Transferência enviada	554.211.000.163.750	43.742,62 D	
12/12/2017	12/12/2017	0000	99015	470 Transferência enviada	554.816.018.000.000	24.169,02 D	
12/12/2017	12/12/2017	0000	13105	393 TED Transf.Eletr.Disponiv	121.201	71.059,83 D	
12/12/2017	12/12/2017	0000	13105	393 TED Transf.Eletr.Disponiv	121.202	6.449,25 D	
12/12/2017	12/12/2017	0000	13105	393 TED Transf.Eletr.Disponiv	121.203	55.860,51 D	
12/12/2017	12/12/2017	0000	13105	393 TED Transf.Eletr.Disponiv	121.204	21.970,27 D	
12/12/2017	12/12/2017	0000	00000	855 BB CP Admin Supremo	70	270.604,70 C	0,00 C
13/12/2017	13/12/2017	0000	13105	393 TED Transf.Eletr.Disponiv	121.301	320,92 D	
13/12/2017	13/12/2017	0000	00000	855 BB CP Admin Supremo	70	320,92 C	0,00 C
14/12/2017	14/12/2017	0000	13105	393 TED Transf.Eletr.Disponiv	121.401	450.118,50 D	
14/12/2017	14/12/2017	0000	00000	855 BB CP Admin Supremo	70	450.118,50 C	0,00 C
18/12/2017	18/12/2017	0000	14011	638 ITCMD	350	3.652,27 C	
18/12/2017	18/12/2017	0000	14011	639 IPVA	350	9.189,56 C	
18/12/2017	18/12/2017	0000	14011	831 RECEBIMENTO DE ICMS	350	225.166,98 C	
18/12/2017	18/12/2017	0000	14011	831 RECEBIMENTO DE ICMS	350	73.293,72 C	
18/12/2017	18/12/2017	0000	13013	361 Pagamento Fatura de Água	47.861	9.349,99 D	
18/12/2017	18/12/2017	0000	00000	345 BB CP Admin Supremo	70	301.952,54 D	0,00 C

Este documento é cópia do original assinado digitalmente por: GISELDA RAMOS MEIRA - 20/09/18 11:02 / PAULO CESAR LIMA SILVEIRA - 20/09/18 11:14

20/12/2017	20/12/2017	0000	14011	683 ITR	350	1.150,21 C	
20/12/2017	20/12/2017	0000	14011	952 FPE/FPM	350	34.602,41 C	
20/12/2017	20/12/2017	0000	14011	952 FPE/FPM	350	4.127,67 C	
20/12/2017	20/12/2017	0000	14011	952 FPE/FPM	350	454,81 C	
20/12/2017	20/12/2017	0000	14011	952 FPE/FPM	350	33.973,93 C	
20/12/2017	20/12/2017	0000	14011	953 IPI/EXPORTACAO	350	1.727,80 C	
20/12/2017	20/12/2017	0000	13011	350 COTA DAF-DEBITO	850	104,00 D	
20/12/2017	20/12/2017	0000	00000	345 BB CP Admin Supremo	70	75.932,83 D	0,00 C
22/12/2017	22/12/2017	0000	13105	393 TED Transf.Eletr.Disponiv	122.201	380.000,00 D	
22/12/2017	22/12/2017	0000	00000	855 BB CP Admin Supremo	70	380.000,00 C	0,00 C
26/12/2017	26/12/2017	0000	14011	638 ITCMD	350	4.093,95 C	
26/12/2017	26/12/2017	0000	14011	639 IPVA	350	13.353,33 C	
26/12/2017	26/12/2017	0000	14011	831 RECEBIMENTO DE ICMS	350	226.088,47 C	
26/12/2017	26/12/2017	0000	14011	831 RECEBIMENTO DE ICMS	350	75.048,29 C	
26/12/2017	26/12/2017	0000	13105	393 TED Transf.Eletr.Disponiv	122.601	281,10 D	
26/12/2017	26/12/2017	0000	13105	393 TED Transf.Eletr.Disponiv	122.602	937,00 D	
26/12/2017	26/12/2017	0000	00000	345 BB CP Admin Supremo	70	317.365,94 D	0,00 C
28/12/2017	28/12/2017	0000	14011	683 ITR	350	3.876,26 C	
28/12/2017	28/12/2017	0000	14011	952 FPE/FPM	350	42.419,84 C	
28/12/2017	28/12/2017	0000	14011	952 FPE/FPM	350	5.060,20 C	
28/12/2017	28/12/2017	0000	14011	952 FPE/FPM	350	557,57 C	
28/12/2017	28/12/2017	0000	14011	952 FPE/FPM	350	44.033,03 C	
28/12/2017	28/12/2017	0000	14011	953 IPI/EXPORTACAO	350	1.976,21 C	
28/12/2017	28/12/2017	0000	14011	954 ICMS-DESONER.EXPORTACO	350	2.236,35 C	
28/12/2017	28/12/2017	0000	13105	393 TED Transf.Eletr.Disponiv	122.801	6.187,15 D	
28/12/2017	28/12/2017	0000	00000	345 BB CP Admin Supremo	70	93.974,31 D	0,00 C
31/12/2017		0000	00000	345 S A L D O			0,00 C

OBSERVAÇÕES :

Transação efetuada com sucesso por: JB540891 WILSON APARECIDO DOS SANTOS.

Este documento é cópia do original assinado digitalmente por: GISELDA RAMOS MEIRA - 20/09/18 11:02 / PAULO CESAR LIMA SILVEIRA - 20/09/18 11:14

GOVERNO

Consultas - Investimentos Fundos - Mensal

A33D170845134846034
17/07/2018 08:54:23

Cliente

Agência	4816-X
Conta	18070-X PREF MUN RIBAS RIO PARDO
Mês/ano referência	DEZEMBRO/2017

S PUBLICO SUPREMO - CNPJS PUBLICO SUPREMO

Data	Histórico	Valor	Valor IRPrej. Comp.	Valor IOF	Quantidade cotas	Valor cota	Saldo cotas
30/11/2017	SALDO ANTERIOR	255.934,45			72.405,225656		
04/12/2017	APLICAÇÃO	154.289,88			43.638,163992	3,535663875	116.043,389648
06/12/2017	RESGATE	281,10			79,483965	3,536562395	115.963,905683
	Aplicação 27/11/2017	281,10			79,483965		
08/12/2017	APLICAÇÃO	148.528,95			41.988,586242	3,537364872	157.952,491925
11/12/2017	APLICAÇÃO	170.245,89			48.123,474598	3,537689068	206.075,966523
12/12/2017	RESGATE	270.604,70			76.484,460877	3,538035006	129.591,505646
	Aplicação 27/11/2017	192.955,11			54.537,365806		
	Aplicação 30/11/2017	62.935,90			17.788,375885		
	Aplicação 04/12/2017	14.713,69			4.158,719186		
13/12/2017	RESGATE	320,92			90,695600	3,538429658	129.500,810046
	Aplicação 04/12/2017	320,92			90,695600		
14/12/2017	RESGATE	450.118,50			127.195,839591	3,538783198	2.304,970455
	Aplicação 04/12/2017	139.388,24			39.388,749206		
	Aplicação 08/12/2017	148.588,50			41.988,586242		
	Aplicação 11/12/2017	162.141,76			45.818,504143		
18/12/2017	APLICAÇÃO	301.952,54			85.308,402280	3,539540443	87.613,372735
20/12/2017	APLICAÇÃO	75.932,83			21.448,049589	3,540313989	109.061,422324
22/12/2017	RESGATE	380.000,00			107.312,202536	3,541069804	1.749,219788
	Aplicação 11/12/2017	8.162,06			2.304,970455		
	Aplicação 18/12/2017	302.083,01			85.308,402280		
	Aplicação 20/12/2017	69.754,93			19.698,829801		
26/12/2017	APLICAÇÃO	317.365,94			89.615,093140	3,541434025	91.364,312928
28/12/2017	APLICAÇÃO	93.974,31			26.529,919504	3,542201098	117.894,232432
29/12/2017	SALDO ATUAL	417.648,88			117.894,232432		117.894,232432

Resumo do mês

SALDO ANTERIOR	255.934,45
APLICAÇÕES (+)	1.262.290,34
RESGATES (-)	1.101.325,22
RENDIMENTO BRUTO (+)	749,31
IMPOSTO DE RENDA (-)	0,00
IOF (-)	0,00
RENDIMENTO LÍQUIDO	749,31
SALDO ATUAL =	417.648,88

Valor da Cota

30/11/2017	3,534751031
29/12/2017	3,542572639

Rentabilidade

No mês	0,2212
No ano	5,6771
Últimos 12 meses	5,6771

Transação efetuada com sucesso por: JB540891 WILSON APARECIDO DOS SANTOS.

Serviço de Atendimento ao Consumidor - SAC 0800 729 0722

Ouvidoria BB 0800 729 5678
Para deficientes auditivos 0800 729 0088

Este documento é cópia do original assinado digitalmente por: GISELDA RAMOS MEIRA - 20/09/18 11:02 / PAULO CESAR LIMA SILVEIRA - 20/09/18 11:14

GOVERNO

Extrato conta corrente

A336161228636378013
16/08/2018 12:42:39

Cliente - Conta atual

Agência	4816-X	
Conta corrente	115065-0	PM RRPARDO FMIS LEI M 658
Período do extrato	12 / 2017	

Lançamentos

Dt. balancete	Dt. movimento	Ag. origem	Lote	Histórico	Documento	Valor R$	Saldo
23/11/2017		0000	00000	000 Saldo Anterior			0,00 C
05/12/2017	05/12/2017	0000	99015	470 Transferência recebida	554.816.000.180.004	15.000,00 C	
05/12/2017	05/12/2017	0000	99015	470 Transferência enviada	550.163.000.024.696	36.216,38 D	
05/12/2017	05/12/2017	0000	00000	855 BB CP Admin Supremo	70	21.216,38 C	0,00 C
08/12/2017	08/12/2017	0000	14138	632 Ordem Bancária	201.712.070.029.457	38.761,25 C	
08/12/2017	08/12/2017	0000	00000	345 BB CP Admin Supremo	70	38.761,25 D	0,00 C
11/12/2017	11/12/2017	0000	99015	470 Transferência enviada	554.211.000.021.494	12.078,00 D	
11/12/2017	11/12/2017	0000	00000	855 BB CP Admin Supremo	70	12.078,00 C	0,00 C
31/12/2017		0000	00000	655 S A L D O			0,00 C

OBSERVAÇÕES:

Transação efetuada com sucesso por: JB540891 WILSON APARECIDO DOS SANTOS.

Este documento é cópia do original assinado digitalmente por: GISELDA RAMOS MEIRA - 20/09/18 11:02 / PAULO CESAR LIMA SILVEIRA - 20/09/18 11:14

GOVERNO

Consultas - Investimentos Fundos - Mensal

A336080803024036018
08/01/2018 08:22:09

Cliente

Agência	4816-X
Conta	115065-0 PM RRPARDO FMIS LEI M 658
Mês/ano referência	DEZEMBRO/2017

S PUBLICO SUPREMO - CNPJS PUBLICO SUPREMO

Data	Histórico	Valor	Valor IRPrej. Comp.	Valor IOF	Quantidade cotas	Valor cota	Saldo cotas
30/11/2017	SALDO ANTERIOR	22.301,98			6.309,348317		
05/12/2017	RESGATE	21.216,38			5.999,918408	3,536111420	309,429909
	Aplicação 09/11/2017	19.369,03			5.477,494906		
	Aplicação 23/11/2017	1.847,35			522,423502		
08/12/2017	APLICAÇÃO	38.761,25			10.957,662385	3,537364872	11.267,092294
11/12/2017	RESGATE	12.078,00			3.414,093146	3,537689068	7.852,999148
	Aplicação 23/11/2017	1.094,67			309,429909		
	Aplicação 08/12/2017	10.983,33			3.104,663237		
29/12/2017	SALDO ATUAL	27.819,82			7.852,999148		7.852,999148

Resumo do mês

SALDO ANTERIOR	22.301,98
APLICAÇÕES (+)	38.761,25
RESGATES (-)	33.294,38
RENDIMENTO BRUTO (+)	50,97
IMPOSTO DE RENDA (-)	0,00
IOF (-)	0,00
RENDIMENTO LÍQUIDO	50,97
SALDO ATUAL =	27.819,82

Valor da Cota

30/11/2017	3,534751031
29/12/2017	3,542572639

Rentabilidade

No mês	0,2212
No ano	5,6771
Últimos 12 meses	5,6771

Transação efetuada com sucesso por: JB540891 WILSON APARECIDO DOS SANTOS

Serviço de Atendimento ao Consumidor - SAC 0800 729 0722

Ouvidoria BB 0800 729 5678
Para deficientes auditivos 0800 729 0088

Este documento é cópia do original assinado digitalmente por: GISELDA RAMOS MEIRA - 20/09/18 11:02 / PAULO CESAR LIMA SILVEIRA - 20/09/18 11:14

Conciliação Bancária

Banco:Banco do Brasil AG.: 4816-X

Conta:115.065-0 501020020000 - B.B. - F.M.I.S LEI MUNIC. 658 / 115.065-0

CONTABILIDADE				BANCO			
ESPECIFICAÇÃO	DATA DOC.	VALORES		ESPECIFICAÇÃO	DATA DOC.	VALORES	
SALDO CONTÁBIL		27.819,82	27.819,82	SALDO BANCO + SALDO APLICAÇÃO		27.819,82	27.819,82
Total			27.819,82	Total			27.819,82
Local e Data: Ribas do Rio Pardo/MS,29 de Dezembro de 2.017				Assinaturas:			

Paulo Cesar Lima Silveira
Prefeito Municipal

Wilson Aparecido dos Santos
Secretário de Finanças

Giselda Ramos Meira
Contadora - CRC-MS 005819/O-1

Fls.000785

Este documento é copia do original assinado digitalmente por: GISELDA RAMOS MEIRA - 20/09/18 11:02 / PAULO CESAR LIMA SILVEIRA - 20/09/18 11:14

GOVERNO

Extrato conta corrente

A336161228636378014
16/08/2018 12:43:10

Cliente - Conta atual

Agência	4816-X	
Conta corrente	114896-6	PM RIBAS FMCA
Período do extrato	12 / 2017	

Lançamentos

Dt. balancete	Dt. movimento	Ag. origem	Lote	Histórico	Documento	Valor R$	Saldo
29/07/2015		0000	00000	000 Saldo Anterior			0.00 C
31/12/2017		0000	00000	000 S A L D O			0.00 C

OBSERVAÇÕES :

Transação efetuada com sucesso por: JB540891 WILSON APARECIDO DOS SANTOS.

Este documento é cópia do original assinado digitalmente por: GISELDA RAMOS MEIRA - 20/09/18 11:02 / PAULO CESAR LIMA SILVEIRA - 20/09/18 11:14

GOVERNO

Consultas - Investimentos Fundos - Mensal

A336080803024036020
08/01/2018 08:22:52

Cliente

Agência	4816-X
Conta	114896-6 PM RIBAS FMCA
Mês/ano referência	DEZEMBRO/2017

S PUBLICO SUPREMO - CNPJS PUBLICO SUPREMO

Data	Histórico	Valor	Valor IRPrej. Comp.	Valor IOF	Quantidade cotas	Valor cota	Saldo cotas
30/11/2017	SALDO ANTERIOR	1.006,25			284,674200		
29/12/2017	SALDO ATUAL	1.008,48			284,674200		284,674200

Resumo do mês

SALDO ANTERIOR	1.006,25
APLICAÇÕES (+)	0,00
RESGATES (-)	0,00
RENDIMENTO BRUTO (+)	2,23
IMPOSTO DE RENDA (-)	0,00
IOF (-)	0,00
RENDIMENTO LÍQUIDO	2,23
SALDO ATUAL =	1.008,48

Valor da Cota

30/11/2017	3,534751031
29/12/2017	3,542572639

Rentabilidade

No mês	0,2212
No ano	5,6771
Últimos 12 meses	5,6771

Transação efetuada com sucesso por: JB540891 WILSON APARECIDO DOS SANTOS

Serviço de Atendimento ao Consumidor - SAC 0800 729 0722

Ouvidoria BB 0800 729 5678
Para deficientes auditivos 0800 729 0088

Este documento é cópia do original assinado digitalmente por: GISELDA RAMOS MEIRA - 20/09/18 11:02 / PAULO CESAR LIMA SILVEIRA - 20/09/18 11:14

Conciliação Bancária

Banco:Banco do Brasil AG.: 4816-X

Conta:114.896-6 501020030000 - BANCO DO BRASIL S/A F.M.C.A / 114.896-6

CONTABILIDADE				BANCO			
ESPECIFICAÇÃO	DATA DOC.	VALORES		ESPECIFICAÇÃO	DATA DOC.	VALORES	
SALDO CONTÁBIL		1.008,48	1.008,48	SALDO BANCO + SALDO APLICAÇÃO		1.008,48	1.008,48
Total			1.008,48	Total			1.008,48
Local e Data: Ribas do Rio Pardo/MS,29 de Dezembro de 2.017				Assinaturas:			

Paulo Cesar Lima Silveira
Prefeito Municipal

Wilson Aparecido dos Santos
Secretário de Finanças

Giselda Ramos Meira
Contadora - CRC-MS 005819/O-1

Fls.000788

Este documento é copia do original assinado digitalmente por: GISELDA RAMOS MEIRA - 20/09/18 11:02 / PAULO CESAR LIMA SILVEIRA - 20/09/18 11:14

CAIXA

:: Extrato das Contas Individuais

Origem do Extrato: GOVCONTA CAIXA
GovConta CAIXA: 2224600001
Conta Referência: 2224/006/00000030-5
Nome: PM RIBAS DO RIO PARDO ALVORADA
Período: de: 01/12/2017 até: 31/12/2017

Data Mov	Nr. Doc.	Histórico	Valor (R$)	Saldo (R$)
29/12/2017	-	Saldo Atualizado		0,00

Este documento é cópia do original assinado digitalmente por: GISELDA RAMOS MEIRA - 20/09/18 11:02 / PAULO CESAR LIMA SILVEIRA - 20/09/18 11:14

CAIXA

Extrato Fundo de Investimento

Para simples verificação

Nome da Agência	Código	Operação	Emissão
AV ZAHRAN, MS	2224	0057	08/01/2018

Fundo	CNPJ do Fundo	Início das Atividades do Fundo
CAIXA FIC SOBERANO RF LP	02.323.746/0001-61	11/03/1998

Rentabilidade do Fundo

No Mês(%)	No Ano(%)	Nos Últimos 12 Meses(%)	Cota em: 30/11/2017	Cota em: 29/12/2017
0,4187	8,3879	8,3879	11,092812	11,139258

Administradora

Nome	Endereço	CNPJ da Administradora
Caixa Econômica Federal	SBS - Quadra 04 - Lotes 3/4 - Brasília/DF	00.360.305/0001-04

Cliente

Nome	CPF/CNPJ	Conta Corrente	Mês/Ano	Folha
PM RIBAS DO RIO PARDO ALVORADA	03.501.541/0001-91	006.00000030-5	12/2017	01/01

Análise do Perfil do Investidor	Data da Avaliação

Resumo da Movimentação

Histórico	Valor em R$	Qtde de Cotas
Saldo Anterior	29.474,48C	2.657,079494
Aplicações	0,00	0,000000
Resgates	0,00	0,000000
Rendimento Bruto no Mês	123,41C	
IRRF	0,00	
IOF	0,00	
Taxa de Saída	0,00	
Saldo Bruto*	29.597,89C	2.657,079494
Resgate Bruto em Trânsito*	0,00	

(*) Valor sujeito à tributação, conforme legislação em vigor

Movimentação Detalhada

Data	Histórico	Valor R$	Qtde de Cotas

Dados de Tributação

	Rendimento Base	IRRF
	0,00	0,00

Informações ao Cotista

Consulte seu extrato de fundos exclusivamente pelo Internet Banking CAIXA, de forma prática e segura, e beneficie-se de todas as vantagens que os serviços on-line lhe proporcionam. Fale com seu Gerente para solicitar a inibição do envio mensal do seu extrato pelos Correios. Além de reduzir suas despesas com impressão e postagem dos extratos, você contribui para preservação do meio-ambiente!

Prezado(a) Cotista, compareça à sua agência de relacionamento e cadastre ou atualize seu endereço de e-mail.

Este documento é cópia do original assinado digitalmente por: GISELDA RAMOS MEIRA - 20/09/18 11:02 / PAULO CESAR LIMA SILVEIRA - 20/09/18 11:14

Conciliação Bancária

Banco:CAIXA ECONOMICA FEDERAL - OBN AG.: 2224-006

Conta:30-5 501050010000 - CE.F. - CONJ. ALVORADA / 30-5

CONTABILIDADE				BANCO			
ESPECIFICAÇÃO	DATA DOC.	VALORES		ESPECIFICAÇÃO	DATA DOC.	VALORES	
SALDO CONTÁBIL		29.597,89	29.597,89	SALDO BANCO + SALDO APLICAÇÃO		29.597,89	29.597,89
Total			29.597,89	Total			29.597,89
Local e Data: Ribas do Rio Pardo/MS,29 de Dezembro de 2.017				Assinaturas:			

Paulo Cesar Lima Silveira
Prefeito Municipal

Wilson Aparecido dos Santos
Secretário de Finanças

Giselda Ramos Meira
Contadora - CRC-MS 005819/O-1

Fls.000791

Este documento é copia do original assinado digitalmente por: GISELDA RAMOS MEIRA - 20/09/18 11:02 / PAULO CESAR LIMA SILVEIRA - 20/09/18 11:14

GOVERNO

Extrato conta corrente

A336161228636378011
16/08/2018 12:41:57

Cliente - Conta atual

Agência	4816-X	
Conta corrente	13581-X	FUNDO M M A R RIO PARDO
Período do extrato	12 / 2017	

Lançamentos

Dt. balancete	Dt. movimento	Ag. origem	Lote	Histórico	Documento	Valor R$	Saldo
01/12/2017		0000	00000	000 Saldo Anterior			0,00 C
18/12/2017	18/12/2017	0000	99015	870 Transferência recebida	554.816.000.006.882	2.217,78 C	
18/12/2017	18/12/2017	0000	99015	870 Transferência recebida	554.816.000.006.882	10.739,90 C	
18/12/2017	18/12/2017	0000	99015	870 Transferência recebida	554.816.000.180.004	11.087,46 C	
18/12/2017	18/12/2017	0000	99015	870 Transferência recebida	554.816.000.180.004	268,29 C	
18/12/2017	18/12/2017	0000	00000	345 BB CP Admin Supremo	70	24.313,43 D	0,00 C
31/12/2017		0000	00000	345 S A L D O			0,00 C

OBSERVAÇÕES:

Transação efetuada com sucesso por: JB540891 WILSON APARECIDO DOS SANTOS.

Este documento é cópia do original assinado digitalmente por: GISELDA RAMOS MEIRA - 20/09/18 11:02 / PAULO CESAR LIMA SILVEIRA - 20/09/18 11:14

GOVERNO

Consultas - Investimentos Fundos - Mensal

A336080803024036015
08/01/2018 08:14:32

Cliente

Agência	4816-X
Conta	13581-X FUNDO M M A R RIO PARDO
Mês/ano referência	DEZEMBRO/2017

S PUBLICO SUPREMO - CNPJS PUBLICO SUPREMO

Data	Histórico	Valor	Valor IR	Prej. Comp.	Valor IOF	Quantidade cotas	Valor cota	Saldo cotas
30/11/2017	SALDO ANTERIOR	0,00						
18/12/2017	APLICAÇÃO	24.313,43				6.869,092299	3,539540443	6.869,092299
29/12/2017	SALDO ATUAL	24.334,26				6.869,092299		6.869,092299

Resumo do mês

SALDO ANTERIOR	0,00
APLICAÇÕES (+)	24.313,43
RESGATES (-)	0,00
RENDIMENTO BRUTO (+)	20,83
IMPOSTO DE RENDA (-)	0,00
IOF (-)	0,00
RENDIMENTO LÍQUIDO	20,83
SALDO ATUAL =	24.334,26

Valor da Cota

30/11/2017	3,534751031
29/12/2017	3,542572639

Rentabilidade

No mês	0,2212
No ano	5,6771
Últimos 12 meses	5,6771

Transação efetuada com sucesso por: JB540891 WILSON APARECIDO DOS SANTOS

Serviço de Atendimento ao Consumidor - SAC 0800 729 0722

Ouvidoria BB 0800 729 5678
Para deficientes auditivos 0800 729 0088

Este documento é cópia do original assinado digitalmente por: GISELDA RAMOS MEIRA - 20/09/18 11:02 / PAULO CESAR LIMA SILVEIRA - 20/09/18 11:14

MUNICÍPIO DE RIBAS DO RIO PARDO

FUNDO MUN. DE MEIO AMBIENTE

Sistema de Contabilidade Pública

Impressão : 23/08/2018 - 07:19:48 Página: 1

Conciliação Bancária

Banco:BANCO DO BRASIL AG.: 4816-X

Conta:13.581-X 501021550000 - B.B. - FUNDO MUN MEIO AMBIENTE - 13.581-X

CONTABILIDADE				BANCO			
ESPECIFICAÇÃO	DATA DOC.	VALORES		ESPECIFICAÇÃO	DATA DOC.	VALORES	
SALDO CONTÁBIL		24.334,26	24.334,26	SALDO BANCO + SALDO APLICAÇÃO		24.334,26	24.334,26
Total			24.334,26	Total			24.334,26
Local e Data:				Assinaturas:			
Ribas do Rio Pardo/MS,29 de Dezembro de 2.017							

Paulo Cesar Lima Silveira
Prefeito Municipal

Wilson Aparecido dos Santos
Secretário de Finanças

Giselda Ramos Meira
Contadora - CRC-MS 005819/O-1

Fls.000794

Este documento é copia do original assinado digitalmente por: GISELDA RAMOS MEIRA - 20/09/18 11:02 / PAULO CESAR LIMA SILVEIRA - 20/09/18 11:14

GOVERNO

Extrato conta corrente

A336161228636378012
16/08/2018 12:42:18

Cliente - Conta atual

Agência	4816-X	
Conta corrente	6882-9	PREFEITURA MUNICIPAL DE R
Período do extrato	12 / 2017	

Lançamentos

Dt. balancete	Dt. movimento	Ag. origem	Lote	Histórico	Documento	Valor R$	Saldo
29/11/2017		0000	00000	000 Saldo Anterior			24.893,47 C
01/12/2017	01/12/2017	0000	99015	470 Transferência enviada	551.912.000.003.600	66,70 D	24.826,77 C
12/12/2017	12/12/2017	0000	99015	870 Transferência recebida	554.816.000.180.004	24.110,22 C	
12/12/2017	12/12/2017	0000	99015	870 Transferência recebida	554.816.000.180.004	26.055,32 C	
12/12/2017	12/12/2017	0000	99015	870 Transferência recebida	554.816.000.180.004	27.366,67 C	
12/12/2017	12/12/2017	0000	99015	470 Transferência enviada	552.609.000.009.646	1.561,60 D	
12/12/2017	12/12/2017	0000	13105	393 TED Transf Eletr Disponiv	121.201	27.366,67 D	
12/12/2017	12/12/2017	0000	13105	393 TED Transf Eletr Disponiv	121.202	26.055,32 D	
12/12/2017	12/12/2017	0000	13105	393 TED Transf Eletr Disponiv	121.203	24.110,22 D	
12/12/2017	12/12/2017	0000	13113	310 Tar DOC/TED Eletrônico	863.461.300.234.826	9,40 D	
12/12/2017	12/12/2017	0000	13113	310 Tar DOC/TED Eletrônico	863.461.300.234.827	9,40 D	
12/12/2017	12/12/2017	0000	13113	310 Tar DOC/TED Eletrônico	863.461.300.234.828	9,40 D	
12/12/2017	12/12/2017	0000	00000	345 BB CP Admin Supremo	70	23.236,97 D	0,00 C
15/12/2017	15/12/2017	0000	99015	470 Transferência enviada	551.912.000.003.600	66,70 D	
15/12/2017	15/12/2017	0000	00000	855 BB CP Admin Supremo	70	66,70 C	0,00 C
18/12/2017	18/12/2017	0000	99015	470 Transferência enviada	554.816.000.013.581	2.217,78 D	
18/12/2017	18/12/2017	0000	99015	470 Transferência enviada	554.816.000.013.581	10.739,90 D	
18/12/2017	18/12/2017	0000	00000	855 BB CP Admin Supremo	70	12.957,68 C	0,00 C
26/12/2017	26/12/2017	0000	99015	470 Transferência enviada	554.211.000.163.750	1.482,29 D	
26/12/2017	26/12/2017	0000	13105	393 TED Transf Eletr Disponiv	122.601	3.028,71 D	
26/12/2017	26/12/2017	0000	13105	393 TED Transf Eletr Disponiv	122.602	2.676,86 D	
26/12/2017	26/12/2017	0000	13113	310 Tar DOC/TED Eletrônico	863.600.900.018.168	9,40 D	
26/12/2017	26/12/2017	0000	13113	310 Tar DOC/TED Eletrônico	863.600.900.018.169	9,40 D	
26/12/2017	26/12/2017	0000	00000	855 BB CP Admin Supremo	70	7.206,66 C	0,00 C
28/12/2017	28/12/2017	0000	99015	470 Transferência enviada	554.211.000.163.750	1.391,65 D	
28/12/2017	28/12/2017	0000	00000	855 BB CP Admin Supremo	70	1.391,65 C	0,00 C
31/12/2017		0000	00000	855 S A L D O			0,00 C

OBSERVAÇÕES :

Transação efetuada com sucesso por: JB540891 WILSON APARECIDO DOS SANTOS.

Este documento é cópia do original assinado digitalmente por: GISELDA RAMOS MEIRA - 20/09/18 11:02 / PAULO CESAR LIMA SILVEIRA - 20/09/18 11:14

GOVERNO

Consultas - Investimentos Fundos - Mensal

A336080803024036013
08/01/2018 08:13:48

Cliente

Agência 4816-X
Conta 6882-9 PREFEITURA M R RIO PARDO
Mês/ano referência DEZEMBRO/2017

S PUBLICO SUPREMO - CNPJS PUBLICO SUPREMO

Data	Histórico	Valor	Valor IR	Prej. Comp.	Valor IOF	Quantidade cotas	Valor cota	Saldo cotas
30/11/2017	SALDO ANTERIOR	51,27				14,504715		
12/12/2017	APLICAÇÃO	23.236,97				6.567,761472	3,538035006	6.582,266187
15/12/2017	RESGATE	66,70				18,846278	3,539160380	6.563,419909
	Aplicação 21/11/2016	51,33				14,504715		
	Aplicação 12/12/2017	15,37				4,341563		
18/12/2017	RESGATE	12.957,68				3.660,836826	3,539540443	2.902,583083
	Aplicação 12/12/2017	12.957,68				3.660,836826		
26/12/2017	RESGATE	7.206,66				2.034,955317	3,541434025	867,627766
	Aplicação 12/12/2017	7.206,66				2.034,955317		
28/12/2017	RESGATE	1.391,65				392,877186	3,542201098	474,750580
	Aplicação 12/12/2017	1.391,65				392,877186		
29/12/2017	SALDO ATUAL	1.681,84				474,750580		474,750580

Resumo do mês

SALDO ANTERIOR	51,27
APLICAÇÕES (+)	23.236,97
RESGATES (-)	21.622,69
RENDIMENTO BRUTO (+)	16,29
IMPOSTO DE RENDA (-)	0,00
IOF (-)	0,00
RENDIMENTO LÍQUIDO	16,29
SALDO ATUAL =	1.681,84

Valor da Cota

30/11/2017	3,534751031
29/12/2017	3,542572639

Rentabilidade

No mês	0,2212
No ano	5,6771
Ultimos 12 meses	5,6771

Transação efetuada com sucesso por JB540891 WILSON APARECIDO DOS SANTOS

Serviço de Atendimento ao Consumidor - SAC 0800 729 0722

Ouvidoria BB 0800 729 5678
Para deficientes auditivos 0800 729 0088

Este documento é cópia do original assinado digitalmente por: GISELDA RAMOS MEIRA - 20/09/18 11:02 / PAULO CESAR LIMA SILVEIRA - 20/09/18 11:14

Conciliação Bancária

Banco:Banco do Brasil AG.: 4816-X

Conta:6.882-9 501020010000 - B.B - PMRRP / FMMA / 6.882-9

CONTABILIDADE				BANCO			
ESPECIFICAÇÃO	DATA DOC.	VALORES		ESPECIFICAÇÃO	DATA DOC.	VALORES	
SALDO CONTÁBIL		3.194,13	3.194,13	SALDO BANCO + SALDO APLICAÇÃO		1.681,84	1.681,84
SAIDA NÃO CONSIDERADA PELA CONTABILIDADE							
122.602-PAGTO A MAIOR CONSIG BRAD.	26/12/2017	30,00					
163.750-CONV. HSTU SEGURO SINCARD	26/12/2017	1.482,29	1.512,29				
Total			1.681,84	Total			1.681,84
Local e Data:				Assinaturas:			
Ribas do Rio Pardo/MS,29 de Dezembro de 2.017							

Paulo Cesar Lima Silveira
Prefeito Municipal

Wilson Aparecido dos Santos
Secretário de Finanças

Giselda Ramos Meira
Contadora - CRC-MS 005819/O-1

Fls:000797

Este documento é copia do original assinado digitalmente por: GISELDA RAMOS MEIRA - 20/09/18 11:02 / PAULO CESAR LIMA SILVEIRA - 20/09/18 11:14

GOVERNO

Extrato conta corrente

A336161228636378016
16/08/2018 12:45:13

Cliente - Conta atual

Agência	4816-X	
Conta corrente	11005-1	FUNDO MUNIC CULTURA
Período do extrato	12 / 2017	

Lançamentos

Dt. balancete	Dt. movimento	Ag. origem	Lote	Histórico	Documento	Valor R$	Saldo
26/09/2017		0000	00000	000 Saldo Anterior			0,00 C
31/12/2017		0000	00000	000 S A L D O			0,00 C

OBSERVAÇÕES:

Transação efetuada com sucesso por: JB540891 WILSON APARECIDO DOS SANTOS.

Este documento é cópia do original assinado digitalmente por: GISELDA RAMOS MEIRA - 20/09/18 11:02 / PAULO CESAR LIMA SILVEIRA - 20/09/18 11:14

GOVERNO

Consultas - Investimentos Fundos - Mensal

A336080803024036011
08/01/2018 08:12:53

Cliente

Agência	4816-X
Conta	11005-1 FUNDO M CULTURA - FMC
Mês/ano referência	DEZEMBRO/2017

S PUBLICO SUPREMO - CNPJS PUBLICO SUPREMO

Data	Histórico	Valor	Valor IRPrej. Comp.	Valor IOF	Quantidade cotas	Valor cota	Saldo cotas
30/11/2017	SALDO ANTERIOR	2.705,01			765.262109		
29/12/2017	SALDO ATUAL	2.711,00			765.262109		765.262109

Resumo do mês

SALDO ANTERIOR	2.705,01
APLICAÇÕES (+)	0,00
RESGATES (-)	0,00
RENDIMENTO BRUTO (+)	5,99
IMPOSTO DE RENDA (-)	0,00
IOF (-)	0,00
RENDIMENTO LÍQUIDO	5,99
SALDO ATUAL =	2.711,00

Valor da Cota

30/11/2017	3,534751031
29/12/2017	3,542572639

Rentabilidade

No mês	0,2212
No ano	5,6771
Últimos 12 meses	5,6771

Transação efetuada com sucesso por JB540891 WILSON APARECIDO DOS SANTOS

Serviço de Atendimento ao Consumidor - SAC 0800 729 0722

Ouvidoria BB 0800 729 5678
Para deficientes auditivos 0800 729 0088

Este documento é cópia do original assinado digitalmente por: GISELDA RAMOS MEIRA - 20/09/18 11:02 / PAULO CESAR LIMA SILVEIRA - 20/09/18 11:14

FUNDO MUNICIPAL DE CULTURA DE RIBAS DO RIO PARDO

Conciliação Bancária

Banco:BANCO DO BRASIL AG.: 4816-X

Conta:11005-1 501021480000 - FUNDO MUN. CULTURA - 11.005-1

CONTABILIDADE				BANCO			
ESPECIFICAÇÃO	DATA DOC.	VALORES		ESPECIFICAÇÃO	DATA DOC.	VALORES	
SALDO CONTÁBIL		2.711,00	2.711,00	SALDO BANCO + SALDO APLICAÇÃO		2.711,00	2.711,00
Total			2.711,00	Total			2.711,00
Local e Data:				Assinaturas:			
Ribas do Rio Pardo/MS,29 de Dezembro de 2.017							

Paulo Cesar Lima Silveira
Prefeito Municipal

Wilson Aparecido dos Santos
Secretário de Finanças

Giselda Ramos Meira
Contadora - CRC-MS 005819/O-1

Fls:000800

Este documento é copia do original assinado digitalmente por: GISELDA RAMOS MEIRA - 20/09/18 11:02 / PAULO CESAR LIMA SILVEIRA - 20/09/18 11:14

Anexo 4 - RREO - Demonstrativo das Receitas e Despesas Previdenciárias do RPPS

Declaração de Inocorrência

Declaro para todos os efeitos legais e de direito que a unidade gestora não possui saldos a informar no referido período.

Por ser a expressão da verdade, firmo a presente declaração.

Este documento é cópia do original assinado digitalmente por: GISELDA RAMOS MEIRA - 20/09/18 11:02 / PAULO CESAR LIMA SILVEIRA - 20/09/18 11:14

XML nr.: 30

RIBAS DO RIO PARDO

PREFEITURA MUNICIPAL DE RIBAS DO RIO PARDO - Consolidado

Balanço Geral

Anexo 8 - RREO - Demonstrativo das Receitas e Despesas com Manutenção e Desenvolvimento do Ensino

Ano de 2017

Lei nº 9.394/96 Art.72 e TCE/MS, Resolução nº 54, de 14/12/2016. 20/09/2018

RECEITAS DO ENSINO

Nr.	G1 - RESULTANTE DE IMPOSTOS (CAPUT DO ART. 212 DA CONSTITUIÇÃO)	Previsão Inicial	Previsão Atualizada (a)	Receitas Realizadas	
				Até o Bimestre (b)	% (c) = (b / a) * 100
1	1- RECEITA DE IMPOSTOS	11.182.000,00	11.182.000,00	14.235.067,16	127,30
2	1.1- Receita Resultante do Imposto sobre a Propriedade Predial e Territorial Urbana - IPTU	1.277.000,00	1.277.000,00	702.388,76	55,00
3	1.1.1- IPTU	850.000,00	850.000,00	492.198,32	57,91
4	1.1.2- Multas, Juros de Mora, Dívida Ativa e Outros Encargos do IPTU	427.000,00	427.000,00	210.190,44	49,22
5	1.2- Receita Resultante do Imposto sobre Transmissão Inter Vivos - ITBI	3.425.000,00	3.425.000,00	4.202.919,39	122,71
6	1.2.1- ITBI	3.425.000,00	3.425.000,00	4.202.919,39	122,71
7	1.2.2- Multas, Juros de Mora, Dívida Ativa e Outros Encargos do ITBI	0,00	0,00	0,00	0,00
8	1.3- Receita Resultante do Imposto sobre Serviços de Qualquer Natureza - ISS	4.780.000,00	4.780.000,00	7.473.340,55	156,35
9	1.3.1- ISS	4.702.000,00	4.702.000,00	7.302.527,13	155,31
10	1.3.2- Multas, Juros de Mora, Dívida Ativa e Outros Encargos do ISS	78.000,00	78.000,00	170.813,42	218,99
11	1.4- Receita Resultante do Imposto de Renda Retido na Fonte - IRRF	1.700.000,00	1.700.000,00	1.856.418,46	109,20
12	1.5- Receita Resultante do Imposto Territorial Rural - ITR (CF, art. 153, §4º, inciso III)	0,00	0,00	0,00	0,00
13	1.5.1- ITR	0,00	0,00	0,00	0,00
14	1.5.2- Multas, Juros de Mora, Dívida Ativa e Outros Encargos do ITR	0,00	0,00	0,00	0,00
15	2- RECEITA DE TRANSFERÊNCIAS CONSTITUCIONAIS E LEGAIS	55.600.000,00	55.600.000,00	54.286.638,46	97,64
16	2.1- Cota-Parte FPM	15.800.000,00	15.800.000,00	16.565.416,64	104,84
17	2.1.1- Parcela referente à CF, art. 159, I, alínea b	15.800.000,00	15.800.000,00	16.536.762,03	104,66
18	2.1.2- Parcela referente à CF, art. 159, I, alínea d	0,00	0,00	28.654,61	0,00
19	2.1.3- Parcela referente à CF, art. 159, I, alínea e	0,00	0,00	0,00	0,00
20	2.2- Cota-Parte ICMS	29.800.000,00	29.800.000,00	26.887.329,77	90,23
21	2.3- ICMS-Desoneração - L.C. nº87/1996	120.000,00	120.000,00	83.422,70	69,52
22	2.4- Cota-Parte IPI-Exportação	280.000,00	280.000,00	0,00	0,00
23	2.5- Cota-Parte ITR	8.000.000,00	8.000.000,00	8.926.642,65	111,58
24	2.6- Cota-Parte IPVA	1.600.000,00	1.600.000,00	1.823.826,70	113,99
25	2.7- Cota-Parte IOF-Ouro	0,00	0,00	0,00	0,00
26	3- TOTAL DA RECEITA DE IMPOSTOS (1 + 2)	66.782.000,00	66.782.000,00	68.521.705,62	102,61

Nr.	G2 - RECEITAS ADICIONAIS PARA FINANCIAMENTO DO ENSINO	Previsão Inicial	Previsão Atualizada (a)	Receitas Realizadas	
				Até o Bimestre (b)	% (c) = (b / a) * 100
27	4- RECEITA DA APLICAÇÃO FINANCEIRA DE OUTROS RECURSOS DE IMPOSTOS VINCULADOS AO ENSINO	0,00	0,00	0,00	0,00
28	5- RECEITA DE TRANSFERÊNCIAS DO FNDE	1.280.000,00	1.280.000,00	1.240.444,33	96,91
29	5.1- Transferências do Salário-Educação	680.000,00	680.000,00	724.099,29	106,49
30	5.2- Transferências Diretas – PDDE	0,00	0,00	71.754,20	0,00
31	5.3- Transferências Diretas – PNAE	400.000,00	400.000,00	286.735,80	71,68
32	5.4 - Transferências Diretas – PNATE	200.000,00	200.000,00	157.855,04	78,93
33	5.5- Outras Transferências do FNDE	0,00	0,00	0,00	0,00
34	5.6- Aplicação Financeira dos Recursos do FNDE	0,00	0,00	0,00	0,00
35	6- RECEITA DE TRANSFERÊNCIAS DE CONVÊNIOS	440.000,00	440.000,00	478.860,96	108,83
36	6.1- Transferências de Convênios	440.000,00	440.000,00	478.860,96	108,83
37	6.2- Aplicação Financeira dos Recursos de Convênios	0,00	0,00	0,00	0,00
38	7- RECEITA DE OPERAÇÕES DE CRÉDITO	0,00	0,00	0,00	0,00
39	8- OUTRAS RECEITAS PARA FINANCIAMENTO DO ENSINO	0,00	0,00	0,00	0,00
40	9- TOTAL DAS RECEITAS ADICIONAIS PARA FINANCIAMENTO DO ENSINO (4 + 5 + 6 + 7 + 8)	1.720.000,00	1.720.000,00	1.719.305,29	99,96

FUNDEB

Nr.	G3 - RECEITAS DO FUNDEB	Previsão Inicial	Previsão Atualizada (a)	Receitas Realizadas	
				Até o Bimestre (b)	% (c) = (b / a) * 100
41	10- RECEITAS DESTINADAS AO FUNDEB	11.120.000,00	11.120.000,00	10.851.596,77	97,59

Este documento é copia do original assinado digitalmente por: GISELDA RAMOS MEIRA - 20/09/18 11:02 / PAULO CESAR LIMA SILVEIRA - 20/09/18 11:14

42	10.1- Cota-Parte FPM Destinada ao FUNDEB - (20% de 2.1.1)	3.160.000,00	3.160.000,00	3.307.352,41	104,66
43	10.2- Cota-Parte ICMS Destinada ao FUNDEB - (20% de 2.2)	5.960.000,00	5.960.000,00	5.377.465,95	90,23
44	10.3- ICMS-Desoneração Destinada ao FUNDEB - (20% de 2.3)	24.000,00	24.000,00	16.684,54	69,52
45	10.4- Cota-Parte IPI-Exportação Destinada ao FUNDEB - (20% de 2.4)	56.000,00	56.000,00	0,00	0,00
46	10.5- Cota-Parte ITR ou ITR Arrecadados Destinados ao FUNDEB - (20% de ((1.5 - 1.5.5) + 2.5))	1.600.000,00	1.600.000,00	1.785.328,53	111,58
47	10.6- Cota-Parte IPVA Destinada ao FUNDEB - (20% de 2.6)	320.000,00	320.000,00	364.765,34	113,99
48	11- RECEITAS RECEBIDAS DO FUNDEB	12.440.000,00	12.440.000,00	12.737.156,13	102,39
49	11.1- Transferências de Recursos do FUNDEB	9.443.800,00	9.443.800,00	10.142.954,38	107,40
50	11.2- Complementação da União ao FUNDEB	2.903.200,00	2.903.200,00	2.300.804,88	79,25
51	11.3- Receita de Aplicação Financeira dos Recursos do FUNDEB	93.000,00	93.000,00	293.396,87	315,48
52	12- RESULTADO LÍQUIDO DAS TRANSFERÊNCIAS DO FUNDEB (11.1 - 10)	- 1.676.200,00	- 1.676.200,00	- 708.642,39	42,28

Nr.	G4 - RESULTADO LÍQUIDO DA TRANSFERÊNCIA DO FUNDEB	Valor
53	[SE RESULTADO LÍQUIDO DA TRANSFERÊNCIA (12) > 0] = ACRÉSCIMO RESULTANTE DAS TRANSFERÊNCIAS DO FUNDEB	0,00
54	[SE RESULTADO LÍQUIDO DA TRANSFERÊNCIA (12) < 0] = DECRÉSCIMO RESULTANTE DAS TRANSFERÊNCIAS DO FUNDEB	- 708.642,39

Nr.	G5 - DESPESAS DO FUNDEB	Dotação Inicial	Dotação Atualizada (d)	Despesas Empenhadas		Despesas Liquidadas		Inscritas em Restos a Pagar Não Processados (i)
				Até o Bimestre (e)	% (f) = (e / d) * 100	Até o Bimestre (g)	% (h) = (g / d) * 100	
55	13- PAGAMENTO DOS PROFISSIONAIS DO MAGISTÉRIO	11.950.000,00	13.349.500,00	13.347.085,71	99,98	13.069.659,30	97,90	277.426,41
56	13.1- Com Educação Infantil	2.310.000,00	3.859.500,00	3.858.496,82	99,97	3.732.052,48	96,70	126.444,34
57	13.2- Com Ensino Fundamental	9.640.000,00	9.490.000,00	9.488.588,89	99,99	9.337.606,82	98,39	150.982,07
58	14- OUTRAS DESPESAS	490.000,00	105.500,00	105.051,07	99,57	105.051,07	99,57	0,00
59	14.1- Com Educação Infantil	130.000,00	53.500,00	53.422,86	99,86	53.422,86	99,86	0,00
60	14.2- Com Ensino Fundamental	360.000,00	52.000,00	51.628,21	99,29	51.628,21	99,29	0,00
61	15- TOTAL DAS DESPESAS DO FUNDEB (13 + 14)	12.440.000,00	13.455.000,00	13.452.136,78	99,98	13.174.710,37	97,92	277.426,41

Nr.	G6 - DEDUÇÕES PARA FINS DE LIMITE DO FUNDEB	Valor
62	16- RESTOS A PAGAR INSCRITOS NO EXERCÍCIO SEM DISPONIBILIDADE FINANCEIRA DE RECURSOS DO FUNDEB	556.214,22
63	16.1 – FUNDEB 60%	556.214,22
64	16.2 – FUNDEB 40%	0,00
65	17- DESPESAS CUSTEADAS COM O SUPERÁVIT FINANCEIRO, DO EXERCÍCIO ANTERIOR, DO FUNDEB	0,00
66	17.1 – FUNDEB 60%	0,00
67	17.2 – FUNDEB 40%	0,00
68	18- TOTAL DAS DEDUÇÕES CONSIDERADAS PARA FINS DE LIMITE DO FUNDEB (16 + 17)	556.214,22

Nr.	G7 - INDICADORES DO FUNDEB	Valor
69	19 - TOTAL DAS DESPESAS DO FUNDEB PARA FINS DE LIMITE (15 - 18)	12.618.496,15
70	19.1 - Mínimo de 60% do FUNDEB na Remuneração do Magistério ***1 (13 - (16.1 + 17.1)) / (11) x 100) %	98,24
71	19.2 - Máximo de 40% em Despesa com MDE, que não Remuneração do Magistério (14 - (16.2 + 17.2)) / (11) x 100) %	0,82
72	19.3 - Máximo de 5% não Aplicado no Exercício (100 - (19.1 +19.2)) %	0,94

Nr.	G8 - CONTROLE DA UTILIZAÇÃO DE RECURSOS NO EXERCÍCIO SUBSEQUENTE	Valor
73	20- RECURSOS RECEBIDOS DO FUNDEB EM 2016 QUE NÃO FORAM UTILIZADOS	0,00
74	21- DESPESAS CUSTEADAS COM O SALDO DO ITEM 20 ATÉ O 1º TRIMESTRE DE 2017 ***2	0,00

Nr.	G9 - DESPESAS COM AÇÕES TÍPICAS DE MANUTENÇÃO E DESENVOLVIMENTO DO ENSINO	Dotação Inicial	Dotação Atualizada (d)	Despesas Empenhadas		Despesas Liquidadas		Inscritas em Restos a Pagar Não Processados (i)
				Até o Bimestre (e)	% (f) = (e / d) * 100	Até o Bimestre (g)	% (h) = (g / d) * 100	
75	22 - EDUCAÇÃO INFANTIL	3.061.000,00	6.353.900,00	6.349.323,53	99,93	6.204.255,21	97,64	145.068,32
76	22.1 - Creche	0,00	0,00	0,00	0,00	0,00	0,00	0,00
77	22.1.1 - Despesas Custeadas com Recursos do FUNDEB	0,00	0,00	0,00	0,00	0,00	0,00	0,00
78	22.1.2- Despesas Custeadas com Outros Recursos de Impostos	0,00	0,00	0,00	0,00	0,00	0,00	0,00
79	22.2 - Pré-escola	3.061.000,00	6.353.900,00	6.349.323,53	99,93	6.204.255,21	97,64	145.068,32
80	22.2.1- Despesas Custeadas com Recursos do FUNDEB	2.440.000,00	3.913.000,00	3.911.919,68	99,97	3.785.475,34	96,74	126.444,34
81	22.2.2- Despesas Custeadas com Outros Recursos de Impostos	621.000,00	2.440.900,00	2.437.403,85	99,86	2.418.779,87	99,09	18.623,98
82	23- ENSINO FUNDAMENTAL	22.857.000,00	22.604.782,54	22.600.348,28	99,98	21.164.332,09	93,63	1.436.016,19
83	23.1- Despesas Custeadas com Recursos do FUNDEB	10.000.000,00	9.542.000,00	9.542.000,00	100,00	9.389.235,03	98,40	152.764,97
84	23.2- Despesas Custeadas com Outros Recursos de Impostos	12.857.000,00	13.062.782,54	13.058.348,28	99,97	11.775.097,06	90,14	1.283.251,22
85	24- ENSINO MÉDIO	0,00	0,00	0,00	0,00	0,00	0,00	0,00

Este documento é copia do original assinado digitalmente por: GISELDA RAMOS MEIRA - 20/09/18 11:02 / PAULO CESAR LIMA SILVEIRA - 20/09/18 11:14

86	25- ENSINO SUPERIOR	1.341.000,00	1.633.350,00	1.633.345,38	100,00	1.463.155,92	89,58	170.189,46
87	26- ENSINO PROFISSIONAL NÃO INTEGRADO AO ENSINO REGULAR	0,00	0,00	0,00	0,00	0,00	0,00	0,00
88	27- OUTRAS	1.100.000,00	1.413.800,00	1.413.546,62	99,98	1.200.475,32	84,91	213.071,30
89	28- TOTAL DAS DESPESAS COM AÇÕES TÍPICAS DE MDE (22 + 23 + 24 + 25 + 26 + 27)	28.359.000,00	32.005.832,54	31.996.563,81	99,97	30.032.218,54	93,83	1.964.345,27

Nr.	G10 - DEDUÇÕES CONSIDERADAS PARA FINS DE LIMITE CONSTITUCIONAL	Valor
90	29 - RESULTADO LÍQUIDO DAS TRANSFERÊNCIAS DO FUNDEB = (12)	- 708.642,39
91	30 - DESPESAS CUSTEADAS COM A COMPLEMENTAÇÃO DO FUNDEB NO EXERCÍCIO	0,00
92	31 - RECEITA DE APLICAÇÃO FINANCEIRA DOS RECURSOS DO FUNDEB ATÉ O BIMESTRE = (49)	34.935,99
93	32 - DESPESAS CUSTEADAS COM O SUPERÁVIT FINANCEIRO, DO EXERCÍCIO ANTERIOR, DO FUNDEB	0,00
94	33 - DESPESAS CUSTEADAS COM O SUPERÁVIT FINANCEIRO, DO EXERCÍCIO ANTERIOR, DE OUTROS RECURSOS DE IMPOSTOS	0,00
95	34 - RESTOS A PAGAR INSCRITOS NO EXERCÍCIO SEM DISPONIBILIDADE FINANCEIRA DE RECURSOS DE IMPOSTOS VINCULADOS AO ENSINO ***4	0,00
96	35 - CANCELAMENTO, NO EXERCÍCIO, DE RESTOS A PAGAR INSCRITOS COM DISPONIBILIDADE FINANCEIRA DE RECURSOS DE IMPOSTOS VINCULADOS AO ENSINO = (45j)	0,00
97	36 - TOTAL DAS DEDUÇÕES CONSIDERADAS PARA FINS DE LIMITE CONSTITUCIONAL (29 + 30 + 31 + 32 + 33 + 34 + 35) ***6	- 673.706,40
98	37 - TOTAL DAS DESPESAS PARA FINS DE LIMITE ((22 + 23) - (36)) ***6	29.623.378,21
99	38 - PERCENTUAL DE APLICAÇÃO EM MDE SOBRE A RECEITA LÍQUIDA DE IMPOSTOS ((37) / (3) x 100) % ***6 - LIMITE CONSTITUCIONAL 25% ***5	43,23

Nr.	G11 - OUTRAS DESPESAS CUSTEADAS COM RECEITAS ADICIONAIS PARA FINANCIAMENTO DO ENSINO	Dotação Inicial	Dotação Atualizada (d)	Despesas Empenhadas		Despesas Liquidadas		Inscritas em Restos a Pagar Não Processados (j)
				Até o Bimestre (e)	% (f) = (e / d) * 100	Até o Bimestre (g)	% (h) = (g / d) * 100	
100	39 - DESPESAS CUSTEADAS COM A APLICAÇÃO FINANCEIRA DE OUTROS RECURSOS DE IMPOSTOS VINCULADOS AO ENSINO	0,00	0,00	0,00	0,00	0,00	0,00	0,00
101	40 - DESPESAS CUSTEADAS COM A CONTRIBUIÇÃO SOCIAL DO SALÁRIO-EDUCAÇÃO	0,00	0,00	0,00	0,00	0,00	0,00	0,00
102	41 - DESPESAS CUSTEADAS COM OPERAÇÕES DE CRÉDITO	0,00	0,00	0,00	0,00	0,00	0,00	0,00
103	42 - DESPESAS CUSTEADAS COM OUTRAS RECEITAS PARA FINANCIAMENTO DO ENSINO	0,00	0,00	0,00	0,00	0,00	0,00	0,00
104	43 - TOTAL DAS OUTRAS DESPESAS CUSTEADAS COM RECEITAS ADICIONAIS PARA FINANCIAMENTO DO ENSINO (39 + 40 + 41 + 42)	0,00	0,00	0,00	0,00	0,00	0,00	0,00
105	44 - TOTAL GERAL DAS DESPESAS COM EDUCAÇÃO (28 + 43)	28.359.000,00	32.005.832,54	31.996.563,81	99,97	30.032.218,54	93,83	1.964.345,27

Nr.	G12 - RESTOS A PAGAR INSCRITOS COM DISPONIBILIDADE FINANCEIRA DE REC. DE IMP. VINCULADO AO ENSINO	Saldo Até o Bimestre	Cancelado em 2017 (j)
106	45 - RESTOS A PAGAR DE DESPESAS COM MDE	23.491,71	0,00
107	45.1 - Executadas com Recursos de Impostos Vinculados ao Ensino	23.491,71	0,00
108	45.2 - Executadas com Recursos do FUNDEB	0,00	0,00

Nr.	G13 - CONTROLE DA DISPONIBILIDADE FINANCEIRA	Valor
109	46 - DISPONIBILIDADE FINANCEIRA EM 31 DE DEZEMBRO DE 2016	638.939,39
110	47 - (+) INGRESSO DE RECURSOS ATÉ O BIMESTRE	49.197.089,26
111	48 - (-) PAGAMENTOS EFETUADOS ATÉ O BIMESTRE	32.681.301,45
112	48.1 Orçamento do Exercício	31.090.683,56
113	48.2 Restos a Pagar	1.590.617,89
114	49 - (+) RECEITA DE APLICAÇÃO FINANCEIRA DOS RECURSOS ATÉ O BIMESTRE	34.935,99
115	50 - (=) DISPONIBILIDADE FINANCEIRA ATÉ O BIMESTRE	17.189.663,19
116	51 - (+) AJUSTES	0,00
117	51.1 Retenções	0,00
118	51.2 Conciliação Bancária	0,00
119	52 - (=) SALDO FINANCEIRO CONCILIADO	17.189.663,19

Nota Explicativa

Este documento é copia do original assinado digitalmente por: GISELDA RAMOS MEIRA - 20/09/18 11:02 / PAULO CESAR LIMA SILVEIRA - 20/09/18 11:14

XML nr.: 31

RIBAS DO RIO PARDO

PREFEITURA MUNICIPAL DE RIBAS DO RIO PARDO - Consolidado

Balanço Geral

Anexo 12 - RREO - Demonstrativo Das Despesas com Ações e Serviços Públicos de Saúde

Ano de 2017

LC nº 141/2012, Art. 35 e TCE/MS, Resolução nº 54, de 14/12/2016. 20/09/2018

Nr.	G1 - RECEITAS PARA APURAÇÃO DA APLICAÇÃO EM AÇÕES E SERVIÇOS PÚBLICOS DE SAÚDE	Previsão Inicial	Previsão Atualizada (a)	Receitas Realizadas	
				Até o Bimestre (b)	% (b/a) x 100
1	RECEITA DE IMPOSTOS LÍQUIDA (I)	11.182.000,00	11.182.000,00	14.235.067,16	127,30
2	Imposto Predial e Territorial Urbano - IPTU	850.000,00	850.000,00	492.198,32	57,91
3	Imposto sobre Transmissão de Bens Intervivos - ITBI	3.425.000,00	3.425.000,00	4.202.919,39	122,71
4	Imposto sobre Serviços de Qualquer Natureza - ISS	4.702.000,00	4.702.000,00	7.302.527,13	155,31
5	Imposto de Renda Retido na Fonte - IRRF	1.700.000,00	1.700.000,00	1.856.418,46	109,20
6	Imposto Territorial Rural - ITR	0,00	0,00	0,00	0,00
7	Multas, Juros de Mora e Outros Encargos dos Impostos	23.000,00	23.000,00	17.811,61	77,44
8	Divida Ativa dos Impostos	442.000,00	442.000,00	306.801,86	69,41
9	Multas, Juros de Mora e Outros Encargos da Dívida Ativa	40.000,00	40.000,00	56.390,39	140,98
10	RECEITA DE TRANSFERÊNCIAS CONSTITUCIONAIS E LEGAIS (II)	55.600.000,00	55.600.000,00	54.286.638,46	97,64
11	Cota-Parte do FPM	15.800.000,00	15.800.000,00	16.565.416,64	104,84
12	Cota-Parte do ITR	8.000.000,00	8.000.000,00	8.926.642,65	111,58
13	Cota-Parte do IPVA	1.600.000,00	1.600.000,00	1.823.826,70	113,99
14	Cota-Parte do ICMS	29.800.000,00	29.800.000,00	26.887.329,77	90,23
15	Cota-Parte IPI-Exportação	280.000,00	280.000,00	0,00	0,00
16	Compensações Financeiras Provenientes de Impostos e Transf. Constitucionais	120.000,00	120.000,00	83.422,70	69,52
17	Desoneração ICMS (LC 87/96)	120.000,00	120.000,00	83.422,70	69,52
18	Outras	0,00	0,00	0,00	0,00
19	TOTAL DAS RECEITAS PARA APURAÇÃO DA APLICAÇÃO EM AÇÕES E SERVIÇOS PÚBLICOS DE SAÚDE (III) = I + II	66.782.000,00	66.782.000,00	68.521.705,62	102,61

Nr.	G2 - RECEITAS ADICIONAIS PARA FINANCIAMENTO DA SAÚDE	Previsão Inicial	Previsão Atualizada (c)	Receitas Realizadas	
				Até o Bimestre (d)	% (d/c) x 100
20	TRANSFERÊNCIA DE RECURSOS DO SISTEMA ÚNICO DE SAÚDE-SUS	4.459.000,00	4.459.000,00	3.608.167,74	80,92
21	Provenientes da União	2.863.000,00	2.863.000,00	2.608.686,93	91,12
22	Provenientes dos Estados	1.596.000,00	1.596.000,00	999.480,81	62,62
23	Provenientes de Outros Municípios	0,00	0,00	0,00	0,00
24	Outras Receitas do SUS	0,00	0,00	0,00	0,00
25	TRANSFERÊNCIAS VOLUNTÁRIAS	0,00	0,00	0,00	0,00
26	RECEITAS DE OPERAÇÕES DE CRÉDITO VINCULADAS À SAÚDE	0,00	0,00	0,00	0,00
27	OUTRAS RECEITAS PARA FINANCIAMENTO DA SAÚDE	0,00	0,00	0,00	0,00
28	TOTAL RECEITAS ADICIONAIS PARA FINANCIAMENTO DA SAÚDE	4.459.000,00	4.459.000,00	3.608.167,74	80,92

Nr.	G3 - DESPESAS COM SAÚDE(POR GRUPO DE NATUREZA DA DESPESA)	Dotação Inicial	Dotação Atualizada (e)	Despesas Empenhadas		Despesas Liquidadas		Inscritas em R.P. não Processados
				Até o Bimestre (f)	% (f / e) x 100	Até o Bimestre (g)	% (g / e) x 100	
29	DESPESAS CORRENTES	21.214.500,00	19.758.620,00	19.744.693,32	99,93	18.955.948,54	95,94	788.744,78
30	PESSOAL E ENCARGOS SOCIAIS	13.764.000,00	12.445.070,00	12.435.195,24	99,92	12.043.641,99	96,77	391.553,25
31	JUROS E ENCARGOS DA DÍVIDA	0,00	0,00	0,00	0,00	0,00	0,00	0,00
32	OUTRAS DESPESAS CORRENTES	7.450.500,00	7.313.550,00	7.309.498,08	99,94	6.912.306,55	94,51	397.191,53
33	DESPESAS DE CAPITAL	755.500,00	316.200,00	316.200,00	100,00	316.200,00	100,00	0,00
34	INVESTIMENTOS	755.500,00	316.200,00	316.200,00	100,00	316.200,00	100,00	0,00
35	INVERSÕES FINANCEIRAS	0,00	0,00	0,00	0,00	0,00	0,00	0,00
36	AMORTIZAÇÃO DA DÍVIDA	0,00	0,00	0,00	0,00	0,00	0,00	0,00
37	TOTAL DAS DESPESAS COM SAÚDE (IV)	21.970.000,00	20.074.820,00	20.060.893,32	99,93	19.272.148,54	96,00	788.744,78

Nr.	G4 - DESPESAS COM SAÚDE NÃO COMPUTADAS PARA FINS DE APURAÇÃO DO PERCENTUAL MÍNIMO	Dotação Inicial	Dotação Atualizada	Despesas Empenhadas		Despesas Liquidadas		Inscritas em R.P. não Processados
				Até o Bimestre (h)	% (h / IVf) x 100	Até o Bimestre (i)	% (h / IVf) x 100	
38	DESPESAS COM INATIVOS E PENSIONISTAS	0,00	0,00	0,00	0,00	0,00	0,00	0,00
39	DESPESA COM ASSISTÊNCIA À SAÚDE QUE NÃO ATENDE AO PRINCÍPIO DE ACESSO UNIVERSAL	0,00	0,00	0,00	0,00	0,00	0,00	0,00
40	DESPESAS CUSTEADAS COM OUTROS RECURSOS	8.067.000,00	4.660.150,00	4.657.480,84	23,22	4.482.798,43	23,26	174.682,41

Este documento é copia do original assinado digitalmente por: GISELDA RAMOS MEIRA - 20/09/18 11:02 / PAULO CESAR LIMA SILVEIRA - 20/09/18 11:14

41	Recursos de Transferência do Sistema Único de Saúde - SUS	5.123.000,00	3.415.140,00	3.412.986,37	17,01	3.290.930,38	16,40	122.055,99
42	Recursos de Operações de Crédito	0,00	0,00	0,00	0,00	0,00	0,00	0,00
43	Outros Recursos	2.944.000,00	1.245.010,00	1.244.494,47	6,20	1.191.868,05	5,94	52.626,42
44	OUTRAS AÇÕES E SERVIÇOS NÃO COMPUTADOS	0,00	0,00	0,00	0,00	0,00	0,00	0,00
45	RESTOS A PAGAR NÃO PROCESSADOS INSCRITOS INDEVIDAMENTE NO EXERCÍCIO SEM DISPONIBILIDADE FINANCEIRA ***1	0,00	0,00	0,00	0,00	0,00	0,00	0,00
46	DESPESAS CUSTEADAS COM DISPONIBILIDADE DE CAIXA VINCULADA A RESTOS A PAGAR CANCELADOS ***2	0,00	0,00	0,00	0,00	0,00	0,00	0,00
47	DESPESAS CUSTEADAS COM RECURSOS VINCULADOS À PARCELA DO PERCENTUAL MINIMO QUE NÃO FOI APLICADA EM AÇÕES E SERVIÇOS DE SAÚDE EM EXERCÍCIOS ANTERIORES ***3	0,00	0,00	0,00	0,00	0,00	0,00	0,00
48	TOTAL DAS DESPESAS COM SAÚDE NÃO COMPUTADAS (V)	8.067.000,00	4.660.150,00	4.657.480,84	23,22	4.482.798,43	22,35	174.682,41

49	TOTAL DAS DESPESAS COM AÇÕES E SERVIÇOS PÚBLICOS DE SAÚDE (VI) = (IV - V)	13.903.000,00	15.414.670,00	15.403.412,48	76,78	14.789.350,11	73,72	614.062,37

Nr.	G6 - % DE APLICAÇÃO NA SÁUDE	Valor
50	PERCENTUAL DE APLICAÇÃO EM AÇÕES E SERVIÇOS PÚBLICOS DE SAÚDE SOBRE A RECEITA DE IMPOSTOS LÍQUIDA E TRANSFERÊNCIAS CONSTITUCIONAIS E LEGAIS (VII%) = (VI i ou h / IIIb x 100)***6 - LIMITE CONSTITUCIONAL 15% ***4 e ***5	22,48

Nr.	G7 - VALOR REFERENTE À DIFERENÇA ENTRE O VALOR EXECUTADO E O LIMITE MÍNIMO CONSTITUCIONAL [(VII - 15)/100 X IIIB]	Valor
51	VALOR REFERENTE À DIFERENÇA ENTRE O VALOR EXECUTADO E O LIMITE MÍNIMO CONSTITUCIONAL [VI i ou h - (15 x IIIb)/100] *** 6	5.125.156,64

Nr.	G8 - EXECUÇÃO DE RESTOS A PAGAR INSCRITOS COM DISPONIBILIDADE DE CAIXA	INSCRITOS	CANCELADOS / PRESCRITOS	PAGOS	A PAGAR	PARCELA CONSIDERADA NO LIMITE
52	Inscritos em 2017	0,00	0,00	0,00	0,00	0,00
53	Inscritos em 2016	539,17	0,00	0,00	539,17	0,00
54	Inscritos em 2015	0,00	0,00	0,00	0,00	0,00
55	Inscritos em 2014	0,00	0,00	0,00	0,00	0,00
56	Inscritos em 2013	0,00	0,00	0,00	0,00	0,00
57	Inscritos em Exercícios Anteriores ao de Referência - Somatório 2013	0,00	0,00	0,00	0,00	0,00
58	TOTAL	539,17	0,00	0,00	539,17	0,00

Nr.	G9 - CONTROLE DOS RESTOS A PAGAR CANCELADOS OU PRESCRITOS PARA FINS DE APLICAÇÃO DA DISPONIBILIDADE DE CAIXA CONFORME ARTIGO 24, § 1º E 2º	RESTOS A PAGAR CANCELADOS OU PRESCRITOS		
		Saldo Inicial	Desp. custeadas no exerc. de referência (j)	Saldo Final (Não Aplicado)
59	Restos a Pagar Cancelados ou Prescritos em 2017	0,00	0,00	0,00
60	Restos a Pagar Cancelados ou Prescritos em 2016	0,00	0,00	0,00
61	Restos a Pagar Cancelados ou Prescritos em 2015	0,00	0,00	0,00
62	Restos a Pagar Cancelados ou Prescritos em 2014	0,00	0,00	0,00
63	Restos a Pagar Cancelados ou Prescritos em 2013	0,00	0,00	0,00
64	Restos a Pagar Cancelados ou Prescritos em <Exercícios Anteriores ao de Referência - 4 (Somatório)	0,00	0,00	0,00
65	Total (VIII)	0,00	0,00	0,00

Nr.	G10 - CONTROLE DO VALOR REFERENTE AO PERCENTUAL MÍNIMO NÃO CUMPRIDO EM EXERCÍCIOS ANTERIORES PARA FINS DE APLICAÇÃO DOS RECURSOS VINVULADOS CONFORME ARTIGOS 25 E 26	RECURSOS VINCULADOS À DIFERENÇA DE LIMITE NÃO CUMPRIDO		
		Saldo Inicial	Desp. custeadas no exerc. de referência (k)	Saldo Final (Não Aplicado)
66	Diferença de limite não cumprido em 2016	0,00	0,00	0,00
67	Diferença de limite não cumprido em 2015	0,00	0,00	0,00
68	Diferença de limite não cumprido em 2014	0,00	0,00	0,00
69	Diferença de limite não cumprido em 2013	0,00	0,00	0,00
70	Diferença de limite não cumprido em 2012	0,00	0,00	0,00
71	Diferença de limite não cumprido em <Exercícios Anteriores ao de Referência – 5 (Somatório)	0,00	0,00	0,00
72	Total (IX)	0,00	0,00	0,00

Nr.	G11 - DESPESAS COM SAÚDE (POR SUBFUNÇÃO)	Dotação Inicial	Dotação Atualizada	Despesas Empenhadas		Despesas Liquidadas		Inscritas em R.P. não Processados
				Até o Bimestre (I)	% (I / Total I) x 100	Até o Bimestre (m)	% (m/Total m) x 100	
73	Atenção Básica	10.526.000,00	6.660.830,00	6.655.607,08	33,18	6.445.036,09	33,44	210.570,99
74	Assistência Hospitalar e Ambulatorial	7.727.000,00	10.094.420,00	10.093.451,58	50,31	9.698.077,97	50,32	395.373,61
75	Suporte Profilático e Terapêutico	630.000,00	308.980,00	308.749,29	1,54	275.804,47	1,43	32.944,82
76	Vigilância Sanitária	725.000,00	95.550,00	91.405,41	0,46	91.405,41	0,47	0,00

Este documento é copia do original assinado digitalmente por: GISELDA RAMOS MEIRA - 20/09/18 11:02 / PAULO CESAR LIMA SILVEIRA - 20/09/18 11:14

77	Vigilância Epidemiológica	808.000,00	865.640,00	863.627,47	4,31	804.037,82	4,17	59.589,65
78	Alimentação e Nutrição	0,00	0,00	0,00	0,00	0,00	0,00	0,00
79	Outras Subfunções	1.554.000,00	2.049.400,00	2.048.052,49	10,21	1.957.786,78	10,16	90.265,71
80	TOTAL	21.970.000,00	20.074.820,00	20.060.893,32	100,00	19.272.148,54	100,00	788.744,78

Nota Explicativa

Este documento é copia do original assinado digitalmente por: GISELDA RAMOS MEIRA - 20/09/18 11:02 / PAULO CESAR LIMA SILVEIRA - 20/09/18 11:14

XML nr.: 32

RIBAS DO RIO PARDO

PREFEITURA MUNICIPAL DE RIBAS DO RIO PARDO - Consolidado

Balanço Geral

Anexo 1 - RGF - Demonstrativo da Despesa com Pessoal

Ano de 2017

LC nº 101/2000, Art. 55, Inciso I, alínea "a" e TCE/MS, Resolução nº 54, de 14/12/2016. 20/09/2018

Nr.	G1 - DESPESA COM PESSOAL	Despesas Executadas (Últimos 12 Meses)	
		Liquidadas (a)	Inscritas em R.P. Não Processados (b)
1	DESPESA BRUTA COM PESSOAL (I)	47.303.463,79	100,20
2	Pessoal Ativo	47.298.354,66	100,20
3	Pessoal Inativo e Pensionistas	5.109,13	0,00
4	Outras Despesas de Pessoal decorrentes de Contratos de Terceirização (§ 1º do art. 18 da LRF)	0,00	0,00
5	DESPESAS NÃO COMPUTADAS (§ 1º do art. 19 da LRF) (II)	477.088,82	0,00
6	Indenizações por Demissão e Incentivos à Demissão Voluntária	363.775,71	0,00
7	Decorrentes de Decisão Judicial de período anterior ao da apuração	0,00	0,00
8	Despesas de Exercícios Anteriores de período anterior ao da apuração	113.313,11	0,00
9	Inativos e Pensionistas com Recursos Vinculados	0,00	0,00
10	DESPESA LÍQUIDA COM PESSOAL (III) = (I - II)	46.826.374,97	100,20

Nr.	G2 - APURAÇÃO DO CUMPRIMENTO DO LIMITE LEGAL	Valor	% Sobre a RCL
11	RECEITA CORRENTE LÍQUIDA - RCL (IV)	83.104.610,41	100,00
12	(-) Transferências obrigatórias da União relativas às emendas individuais (V) (§ 13, art. 166 da CF)	0,00	0,00
13	= RECEITA CORRENTE LÍQUIDA AJUSTADA (VI)	83.104.610,41	100,00
14	DESPESA TOTAL COM PESSOAL - DTP (VII) = (III a + III b)	46.826.475,17	56,35
15	LIMITE MÁXIMO (incisos I, II e III do art.20 da LRF) - 54% da RCL	44.876.489,62	54,00
16	LIMITE PRUDENCIAL (parágrafo único do art.22 da LRF) - 51.3% da RCL	42.632.665,14	51,30
17	LIMITE DE ALERTA (inciso II do § 1º do art. 59 da LRF) - 48,6% da RCL	40.388.840,66	48,60

TABELA 1.2 TRAJETÓRIA DE RETORNO AO LIMITE DA DTP - DESPESA TOTAL COM PESSOAL ***2

Nr.	G3 - TRAJETÓRIA DE RETORNO AO LIMITE DA DESPESA TOTAL COM PESSOAL	Quadrimestre/Semestre do Exercício em que o ente excedeu o limite			Primeiro período seguinte			Segundo período seguinte		
		Limite Máximo (a)	% DTP (b)	% Excedente (c) = (b - a)	Redutor mínimo de 1/3 do Excedente (d) = (1/3*c)	Limite (e) = (b - d)	% DTP (f)	Redutor Residual (g) = (f - a)	Limite (h) = (a)	% DTP (i)
18	TRAJETÓRIA DE RETORNO AO LIMITE DA DTP	0,00	0,00	0,00	0,00	0,00	0,00	0,00	0,00	0,00

Nota Explicativa

Este documento é cópia do original assinado digitalmente por: GISELDA RAMOS MEIRA - 20/09/18 11:02 / PAULO CESAR LIMA SILVEIRA - 20/09/18 11:14

Relação dos Precatórios Pagos em Ordem Cronológica

Declaração de Inocorrência

Declaro para todos os efeitos legais e de direito que a unidade gestora não possui saldos a informar no referido período.

Por ser a expressão da verdade, firmo a presente declaração.

Este documento é cópia do original assinado digitalmente por: GISELDA RAMOS MEIRA - 20/09/18 11:02 / PAULO CESAR LIMA SILVEIRA - 20/09/18 11:14

XML nr.: 34

RIBAS DO RIO PARDO

PREFEITURA MUNICIPAL DE RIBAS DO RIO PARDO - Consolidado

Balanço Geral

Demonstrativo Sintético da Movimentação de Bens Patrimoniais

Ano de 2017

TCE/MS, Resolução nº 54, de 14/12/2016. 20/09/2018

Nr.	Código Contábil	Saldo Anterior	Entradas		Saídas		Saldo Atual
			Incorporações	Aquisições	Depreciações	Baixas	
1	1.2.3.1.1.01.00 - MÁQUINAS, APARELHOS, EQUIPAMENTOS E FERRAMENTAS	909.337,27	0,00	106.900,00	0,00	0,00	1.016.237,27
2	1.2.3.1.1.02.00 - BENS DE INFORMÁTICA	261.606,90	0,00	13.623,70	0,00	0,00	275.230,60
3	1.2.3.1.1.03.00 - MÓVEIS E UTENSÍLIOS	425.314,60	0,00	14.879,00	0,00	0,00	440.193,60
4	1.2.3.1.1.04.00 - MATERIAIS CULTURAIS, EDUCACIONAIS E DE COMUNICAÇÃO	149.787,38	0,00	0,00	0,00	0,00	149.787,38
5	1.2.3.1.1.05.00 - VEÍCULOS	1.944.674,21	0,00	459.300,00	0,00	0,00	2.403.974,21
6	1.2.3.1.1.07.00 - BENS MÓVEIS EM ANDAMENTO	28.961,80	0,00	0,00	0,00	0,00	28.961,80
7	1.2.3.1.1.08.00 - BENS MÓVEIS EM ALMOXARIFADO	10.133,10	0,00	0,00	0,00	0,00	10.133,10
8	1.2.3.1.1.09.00 - ARMAMENTOS	42.025,72	0,00	1.590,00	0,00	0,00	43.615,72
9	1.2.3.1.1.99.00 - DEMAIS BENS MÓVEIS	6.442.257,36	0,00	199.017,30	0,00	0,00	6.641.274,66
10	1.2.3.2.1.01.00 - BENS DE USO ESPECIAL	563.394,54	0,00	255.744,56	0,00	0,00	819.139,10
11	1.2.3.2.1.04.00 - BENS DOMINICAIS	17.586.213,86	0,00	0,00	0,00	0,00	17.586.213,86
12	1.2.3.2.1.05.00 - BENS DE USO COMUM DO POVO	54.699,94	0,00	0,00	0,00	0,00	54.699,94
13	1.2.3.2.1.06.00 - BENS IMÓVEIS EM ANDAMENTO	8.527.243,44	0,00	0,00	0,00	0,00	8.527.243,44
14	1.2.3.2.1.07.00 - INSTALAÇÕES	1.104.476,50	0,00	0,00	0,00	0,00	1.104.476,50
15	1.2.3.2.1.08.00 - BENFEITORIAS EM PROPRIEDADE DE TERCEIROS	1.845,60	0,00	0,00	0,00	0,00	1.845,60
16	1.2.3.2.1.99.00 - DEMAIS BENS IMÓVEIS	7.169.911,86	0,00	0,00	0,00	0,00	7.169.911,86

Nota Explicativa

Este documento é copia do original assinado digitalmente por: GISELDA RAMOS MEIRA - 20/09/18 11:02 / PAULO CESAR LIMA SILVEIRA - 20/09/18 11:14

Este documento é cópia do original assinado digitalmente por: GISELDA RAMOS MEIRA - 20/09/18 11:02 / PAULO CESAR LIMA SILVEIRA - 20/09/18 11:14

Este documento é cópia do original assinado digitalmente por: GISELDA RAMOS MEIRA - 20/09/18 11:02 / PAULO CESAR LIMA SILVEIRA - 20/09/18 11:14

Este documento é cópia do original assinado digitalmente por: GISELDA RAMOS MEIRA - 20/09/18 11:02 / PAULO CESAR LIMA SILVEIRA - 20/09/18 11:14

Este documento é cópia do original assinado digitalmente por: GISELDA RAMOS MEIRA - 20/09/18 11:02 / PAULO CESAR LIMA SILVEIRA - 20/09/18 11:14

Este documento é cópia do original assinado digitalmente por: GISELDA RAMOS MEIRA - 20/09/18 11:02 / PAULO CESAR LIMA SILVEIRA - 20/09/18 11:14

Este documento é cópia do original assinado digitalmente por: GISELDA RAMOS MEIRA - 20/09/18 11:02 / PAULO CESAR LIMA SILVEIRA - 20/09/18 11:14

Este documento é cópia do original assinado digitalmente por: GISELDA RAMOS MEIRA - 20/09/18 11:02 / PAULO CESAR LIMA SILVEIRA - 20/09/18 11:14

Este documento é cópia do original assinado digitalmente por: GISELDA RAMOS MEIRA - 20/09/18 11:02 / PAULO CESAR LIMA SILVEIRA - 20/09/18 11:14

Este documento é cópia do original assinado digitalmente por: GISELDA RAMOS MEIRA - 20/09/18 11:02 / PAULO CESAR LIMA SILVEIRA - 20/09/18 11:14

Este documento é cópia do original assinado digitalmente por: GISELDA RAMOS MEIRA - 20/09/18 11:02 / PAULO CESAR LIMA SILVEIRA - 20/09/18 11:14

Este documento é cópia do original assinado digitalmente por: GISELDA RAMOS MEIRA - 20/09/18 11:02 / PAULO CESAR LIMA SILVEIRA - 20/09/18 11:14

Este documento é cópia do original assinado digitalmente por: GISELDA RAMOS MEIRA - 20/09/18 11:02 / PAULO CESAR LIMA SILVEIRA - 20/09/18 11:14

Este documento é cópia do original assinado digitalmente por: GISELDA RAMOS MEIRA - 20/09/18 11:02 / PAULO CESAR LIMA SILVEIRA - 20/09/18 11:14

Este documento é cópia do original assinado digitalmente por: GISELDA RAMOS MEIRA - 20/09/18 11:02 / PAULO CESAR LIMA SILVEIRA - 20/09/18 11:14

Este documento é cópia do original assinado digitalmente por: GISELDA RAMOS MEIRA - 20/09/18 11:02 / PAULO CESAR LIMA SILVEIRA - 20/09/18 11:14

Este documento é cópia do original assinado digitalmente por: GISELDA RAMOS MEIRA - 20/09/18 11:02 / PAULO CESAR LIMA SILVEIRA - 20/09/18 11:14

Este documento é cópia do original assinado digitalmente por: GISELDA RAMOS MEIRA - 20/09/18 11:02 / PAULO CESAR LIMA SILVEIRA - 20/09/18 11:14

Este documento é cópia do original assinado digitalmente por: GISELDA RAMOS MEIRA - 20/09/18 11:02 / PAULO CESAR LIMA SILVEIRA - 20/09/18 11:14

Este documento é cópia do original assinado digitalmente por: GISELDA RAMOS MEIRA - 20/09/18 11:02 / PAULO CESAR LIMA SILVEIRA - 20/09/18 11:14

Este documento é cópia do original assinado digitalmente por: GISELDA RAMOS MEIRA - 20/09/18 11:02 / PAULO CESAR LIMA SILVEIRA - 20/09/18 11:14

Este documento é cópia do original assinado digitalmente por: GISELDA RAMOS MEIRA - 20/09/18 11:02 / PAULO CESAR LIMA SILVEIRA - 20/09/18 11:14

Este documento é cópia do original assinado digitalmente por: GISELDA RAMOS MEIRA - 20/09/18 11:02 / PAULO CESAR LIMA SILVEIRA - 20/09/18 11:14

Este documento é cópia do original assinado digitalmente por: GISELDA RAMOS MEIRA - 20/09/18 11:02 / PAULO CESAR LIMA SILVEIRA - 20/09/18 11:14

Este documento é cópia do original assinado digitalmente por: GISELDA RAMOS MEIRA - 20/09/18 11:02 / PAULO CESAR LIMA SILVEIRA - 20/09/18 11:14

Este documento é cópia do original assinado digitalmente por: GISELDA RAMOS MEIRA - 20/09/18 11:02 / PAULO CESAR LIMA SILVEIRA - 20/09/18 11:14

Este documento é cópia do original assinado digitalmente por: GISELDA RAMOS MEIRA - 20/09/18 11:02 / PAULO CESAR LIMA SILVEIRA - 20/09/18 11:14

Este documento é cópia do original assinado digitalmente por: GISELDA RAMOS MEIRA - 20/09/18 11:02 / PAULO CESAR LIMA SILVEIRA - 20/09/18 11:14

Este documento é cópia do original assinado digitalmente por: GISELDA RAMOS MEIRA - 20/09/18 11:02 / PAULO CESAR LIMA SILVEIRA - 20/09/18 11:14

Este documento é cópia do original assinado digitalmente por: GISELDA RAMOS MEIRA - 20/09/18 11:02 / PAULO CESAR LIMA SILVEIRA - 20/09/18 11:14

Este documento é cópia do original assinado digitalmente por: GISELDA RAMOS MEIRA - 20/09/18 11:02 / PAULO CESAR LIMA SILVEIRA - 20/09/18 11:14

Este documento é cópia do original assinado digitalmente por: GISELDA RAMOS MEIRA - 20/09/18 11:02 / PAULO CESAR LIMA SILVEIRA - 20/09/18 11:14

Este documento é cópia do original assinado digitalmente por: GISELDA RAMOS MEIRA - 20/09/18 11:02 / PAULO CESAR LIMA SILVEIRA - 20/09/18 11:14

Este documento é cópia do original assinado digitalmente por: GISELDA RAMOS MEIRA - 20/09/18 11:02 / PAULO CESAR LIMA SILVEIRA - 20/09/18 11:14

Este documento é cópia do original assinado digitalmente por: GISELDA RAMOS MEIRA - 20/09/18 11:02 / PAULO CESAR LIMA SILVEIRA - 20/09/18 11:14

Este documento é cópia do original assinado digitalmente por: GISELDA RAMOS MEIRA - 20/09/18 11:02 / PAULO CESAR LIMA SILVEIRA - 20/09/18 11:14

Este documento é cópia do original assinado digitalmente por: GISELDA RAMOS MEIRA - 20/09/18 11:02 / PAULO CESAR LIMA SILVEIRA - 20/09/18 11:14

Este documento é cópia do original assinado digitalmente por: GISELDA RAMOS MEIRA - 20/09/18 11:02 / PAULO CESAR LIMA SILVEIRA - 20/09/18 11:14

Este documento é cópia do original assinado digitalmente por: GISELDA RAMOS MEIRA - 20/09/18 11:02 / PAULO CESAR LIMA SILVEIRA - 20/09/18 11:14

Este documento é cópia do original assinado digitalmente por: GISELDA RAMOS MEIRA - 20/09/18 11:02 / PAULO CESAR LIMA SILVEIRA - 20/09/18 11:14

Este documento é cópia do original assinado digitalmente por: GISELDA RAMOS MEIRA - 20/09/18 11:02 / PAULO CESAR LIMA SILVEIRA - 20/09/18 11:14

Este documento é cópia do original assinado digitalmente por: GISELDA RAMOS MEIRA - 20/09/18 11:02 / PAULO CESAR LIMA SILVEIRA - 20/09/18 11:14

Este documento é cópia do original assinado digitalmente por: GISELDA RAMOS MEIRA - 20/09/18 11:02 / PAULO CESAR LIMA SILVEIRA - 20/09/18 11:14

Este documento é cópia do original assinado digitalmente por: GISELDA RAMOS MEIRA - 20/09/18 11:02 / PAULO CESAR LIMA SILVEIRA - 20/09/18 11:14

Este documento é cópia do original assinado digitalmente por: GISELDA RAMOS MEIRA - 20/09/18 11:02 / PAULO CESAR LIMA SILVEIRA - 20/09/18 11:14

Este documento é cópia do original assinado digitalmente por: GISELDA RAMOS MEIRA - 20/09/18 11:02 / PAULO CESAR LIMA SILVEIRA - 20/09/18 11:14

Este documento é cópia do original assinado digitalmente por: GISELDA RAMOS MEIRA - 20/09/18 11:02 / PAULO CESAR LIMA SILVEIRA - 20/09/18 11:14

Este documento é cópia do original assinado digitalmente por: GISELDA RAMOS MEIRA - 20/09/18 11:02 / PAULO CESAR LIMA SILVEIRA - 20/09/18 11:14

Este documento é cópia do original assinado digitalmente por: GISELDA RAMOS MEIRA - 20/09/18 11:02 / PAULO CESAR LIMA SILVEIRA - 20/09/18 11:14

Este documento é cópia do original assinado digitalmente por: GISELDA RAMOS MEIRA - 20/09/18 11:02 / PAULO CESAR LIMA SILVEIRA - 20/09/18 11:14

Este documento é cópia do original assinado digitalmente por: GISELDA RAMOS MEIRA - 20/09/18 11:02 / PAULO CESAR LIMA SILVEIRA - 20/09/18 11:14

Este documento é cópia do original assinado digitalmente por: GISELDA RAMOS MEIRA - 20/09/18 11:02 / PAULO CESAR LIMA SILVEIRA - 20/09/18 11:14

Este documento é cópia do original assinado digitalmente por: GISELDA RAMOS MEIRA - 20/09/18 11:02 / PAULO CESAR LIMA SILVEIRA - 20/09/18 11:14

Este documento é cópia do original assinado digitalmente por: GISELDA RAMOS MEIRA - 20/09/18 11:02 / PAULO CESAR LIMA SILVEIRA - 20/09/18 11:14

Este documento é cópia do original assinado digitalmente por: GISELDA RAMOS MEIRA - 20/09/18 11:02 / PAULO CESAR LIMA SILVEIRA - 20/09/18 11:14

Este documento é cópia do original assinado digitalmente por: GISELDA RAMOS MEIRA - 20/09/18 11:02 / PAULO CESAR LIMA SILVEIRA - 20/09/18 11:14

Este documento é cópia do original assinado digitalmente por: GISELDA RAMOS MEIRA - 20/09/18 11:02 / PAULO CESAR LIMA SILVEIRA - 20/09/18 11:14

Este documento é cópia do original assinado digitalmente por: GISELDA RAMOS MEIRA - 20/09/18 11:02 / PAULO CESAR LIMA SILVEIRA - 20/09/18 11:14

Este documento é cópia do original assinado digitalmente por: GISELDA RAMOS MEIRA - 20/09/18 11:02 / PAULO CESAR LIMA SILVEIRA - 20/09/18 11:14

Este documento é cópia do original assinado digitalmente por: GISELDA RAMOS MEIRA - 20/09/18 11:02 / PAULO CESAR LIMA SILVEIRA - 20/09/18 11:14

Este documento é cópia do original assinado digitalmente por: GISELDA RAMOS MEIRA - 20/09/18 11:02 / PAULO CESAR LIMA SILVEIRA - 20/09/18 11:14

Este documento é cópia do original assinado digitalmente por: GISELDA RAMOS MEIRA - 20/09/18 11:02 / PAULO CESAR LIMA SILVEIRA - 20/09/18 11:14

Este documento é cópia do original assinado digitalmente por: GISELDA RAMOS MEIRA - 20/09/18 11:02 / PAULO CESAR LIMA SILVEIRA - 20/09/18 11:14

Este documento é cópia do original assinado digitalmente por: GISELDA RAMOS MEIRA - 20/09/18 11:02 / PAULO CESAR LIMA SILVEIRA - 20/09/18 11:14

Este documento é cópia do original assinado digitalmente por: GISELDA RAMOS MEIRA - 20/09/18 11:02 / PAULO CESAR LIMA SILVEIRA - 20/09/18 11:14

Este documento é cópia do original assinado digitalmente por: GISELDA RAMOS MEIRA - 20/09/18 11:02 / PAULO CESAR LIMA SILVEIRA - 20/09/18 11:14

Este documento é cópia do original assinado digitalmente por: GISELDA RAMOS MEIRA - 20/09/18 11:02 / PAULO CESAR LIMA SILVEIRA - 20/09/18 11:14

Este documento é cópia do original assinado digitalmente por: GISELDA RAMOS MEIRA - 20/09/18 11:02 / PAULO CESAR LIMA SILVEIRA - 20/09/18 11:14

Este documento é cópia do original assinado digitalmente por: GISELDA RAMOS MEIRA - 20/09/18 11:02 / PAULO CESAR LIMA SILVEIRA - 20/09/18 11:14

Este documento é cópia do original assinado digitalmente por: GISELDA RAMOS MEIRA - 20/09/18 11:02 / PAULO CESAR LIMA SILVEIRA - 20/09/18 11:14

Este documento é cópia do original assinado digitalmente por: GISELDA RAMOS MEIRA - 20/09/18 11:02 / PAULO CESAR LIMA SILVEIRA - 20/09/18 11:14

Este documento é cópia do original assinado digitalmente por: GISELDA RAMOS MEIRA - 20/09/18 11:02 / PAULO CESAR LIMA SILVEIRA - 20/09/18 11:14

Este documento é cópia do original assinado digitalmente por: GISELDA RAMOS MEIRA - 20/09/18 11:02 / PAULO CESAR LIMA SILVEIRA - 20/09/18 11:14

Este documento é cópia do original assinado digitalmente por: GISELDA RAMOS MEIRA - 20/09/18 11:02 / PAULO CESAR LIMA SILVEIRA - 20/09/18 11:14

Este documento é cópia do original assinado digitalmente por: GISELDA RAMOS MEIRA - 20/09/18 11:02 / PAULO CESAR LIMA SILVEIRA - 20/09/18 11:14

Este documento é cópia do original assinado digitalmente por: GISELDA RAMOS MEIRA - 20/09/18 11:02 / PAULO CESAR LIMA SILVEIRA - 20/09/18 11:14

Este documento é cópia do original assinado digitalmente por: GISELDA RAMOS MEIRA - 20/09/18 11:02 / PAULO CESAR LIMA SILVEIRA - 20/09/18 11:14

Este documento é cópia do original assinado digitalmente por: GISELDA RAMOS MEIRA - 20/09/18 11:02 / PAULO CESAR LIMA SILVEIRA - 20/09/18 11:14

Este documento é cópia do original assinado digitalmente por: GISELDA RAMOS MEIRA - 20/09/18 11:02 / PAULO CESAR LIMA SILVEIRA - 20/09/18 11:14

Este documento é cópia do original assinado digitalmente por: GISELDA RAMOS MEIRA - 20/09/18 11:02 / PAULO CESAR LIMA SILVEIRA - 20/09/18 11:14

Este documento é cópia do original assinado digitalmente por: GISELDA RAMOS MEIRA - 20/09/18 11:02 / PAULO CESAR LIMA SILVEIRA - 20/09/18 11:14

Este documento é cópia do original assinado digitalmente por: GISELDA RAMOS MEIRA - 20/09/18 11:02 / PAULO CESAR LIMA SILVEIRA - 20/09/18 11:14

Impressão: 05/04/2016 12:22:

Relatório de Patrimônio

Adquiridos em: 01/01/2009 à 31/12/2015

Orgão Gestor : 1 - MUNICIPIO DE RIBAS DO RIO PARDO

Secretaria : 2 - GABINETE DO PREFEITO

Divisão : 1 - GABINETE DO PREFEITO

Setor : 6 - SALA PROCURADORIA JURÍDICA 1

Ident.	Especificação do Material	Bx.	Aquisição	Vl Atualizado
6549	TELEFONE RJ11 SAX 675017 PIAL BRANCO		21/01/2009	19,00
7249	IMPRESSORA LASERJET P1005 MONOCROMÁTICA COM USE 2.0 IMPR		21/02/2009	233,03
8988	CONDICIONADOR DE AR SPRINGUER - 12.000 BTUS		07/03/2012	1.300,00
9974	ARMARIO DE AÇO - 2 PORTAS - 198 X 90 X 40		03/07/2013	490,00

Total do Setor . . . : 2.042,03

Setor : 7 - SALA PROCURADORIA JURÍDICA 2

Ident.	Especificação do Material	Bx.	Aquisição	Vl Atualizado
7646	TELEFONE INTELBRAS PLENO		15/09/2010	39,00
7685	COMPUTADOR PROCESSADOR INTEL DUOL CORE E-5400		13/10/2010	1.576,46
8779	NOBREAK MINI - 600 VA		03/11/2011	429,00
9142	COMPUTADOR INTEL CORE		19/04/2012	1.695,72
9155	CADEIRA FIXA INJETADA		15/05/2012	149,00
9919	IMPRESSORA HP MULTIFUNCIONAL LASER M1536 DNF		13/05/2013	2.900,00
15090	COMPUTADOR COMPLETO POSITIVO		02/03/2015	2.800,00
15325	COMPUTADOR COMPLETO		02/03/2015	2.800,00

Total do Setor . . . : 12.389,18

Setor : 46 - JUNTA MILITAR

Ident.	Especificação do Material	Bx.	Aquisição	Vl Atualizado
7176	CADEIRA FIXA EXECUTIVA AZUL		03/09/2009	75,00
7824	VENTILADOR LOREN SID - 60 CM. - TUFÃO-M2 - DE PAREDE		25/02/2011	140,00
8258	CADEIRA GIRATORIA SEM BRAÇO - ESTOFADA AZUL		16/12/2010	130,00
8698	COMPUTADOR INTEL DUAL CORE		23/09/2011	979,00
8699	IMPRESSORA LASER COLOR HP-CP - 1025		23/09/2011	579,00
8786	ARMARIO ALTO - 4 PRATELEIRAS - PRISMA		17/10/2011	565,00
8787	LONGARINA - 3 LUGARES - S/ BRAÇOS - CASTOFAR		17/10/2011	255,00
8789	MESA P/ ESCRITÓRIO - 4 GAVETAS - LUNASA		30/09/2011	300,00
8790	MESA P/ COMPUTADOR C/ SUPORTE P/ CPU - NOBREAK		30/09/2011	340,00
8791	ARQUIVO DE AÇO - 4 GAVETAS - LUNASA		04/10/2011	375,00
8887	CADEIRA ESTOFADA - SEM BRAÇOS - COM RODAS		18/11/2011	150,00
9838	ARMARIO DE AÇO 2 PORTAS - 198 X 120 X 40		30/09/2013	739,00

Total do Setor . . . : 4.627,00

Setor : 559 - SALA DO PREFEITO

Este documento é cópia do original assinado digitalmente por: GISELDA RAMOS MEIRA - 20/09/18 11:02 / PAULO CESAR LIMA SILVEIRA - 20/09/18 11:14

Impressão: 05/04/2016 12:22:

Relatório de Patrimônio

Adquiridos em: 01/01/2009 à 31/12/2015

Ident.	Especificação do Material	Bx.	Aquisição	Vl Atualizado
6528	COMPUTADOR INTEL DUOL CORE - MEMORIA DDR2 HD SAMSUNG - 17"		30/01/2009	2.056,60
6529	IMPRESSORA HP LASER JET1005		30/01/2009	490,00
6530	MONITOR LCD 17"		17/08/2009	750,00
6531	ARMARIO REGIANE FECHADO TABACO / CINZA		15/06/2009	557,00
6532	POLTRONA ALTA GIRATORIA 8110 COURO PRETA DANNA		01/04/2009	1.709,00
6533	TELEFONE S/CM PLENO GRAFITE INTELBRASS		03/03/2009	43,80
7715	IMPRESSORA HP CC376A696 - LASERJET COLOR CP-1215		21/12/2009	687,00
8369	DECIBELÍMETRO DL-4020 C/ CERTIFICADO DE CALIBRAÇÃO		06/05/2011	339,00
8884	TV - 32" - PHILIPS COMM SUPORTE		25/03/2011	1.350,00
16240	ROTEADOR WIRELES 150MBP		10/07/2015	119,00
16723	MESA ZAFER EM L		27/11/2015	1.839,00
16724	CADEIRA SECRETÁRIA EXECUTIVA TECIDO FIXA (PRETO)		27/11/2015	169,00
16725	CADEIRA SECRETÁRIA EXECUTIVA TECIDO FIXA (PRETO)		27/11/2015	169,00
16726	CADEIRA SECRETÁRIA EXECUTIVA TECIDO FIXA (PRETO)		27/11/2015	169,00
16727	CADEIRA SECRETÁRIA EXECUTIVA TECIDO FIXA (PRETO)		27/11/2015	169,00
16728	CADEIRA SECRETÁRIA EXECUTIVA TECIDO FIXA (PRETO)		27/11/2015	169,00
16729	CADEIRA SECRETÁRIA EXECUTIVA TECIDO FIXA (PRETO)		27/11/2015	169,00
16730	CADEIRA SECRETÁRIA EXECUTIVA TECIDO FIXA (PRETO)		27/11/2015	169,00
16731	CADEIRA SECRETÁRIA EXECUTIVA TECIDO FIXA (PRETO)		27/11/2015	169,00
16732	CADEIRA COM BASE CROMADA		27/11/2015	189,00
16733	CADEIRA COM BASE CROMADA		27/11/2015	189,00
16734	CADEIRA COM BASE CROMADA		27/11/2015	189,00
16735	CADEIRA COM BASE CROMADA		27/11/2015	189,00
16736	CADEIRA COM BASE CROMADA		27/11/2015	189,00
16737	CADEIRA COM BASE CROMADA		27/11/2015	189,00
16738	CADEIRA COM BASE CROMADA		27/11/2015	189,00
16739	CADEIRA COM BASE CROMADA		27/11/2015	189,00
16740	POLTRONA FIXA		27/11/2015	687,00
16741	POLTRONA FIXA		27/11/2015	687,00
16742	POLTRONA PRESIDENTE GIRATÓRIA C/ ESPUMA INJETADA		27/11/2015	839,00

Total do Setor . . . : 15.017,40

Setor : 560 - ASSESSOR ESPECIAL DO PREFEITO - 1

Ident.	Especificação do Material	Bx.	Aquisição	Vl Atualizado
6770	TELEFONE INTELBRAS COM FIO - PLENO		16/06/2009	35,00
9156	CADEIRA FIXA INJETADA		15/05/2012	149,00
9956	CONDICIONADOR DE AR E EVAPORADOR - 12000 BTUS - LG		05/06/2013	1.099,00
10642	NOTE BOOK DELLA14 14-2640		05/11/2013	2.349,00

Este documento é cópia do original assinado digitalmente por: GISELDA RAMOS MEIRA - 20/09/18 11:02 / PAULO CESAR LIMA SILVEIRA - 20/09/18 11:14

Impressão: 05/04/2016 12:22:

Relatório de Patrimônio

Adquiridos em: 01/01/2009 à 31/12/2015

Ident.	Especificação do Material	Bx.	Aquisição	Vl Atualizado
13231	MESA - ESCRIVANINHA GIOBEL		08/04/2014	300,00

Total do Setor . . . : 3.932,00

Setor : 562 - COMUNICAÇÃO - GAB. PREFEITO

Ident.	Especificação do Material	Bx.	Aquisição	Vl Atualizado
6594	GRAVADOR DIGITAL PANASONIC 44 HRS		21/07/2009	485,00
6595	NOTE BOOK COMPAQ G6A 3GB 1250 HD / TX2		21/07/2009	2.680,00
6597	TELEFONE COM FIO - INTELBRAS PREMIUM		16/06/2009	39,00
7257	COMPUTADOR CORE COM MONITOR 18,5"		20/04/2010	1.770,00
7571	COMPUTADOR - LG - SAMSUMG - MONITOR LCD		05/05/2010	2.200,00
7640	GUILHOTINA LASSANE PARA PAPEL 46 CM		09/09/2010	165,00
7721	CASE COM HD DE 160 GR		14/04/2010	250,00
7776	CONDICIONADOR DE AR SPLITH WALL GREE - 18.000 BTUS		08/02/2011	2.600,00
8744	MESA - CONJUNTO DE 3 MESAS EM L		25/07/2011	2.291,00
8745	NOBREAK - 600 VA - BIVOLT		25/07/2011	290,00
8746	NOBREAK - 600 VA - BIVOLT		25/07/2011	290,00
8747	NOBREAK - 600 VA - BIVOLT		25/07/2011	290,00
8766	CADEIRA ESTOFADA AZUL GIRATÓRIA C/ BRAÇO C / RODAS		25/07/2011	257,00
8767	CADEIRA ESTOFADA AZUL GIRATÓRIA C/ BRAÇOS C/ RODAS		25/07/2011	257,00
8768	CADEIRA ESTOFADA AZUL GIRATÓIA C/ BRAÇOS C/ RODAS		25/07/2011	257,00
8781	SERVIDOR DE IMPRESSÃO INTELBRAS - (PRINT SERVER)		25/07/2011	185,00
11810	HD EXTERNO 1TB - DELL		22/01/2014	415,00

Total do Setor . . . : 14.721,00

Setor : 570 - PROCURADOR JURÍDICO

Ident.	Especificação do Material	Bx.	Aquisição	Vl Atualizado
9157	CADEIRA FIXA INJETADA		15/05/2012	149,00
9158	CADEIRA FIXA INJETADA		15/05/2012	149,00

Total do Setor . . . : 298,00

Setor : 574 - RECEPÇÃO - ENTRADA PRINCIPAL DA PREFEITURA

Ident.	Especificação do Material	Bx.	Aquisição	Vl Atualizado
7820	VENTILADOR PARA TETO - COMERCIAL LOREN SID		17/02/2011	84,90
10013	TELEFONE SEM FIO INTELBRAS		12/08/2013	179,00

Total do Setor . . . : 263,90

Setor : 658 - GARAGEM DA PREFEITURA

Ident.	Especificação do Material	Bx.	Aquisição	Vl Atualizado
8359	AUTOMOVEL UNO MILLE WAY ECON - 4 PORTAS		29/07/2011	30.800,00
8365	AUTOMOVEL UNO MILLE WAY ECON - 4 PORTAS		29/07/2011	30.800,00

Este documento é cópia do original assinado digitalmente por: GISELDA RAMOS MEIRA - 20/09/18 11:02 / PAULO CESAR LIMA SILVEIRA - 20/09/18 11:14

Impressão: 05/04/2016 12:22:

Relatório de Patrimônio

Adquiridos em: 01/01/2009 à 31/12/2015

Ident.	Especificação do Material	Bx.	Aquisição	Vl Atualizado
10648	CAMIONETE HILUX CD 4X4 ANO 2013 MODELO 2014 PLACA NRZ-3178		26/11/2013	123.000,00

Total do Setor . . . : 184.600,00

Total da Divisão . . . . : 237.890,51

Total da Secretaria . . : 237.890,51

Secretaria : 3 - SECRETARIA MUNICIPAL DE ADMINISTRACAO

Divisão : 1 - GABINETE DO GERENTE MUNICIPAL DE ADMINIS

Setor : 8 - SALA SEGURANÇA NO TRABALHO

Ident.	Especificação do Material	Bx.	Aquisição	Vl Atualizado
6508	FRAGMENTADORA SECRETA 1502X		12/08/2009	780,00
6593	PROJETOR MULTIMIDIA EPSON SG 2200 LUMENS		21/07/2009	1.980,00
8659	COMPUTADOR INTEL - 3,0 GHZ		05/10/2011	1.550,00
11034	MESA DE MADEIRA SEM GAVETA - 106 X 60 X 73		31/12/2014	95,00
15094	CONDICIONADOR DE AR - 12.000 BTUS		24/03/2015	1.149,00
16983	HD EXTERNO SAMSUNG		06/02/2015	415,00

Total do Setor . . . : 5.969,00

Setor : 9 - SALA RECURSOS HUMANOS

Ident.	Especificação do Material	Bx.	Aquisição	Vl Atualizado
6502	MAQUINA PARA ILHÓS - FURADEIRA		14/04/2009	250,00
6504	ARQUIVO DE AÇO		13/07/2009	437,06
6505	ARQUIVO DE AÇO		13/07/2009	437,06
6506	ARQUIVO DE AÇO		13/07/2009	437,06
6507	ARQUIVO DE AÇO		13/07/2009	437,06
8696	COMPUTADOR DUAL CORE		05/10/2011	1.550,00
8776	NOBREAK MINI - 600 VA		03/11/2011	429,00
15091	CONDICIONADOR DE AR - 12.000 BTUS		24/03/2015	1.149,00
15092	COMPUTADOR COMPLETO POSITIVO		02/03/2015	2.800,00
15093	COMPUTADOR COMPLETO POSITIVO		02/03/2015	2.800,00
15095	TELEFONE PLENO INTELBRAS		09/02/2015	47,46
15096	TELEFONE PLENO INTELBRAS		09/02/2015	47,46

Total do Setor . . . : 10.821,16

Setor : 10 - SALA FOLHA PAGAMENTO

Ident.	Especificação do Material	Bx.	Aquisição	Vl Atualizado
6519	MESA ULTRA LIGHT C/2 GAV. 120X60X75 CZA/PTO		16/07/2009	170,00
6524	TELEFONE INTELBRAS PLENO		22/05/2009	54,00
6534	IMPRESSORA MULTIFUNCIONAL M1120 HP LASERJET		21/02/2009	515,20
7256	CADEIRA GIRATÓRIA COM BRAÇO - TECIDO PRETO		03/03/2010	295,00

Este documento é cópia do original assinado digitalmente por: GISELDA RAMOS MEIRA - 20/09/18 11:02 / PAULO CESAR LIMA SILVEIRA - 20/09/18 11:14

Impressão: 05/04/2016 12:22:

Relatório de Patrimônio

Adquiridos em: 01/01/2009 à 31/12/2015

Ident.	Especificação do Material	Bx.	Aquisição	Vl Atualizado
7265	COMPUTADOR CORE COM MONITOR 19"		02/03/2010	1.990,00
7335	COMPUTADOR CORE - MONITOR - TECLADO - MOUSE - LCD-18,5 "		20/04/2010	1.770,00
7714	IMPRESSORA EPSON MATRICIAL FX 890 80 COL 559CPS - 9 AGULHAS		06/04/2009	2.165,00
7745	ARMARIO FECHADO 2 PORTAS - MAXXI 89 X 38 X 1.58 - 01198-MX31 - CINZA PANDIN		01/02/2011	435,00
7746	ARMARIO BAIXO 2 PORTAS MAXXI - 89 X 38 X 68 - 01197-MX32 - CINZA PANDIN		01/02/2011	250,00
8201	MESA DISTRIBUIDORA DE SOM FRAM SLIM - 2000 USB-AMPL - 100 WRMS		01/06/2011	699,00
8202	CAIXAS DE SOM (8) CA-CSR - 75M - BRANCA		01/06/2011	792,00
8660	COMPUTADOR INTEL - 3,0 GHZ		18/11/2011	1.550,00
8777	NOBREAK MINI - 600 VA		03/11/2011	429,00
9005	CONDICIONADOR DE AR SPRINGUER - 12.000 BTUS		07/03/2012	1.300,00
10138	IMPRESSORA MULTIF HP 1536 - DNF - MFP		20/09/2013	1.987,00
11046	POLTRONA GIRATORIA C/ BRAÇO C/ RODA ESTOFADA		22/01/2014	285,10
15097	TELEFONE PLENO INTELBRAS		09/02/2015	47,46
			Total do Setor . . . :	14.733,76

Setor : 12 - SALA SEGURANÇA DO TRABALHO

Ident.	Especificação do Material	Bx.	Aquisição	Vl Atualizado
7242	NOBREAK 700 VA - BIVOLT - NGC		08/07/2009	490,00
8782	NOBREAK MINI - 600 VA		03/11/2011	429,00
			Total do Setor . . . :	919,00

Setor : 13 - SALA TELEFONIA

Ident.	Especificação do Material	Bx.	Aquisição	Vl Atualizado
8765	CADEIRA ESTOFADA AZUL GIRATORIA C/ BRAÇO C/ RODAS		25/07/2011	257,00
			Total do Setor . . . :	257,00

Setor : 14 - PATRIMONIO

Ident.	Especificação do Material	Bx.	Aquisição	Vl Atualizado
7787	CADEIRA SECRETARIA GIRATORIA - ESPUMA TECIDO AZUL		27/01/2010	143,00
8230	CADEIRA SECRETÁRIA BASE FIXA - ASSENTO / ENCOSTO - AZUL		16/12/2010	89,00
16226	RACK 3U CHAVEADA		25/02/2015	279,00
16231	SWITCH 8 PORTAS 10/100 ETH-TL-SF 1008D		02/06/2015	98,00
16968	VENTILADOR OSCILANTE DE PAREDE COM 60 CM		15/05/2015	154,00
			Total do Setor . . . :	763,00

Setor : 15 - SALA INFORMÁTICA

Ident.	Especificação do Material	Bx.	Aquisição	Vl Atualizado

Este documento é cópia do original assinado digitalmente por: GISELDA RAMOS MEIRA - 20/09/18 11:02 / PAULO CESAR LIMA SILVEIRA - 20/09/18 11:14

Impressão: 05/04/2016 12:22:

Relatório de Patrimônio

Adquiridos em: 01/01/2009 à 31/12/2015

6525	MICROCOMPUTADOR-PROCESSADOR CELERON 1,8GHZ-1,0 GB	22/05/2009	1.150,00
6596	IMPRESSORA HP 4480 DESKJET	21/07/2009	455,00
7101	COMPUTADOR HD 160.0 - SAMSUNG	17/03/2009	1.116,00
7629	CONDICIONADOR DE AR CONSUL - 7500 BTUS	10/08/2010	780,00
8367	NOTEBOOK PHILCO DC 2,1 / 2GB	26/04/2011	1.490,00
8703	NOBREAK 1,4 KVA - MONO VOLT	23/09/2011	460,00
8704	NOBREAK 1,4 KVA MONO VOLT	23/09/2011	460,00
8705	NOBREAK 1,4 KVA MONO VOLT	23/09/2011	460,00
8837	NOBREAK - 1,4 KVA - MONO - SMS	23/09/2011	460,00
10358	SERVIDOR DE APLICAÇÕES WEB IBM	09/08/2013	5.735,00
10359	SERVIDOR DE ARMAZENAMENTO DE BANCO DE DADOS IBM	09/08/2013	14.990,00
13232	MONITOR 18,5" - LG - PN LED	23/04/2014	390,00
13233	NOBREAK - EQUIPAMENTO DE ALIMENTAÇÃO INITER. DE ENERGIA MICROP	23/04/2014	545,00
13990	ANTENA PARA INTERNET - NANO STATION M5 - 5,8 MHZ	10/09/2014	330,00
15089	CONDICIONADOR DE AR - 12.000 BTUS	10/02/2015	1.498,00
16171	NOBREAK 600 VA	29/09/2015	459,00
16172	SWITCH 24 PORTAS	29/09/2015	1.045,00
16173	SWITCH (24 PORTAS)	29/09/2015	1.045,00
16981	NOBREAK 600 VA	25/03/2015	277,00

Total do Setor . . . : 33.145,00

Setor : 16 - SALA FALA CIDADÃO

Ident.	Especificação do Material	Bx.	Aquisição	Vl Atualizado
7290	TELEFONE INTELBRAS PLENO		21/01/2009	11,80

Total do Setor . . . : 11,80

Setor : 18 - COPA - ADMINISTRAÇÃO

Ident.	Especificação do Material	Bx.	Aquisição	Vl Atualizado
6503	GELADEIRA ELETROLUX 300 LT.		25/05/2009	800,00

Total do Setor . . . : 800,00

Setor : 23 - RECEPÇÃO - ADMINISTRAÇÃO

Ident.	Especificação do Material	Bx.	Aquisição	Vl Atualizado
9335	COMPUTADOR INTEL SATA		11/05/2012	2.004,48
9336	COMPUTADOR INTEL SATA		09/01/2012	1.871,54
9337	MONITOR PARA COMPUTADOR		20/04/2012	373,83

Total do Setor . . . : 4.249,85

Setor : 341 - ARQUIVO - ADMINISTRAÇÃO - CASA AUXILIAR

Ident.	Especificação do Material	Bx.	Aquisição	Vl Atualizado
7300	ESTANTE EM AÇO - 1.92 X 92 X 40 - COM 6 PRATELEIRAS		12/01/2010	156,00

Este documento é cópia do original assinado digitalmente por: GISELDA RAMOS MEIRA - 20/09/18 11:02 / PAULO CESAR LIMA SILVEIRA - 20/09/18 11:14

Impressão: 05/04/2016 12:22:

Relatório de Patrimônio

Adquiridos em: 01/01/2009 à 31/12/2015

Ident.	Especificação do Material	Bx.	Aquisição	Vl Atualizado
7301	ESTANTE EM AÇO - 1.98 X 92 X 40 - COM 6 PRATELEIRAS		12/01/2010	156,00
7302	ESTANTE EM AÇO - 1.98 X 92 X 40 - COM 6 PRATELEIRAS		12/01/2010	156,00
7303	ESTANTE EM AÇO - 1.98 X 92 X 40 - COM 6 PRATELEIRAS		12/01/2010	156,00
7304	ESTANTE EM AÇO - 1.98 X 92 X 40 - COM 6 PRATELEIRAS		12/01/2010	156,00
7305	ESTANTE EM AÇO - 1.98 X 92 X 40 - COM 6 PRATELEIRAS		12/01/2010	156,00
7306	ESTANTE EM AÇO - 1.98 X 92 X 40		12/01/2010	156,00
7307	ESTANTE EM AÇO - 1.98 X 92 X 40 - COM 6 PRATELEIRAS		12/01/2010	156,00
7308	ESTANTE EM AÇO - 1.98 X 92 X 40 - COM 6 PRATELEIRAS		12/01/2010	156,00
7309	ESTANTE EM AÇO - 1.98 X 92 X 40 - COM 6 PRATELEIRAS		12/01/2010	156,00
7310	ESTANTE EM AÇO - 1.98 X 92 X 40 - COM 6 PRATELEIRAS		12/01/2010	156,00
7311	ESTANTE EM AÇO - 1.98 X 92 X 40 - COM 6 PRATELEIRAS		12/01/2010	156,00
7312	ESTANTE EM AÇO - 1.98 X 92 X 40 - COM 6 PRATELEIRAS		12/01/2010	156,00
7313	ESTANTE EM AÇO - 1.98 X 92 X 40 - COM 6 PRATELEIRAS		12/01/2010	156,00
7314	ESTANTE EM AÇO - 1.98 X 92 X 40 - COM 6 PRATELEIRAS		12/01/2010	156,00
7315	ESTANTE EM AÇO - 1.98 X 92 X 40 - COM 6 PRATELEIRAS		12/01/2010	156,00
7316	ESTANTE EM AÇO - 1.98 X 92 X 40 - COM 6 PRATELEIRAS		12/01/2010	156,00
7317	ESTANTE EM AÇO - 1.98 X 92 X 40 COM 6 PRATELEIRAS		12/01/2010	156,00
7318	ESTANTE EM AÇO - 1.98 X 92 X 40 - COM 6 PRATELEIRAS		12/01/2010	156,00
7319	ESTANTE EM AÇO - 1.98 X 92 X 40 - COM 6 PRATELEIRAS		12/01/2010	156,00
7320	ESTANTE EM AÇO - 1.98 X 92 X 40 - COM 6 PRATELEIRAS		12/01/2010	156,00
7321	ESTANTE EM AÇO - 1.98 X 92 X 40 - COM 6 PRATELEIRAS		12/01/2010	156,00
7322	ESTANTE EM AÇO - 1.98 X 92 X 40 - COM 6 PRATELEIRAS		12/01/2010	156,00
7323	ESTANTE EM AÇO - 1.98 X 92 X 40 - COM 6 PRATELEIRAS		12/01/2010	156,00
7603	MICROFONE STANER - SW.481 - 517V		09/07/2010	810,00
7609	TRIPÉ ALUMINIUM SELENIUM 01		26/05/2010	191,00
7610	TRIPE ALUMINIUM SELENIUM 01		26/05/2010	191,00
7611	MICROFONE JTS / PDM3 - PROFISSIONAL		26/05/2010	168,00
7612	MICROFONE JTS / PDM3 PROFISSIONAL		26/05/2010	168,00
7613	PEDESTAL GIRAFA - VECTOR PMV.01 - PRETO		26/05/2010	46,50
7614	PEDESTAL GIRAFA - VECTOR PMV.01 - PRETO		26/05/2010	46,50
7615	PAINEL ENERGIA - REGUA DE AC ONEAL OAC.BO1 + ASSESSÓRIOS		26/05/2010	500,00
7624	CAIXA DE SOM SELENIUM SPM - 1502 - PTA - PASSIVA 15"		26/05/2010	1.139,00
7625	CAIXA DE SOM SELENIUM SPM 1502A - PTA ATIVA 15"		26/05/2010	1.770,00
7626	MESA DISTRIBUIDORA SOM PEAVEY PV10C - USB 10 CANAIS		26/05/2010	1.377,00
7647	ESTANTE EM AÇO - 1,98 X 92 X 40 COM 6 PRATELEIRAS		12/01/2010	156,00
7727	MAQUINA FOTOGRAFICA DIGITAL		17/04/2009	455,38
8764	COMPUTADOR INTEL DUAL CORE		03/11/2011	1.079,00

Este documento é cópia do original assinado digitalmente por: GISELDA RAMOS MEIRA - 20/09/18 11:02 / PAULO CESAR LIMA SILVEIRA - 20/09/18 11:14

Relatório de Patrimônio

Adquiridos em: 01/01/2009 à 31/12/2015

Ident.	Especificação do Material	Bx.	Aquisição	Vl Atualizado
9851	ESTANTE DE AÇO COM 6 PRATELEIRAS - 198 X 92 X 42		02/05/2013	209,00
9852	ESTANTE DE AÇO COM 6 PRATELEIRAS - 198 X 92 X 42		02/05/2013	209,00
9853	ESTANTE DE AÇO COM 6 PRATELEIRAS - 198 X 92 X 42		02/05/2013	209,00
9854	ESTANDE DE AÇO COM 6 PRATELEIRAS - 198 X 92 X 42		02/05/2013	209,00
9855	ESTANTE DE AÇO COM 6 PRATELEIRAS - 198 X 92 X 42		02/05/2013	209,00
9856	ESTANTE DE AÇO COM 6 PRATELEIRAS - 198 X 92 X 42		02/05/2013	209,00

Total do Setor . . . : 13.095,38

Setor : 556 - CORREDOR PREDIO CENTRAL PREFEITURA

Ident.	Especificação do Material	Bx.	Aquisição	Vl Atualizado
6501	APARELHO PARA COLETA DE DADOS-RELOGIO PONTO		17/02/2009	2.750,00

Total do Setor . . . : 2.750,00

Setor : 576 - PLENÁRIO (ANTIGA CÂMARA VEREADORES)

Ident.	Especificação do Material	Bx.	Aquisição	Vl Atualizado
8647	TELEVISOR PHILIPS 32" - DIGITAL		25/03/2011	1.350,00

Total do Setor . . . : 1.350,00

Setor : 659 - COPA - PREDIO PREFEITURA (TÉRREO)

Ident.	Especificação do Material	Bx.	Aquisição	Vl Atualizado
8357	BEBEDOURO LIBELL PARA GARRAFÃO		19/08/2011	369,00

Total do Setor . . . : 369,00

Setor : 746 - SECRETÁRIA DE ADMINISTRAÇÃO

Ident.	Especificação do Material	Bx.	Aquisição	Vl Atualizado
8987	CONDICIONADOR DE AR SPRINGUER - 12.000 BTUS		07/03/2012	1.300,00
11528	SCANNER HP 5590 SCANJET		03/07/2013	2.495,00

Total do Setor . . . : 3.795,00

Setor : 752 - ALMOXARIFADO - ADMINISTRAÇÃO

Ident.	Especificação do Material	Bx.	Aquisição	Vl Atualizado
13989	ANTENA PARA INTERNET- NANO STATION M5 5,8MHZ		10/09/2014	330,00
14606	BEBEDOURO ELÉTRICO DE COLUNA PARA GARRAFÃO/20 LT.		17/03/2015	516,00

Total do Setor . . . : 846,00

Setor : 799 - PATEO VEICULOS ADMINISTRAÇÃO - ADM

Ident.	Especificação do Material	Bx.	Aquisição	Vl Atualizado
14229	TORRE PARA ANTENAS COM 30 MT. ALTURA		10/11/2014	3.000,00

Total do Setor . . . : 3.000,00

Total da Divisão . . . . : 96.874,95

Total da Secretaria . . : 96.874,95

Secretaria : 4 - SECRETARIA MUNICIPAL DE FINANÇAS E PLAN

Este documento é cópia do original assinado digitalmente por: GISELDA RAMOS MEIRA - 20/09/18 11:02 / PAULO CESAR LIMA SILVEIRA - 20/09/18 11:14

Impressão: 05/04/2016 12:22:

Relatório de Patrimônio

Adquiridos em: 01/01/2009 à 31/12/2015

Divisão : 1 - GABINETE DO GERENTE MUNICIPAL DE FINANCA

Setor : 20 - SALA GERÊNCIA FINANÇAS

Ident.	Especificação do Material	Bx.	Aquisição	Vl Atualizado
6515	MONITOR LG W2243S BR LCD 21.51N 1920-1008 060 H2 5MS		22/10/2009	565,00
6523	TELEFONE COM FIO INTELBRAS - PREMIUM		16/06/2009	39,00
6536	IMPRESSORA LASERJET P1005 MONOCROMATICA		21/02/2009	233,04
8769	COMPUTADOR SONECORP - PREMIUM I		05/08/2011	1.230,00
8985	CONDICIONADOR DE AR SPRINGUER - 12.000 BTUS		07/03/2012	1.300,00
9286	IMPRESSORA LASER JET HP - P1102		13/07/2012	532,69
13945	CADEIRA ESTRUTURA METAL - ASSENTO ENCOSTO		10/09/2014	65,00
13946	CADEIRA ESTRUTURA METAL - ASSENTO ENCOSTO		10/09/2014	65,00
13947	CADEIRA ESTRUTURA METAL - ASSENTO ENCOSTO		10/09/2014	65,00
13948	CADEIRA ESTRUTURA METAL - ASSENTO ENCOSTO		10/09/2014	65,00
13949	CADEIRA ESTRUTURA METAL - ASSENTO ENCOSTO		10/09/2014	65,00
13950	CADEIRA ESTRUTURA METAL - ASSENTO ENCOSTO		10/09/2014	65,00
13951	NOTEBOOK 15 DELL INSPIRON 3437		10/09/2014	1.880,00
13952	NOTEBOOK 15 DELL INSPIRON 3437		10/09/2014	1.880,00
13973	ARQUIVO DE AÇO COM 4 GAVETAS		13/10/2014	396,00
13975	CADEIRA GIRATORIA (DIGITADORA) ESTOFADA COM BRAÇOS - COM RODAS		13/10/2014	300,00
13991	NOTBOOK 15 DELL INSPIRON 14		13/10/2014	1.880,00
14556	CONDICIONADOR DE AR SPLIT INVERTER - 9.000 BTU(S)		09/01/2015	2.053,00
14557	FRAGMENTADORA DE PAPEIS P/ 12 FOLHAS - ELGIN		06/02/2015	342,50
16685	CADEIRA EXECUTIVA GIRATÓRIA C/ PRAÇOS - COURO PRETO		31/03/2015	293,00
16995	CADEIRA EXECUTIVA FIXA ESTOFADA PRETA		14/09/2015	129,75
16996	CADEIRA EXECUTIVA FIXA ESTOFADA PRETA		14/09/2015	129,75

Total do Setor . . . : 13.573,73

Setor : 21 - RECEPÇÃO FINANÇAS

Ident.	Especificação do Material	Bx.	Aquisição	Vl Atualizado
7752	CADEIRA GIRATORIA ESTOFADA COM BRAÇOS		31/01/2011	188,16
8984	CONDICIONADOR DE AR SPRINGUER - 12.000 BTUS		07/03/2012	1.300,00
9044	MONITOR 18,5 " LED		20/04/2012	373,83
9285	IMPRESSORA LASER JET HP - P1102		13/07/2012	532,69
9819	MESAS DE TRABALHO - 4 PEÇAS - 2 GAVETAS (ESTAÇÃO DE TRABALHO)		28/03/2013	1.540,00
9981	CADEIRA GIRATORIA ESTOFADA, COM BRAÇOS, COM RODAS		26/07/2013	220,00
13972	NOBREAK 1400 VA RAGTECH		10/09/2014	598,00
14558	CONDICIONADOR DE AR SPLIT INVERTER - 9.000 BTU(S)		09/01/2015	2.053,00
15193	TELEFONE PLENO - INTELBRAS		14/04/2015	52,90

Este documento é cópia do original assinado digitalmente por: GISELDA RAMOS MEIRA - 20/09/18 11:02 / PAULO CESAR LIMA SILVEIRA - 20/09/18 11:14

Impressão: 05/04/2016 12:22:

Relatório de Patrimônio

Adquiridos em: 01/01/2009 à 31/12/2015

Ident.	Especificação do Material	Bx.	Aquisição	Vl Atualizado
16684	CADEIRA EXECUTIVA GIRATÓRIA C/ PRAÇOS - COURO PRETO		31/03/2015	293,00
16686	CADEIRA EXECUTIVA GIRATÓRIA C/ PRAÇOS - COURO PRETO		31/03/2015	293,00
16699	CADEIRA EXECUTIVA GIRATÓRIA C/ PRAÇOS - COURO PRETO		31/03/2015	293,00
16991	CADEIRA EXECUTIVA FIXA ESTOFADA PRETA		14/09/2015	129,75
16992	CADEIRA EXECUTIVA FIXA ESTOFADA PRETA		14/09/2015	129,75

Total do Setor . . . : 7.997,08

Setor : 24 - SALA LICITAÇÃO

Ident.	Especificação do Material	Bx.	Aquisição	Vl Atualizado
6518	MICROCOMPUTADOR-MEMORIA DDR2-1.GB-667MHZ- HD160 (COMPLETO)		16/07/2009	1.260,00
6520	CADEIRA GIRATORIA 2010 C/BANCO EM TECIDO		16/07/2009	180,00
7264	COMPUTADOR CORE COM MONITOR 20"		05/04/2010	2.080,00
7686	COMPUTADOR PROCESSADOR INTEL DUOL CORE E5400		13/10/2010	1.576,46
7687	COMPUTADOR PROCESSADOR INTEL DUOL CORE E-5400		13/10/2010	1.576,46
7751	MESA MAXXI TRABALHO C/ 2 GAVETAS - 1.21 X 61 X 75		01/02/2011	235,00
7753	ESTABILIZADOR DE VOLTAGEM - 300 WA		08/02/2011	45,00
7775	CONDICIONADOR DE AR SPLITH WALL GREE - 30.000 BTUS		08/02/2011	4.200,00
7823	IMPRESSORA HP MULTI LASER JET - M2727 - CB532A		16/02/2011	5.320,00
8654	COMPUTADOR INTEL - 3,0 GHZ		05/10/2011	1.550,00
8655	COMPUTADOR INTEL - 3,0 GHZ		05/10/2011	1.550,00
8774	COMPUTADOR SONECORP - PREMIUM I		03/11/2011	429,00
8775	NOBREAK MINI - 600 VA		03/11/2011	429,00
8778	CALCULADORA 12 DIGITOS - SHARP		03/11/2011	420,00
9975	COMPUTADOR MICRO CORE 153330 8GB		18/06/2013	2.400,00
16170	NOBREAK 600 VA		29/09/2015	459,00

Total do Setor . . . : 23.709,92

Setor : 26 - SALA CONTABILIDADE

Ident.	Especificação do Material	Bx.	Aquisição	Vl Atualizado
6537	MONITOR LCD 19 WIDESCREEN T190 ROSE BLACK - PRETO		05/11/2009	443,31
6539	CPU SPACE TECH E5200 PROCESSADOR DUAL CORE E5200		05/11/2009	788,28
7292	CONDICIONADOR DE AR SPLIT WALL GREE - 12000 BTUS		12/01/2010	1.700,00
8008	COMPUTADOR HP PAVILION MS220BR		03/03/2011	3.900,00
8885	CADEIRA ESTOFADA - SEM BRAÇOS - COM RODAS		18/11/2011	150,00
9833	ARQUIVO DE AÇO (ARMARIO) 4 GAVETAS		17/04/2013	499,00
11104	COMPUTADOR INTEL SIDE COMPLETO COM MONITOR 19,5"		10/02/2014	1.680,00
14000	CALCULADORA SHARP 1750 - 12 DÍGITOS - COM BOBINA		08/10/2014	190,00
14002	COMPUTADOR COMPLETO POSITIVO + MONITOR (CPU COM MONITOR JUNTO)		19/11/2014	2.800,00

Este documento é cópia do original assinado digitalmente por: GISELDA RAMOS MEIRA - 20/09/18 11:02 / PAULO CESAR LIMA SILVEIRA - 20/09/18 11:14

Impressão: 05/04/2016 12:22:

Relatório de Patrimônio

Adquiridos em: 01/01/2009 à 31/12/2015

Ident.	Especificação do Material	Bx.	Aquisição	Vl Atualizado
14210	CALCULADORA SHARP 1750 - 12 DÍGITOS - C/ BOBINA		10/11/2014	190,00
14211	NOBREAK 400 VA B1 NHS		19/11/2014	598,00
14562	CONDICIONADOR DE AR SPLIT - 7500 BTU(S) - (9.000 BTU(S))		09/01/2015	1.415,00
15196	NOBREAK 400 VA		13/04/2015	598,00
16993	CADEIRA EXECUTIVA FIXA ESTOFADA PRETA		14/09/2015	129,75
16994	CADEIRA EXECUTIVA FIXA ESTOFADA PRETA		14/09/2015	129,75

Total do Setor . . . : 15.211,09

Setor : 27 - SALA TESOURARIA

Ident.	Especificação do Material	Bx.	Aquisição	Vl Atualizado
6527	BICICLETA ARO 26 - S/MARCHA - MASCULINA - CH 8G90050		04/03/2009	400,00
6592	IMPRESSORA EPSON MATRICIAL - LX300		04/02/2009	999,00
7644	CALCULADORA 12 DIGITOS - LP45 - PROCALC COM BOBINA		15/09/2010	251,10
7777	CONDICIONADOR DE AR SPLITH WALL GREE - 12.000 BTUS		15/02/2011	1.190,00
8784	MESA - 2 GAVETAS - LUNASA		30/09/2011	210,00
9052	COMPUTADOR BOARD - TIPO 4		27/11/2011	2.320,00
9141	NOBREAK NHS - 600 VA		20/04/2012	343,75
9300	COMPUTADOR DUAL CORE		01/08/2012	1.795,87
9301	COMPUTADOR DUAL CORE		01/08/2012	1.795,87
14363	NOBREAK 1400 WA		14/10/2014	598,00
14364	RACK 9 U		21/11/2014	501,88
14365	SWHITCH 24 PORTAS		21/11/2014	1.159,97
14366	SWHITCH 24 PORTAS		21/11/2014	1.159,97
14367	TOCH PATCH PAINEL 24 P - R145 - CAT 6E		21/11/2014	699,98
14368	TOCH PATCH PAINEL 24 P - R145 - CAT 6E		21/11/2014	699,98
14561	CONDICIONADOR DE AR SPLIT INVERTER - 9.000 BTU(S)		09/01/2015	2.053,00
16691	CADEIRA EXECUTIVA GIRATÓRIA C/ PRAÇOS - COURO PRETO		31/03/2015	293,00
16692	CADEIRA EXECUTIVA GIRATÓRIA C/ PRAÇOS - COURO PRETO		31/03/2015	293,00
16693	CADEIRA EXECUTIVA GIRATÓRIA C/ PRAÇOS - COURO PRETO		31/03/2015	293,00
16694	CADEIRA EXECUTIVA GIRATÓRIA C/ PRAÇOS - COURO PRETO		31/03/2015	293,00
16695	CADEIRA EXECUTIVA GIRATÓRIA C/ PRAÇOS - COURO PRETO		31/03/2015	293,00
16696	CADEIRA EXECUTIVA GIRATÓRIA C/ PRAÇOS - COURO PRETO		31/03/2015	293,00
16885	NOBREAK MICROPROCESSADOR		21/09/2015	699,50

Total do Setor . . . : 18.635,87

Setor : 28 - SALA TESOUREIRO

Ident.	Especificação do Material	Bx.	Aquisição	Vl Atualizado
6509	CALCULADORA PROCALC PR 3100 BIVOLT		27/03/2009	425,00
6514	MONITOR LGW2243S BR-LCD - 21.51N 1920 - 1080 060HZ 5MS		22/10/2009	565,00

Este documento é cópia do original assinado digitalmente por: GISELDA RAMOS MEIRA - 20/09/18 11:02 / PAULO CESAR LIMA SILVEIRA - 20/09/18 11:14

Impressão: 05/04/2016 12:22:

Relatório de Patrimônio

Adquiridos em: 01/01/2009 à 31/12/2015

Ident.	Especificação do Material	Bx.	Aquisição	Vl Atualizado
6522	TELEFONE COM FIO INTELBRAS - PREMIUM		16/06/2009	39,00
6526	LEITOR DE CODIGO DE BARRAS		05/02/2009	305,69
6591	CONDICIONADOR DE AR GWCN09DAND1A3A		02/03/2009	1.350,00
7574	MESA EM L - COM 2 GAVETAS EM 3 PEÇAS		09/01/2010	739,80
7575	CADEIRA GIRATÓRIA COM BRAÇO - ESTOFAMENTO E FERRAGEM - PRETA		09/01/2010	292,20
7576	ARMARIO BAIXO - 2 PORTAS - 89 X 38 X 68 - PRETO/CINZA		09/01/2010	205,00
7577	GAVETEIRO VOLANTE - 4 GAVETAS - 41 X 57 X 60 - PRETO		09/01/2010	285,00
7578	CADEIRA FIXA COM ESTOFAMENTO E FERRAGEM PRETA		09/01/2010	86,00
7579	CADEIRA FIXA COM ESTOFAMENTO E FERRAGEM PRETA		09/01/2010	86,00
7645	CALCULADORA 12 DIGITOS LP45 - PROCALC COM BOBINA		15/09/2010	251,10
7704	IMPRESSORA HP LASER P1102W (SP1005) CE657 S/FIO C/CA		10/01/2011	509,74
8792	CADEIRA GIRATÓRIA - ESTOFADA - COM BRAÇOS - COM RODAS		17/10/2011	205,00
8989	COMPUTADOR INTEL		09/01/2012	2.156,23
9146	NOBREAK NHS - 600 VA		09/01/2012	326,49
9820	CADEIRA DIGITADOR EM COURO		28/03/2013	285,00
13974	ARQUIVO DE AÇO COM 4 GAVETAS		13/10/2014	396,00
14560	CONDICIONADOR DE AR SPLIT INVERTER - 9.000 BTU(S)		09/01/2015	2.053,00
15326	NOBREAK 400 VA		13/04/2015	598,00
16687	CADEIRA EXECUTIVA GIRATÓRIA C/ PRAÇOS - COURO PRETO		31/03/2015	293,00
16688	CADEIRA EXECUTIVA GIRATÓRIA C/ PRAÇOS - COURO PRETO		31/03/2015	293,00

Total do Setor . . . : 11.745,25

Setor : 29 - SALA CONTRATOS

Ident.	Especificação do Material	Bx.	Aquisição	Vl Atualizado
6510	IMPRESSORA MULTIFUNCIONAL LASER MONO SCX-4200 SCAN/COPIAD.		19/06/2009	684,00
6516	CADEIRA GIRATORIA 2010 C/ BANCO EM TECIDO		16/07/2009	180,00
6517	MESA ULTRA LIGHT C/2 GAV. 1,20X60X75 CZA/PTO		16/07/2009	170,00
6521	TELEFONE COM FIO INTELBRAS PLENO		06/07/2009	35,00
7245	CADEIRA FIXA 2121 - SEM BRAÇO - TECIDO		22/05/2009	68,00
7246	CADEIRA FIXA 2121 - SEM BRAÇO - TECIDO		22/05/2009	68,00
7247	MESA ULTRA LIGHT - 2 GAVETAS - 1,40 X 0,60 X 0,75 - AZUL-CINZA WORKFL		22/05/2009	160,00
7248	MESA ULTRA LIGHT 2 GAVETAS - 1,40 X 0,60 X 0,75 - AZUL-CINZA WORKFL		22/05/2009	160,00
7684	COMPUTADOR PROCESSADOR INTEL		28/05/2010	2.200,00
7747	MESA MAXXI TRABALHO - MX120 - 1.21 X 61 X 75 - 01722 - OVO PANDIN		31/01/2011	218,76

Este documento é cópia do original assinado digitalmente por: GISELDA RAMOS MEIRA - 20/09/18 11:02 / PAULO CESAR LIMA SILVEIRA - 20/09/18 11:14

Impressão: 05/04/2016 12:22:

Relatório de Patrimônio

Adquiridos em: 01/01/2009 à 31/12/2015

Ident.	Especificação do Material	Bx.	Aquisição	Vl Atualizado
7748	MESA MAXXI TRABALHO MX120 - 1.21 X 61 X 75 - 01722 - OVO PANDIN		31/01/2011	218,76
7750	CADEIRA GIRATORIA ESTOFADA COM BRAÇOS		31/01/2011	188,16
8700	NOBREAK - 1,4 KVA - MONO VOLT SMS		03/11/2011	460,00
8701	COMPUTADOR INTEL DUAL CORE		23/09/2011	979,00
8702	NOBREAK - 1,4 KVA MONO VOLT		23/09/2011	460,00
8780	NOBREAK MINI - 600 VA		03/11/2011	429,00
8785	ARQUIVO DE AÇO - 4 GAVETAS - LUNASA		04/10/2011	375,00
8886	CALCULADORA 12 DÍGITOS - SHARP		03/11/2011	420,00
9045	COMPUTADOR - INTEL SATA		19/04/2012	1.695,72
9046	NOBREAK NHS - 600 VA		20/04/2012	343,75
9184	TELEFONE PLENO INTELBRAS - PRETO		06/06/2012	40,00
9185	TELEFONE PLENO INTELBRAS - PRETO		06/06/2012	40,00
9284	IMPRESSORA MULTIFUNCIONAL LASER HP - M1132		13/07/2012	879,90

Total do Setor . . . : 10.473,05

Setor : 557 - TRIBUTAÇÃO - CHEFIA

Ident.	Especificação do Material	Bx.	Aquisição	Vl Atualizado
6513	CAMARA FILMADORA DIGITAL DC.887 B.OMPIXELS		22/10/2009	250,06
7573	MONITOR AOC 32" HDTV L32W931		07/05/2010	1.580,00
8339	MESA MAXI - 1,21 X 61 X 75 - 2 GAVETAS - CINZA		29/07/2011	233,00
8986	CONDICIONADOR DE AR SPRINGUER - 12.000 BTUS		07/03/2012	1.300,00
14552	MONITOR LED 18,5" - R1941		06/02/2015	398,00
14554	CONDICIONADOR DE AR SPLIT INVERTER - 9.000 BTU(S)		09/01/2015	2.053,00
14555	CONDICIONADOR DE AR SPLIT INVERTER - 24.000 BTU(S)		09/01/2015	4.652,00
15195	TV LG 42" LED FULL HD		31/03/2015	1.899,00
16988	IMPRESSORA LASER HP MULTIFUNCIONAL		14/09/2015	1.845,00

Total do Setor . . . : 14.210,06

Setor : 558 - TRIBUTAÇÃO - ATENDIMENTO

Ident.	Especificação do Material	Bx.	Aquisição	Vl Atualizado
6511	CONDICIONADOR AR GWCN 18DCND1A1A		13/05/2009	2.300,00
6512	IMPRESSORA MULTIFUNCIONAL HP LASERJET M1120-MFP-SCAN/COPIA		22/10/2009	775,50
6542	NOTEBOOK W52 INTEL CELERONM540 1,86 GHZ - HD 120 GB		09/03/2009	1.351,82
8772	COMPUTADOR SONECORP - PREMIUM I		05/08/2011	1.230,00
8773	COMPUTADOR SONECORP - PREMIUM I		05/08/2011	1.230,00
8783	COMPUTADOR SONECORP - PREMIUM I		05/08/2011	1.230,00
13234	MONITOR 18,5 " - LG - PN LED		23/04/2014	390,00
13971	NOBREAK 1400 VA RAGTECH		04/09/2014	598,00

Este documento é cópia do original assinado digitalmente por: GISELDA RAMOS MEIRA - 20/09/18 11:02 / PAULO CESAR LIMA SILVEIRA - 20/09/18 11:14

Relatório de Patrimônio

Adquiridos em: 01/01/2009 à 31/12/2015

Ident.	Especificação do Material	Bx.	Aquisição	Vl Atualizado
14553	MONITOR LED 18,5" - R1941		06/02/2015	398,00
16997	CADEIRA EXECUTIVA FIXA ESTOFADA PRETA		14/09/2015	129,75
16998	CADEIRA EXECUTIVA FIXA ESTOFADA PRETA		14/09/2015	129,75
16999	CADEIRA EXECUTIVA FIXA ESTOFADA PRETA		14/09/2015	129,75

Total do Setor . . . : 9.892,57

Setor : 588 - TRIBUTAÇÃO ATENDIMENTO

Ident.	Especificação do Material	Bx.	Aquisição	Vl Atualizado
16714	CADEIRA EXECUTIVA GIRATÓRIA C/ PRAÇOS - COURO PRETO		31/03/2015	293,00
16715	CADEIRA EXECUTIVA GIRATÓRIA C/ PRAÇOS - COURO PRETO		31/03/2015	293,00
16716	CADEIRA EXECUTIVA GIRATÓRIA C/ PRAÇOS - COURO PRETO		31/03/2015	293,00
16717	CADEIRA EXECUTIVA GIRATÓRIA C/ PRAÇOS - COURO PRETO		31/03/2015	293,00

Total do Setor . . . : 1.172,00

Setor : 745 - COMPRAS - FINANÇAS

Ident.	Especificação do Material	Bx.	Aquisição	Vl Atualizado
7289	TELEFONE INTELBRAS PREMIUM		16/06/2009	39,00
7555	MESA MAXXI TRABALHO MX150 152X61X75 01723 AZUL/CZA PAND		16/09/2009	119,00
10638	NOTE BOOK DELL14 14-2640		05/11/2013	2.349,00
10639	NOTE BOOK DELLA14 14-2640		05/11/2013	2.349,00

Total do Setor . . . : 4.856,00

Setor : 792 - TRIBUTAÇÃO SALA ESPERA - FI

Ident.	Especificação do Material	Bx.	Aquisição	Vl Atualizado
16712	LONGARINA EXECUTIVA - COURO PRETO 04 LUGARES		31/03/2015	576,00
16713	LONGARINA EXECUTIVA - COURO PRETO 04 LUGARES		31/03/2015	576,00

Total do Setor . . . : 1.152,00

Setor : 794 - TRIBUTAÇÃO SALA 1 - FI

Ident.	Especificação do Material	Bx.	Aquisição	Vl Atualizado
14559	CONDICIONADOR DE AR SPLIT INVERTER - 9.000 BTU(S)		09/01/2015	2.053,00
16689	CADEIRA EXECUTIVA GIRATÓRIA C/ PRAÇOS - COURO PRETO		31/03/2015	293,00
16690	CADEIRA EXECUTIVA GIRATÓRIA C/ PRAÇOS - COURO PRETO		31/03/2015	293,00
16989	IMPRESSORA HP M125A		14/09/2015	945,00
16990	CADEIRA EXECUTIVA FIXA ESTOFADA PRETA		14/09/2015	129,75

Total do Setor . . . : 3.713,75

Setor : 795 - TRIBUTAÇÃO SALA 2 - FI

Ident.	Especificação do Material	Bx.	Aquisição	Vl Atualizado
14563	CONDICIONADOR DE AR SPLIT - 7500 BTU(S) - (9.000 BTU(S))		09/01/2015	1.415,00
16697	CADEIRA EXECUTIVA GIRATÓRIA C/ PRAÇOS - COURO PRETO		31/03/2015	293,00

Este documento é cópia do original assinado digitalmente por: GISELDA RAMOS MEIRA - 20/09/18 11:02 / PAULO CESAR LIMA SILVEIRA - 20/09/18 11:14

Impressão: 05/04/2016 12:22:

Relatório de Patrimônio

Adquiridos em: 01/01/2009 à 31/12/2015

Ident.	Especificação do Material	Bx.	Aquisição	Vl Atualizado
16698	CADEIRA EXECUTIVA GIRATÓRIA C/ PRAÇOS - COURO PRETO		31/03/2015	293,00
17000	IMPRESSORA HP M125A		21/09/2015	945,00

Total do Setor . . . : 2.946,00

Setor : 810 - RECEPÇÃO ENTRADA FINANÇAS - FI

Ident.	Especificação do Material	Bx.	Aquisição	Vl Atualizado
15194	TELEFONE PLENO - INTELBRAS		14/04/2015	52,90

Total do Setor . . . : 52,90

Total da Divisão . . . . : 139.341,27

Total da Secretaria . . : 139.341,27

Secretaria : 5 - SECRETARIA MUNICIPAL DE EDUCAÇAO

Divisão : 1 - GABINETE DO GERENTE MUNICIPAL DE EDUCACA

Setor : 167 - SECRETARIA - ISA

Ident.	Especificação do Material	Bx.	Aquisição	Vl Atualizado
7628	IMPRESSORA MULTIFUNCIONAL SAMSUNG LASER - SCX-4.600 L - S.SCX-4200		11/08/2010	750,00
9939	IMPRESSORA SAMSUNG 3405 - MULTI FUNCIONAL		27/05/2013	869,00
11094	COMPUTADOR COM PROC CORE 13		18/12/2013	1.550,00

Total do Setor . . . : 3.169,00

Setor : 173 - SALA DE COMPUTADORES - ISA

Ident.	Especificação do Material	Bx.	Aquisição	Vl Atualizado
7389	CADEIRA FIXA POLIPROPILENO PRETA		11/05/2010	88,00
7390	CADEIRA FIXA POLIPROPILENO PRETA		11/05/2010	88,00
7391	CADEIRA FIXA POLIPROPILENO PRETA		11/05/2010	88,00
7392	CADEIRA FIXA POLIPROPILENO PRETA		11/05/2010	88,00
7393	CADEIRA FIXA POLIPROPILENO PRETA		11/05/2010	88,00
7394	CADEIRA FIXA POLIPROPILENO PRETA		11/05/2010	88,00
7395	CADEIRA FIXA POLIPROPILENO PRETA		11/05/2010	88,00
7396	CADEIRA FIXA POLIPROPILENO PRETA		11/05/2010	88,00
7397	CADEIRA FIXA POLIPROPILENO PRETA		11/05/2010	88,00
7398	CADEIRA FIXA POLIPROPILENO PRETA		11/05/2010	88,00
7399	CADEIRA FIXA POLIPROPILENO PRETA		11/05/2010	88,00
7400	CADEIRA FIXA POLIPROPILENO PRETA		11/05/2010	88,00
7401	CADEIRA FIXA POLIPROPILENO PRETA		11/05/2010	88,00
7402	CADEIRA FIXA POLIPROPILENO PRETA		11/05/2010	88,00
7403	CADEIRA FIXA POLIPROPILENO PRETA		11/05/2010	88,00
7404	CADEIRA FIXA POLIPROPILENO PRETA		11/05/2010	88,00
7405	CADEIRA FIXA POLIPROPILENO PRETA		11/05/2010	88,00

Este documento é cópia do original assinado digitalmente por: GISELDA RAMOS MEIRA - 20/09/18 11:02 / PAULO CESAR LIMA SILVEIRA - 20/09/18 11:14

Impressão: 05/04/2016 12:22:

Relatório de Patrimônio

Adquiridos em: 01/01/2009 à 31/12/2015

Ident.	Especificação do Material	Bx.	Aquisição	Vl Atualizado
7406	CADEIRA FIXA POLIPROPILENO PRETA		11/05/2010	88,00
7407	CADEIRA FIXA POLIPROPILENO PRETA		11/05/2010	88,00
7408	CADEIRA FIXA POLIPROPILENO PRETA		11/05/2010	88,00
7409	CADEIRA FIXA POLIPROPILENO PRETA		11/05/2010	88,00
7410	CADEIRA FIXA POLIPROPILENO PRETA		11/05/2010	88,00
7411	MESA ESTAÇÃO TRABALHO - LAN HOUSE		03/04/2010	192,00
7412	MESA ESTAÇÃO TRABALHO - LAN HOUSE		05/04/2010	192,00
7413	MESA ESTAÇÃO TRABALHO - LAN HOUSE		05/04/2010	192,00
7414	MESA ESTAÇÃO TRABALHO - LAN HOUSE		05/04/2010	192,00
7415	MESA ESTAÇÃO TRABALHO - LAN HOUSE		05/04/2010	192,00
7416	MESA ESTAÇÃO TRABALHO - LAN HOUSE		05/04/2010	192,00
7417	MESA ESTAÇÃO TRABALHO - LAN HOUSE		05/04/2010	192,00
7418	MESA ESTAÇÃO TRABALHO - LAN HOUSE		05/04/2010	192,00
7801	SWITCH - ETHERNET SPEED 24 P		20/05/2009	420,00
7802	ESTABILIZADOR DE VOLTAGEM		17/08/2009	65,00
9183	AR CONDICIONADO - RBIPT60AC2C		23/05/2012	5.400,00
			Total do Setor . . . :	9.357,00

Setor : 174 - COZINHA - ISA

Ident.	Especificação do Material	Bx.	Aquisição	Vl Atualizado
8355	FOGÃO INDUSTRIAL A GAS - 6 BOCAS - COZ-MAXI		27/07/2011	1.912,25
8907	FREEZER HORIZONTAL - DUAS TAMPAS		14/02/2012	1.980,00
			Total do Setor . . . :	3.892,25

Setor : 178 - SALA 1 - ED/IN - ISA

Ident.	Especificação do Material	Bx.	Aquisição	Vl Atualizado
10437	VENTILADOR DE PAREDE 50 CM		14/10/2013	127,25
10438	VENTILADOR DE PAREDE 50 CM		14/10/2013	127,25
			Total do Setor . . . :	254,50

Setor : 179 - SALA 2 - ED/IN - ISA

Ident.	Especificação do Material	Bx.	Aquisição	Vl Atualizado
9793	MESA COM 4 CADEIRAS PEQUENAS		10/04/2013	180,00
9794	MESA COM 4 CADEIRAS PEQUENAS		10/04/2013	180,00
9795	MESA COM 4 CADEIRAS PEQUENAS		10/04/2013	180,00
9796	MESA COM 4 CADEIRAS PEQUENAS		10/04/2013	180,00
9797	MESA COM 4 CADEIRAS PEQUENAS		10/04/2013	180,00
9798	MESA COM 4 CADEIRAS PEQUENAS		10/04/2013	180,00
10433	VENTILADOR DE PAREDI 50 CM		14/10/2013	127,25

Este documento é cópia do original assinado digitalmente por: GISELDA RAMOS MEIRA - 20/09/18 11:02 / PAULO CESAR LIMA SILVEIRA - 20/09/18 11:14

Impressão: 05/04/2016 12:22:

Relatório de Patrimônio

Adquiridos em: 01/01/2009 à 31/12/2015

Ident.	Especificação do Material	Bx.	Aquisição	Vl Atualizado
10434	VENTILADOR DE PAREDE 50 CM		14/10/2013	127,25
10435	VENTILADOR DE PAREDE 50 CM		14/10/2013	127,25
10436	VENTILADOR DE PAREDE 50 CM		14/11/2013	127,25

Total do Setor . . . : 1.589,00

Setor : 184 - SALA INFORMATICA - BL/A - ISA

Ident.	Especificação do Material	Bx.	Aquisição	Vl Atualizado
9476	TRENZINHO MUSICAL		19/02/2013	1.980,00
9972	BANCO - MEU PRIMEIRO BANQUINHO		19/02/2013	1.200,00
10439	VENTILADOR DE PAREDE 50 CM		14/10/2013	127,25
10440	VENTILADOR DE PAREDE 50 CM		14/10/2013	127,25

Total do Setor . . . : 3.434,50

Setor : 185 - BIBLIOTECA - BL/A - ISA

Ident.	Especificação do Material	Bx.	Aquisição	Vl Atualizado
7059	MESA REUNIAO REDONDA CINZA 0,90		18/06/2009	200,00
7060	MESA REUNIAO REDONDA 0,90 - CINZA		18/06/2009	200,00
7061	ESTANTE AÇO 6 PRATELEIRAS		08/07/2009	125,00
7062	ESTANTE AÇO 6 PRATELEIRAS		08/07/2009	125,00
7063	ESTANTE AÇO 6 PRATELEIRAS		08/07/2009	125,00
7064	ESTANTE AÇO 6 PRATELEIRAS		08/07/2009	125,00
7065	ESTANTE AÇO 6 PRATELEIRAS		08/07/2009	125,00
9814	EXPOSITOR ARAMADO PARA LIVROS		19/02/2013	330,00
9815	EXPOSITOR ARAMADO PARA LIVROS		19/02/2013	330,00
10394	LIVROS PARA BIBLIOTECA DAS ESCOLAS - 4.000 UNIDADES		27/03/2013	7.920,00

Total do Setor . . . : 9.605,00

Setor : 186 - SALA 1 - BL/A - ISA

Ident.	Especificação do Material	Bx.	Aquisição	Vl Atualizado
7897	VENTILADOR DE PAREDE TURBO - 50 CM.		16/03/2011	152,00

Total do Setor . . . : 152,00

Setor : 187 - SALA 2 - BL/A - ISA

Ident.	Especificação do Material	Bx.	Aquisição	Vl Atualizado
10444	VENTILADOR DE PAREDE 50 CM		14/10/2013	127,25

Total do Setor . . . : 127,25

Setor : 188 - SALA 3 - BL/A - ISA

Ident.	Especificação do Material	Bx.	Aquisição	Vl Atualizado
7501	CONJUNTO ESCOLAR ADULTO - MESA E CADEIRA		08/03/2010	98,00
7502	CONJUNTO ESCOLAR ADULTO - MESA E CADEIRA		08/03/2010	98,00

Este documento é cópia do original assinado digitalmente por: GISELDA RAMOS MEIRA - 20/09/18 11:02 / PAULO CESAR LIMA SILVEIRA - 20/09/18 11:14

Relatório de Patrimônio

Adquiridos em: 01/01/2009 à 31/12/2015

Ident.	Especificação do Material	Bx.	Aquisição	Vl Atualizado
7503	CONJUNTO ESCOLAR ADULTO - MESA E CADEIRA		08/03/2010	98,00
7504	CONJUNTO ESCOLAR ADULTO - MESA E CADEIRA		08/03/2010	98,00
7505	CONJUNTO ESCOLAR ADULTO - MESA E CADEIRA		08/03/2010	98,00
7506	CONJUNTO ESCOLAR ADULTO - MESA E CADEIRA		08/03/2010	98,00
7507	CONJUNTO ESCOLAR ADULTO - MESA E CADEIRA		08/03/2010	98,00
7508	CONJUNTO ESCOLAR ADULTO - MESA E CADEIRA		08/03/2010	98,00
7509	CONJUNTO ESCOLAR ADULTO - MESA E CADEIRA		08/03/2010	98,00
7510	CONJUNTO ESCOLAR ADULTO - MESA E CADEIRA		08/03/2010	98,00
7511	CONJUNTO ESCOLAR ADULTO - MESA E CADEIRA		08/03/2010	98,00
7512	CONJUNTO ESCOLAR ADULTO - MESA E CADEIRA		08/03/2010	98,00
7513	CONJUNTO ESCOLAR ADULTO - MESA E CADEIRA		08/03/2010	98,00
7514	CONJUNTO ESCOLAR ADULTO - MESA E CADEIRA		08/03/2010	98,00
7515	CONJUNTO ESCOLAR ADULTO - MESA E CADEIRA		08/03/2010	98,00
7516	CONJUNTO ESCOLAR ADULTO - MESA E CADEIRA		08/03/2010	98,00
7517	CONJUNTO ESCOLAR ADULTO - MESA E CADEIRA		08/03/2010	98,00
7518	CONJUNTO ESCOLAR ADULTO - MESA E CADEIRA		08/03/2010	98,00
7519	CONJUNTO ESCOLAR ADULTO - MESA E CADEIRA		08/03/2010	98,00
7520	CONJUNTO ESCOLAR ADULTO - MESA E CADEIRA		08/03/2010	98,00
7522	CONUNTO ESCOLAR ADULTO - MESA E CADEIRA		08/03/2010	98,00
7523	CONJUNTO ESCOLAR ADULTO - MESA E CADEIRA		08/03/2010	98,00
7524	CONJUNTO ESCOLAR ADULTO - MESA E CADEIRA		08/03/2010	98,00
7525	CONJUNTO ESCOLAR ADULTO - MESA E CADEIRA		08/03/2010	98,00
7526	CONJUNTO ESCOLAR ADULTO - MESA E CADEIRA		08/03/2010	98,00
7527	CONJUNTO ESCOLAR ADULTO - MESA E CADEIRA		08/03/2010	98,00
7528	CONJUNTO ESCOLAR ADULTO - MESA E CADEIRA		08/03/2010	98,00
7529	CONJUNTO ESCOLAR ADULTO - MESA E CADEIRA		08/03/2010	98,00
10443	VENTILADOR DE PAREDE 50 CM		14/10/2013	127,25

Total do Setor . . . : 2.871,25

Setor : 189 - SALA 4 - BL/A - ISA

Ident.	Especificação do Material	Bx.	Aquisição	Vl Atualizado
7898	VENTILADOR DE PAREDE TURBO - 60 CM.		16/03/2011	173,47
7899	VENTILADOR DE PAREDE TURBO - 50 CM.		16/03/2011	152,00
10441	VENTILADOR DE PAREDE 50 CM		14/10/2013	127,25
10442	VENTILADOR DE PAREDE 50 CM		14/10/2013	127,25

Total do Setor . . . : 579,97

Setor : 195 - SALA 7 - BL/B - ISA

Ident.	Especificação do Material	Bx.	Aquisição	Vl Atualizado

Este documento é cópia do original assinado digitalmente por: GISELDA RAMOS MEIRA - 20/09/18 11:02 / PAULO CESAR LIMA SILVEIRA - 20/09/18 11:14

Relatório de Patrimônio

Adquiridos em: 01/01/2009 à 31/12/2015

10445	VENTILADOR DE PAREDE 50 CM	14/10/2013	127,25

Total do Setor . . . : 127,25

Setor : 197 - SALA 9 - BL/C - ISA

Ident.	Especificação do Material	Bx.	Aquisição	Vl Atualizado
10451	VENTILADOR DE PAREDE 50 CM		14/10/2013	127,25

Total do Setor . . . : 127,25

Setor : 198 - SALA 10 - BL/C - ISA

Ident.	Especificação do Material	Bx.	Aquisição	Vl Atualizado
10452	VENTILADOR DE PAREDE 50 CM		14/10/2013	127,25

Total do Setor . . . : 127,25

Setor : 199 - SALA 11 - BL/C - ISA

Ident.	Especificação do Material	Bx.	Aquisição	Vl Atualizado
9439	CONJUNTO CARTEIRA DE GRADE FUNDAMENTAL		15/02/2013	99,00
9440	CONJUNTO CARTEIRA DE GRADE FUNDAMENTAL		15/02/2013	99,00
9441	CONJUNTO CARTEIRA DE GRADE FUNDAMENTAL		15/02/2013	99,00
9442	CONJUNTO CARTEIRA DE GRADE FUNDAMENTAL		15/02/2013	99,00
9443	CONJUNTO CARTEIRA DE GRADE FUNDAMENTAL		15/02/2013	99,00
9444	CONMJUNTO CARTEIRA DE GRADE FUNDAMENTAL		15/02/2013	0,00
9445	CONJUNTO CARTEIRA DE GRADE FUNDAMENTAL		15/02/2013	0,00
9446	CONJUNTO CARTEIRA DE GRADE FUNDAMENTAL		15/02/2013	0,00
9448	CONJUNTO CARTEIRA DE GRADE FUNDAMENTAL		15/02/2013	0,00
9449	CONJUNTO CARTEIRA DE GRADE FUNDAMENTAL		15/02/2013	0,00
9450	CONJUNTO CARTEIRA DE GRADE FUNDAMENTAL		15/02/2013	0,00
9451	CONJUNTO CARTEIRA DE GRADE FUNDAMENTAL		15/02/2013	0,00
9452	CONJUNTO CARTEIRA DE GRADE FUNDAMENTAL		15/02/2013	0,00
9453	CONJUNTO CARTEIRA DE GRADE FUNDAMENTAL		15/02/2013	0,00
9454	CONJUNTO CARTEIRA DE GRADE FUNDAMENTAL		15/02/2013	0,00
9455	CONJUNTO CARTEIRA DE GRADE FUNDAMENTAL		15/02/2013	0,00
9456	CONJUNTO CARTEIRA DE GRADE FUNDAMENTAL		15/02/2013	0,00
9457	CONJUNTO CARTEIRA DE GRADE FUNDAMENTAL		15/02/2013	0,00
9458	CONJUNTO CARTEIRA DE GRADE FUNDAMENTAL		15/02/2013	0,00
9459	CONJUNTO CARTEIRA DE GRADE FUNDAMENTAL		15/02/2013	0,00
9460	CONJUNTO CARTEIRA DE GRADE FUNDAMENTAL		15/02/2013	0,00
9461	CONJUNTO CARTEIRA DE GRADE FUNDAMENTAL		15/02/2013	0,00
9462	CONJUNTO CARTEIRA DE GRADE FUNDAMENTAL		15/02/2013	0,00
9463	CONJUNTO CARTEIRA DE GRADE FUNDAMENTAL		15/02/2013	0,00
9464	CONJUNTO CARTEIRA DE GRADE FUNDAMENTAL		15/02/2013	0,00
9465	CONJUNTO CARTEIRA DE GRADE FUNDAMENTAL		15/02/2013	0,00

Este documento é cópia do original assinado digitalmente por: GISELDA RAMOS MEIRA - 20/09/18 11:02 / PAULO CESAR LIMA SILVEIRA - 20/09/18 11:14

Impressão: 05/04/2016 12:22:

Relatório de Patrimônio

Adquiridos em: 01/01/2009 à 31/12/2015

Ident.	Especificação do Material	Bx.	Aquisição	Vl Atualizado
9466	CONJUNTO CARTEIRA DE GRADE FUNDAMENTAL		15/02/2013	0,00
9467	CONJUNTO CARTEIRA DE GRADE FUNDAMENTAL		15/02/2013	0,00
9468	CONJUNTO CARTEIRA DE GRADE FUNDAMENTAL		15/02/2013	0,00
10449	VENTILADOR DE PAREDE 50 CM		14/10/2013	127,25

Total do Setor . . . : 622,25

Setor : 200 - SALA 12 - BL/C - ISA

Ident.	Especificação do Material	Bx.	Aquisição	Vl Atualizado
9409	CONJUNTO CARTEIRA DE GRADE FUNDAMENTAL		15/02/2013	99,00
9410	CONJUNTO CARTEIRA DE GRADE FUNDAMENTAL		15/02/2013	99,00
9411	CONJUNTO CARTEIRA DE GRADE FUNDAMENTAL		15/02/2013	99,00
9412	CONJUNTO CARTEIRA DE GRADE FUNDAMENTAL		15/02/2013	99,00
9413	CONJUNTO CARTEIRA DE GRADE FUNDAMENTAL		15/02/2013	99,00
9414	CONJUNTO CARTEIRA DE GRADE FUNDAMENTAL		15/02/2013	99,00
9415	CONJUNTO CARTEIRA DE GRADE FUNDAMENTAL		15/02/2013	99,00
9416	CONJUNTO CARTEIRA DE GRADE FUNDAMENTAL		15/02/2013	99,00
9417	CONJUNTO CARTEIRA DE GRADE FUNDAMENTAL		15/02/2013	99,00
9418	CONJUNTO CARTEIRA DE GRADE FUNDAMENTAL		15/02/2013	99,00
9419	CONJUNTO CARTEIRA DE GRADE FUNDAMENTAL		15/02/2013	99,00
9420	CONJUNTO CARTEIRA DE GRADE FUNDAMENTAL		15/02/2013	99,00
9421	CONJUNTO CARTEIRADE GRADE FUNCIONAL		15/02/2013	99,00
9422	CONJUNTO CARTEIRA DE GRADE FUNDAMENTAL		15/02/2013	99,00
9423	CONJUNTO CARTEIRA DE GRADE FUNDAMENTAL		15/02/2013	99,00
9424	CONJUNTO CARTEIRA DE GRADE FUNDAMENTAL		15/02/2013	99,00
9425	CONJUNTO CARTEIRA DE GRADE FUNDAMENTAL		15/02/2013	99,00
9426	CONJUNTO CARTEIRA DE GRADE FUNDAMENTAL		15/02/2013	99,00
9427	CONJUNTO CARTEIRA DE GRADE FUNDAMENTAL		15/02/2013	99,00
9428	CONJUNTO CARTEIRA DE GRADE FUNDAMENTAL		15/02/2013	99,00
9429	CONJUNTO CARTEIRA DE GRADE FUNDAMENTAL		15/02/2013	99,00
9430	CONJUNTO CARTEIRA DE GRADE FUNDAMENTAL		15/02/2013	99,00
9431	CONJUNTO CARTEIRA DE GRADE FUNDAMENTAL		15/02/2013	99,00
9432	CONJUNTO CARTEIRA DE GRADE FUNDAMENTAL		15/02/2013	99,00
9433	CONJUNTO CARTEIRA DE GRADE FUNDAMENTAL		15/02/2013	99,00
9434	CONJUNTO CARTEIRA DE GRADE FUNDAMENTAL		15/02/2013	99,00
9435	CONJUNTO CARTEIRA DE GRADE FUNDAMENTAL		15/02/2013	99,00
9436	CONJUNTO CARTEIRA DE GRADE FUNDAMENTAL		15/02/2013	99,00
9437	CONJUNTO CARTEIRA DE GRADE FUNDAMENTAL		15/02/2013	99,00
9438	CONJUNTO CARTEIRA DE GRADE FUNDAMENTAL		15/02/2013	99,00

Este documento é cópia do original assinado digitalmente por: GISELDA RAMOS MEIRA - 20/09/18 11:02 / PAULO CESAR LIMA SILVEIRA - 20/09/18 11:14

Impressão: 05/04/2016 12:22:

Relatório de Patrimônio

Adquiridos em: 01/01/2009 à 31/12/2015

Ident.	Especificação do Material	Bx.	Aquisição	Vl Atualizado
10450	VENTILADOR DE PAREDE 50 CM		14/10/2013	127,25

Total do Setor . . . : 3.097,25

Setor : 201 - SALA 13 - BL/C - ISA

Ident.	Especificação do Material	Bx.	Aquisição	Vl Atualizado
10446	VENTILADOR DE PAREDE 50 CM		14/10/2013	127,25
10447	VENTILADOR DE PAREDE 50 CM		14/10/2013	127,25

Total do Setor . . . : 254,50

Setor : 202 - SALA 14 - BL/C - ISA

Ident.	Especificação do Material	Bx.	Aquisição	Vl Atualizado
9379	CONJUNTO CARTEIRA DE GRADE FUNDAMENTAL		15/02/2013	99,00
9380	CONJUNTO CARTEIRA DE GRADE FUNDAMENTAL		15/02/2013	99,00
9381	CONJUNTO CARTEIRA DE GRADE FUNDAMENTAL		15/02/2013	99,00
9382	CONJUNTO CARTEIRA DE GRADE FUNDAMENTAL		15/02/2013	99,00
9383	CONJUNTO CARTEIRA DE GRADE FUNDAMENTAL		15/02/2013	99,00
9384	CONJUNTO CARTEIRA DE GRADE FUNDAMENTAL		15/02/2013	99,00
9385	CONJUNTO CARTEIRA DE GRADE FUNDAMENTAL		15/02/2013	99,00
9386	CONJUNTO CARTEIRA DE GRADE FUNDAMENTAL		15/02/2013	99,00
9387	CONJUNTO CARTEIRA DE GRADE FUNDAMENTAL		15/02/2013	99,00
9388	CONJUNTO CARTEIRA DE GRADE FUNDAMENTAL		15/02/2013	99,00
9389	CONJUNTO CARTEIRA DE GRADE FUNDAMENTAL		15/02/2013	99,00
9390	CONJUNTO CARTEIRA DE GRADE FUNDAMENTAL		15/02/2013	99,00
9391	CONJUNTO CARTEIRA DE GRADE FUNDAMENTAL		15/02/2013	99,00
9392	CONJUNTO CARTEIRAS DE GRADE FUNDAMENTAL		15/02/2013	99,00
9393	CONJUNTO CARTEIRA DE GRADE FUNDAMENTAL		15/02/2013	99,00
9394	CONJUNTO CARTEIRA DE GRADE FUNDAMENTAL		15/02/2013	99,00
9395	CONJUNTO CARTEIRA DE GRADER FUNDAMENTAL		15/02/2013	99,00
9396	CONJUNTO CARTEIRA DE GRADE FUNDAMENTAL		15/02/2013	99,00
9397	CONJUNTO CARTEIRAS DE GRADE FUNDAMENTAL		15/02/2013	99,00
9398	CONJUNTO CARTEIRA DE GRADE FUNDAMENTAL		15/02/2013	99,00
9399	CONJUNTO CARTEIRA DE GRADE FUNDAMENTAL		15/02/2013	99,00
9400	CONJUNTO CARTEIRA DE GRADE FUNDAMENTAL		15/02/2013	99,00
9401	CONJUNTO CARTEIRA DE GRADE FUNDAMENTAL		15/02/2013	99,00
9402	CONJUNTO CARTEIRA DE GRADE FUNDAMENTAL		15/02/2013	99,00
9403	CONJUNTO CARTEIRA DE GRADE FUNDAMENTAL		15/02/2013	99,00
9404	CONJUNTO CARTEIRA DE GRADE FUNDAMENTAL		15/02/2013	99,00
9405	CONJUNTO CARTEIRA DE GRADE FUNDAMENTAL		15/02/2013	99,00
9406	CONJUNTO CARTEIRA DE GRADE FUNDAMENTAL		15/02/2013	99,00

Este documento é cópia do original assinado digitalmente por: GISELDA RAMOS MEIRA - 20/09/18 11:02 / PAULO CESAR LIMA SILVEIRA - 20/09/18 11:14

Impressão: 05/04/2016 12:22:

Relatório de Patrimônio

Adquiridos em: 01/01/2009 à 31/12/2015

Ident.	Especificação do Material	Bx.	Aquisição	Vl Atualizado
9407	CONJUNTO CARTEIRA DE GRADE FUNDAMENTAL		15/02/2013	99,00
9408	CONJUNTO CARTEIRA DE GRADE FUNDAMENTAL		15/02/2013	99,00
10448	VENTILADOR DE PAREDE 50 CM		14/10/2013	127,25

Total do Setor . . . : 3.097,25

Setor : 220 - COORDENAÇÃO - ALC

Ident.	Especificação do Material	Bx.	Aquisição	Vl Atualizado
8770	MESA DIRETORA COM 2 GAVETAS		30/09/2011	205,00
8771	CADEIRA ESTOFADA GIRATÓRIA C/ BRAÇOS C/ ODAS		30/09/2011	279,00

Total do Setor . . . : 484,00

Setor : 222 - SALA PROFESSORES - ALC

Ident.	Especificação do Material	Bx.	Aquisição	Vl Atualizado
7285	RACK-W - 1.30 X 90 X 41 MADEIRA CINZA - WORKFLEX		20/03/2010	175,00
7622	SISTEMA DE ALARME - VIGILANCIA		17/07/2009	3.602,50
9806	EXPOSITOR ARAMADO PARA LIVROS		19/02/2013	330,00
9807	EXPOSITOR ARAMADO PARA LIVROS		19/02/2013	330,00

Total do Setor . . . : 4.437,50

Setor : 223 - INFORMATICA - ALC

Ident.	Especificação do Material	Bx.	Aquisição	Vl Atualizado
7443	MESA ESTAÇÃO TRABALHO - LAN HOUSE		05/04/2010	192,00
7444	MESA ESTAÇÃO TRABALHO - LAN HOUSE		05/04/2010	192,00
7445	MESA ESTAÇÃO TRABALHO - LAN HOUSE		05/04/2010	192,00
7446	MESA ESTAÇÃO TRABALHO - LAN HOUSE		05/04/2010	192,00
7447	MESA ESTAÇÃO TRABALHO - LAN HOUSE		05/04/2010	192,00
7448	MESA ESTAÇÃO TRABALHO - LAN HOUSE		05/04/2010	192,00
7449	MESA ESTAÇÃO TRABALHO - LAN HOUSE		05/04/2010	192,00
7450	MESA ESTAÇÃO TRABALHO - LAN HOUSE		05/04/2010	192,00
7451	MESA ESTAÇÃO TRABALHO - LAN HOUSE		05/04/2010	192,00

Total do Setor . . . : 1.728,00

Setor : 224 - SALA AULA 1 - ALC

Ident.	Especificação do Material	Bx.	Aquisição	Vl Atualizado
9801	VENTILADOR DE PAREDE 50CM PRETO		27/02/2013	220,00
10661	VENTILADOR DE PAREDE		14/10/2013	127,25

Total do Setor . . . : 347,25

Setor : 225 - SALA AULA 2 - ALC

Ident.	Especificação do Material	Bx.	Aquisição	Vl Atualizado
10660	VENTILADOR DE PAREDE 50 CM		14/10/2013	127,25

Este documento é cópia do original assinado digitalmente por: GISELDA RAMOS MEIRA - 20/09/18 11:02 / PAULO CESAR LIMA SILVEIRA - 20/09/18 11:14

Relatório de Patrimônio

Adquiridos em: 01/01/2009 à 31/12/2015

Total do Setor . . . : 127,25

Setor : 226 - SALA AULA 3 - ALC

Ident.	Especificação do Material	Bx.	Aquisição	Vl Atualizado
10657	VENTILADOR DE PAREDE 50 CM		14/10/2013	127,25

Total do Setor . . . : 127,25

Setor : 227 - SALA AULA 4 - ALC

Ident.	Especificação do Material	Bx.	Aquisição	Vl Atualizado
10662	VENTILADOR DE PAREDE 50 CM		14/10/2013	127,25

Total do Setor . . . : 127,25

Setor : 228 - SALA AULA 5 - ALC

Ident.	Especificação do Material	Bx.	Aquisição	Vl Atualizado
10659	VENTILADOR DE PAREDE 50 CM		14/10/2013	127,25

Total do Setor . . . : 127,25

Setor : 229 - SALA AULA 6 - ALC

Ident.	Especificação do Material	Bx.	Aquisição	Vl Atualizado
10658	VENTILADOR DE PAREDE 50 CM		14/10/2013	127,25

Total do Setor . . . : 127,25

Setor : 230 - SALA AULA 7 - ALC

Ident.	Especificação do Material	Bx.	Aquisição	Vl Atualizado
7452	CADEIRA FIXA POLIPROPILENO PRETA		11/05/2010	88,00
7453	CADEIRA FIXA POLIPROPILENO PRETA		11/05/2010	88,00
7454	CADEIRA FIXA POLIPROPILENO PRETA		11/05/2010	88,00
7455	CADEIRA FIXA POLIPROPILENO PRETA		11/05/2010	88,00
7456	CADEIRA FIXA POLIPROPILENO PRETA		11/05/2010	88,00
7457	CADEIRA FIXA POLIPROPILENO PRETA		11/05/2010	88,00
7458	CADEIRA FIXA POLIPROPILENO PRETA		11/05/2010	88,00
7459	CADEIRA FIXA POLIPROPILENO PRETA		11/05/2010	88,00
7460	CADEIRA FIXA POLIPROPILENO PRETA		11/05/2010	88,00
7461	CADEIRA FIXA POLIPROPILENO PRETA		11/05/2010	88,00
7462	CADEIRA FIXA POLIPROPILENO PRETA		11/05/2010	88,00
7463	CADEIRA FIXA POLIPROPILENO PRETA		11/05/2010	88,00
7464	CADEIRA FIXA POLIPROPILENO PRETA		11/05/2010	88,00
7465	CADEIRA FIXA POLIPROPILENO PRETA		11/05/2010	88,00
7466	CADEIRA FIXA POLIPROPILENO PRETA		31/05/2010	88,00
7467	CADEIRA FIXA POLIPROPILENO PRETA		11/05/2010	88,00
7468	CADEIRA FIXA POLIPROPILENO PRETA		11/05/2010	88,00
7469	CADEIRA FIXA POLIPROPILENO PRETA		11/05/2010	88,00

Este documento é cópia do original assinado digitalmente por: GISELDA RAMOS MEIRA - 20/09/18 11:02 / PAULO CESAR LIMA SILVEIRA - 20/09/18 11:14

Relatório de Patrimônio

Adquiridos em: 01/01/2009 à 31/12/2015

Ident.	Especificação do Material	Bx.	Aquisição	Vl Atualizado
7470	CADEIRA FIXA POLIPROPILENO PRETA		11/05/2010	88,00
7471	CADEIRA FIXA POLIPROPILENO PRETA		11/05/2010	88,00
7472	CADEIRA FIXA POLIPROPILENO PRETA		11/05/2010	88,00
7473	CADEIRA FIXA POLIPROPILENO PRETA		11/05/2010	88,00
7474	CADEIRA FIXA POLIPROPILENO PRETA		11/05/2010	88,00
7475	CADEIRA FIXA POLIPROPILENO PRETA		11/05/2010	88,00

Total do Setor . . . : 2.112,00

Setor : 231 - SALA AULA 8 - ALC

Ident.	Especificação do Material	Bx.	Aquisição	Vl Atualizado
7989	CONJUNTO ESCOLAR INFANTIL		22/05/2009	96,00
7990	CONJUNTO ESCOLAR INFANTIL		22/05/2009	96,00
7991	CONJUNTO ESCOLAR INFANTIL		22/05/2009	96,00
7992	CONJUNTO ESCOLAR INFANTIL		22/05/2009	96,00
7993	CONJUNTO ESCOLAR INFANTIL		22/05/2009	96,00
7994	CONJUNTO ESCOLAR INFANTIL		22/05/2009	96,00

Total do Setor . . . : 576,00

Setor : 232 - SALA AULA 9 - ALC

Ident.	Especificação do Material	Bx.	Aquisição	Vl Atualizado
7075	CONJUNTO ESCOLAR INFANTIL		18/06/2009	92,00
7076	CONJUNTO ESCOLAR INFANTIL		18/06/2009	92,00
7077	CONJUNTO ESCOLAR INFANTIL		18/06/2009	92,00
7078	CONJUNTO ESCOLAR INFANTIL		18/06/2009	92,00
7079	CONJUNTO ESCOLAR INFANTIL		18/06/2009	92,00
7080	CONJUNTO ESCOLAR INFANTIL		18/06/2009	92,00
7081	CONJUNTO ESCOLAR INFANTIL		18/06/2009	92,00
7082	CONJUNTO ESCOLAR INFANTIL		18/06/2009	92,00
7083	CONJUNTO ESCOLAR INFANTIL		18/06/2009	92,00
7084	CONJUNTO ESCOLAR INFANTIL		18/06/2009	92,00
7085	CONJUNTO ESCOLAR INFANTIL		18/06/2009	92,00
7086	CONJUNTO ESCOLAR INFANTIL		18/06/2009	92,00
7087	CONJUNTO ESCOLAR INFANTIL		18/06/2009	92,00
7088	CONJUNTO ESCOLAR INFANTIL		18/06/2009	92,00
7089	CONJUNTO ESCOLAR INFANTIL		18/06/2009	92,00
7090	CONJUNTO ESCOLAR INFANTIL		18/06/2009	92,00
7091	CONJUNTO ESCOLAR INFANTIL		18/06/2009	92,00
7092	CONJUNTO ESCOLAR INFANTIL		18/06/2009	92,00
7093	CONJUNTO ESCOLAR INFANTIL		18/06/2009	92,00

Este documento é cópia do original assinado digitalmente por: GISELDA RAMOS MEIRA - 20/09/18 11:02 / PAULO CESAR LIMA SILVEIRA - 20/09/18 11:14

Impressão: 05/04/2016 12:22:

Relatório de Patrimônio

Adquiridos em: 01/01/2009 à 31/12/2015

Ident.	Especificação do Material	Bx.	Aquisição	Vl Atualizado
7094	CONJUNTO ESCOLAR INFANTIL		18/06/2009	92,00
			Total do Setor . . . :	1.840,00

Setor : 233 - SALA AULA 10 - ALC

Ident.	Especificação do Material	Bx.	Aquisição	Vl Atualizado
9800	VENTILADOR DE PAREDE 50CM PRETO		27/02/2013	220,00
			Total do Setor . . . :	220,00

Setor : 235 - DISPENSA - ALC

Ident.	Especificação do Material	Bx.	Aquisição	Vl Atualizado
7650	142 LIVROS - BIBLIOTECA INFANTIL		18/08/2009	1.043,70
			Total do Setor . . . :	1.043,70

Setor : 239 - PATEO - ALC

Ident.	Especificação do Material	Bx.	Aquisição	Vl Atualizado
8326	ESPANTA POMBOS INDUSTRIAL		14/04/2011	1.048,05
			Total do Setor . . . :	1.048,05

Setor : 269 - DIRETORIA - MAR

Ident.	Especificação do Material	Bx.	Aquisição	Vl Atualizado
7800	VENTILADOR DE TETO - PERA		17/08/2009	95,58
10669	VENTILADOR DE PAREDE 50 CM		14/10/2013	127,25
			Total do Setor . . . :	222,83

Setor : 270 - SECRETARIA - MAR

Ident.	Especificação do Material	Bx.	Aquisição	Vl Atualizado
7004	SISTEMA DE VIGILANCIA - ALARME		23/06/2009	2.437,50
10667	VENTILADOR DE PAREDE 50 CM		14/10/2013	127,25
10668	VENTILADOR DE PAREDE 50 CM		14/10/2013	127,25
			Total do Setor . . . :	2.692,00

Setor : 272 - SALA REFORÇO - MAR

Ident.	Especificação do Material	Bx.	Aquisição	Vl Atualizado
9839	VENTILADOR DE PAREDE TURBO 50 CM - LOREN SID		03/04/2013	164,90
10670	VENTILADOR DE PAREDE 50 CM		14/10/2013	127,25
			Total do Setor . . . :	292,15

Setor : 273 - SALA INFORMATICA - MAR

Ident.	Especificação do Material	Bx.	Aquisição	Vl Atualizado
7362	MESA ESTAÇÃO TRABALHO - 90 X 60 X 74 - LAN HOUSE		05/04/2010	192,00
7363	MESA ESTAÇÃO TRABALHO - 90 X 60 X 74 - LAN HOUSE		05/04/2010	192,00
7364	MESA ESTAÇÃO TRABALHO - 90 X 60 X 74 - LAN HOUSE		05/04/2010	192,00

Este documento é cópia do original assinado digitalmente por: GISELDA RAMOS MEIRA - 20/09/18 11:02 / PAULO CESAR LIMA SILVEIRA - 20/09/18 11:14

Impressão: 05/04/2016 12:22:

Relatório de Patrimônio

Adquiridos em: 01/01/2009 à 31/12/2015

Ident.	Especificação do Material	Bx.	Aquisição	Vl Atualizado
7365	MESA ESTAÇÃO TRABALHO - 90 X 60 X 74 - LAN HOUSE		05/04/2010	192,00
7366	MESA ESTAÇÃO TRABALHO - 90 X 60 X 74 - LAN HOUSE		05/04/2010	192,00
7367	MESA ESTAÇÃO TRABALHO - 90 X 60 X 74 - LAN HOUSE		05/04/2010	192,00
7368	MESA ESTAÇÃO TRABALHO - 90 X 60 X 74 - LAN HOUSE		05/04/2010	192,00
7369	MESA ESTAÇÃO TRABALHO - 90 X 60 X 74 - LAN HOUSE		05/04/2010	192,00
7370	CADEIRA FIXA POLIPROPILENO - PRETA		11/05/2010	88,00
7371	CADEIRA FIXA POLIPROPILENO - PRETA		11/05/2010	88,00
7372	CADEIRA FIXA POLIPROPILENO - PRETA		11/05/2010	88,00
7373	CADEIRA FIXA POLIPROPILENO - PRETA		11/05/2010	88,00
7374	CADEIRA FIXA POLIPROPILENO - PRETA		11/05/2010	88,00
7375	CADEIRA FIXA POLIPROPILENO - PRETA		11/05/2010	88,00
7376	CADEIRA FIXA POLIPROPILENO - PRETA		11/05/2010	88,00
7377	CADEIRA FIXA POLIPROPILENO - PRETA		11/05/2010	88,00
7378	CADEIRA FIXA POLIPROPILENO - PRETA		11/05/2010	88,00
7379	CADEIRA FIXA POLIPROPILENO - PRETA		11/05/2010	88,00
7380	CADEIRA FIXA POLIPROPILENO - PRETA		11/05/2010	88,00
7381	CADEIRA FIXA POLIPROPILENO - PRETA		11/05/2010	88,00
7382	CADEIRA FIXA POLIPROPILENO - PRETA		11/05/2010	88,00
7383	CADEIRA FIXA POLIPROPILENO - PRETA		11/05/2010	88,00
7384	CADEIRA FIXA POLIPROPILENO - PRETA		11/05/2010	88,00
7385	CADEIRA FIXA POLIPROPILENO - PRETA		11/05/2010	88,00
7476	CADEIRA FIXA POLIPROPILENO PRETA		11/05/2010	88,00
7477	CADEIRA FIXA POLIPROPILENO PRETA		11/05/2010	88,00
7478	CADEIRA FIXA POLIPROPILENO PRETA		11/05/2010	88,00
7479	CADEIRA FIXA POLIPROPILENO PRETA		11/05/2010	88,00
7480	CADEIRA FIXA POLIPROPILENO PRETA		11/05/2010	88,00
7481	CADEIRA FIXA POLIPROPILENO PRETA		11/05/2010	88,00
7482	CADEIRA FIXA POLIPROPILENO PRETA		11/05/2010	88,00
7483	CADEIRA FIXA POLIPROPILENO PRETA		11/05/2010	88,00
7484	CADEIRA FIXA POLIPROPILENO PRETA		11/05/2010	88,00
7485	CADEIRA FIXA POLIPROPILENO PRETA		11/05/2010	88,00
7486	CADEIRA FIXA POLIPROPILENO PRETA		11/05/2010	88,00
7648	124 LIVROS - BIBLIOTECA INFANTIL		18/08/2009	911,40
7799	ESTABILIZADOR DE VOLTAGEM		20/05/2009	65,00
7803	COMPUTADOR INTEL CORE 2DVO		28/10/2009	2.480,00

Total do Setor . . . : 7.368,40

Setor : 274 - INFORMÁTICA - MAR

Este documento é cópia do original assinado digitalmente por: GISELDA RAMOS MEIRA - 20/09/18 11:02 / PAULO CESAR LIMA SILVEIRA - 20/09/18 11:14

Impressão: 05/04/2016 12:22:

Relatório de Patrimônio

Adquiridos em: 01/01/2009 à 31/12/2015

Ident.	Especificação do Material	Bx.	Aquisição	Vl Atualizado
7270	CONDICIONADOR DE AR GWC24MD - GARDEN - GREE		19/03/2010	3.200,00
10392	MESA ADMINISTRADOR POLAR - 2 GAVETAS		01/11/2013	244,00
10393	ARMÁRIO DE AÇO - 2 PORTAS		01/11/2013	790,00
			Total do Setor . . . :	4.234,00

Setor : 275 - COZINHA - MAR

Ident.	Especificação do Material	Bx.	Aquisição	Vl Atualizado
9741	FREEZER CONSUL HORIZONTAL 519 LITROS		22/03/2013	1.889,00
			Total do Setor . . . :	1.889,00

Setor : 282 - BIBLIOTECA - MAR

Ident.	Especificação do Material	Bx.	Aquisição	Vl Atualizado
9812	EXPOSITOR ARAMADO PARA LIVROS		19/02/2013	330,00
9813	EXPOSITOR ARAMADO PARA LIVROS		19/02/2013	330,00
			Total do Setor . . . :	660,00

Setor : 283 - SALA 1 - MAR

Ident.	Especificação do Material	Bx.	Aquisição	Vl Atualizado
8301	CONJUNTO ESCOLAR ADULTO - MDF - CADEIRA EMBUIA		14/04/2011	125,00
8302	CONJUNTO ESCOLAR ADULTO - MDF - CADEIRA EMBUIA		14/04/2011	125,00
8303	CONJUNTO ESCOLAR ADULTO - MDF - CADEIRA EMBUIA		14/04/2011	125,00
8304	CONJUNTO ESCOLAR ADULTO - MDF - CADEIRA EMBUIA		14/04/2011	125,00
8305	CONJUNTO ESCOLAR ADULTO - MDF - CADEIRA EMBUIA		14/04/2011	125,00
8306	CONJUNTO ESCOLAR ADULTO - MDF - CADEIRA EMBUIA		14/04/2011	125,00
8307	CONJUNTO ESCOLAR ADULTO - MDF - CADEIRA EMBUIA		14/04/2011	125,00
8308	CONJUNTO ESCOLAR ADULTO - MDF - CADEIRA EMBUIA		14/04/2011	125,00
8310	CONJUNTO ESCOLAR ADULTO - MDF - CADEIRA EMBUIA		14/04/2011	125,00
8311	CONJUNTO ESCOLAR ADULTO - MDF - CADEIRA EMBUIA		14/04/2011	125,00
8312	CONJUNTO ESCOLAR ADULTO - MDF - CADEIRA EMBUIA		14/04/2011	125,00
8313	CONJUNTO ESCOLAR ADULTO - MDF - CADEIRA IMBUIA		14/04/2011	125,00
8314	CONJUNTO ESCOLAR ADULTO - MDF - CADEIRA EMBUIA		14/04/2011	125,00
8315	CONJUNTO ESCOLAR ADULTO - MDF - CADEIRA IMBUIA		14/04/2011	125,00
8316	CONJUNTO ESCOLAR ADULTO - MDF - CADEIRA EMBUIA		14/04/2011	125,00
8317	CONJUNTO ESCOLAR ADULTO - MDF - CADEIRA EMBUIA		14/04/2011	125,00
8318	CONJUNTO ESCOLAR ADULTO - MDF - CADEIRA EMBUIA		14/04/2011	125,00
8319	CONJUNTO ESCOLAR ADULTO - MDF - CADEIRA EMBUIA		14/04/2011	125,00
8320	CONJUNTO ESCOLAR ADULTO - CADEIRA EMBUIA		14/04/2011	125,00
8322	CONJUNTO ESCOLAR ADULTO - MDF - CADEIRA EMBUIA		14/04/2011	125,00
8323	CONJUNTO ESCOLAR ADULTO - MDF - CADEIRA EMBUIA		14/04/2011	125,00

Este documento é cópia do original assinado digitalmente por: GISELDA RAMOS MEIRA - 20/09/18 11:02 / PAULO CESAR LIMA SILVEIRA - 20/09/18 11:14

Impressão: 05/04/2016 12:22:

Relatório de Patrimônio

Adquiridos em: 01/01/2009 à 31/12/2015

Ident.	Especificação do Material	Bx.	Aquisição	Vl Atualizado
8324	CONJUNTO ESCOLAR ADULTO - MDF - CADEIRA EMBUIA		14/04/2011	125,00

Total do Setor . . . : 2.750,00

Setor : 284 - SALA 2 - MAR

Ident.	Especificação do Material	Bx.	Aquisição	Vl Atualizado
8277	CONJUNTO ESCOLAR ADULTO - MDF - CADEIRA EMBUIA		14/04/2011	125,00
8278	CONJUNTO ESCOLA ADULTO - MDF - CADEIRA EMBUIA		14/04/2011	125,00
8279	CONJUNTO ESCOLAR ADULTO - MDF - CADEIRA EMBUIA		14/04/2011	125,00
8280	CONJUNTO ESCOLAR ADULTO - MDF - CADEIRA EMBUIA		14/04/2011	125,00
8281	CONJUNTO ESCOLAR ADULTO - MDF - CADEIRA EMBUIA		14/04/2011	125,00
8282	CONJUNTO ESCOLAR ADULTO - MDF - CADEIRA IMBUIA		14/04/2011	125,00
8283	CONJUNTO ESCOLAR ADULTO - MDF - CADEIRA EMBUIA		14/04/2011	125,00
8284	CONJUNTO ESCOLAR ADULTO - MDF - CADEIRA EMBUIA		14/04/2011	125,00
8285	CONJUNTO ESCOLAR ADULTO - MDF - CADEIRA EMBUIA		14/04/2011	125,00
8286	CONJUNTO ESCOLAR ADULTO - MDF - CADEIRA EMBUIA		14/04/2011	125,00
8287	CONJUNTO ESCOLAR ADULTO - MDF - CADEIRA EMBUIA		14/04/2011	125,00
8288	CONJUNTO ESCOLAR ADULTO - MDF - CADEIRA EMBUIA		14/04/2011	125,00
8289	CONJUNTO ESCOLAR ADULTO - MDF - CADEIRA EMBUIA		14/04/2011	125,00
8290	CONJUNTO ESCOLAR ADULTO - MDF - CADEIRA EMBUIA		14/04/2011	125,00
8291	CONJUNTO ESCOLAR ADULTO - MDF - CADEIRA EMBUIA		14/04/2011	125,00
8292	CONJUNTO ESCOLAR ADULTO - MDF - CADEIRA EMBUIA		14/04/2011	125,00
8293	CONJUNTO ESCOLAR ADULTO - MDF - CADEIRA EMBUIA		14/04/2011	125,00
8294	CONJUNTO ESCOLAR ADULTO - MDF - CADEIRA EMBUIA		14/04/2011	125,00
8295	CONJUNTO ESCOLAR ADULTO - MDF - CADEIRA EMBUIA		14/04/2011	125,00
8296	CONJUNTO ESCOLAR ADULTO - MDF - CADEIRA EMBUIA		14/04/2011	125,00
8297	CONJUNTO ESCOLAR ADULTO - MDF - CADEIRA EMBUIA		14/04/2011	125,00
8298	CONJUNTO ESCOLAR ADULTO - MDF - CADEIRA EMBUIA		14/04/2011	125,00
8299	CONJUNTO ESCOLAR ADULTO - MDF - CADEIRA EMBUIA		14/04/2011	125,00

Total do Setor . . . : 2.875,00

Setor : 285 - SALA 3 - MAR

Ident.	Especificação do Material	Bx.	Aquisição	Vl Atualizado
7918	VENTILADOR DE PAREDE TURBO - 60 CM.		16/03/2011	173,42
7919	VENTILADOR DE PAREDE TURBO - 60 CM.		16/03/2011	173,42
7920	VENTILADOR DE PAREDE TURBO - 60 CM.		16/03/2011	173,42
7921	VENTILADOR DE PAREDE TURBO - 50 CM.		16/03/2011	152,00

Total do Setor . . . : 672,26

Setor : 286 - SALA 4 - MAR

Este documento é cópia do original assinado digitalmente por: GISELDA RAMOS MEIRA - 20/09/18 11:02 / PAULO CESAR LIMA SILVEIRA - 20/09/18 11:14

Impressão: 05/04/2016 12:22:

Relatório de Patrimônio

Adquiridos em: 01/01/2009 à 31/12/2015

Ident.	Especificação do Material	Bx.	Aquisição	Vl Atualizado
7910	VENTILADOR DE PAREDE TURBO - 50 CM		16/03/2011	152,00
7911	VENTILADOR DE PAREDE - TURBO - 60 CM.		16/03/2011	173,42
7912	VENTILADOR DE PAREDE TURBO - 50 CM.		16/03/2011	152,00
7913	VENTILADOR DE PAREDE TURBO - 60 CM.		16/03/2011	173,42
10665	VENTILADOR DE PAREDE		14/10/2013	127,25
10666	VENTILADOR DE PAREDE 50 CM		14/10/2013	127,25

Total do Setor . . . : 905,34

Setor : 287 - SALA 5 - MAR

Ident.	Especificação do Material	Bx.	Aquisição	Vl Atualizado
7914	VENTILADOR DE PAREDE TURBO - 60 CM.		16/03/2011	173,42
7915	VENTILADOR DE PAREDE TURBO - 60 CM.		16/03/2011	173,42
7916	VENTILADOR DE PAREDE TURBO - 60 CM.		16/03/2011	173,42
7917	VENTILADOR DE PAREDE TURBO - 60 CM.		16/03/2011	173,42
9621	CONJUNTO CARTEIRA DE GRADE FUNDAMENTAL		22/03/2013	110,00
9622	CONJUNTO CARTEIRA DE GRADE FUNDAMENTAL		22/03/2013	110,00
9623	CONJUNTO CARTEIRA DE GRADE FUNDAMENTAL		22/03/2013	110,00
9624	CONJUNTO CARTEIRA DE GRADE FUNDAMENTAL		22/03/2013	110,00
9635	CONJUNTO CARTEIRA DE GRADE FUNDAMENTAL		22/03/2013	110,00
9636	CONJUNTO CARTEIRA DE GRADE FUNDAMENTAL		22/03/2013	110,00
9639	CONJUNTO CARTEIRA DE GRADE FUNDAMENTAL		22/03/2013	110,00
9640	CONJUNTO CARTEIRA DE GRADE FUNDAMENTAL		22/03/2013	110,00
9641	CONJUNTO CARTEIRA DE GRADE FUNDAMENTAL		22/03/2013	110,00
9642	CONJUNTO CARTEIRA DE GRADE FUNDAMENTAL		22/03/2013	110,00
9643	CONJUNTO CARTEIRA DE GRADE FUNDAMENTAL		22/03/2013	110,00
9644	CONJUNTO CARTEIRA DE GRADE FUNDAMENTAL		22/03/2013	110,00
9647	CONJUNTO CARTEIRA DE GRADE FUNDAMENTAL		22/03/2013	110,00
9648	CONJUNTO CARTEIRA DE GRADE FUNDAMENTAL		22/03/2013	110,00
9651	CONJUNTO CARTEIRA DE GRADE FUNDAMENTAL		22/03/2013	110,00
9652	CONJUNTO CARTEIRA DE GRADE FUNDAMENTAL		22/03/2013	110,00
9653	CONJUNTO CARTEIRA DE GRADE FUNDAMENTAL		22/03/2013	110,00
9654	CONJUNTO CARTEIRA DE GRADE FUNDAMENTAL		22/03/2013	110,00
9655	CONJUNTO CARTEIRA DE GRADE FUNDAMENTAL		22/03/2013	110,00
9656	CONJUNTO CARTEIRA DE GRADE FUNDAMENTAL		22/03/2013	110,00
9657	CONJUNTO CARTEIRA DE GRADE FUNDAMENTAL		22/03/2013	110,00
9658	CONJUNTO CARTEIRA DE GRADE FUNDAMENTAL		22/03/2013	110,00
9659	CONJUNTO CARTEIRA DE GRADE FUNDAMENTAL		22/03/2013	110,00
9661	CONJUNTO CARTEIRA DE GRADE FUNDAMENTAL		22/03/2013	110,00

Este documento é cópia do original assinado digitalmente por: GISELDA RAMOS MEIRA - 20/09/18 11:02 / PAULO CESAR LIMA SILVEIRA - 20/09/18 11:14

Impressão: 05/04/2016 12:22:

Relatório de Patrimônio

Adquiridos em: 01/01/2009 à 31/12/2015

Ident.	Especificação do Material	Bx.	Aquisição	Vl Atualizado
9662	CONJUNTO CARTEIRA DE GRADE FUNDAMENTAL		22/03/2013	110,00
9665	CONJUNTO CARTEIRA DE GRADE FUNDAMENTAL		22/03/2013	110,00
9666	CONJUNTO CARTEIRA DE GRADE FUNDAMENTAL		22/03/2013	110,00
9669	CONJUNTO CARTEIRA DE GRADE FUNDAMENTAL		22/03/2013	110,00
9670	CONJUNTO CARTEIRA DE GRADE FUNDAMENTAL		22/03/2013	110,00
9671	CONJUNTO CARTEIRA DE GRADE FUNDAMENTAL		22/03/2013	110,00
9672	CONJUNTO CARTEIRA DE GRADE FUNDAMENTAL		22/03/2013	110,00
9673	CONJUNTO CARTEIRA DE GRADE FUNDAMENTAL		22/03/2013	110,00
9674	CONJUNTO CARTEIRA DE GRADE FUNDAMENTAL		22/03/2013	110,00
9687	CONJUNTO CARTEIRA DE GRADE FUNDAMENTAL		22/03/2013	110,00
9688	CONJUNTO CARTEIRA DE GRADE FUNDAMENTAL		22/03/2013	110,00
9693	CONJUNTO CARTEIRA DE GRADE FUNDAMENTAL		22/03/2013	110,00
9694	CONJUNTO CARTEIRA DE GRADE FUNDAMENTAL		22/03/2013	0,00
9699	CONJUNTO CARTEIRA DE GRADE FUNDAMENTAL		22/03/2013	110,00
9700	CONJUNTO CARTEIRA DE GRADE FUNDAMENTAL		22/03/2013	110,00
9701	CONJUNTO CARTEIRA DE GRADE FUNDAMENTAL		22/03/2013	110,00
9702	CONJUNTO CARTEIRA DE GRADE FUNDAMENTAL		22/03/2013	110,00
10664	VENTILADOR DE PAREDE 50 CM		14/10/2013	127,25

Total do Setor . . . : 5.220,93

Setor : 288 - SALA 6 - MAR

Ident.	Especificação do Material	Bx.	Aquisição	Vl Atualizado
10663	VENTILADOR DE PAREDE 50 CM		14/10/2013	127,25

Total do Setor . . . : 127,25

Setor : 289 - SECRETARIA - BALAO

Ident.	Especificação do Material	Bx.	Aquisição	Vl Atualizado
7005	SISTEMA DE VIGILANCIA - ALARME		23/06/2009	2.425,00
7814	COMPUTADOR SAMSUNG 160-GB CELERON		17/08/2009	1.627,00
10145	MESA ADMINISTRAÇÃO COM 3 GAVETAS		17/10/2013	280,00
10146	MESA ADMINISTRAÇÃO COM 3 GAVETAS		17/10/2013	280,00

Total do Setor . . . : 4.612,00

Setor : 290 - SALA PROFESSORES - BALAO

Ident.	Especificação do Material	Bx.	Aquisição	Vl Atualizado
9802	EXPOSITOR ARAMADO PARA LIVROS		19/02/2013	330,00
9803	EXPOSITOR ARAMADO PARA LIVROS		19/02/2013	330,00
10649	VENTILADOR DE PAREDE 50 CM		14/10/2013	127,25

Total do Setor . . . : 787,25

Este documento é cópia do original assinado digitalmente por: GISELDA RAMOS MEIRA - 20/09/18 11:02 / PAULO CESAR LIMA SILVEIRA - 20/09/18 11:14

Impressão: 05/04/2016 12:22:

Relatório de Patrimônio

Adquiridos em: 01/01/2009 à 31/12/2015

Setor : 291 - COORDENAÇÃO - BALAO

Ident.	Especificação do Material	Bx.	Aquisição	Vl Atualizado
7627	IMPRESSORA MULTIFUNCIONAL SAMSUNG LASER SCX - 4600 L (S.SCX-4200)		11/08/2010	750,00

Total do Setor . . . : 750,00

Setor : 292 - COZINHA - BALAO

Ident.	Especificação do Material	Bx.	Aquisição	Vl Atualizado
9771	MESA PARA REFEITORIO INFANTIL		10/04/2013	398,99
9772	MESA PARA REFEITORIO INFANTIL		10/04/2013	398,99
9773	MESA PARA REFEITORIO INFANTIL		10/04/2013	398,99
9774	MESA PARA REFEITORIO INFANTIL		10/04/2013	398,99
9775	MESA PARA REFEITORIO INFANTIL		10/04/2013	398,99
9776	MESA PARA REFEITORIO INFANTIL		10/04/2013	398,99
9777	MESA PARA REFEITORIO INFANTIL		10/04/2013	398,99
9778	MESA PARA REFEITORIO INFANTIL		10/04/2013	398,99
10148	BANCO PARA REFEITORIO		17/10/2013	139,00
10149	BANCO PARA REFEITORIO		17/10/2013	139,00
10150	BANCO PARA REFEITORIO		17/10/2013	139,00
10151	BANCO PARA REFEITORIO		17/10/2013	139,00
10152	BANCO PARA REFEITORIO		17/10/2013	139,00
10153	BANCO PARA REFEITORIO		17/10/2013	139,00
10652	VENTILADOR DE PAREDE 50 CM		14/10/2013	127,25
10653	VENTILADOR DE PAREDE 50CM		14/10/2013	127,25
10654	VENTILADOR DE PAREDE 50 CM		14/10/2013	127,25

Total do Setor . . . : 4.407,67

Setor : 293 - PATEO 1 - BALAO

Ident.	Especificação do Material	Bx.	Aquisição	Vl Atualizado
9332	CONJUNTO LIXEIRA COLETA SELETIVA		20/08/2010	612,39

Total do Setor . . . : 612,39

Setor : 297 - DEPOSITO - BALAO

Ident.	Especificação do Material	Bx.	Aquisição	Vl Atualizado
9329	GANGORRA DUPLA DINOSSAURO		07/05/2012	296,00
9330	GANGORRA DUPLA DINOSSAURO		07/05/2012	296,00

Total do Setor . . . : 592,00

Setor : 312 - SECRETARIA - SS

Ident.	Especificação do Material	Bx.	Aquisição	Vl Atualizado
9761	MESA PARA SECRETARIA 2 GAVETAS - 120 X 60 X 74		04/04/2013	165,00

Este documento é cópia do original assinado digitalmente por: GISELDA RAMOS MEIRA - 20/09/18 11:02 / PAULO CESAR LIMA SILVEIRA - 20/09/18 11:14

Impressão: 05/04/2016 12:22:

Relatório de Patrimônio

Adquiridos em: 01/01/2009 à 31/12/2015

Ident.	Especificação do Material	Bx.	Aquisição	Vl Atualizado
9762	MESA PARA SECRETARIA 2 GAVETAS		04/04/2013	165,00
9764	CADEIRA GIRATORIA SEM BRAÇO		04/04/2013	100,00
9765	CADEIRA GIRATORIA SEM BRAÇO		04/04/2013	100,00
9766	CADEIRA SECRETARIA GIRATORIA SEM BRAÇO		04/04/2013	100,00

Total do Setor . . . : 630,00

Setor : 313 - SALA PROFESSORES - SS

Ident.	Especificação do Material	Bx.	Aquisição	Vl Atualizado
7058	MESA REUNIAO CINZA OVAL - 2,20		18/06/2009	360,00

Total do Setor . . . : 360,00

Setor : 314 - INFORMATICA - SS

Ident.	Especificação do Material	Bx.	Aquisição	Vl Atualizado
7419	MESA ESTAÇÃO TRABALHO - LAN HOUSE		05/04/2010	192,00
7420	MESA ESTAÇÃO TRABALHO - LAN HOUSE		05/04/2010	192,00
7421	MESA ESTAÇÃO TRABALHO - LAN HOUSE		05/04/2010	192,00
7422	MESA ESTAÇÃO TRABALHO - LAN HOUSE		27/05/2010	192,00
7423	MESA ESTAÇÃO DE TRABALHO - LAN HOUSE		05/04/2010	192,00
7424	MESA ESTAÇÃO TRABALHO - LAN HOUSE		05/04/2010	192,00
7425	MESA ESTAÇÃO TRABALHO - LAN HOUSE		05/04/2010	192,00
7426	MESA ESTAÇÃO TRABALHO - LAN HOUSE		05/04/2010	192,00
7427	CADEIRA FIXA POLIPROPILENO - PRETA		27/05/2010	88,00
7428	CADEIRA FIXA POLIPROPILENO - PRETA		11/05/2010	88,00
7429	CADEIRA FIXA POLIPROPILENO - PRETA		11/05/2010	88,00
7430	CADEIRA FIXA POLIPROPILENO - PRETA		11/05/2010	88,00
7431	CADEIRA FIXA POLIPROPILENO - PRETA		27/05/2010	88,00
7432	CADEIRA FIXA POLIPROPILENO - PRETA		11/05/2010	88,00
7433	CADEIRA FIXA POLIPROPILENO - PRETA		11/05/2010	88,00
7434	CADEIRA FIXA POLIPROPILENO - PRETA		11/05/2010	88,00
7435	CADEIRA FIXA POLIPROPILENO - PRETA		11/05/2010	88,00
7436	CADEIRA FIXA POLIPROPILENO - FIXA		11/05/2010	88,00
7437	CADEIRA FIXA POLIPROPILENO - PRETA		11/05/2010	88,00
7438	CADEIRA FIXA POLIPROPILENO - PRETA		11/05/2010	88,00
7439	CADEIRA FIXA POLIPROPILENO - PRETA		11/05/2010	88,00
7440	CADEIRA FIXA POLIPROPILENO PRETA		11/05/2010	88,00
7441	CADEIRA FIXA POLIPROPILENO - PRETA		11/05/2010	88,00
7442	CADEIRA FIXA POLIPROPILENO - PRETA		11/05/2010	88,00

Total do Setor . . . : 2.944,00

Setor : 315 - BIBLIOTECA - SS

Este documento é cópia do original assinado digitalmente por: GISELDA RAMOS MEIRA - 20/09/18 11:02 / PAULO CESAR LIMA SILVEIRA - 20/09/18 11:14

Relatório de Patrimônio

Adquiridos em: 01/01/2009 à 31/12/2015

Ident.	Especificação do Material	Bx.	Aquisição	Vl Atualizado
7056	MESA REUNIAO MDF - 1,20 X 0,74		18/06/2009	250,00
7057	MESA REUNIAO MDF 1,20 X 0,74		18/06/2009	250,00
8463	CPU MULTILASER - DDR3		17/08/2011	890,00
9804	EXPOSITOR ARAMADO PARA LIVROS		19/02/2013	330,00
9805	EXPOSITOR ARAMADO PARA LIVROS		19/02/2013	330,00
			Total do Setor . . . :	2.050,00

Setor : 316 - COZINHA - SS

Ident.	Especificação do Material	Bx.	Aquisição	Vl Atualizado
7288	FOGÃO INDUSTRIAL 6 BOCAS		23/03/2009	600,00
9931	LIQUIDIFICADOR MONDIAL		10/06/2013	62,90
9944	GELADEIRA ELETROLUX - 2 PORTAS - CYCLE DEFROST - CLASSE A		17/06/2013	1.459,00
			Total do Setor . . . :	2.121,90

Setor : 320 - PATEO - SS

Ident.	Especificação do Material	Bx.	Aquisição	Vl Atualizado
8908	BEBEDOURO RESFRIADOR - INOX 150 LITROS		14/02/2012	3.050,00
			Total do Setor . . . :	3.050,00

Setor : 323 - SALA 1 - SS

Ident.	Especificação do Material	Bx.	Aquisição	Vl Atualizado
7956	CONJUNTO ESCOLAR ADULTO		22/05/2009	99,00
7957	CONJUNTO ESCOLAR ADULTO		22/05/2009	99,00
7958	CONJUNTO ESCOLAR ADULTO		22/05/2009	99,00
7959	CONJUNTO ESCOLAR ADULTO		22/05/2009	99,00
7960	CONJUNTO ESCOLAR ADULTO		22/05/2009	99,00
7961	CONJUNTO ESCOLAR ADULTO		22/05/2009	99,00
7962	CONJUNTO ESCOLAR ADULTO		22/05/2009	99,00
7963	CONJUNTO ESCOLAR ADULTO		22/05/2009	99,00
7964	CONJUNTO ESCOLAR ADULTO		22/05/2009	99,00
7965	CONJUNTO ESCOLAR ADULTO		22/05/2009	99,00
7966	CONJUNTO ESCOLAR ADULTO		22/05/2009	99,00
7967	CONJUNTO ESCOLAR ADULTO		22/05/2009	99,00
7968	CONJUNTO ESCOLAR ADULTO		22/05/2009	99,00
7969	CONJUNTO ESCOLAR ADULTO		22/05/2009	99,00
7970	CONJUNTO ESCOLAR ADULTO		22/05/2009	99,00
7971	CONJUNTO ESCOLAR ADULTO		22/05/2009	99,00
7972	CONJUNTO ESCOLAR ADULTO		22/05/2009	99,00
7973	CONJUNTO ESCOLAR ADULTO		22/05/2009	99,00

Este documento é cópia do original assinado digitalmente por: GISELDA RAMOS MEIRA - 20/09/18 11:02 / PAULO CESAR LIMA SILVEIRA - 20/09/18 11:14

Impressão: 05/04/2016 12:22:

Relatório de Patrimônio

Adquiridos em: 01/01/2009 à 31/12/2015

Ident.	Especificação do Material	Bx.	Aquisição	Vl Atualizado
7974	CONJUNTO ESCOLAR ADULTO		22/05/2009	99,00
7975	CONJUNTO ESCOLAR ADULTO		22/05/2009	99,00
7976	CONJUNTO ESCOLAR ADULTO		22/05/2009	99,00
7977	CONJUNTO ESCOLAR ADULTO		22/05/2009	99,00
7978	CONJUNTO ESCOLAR ADULTO		22/05/2009	99,00
7979	CONJUNTO ESCOLAR ADULTO		22/05/2009	99,00
7980	CONJUNTO ESCOLAR ADULTO		22/05/2009	99,00
7981	CONJUNTO ESCOLAR ADULTO		22/05/2009	99,00
7982	CONJUNTO ESCOLAR ADULTO		22/05/2009	99,00
7983	CONJUNTO ESCOLAR ADULTO		22/05/2009	99,00
7984	CONJUNTO ESCOLAR ADULTO		22/05/2009	99,00
8710	CONJUNTO DE CARTEIRAS - MESA + CADEIRA		04/11/2011	131,00
8711	CONJUNTO DE CARTEIRAS - MESA + CADEIRA		04/11/2011	131,00
8712	CONJUNTO DE CATEIRAS - MESA + CADEIRA		04/11/2011	131,00
8713	CONJUNTO DE CARTEIRAS - MESA + CADEIRA		04/11/2011	131,00
8714	CONJUNTO DE CARTEIRAS - MESA + CADEIRA		04/11/2011	131,00
8715	CONJUNTO DE CARTEIRAS - MESA + CADEIRA		04/11/2011	131,00
8716	CONJUNTO DE CARTEIRAS - MESA + CADEIRA		04/11/2011	131,00
8717	CONJUNTO DE CARTEIRAS - MESA + CADEIRA		04/11/2011	131,00
8718	CONJUNTO DE CARTEIRAS - MESA + CADEIRA		04/11/2011	131,00
8719	CONJUNTO DE CARTEIRAS - MESA + CADEIRA		04/11/2011	131,00
8720	CONJUNTO DE CARTEIRAS - MESA + CADEIRA		04/11/2011	131,00
8721	CONJUNTO DE CARTEIRAS - MESA + CADEIRA		04/11/2011	131,00
8840	CADEIRA AVULSA REVESTIDA EM FORMICA		02/02/2012	52,00
8841	CADEIRA AVULSA RESVESTIDA EM FORMICA		30/09/2011	52,00
8842	CADEIRA AVULSA REVESTIDA EM FORMICA		30/09/2011	52,00
8843	CADEIRA AVULSA REVESTIDA EM FORMICA		30/09/2011	52,00
8844	CADEIRA AVULSA REVESTIDA EM FORMICA		30/09/2011	52,00
8845	CADEIRA AVULSA REVESTIDA EM FORMICA		30/09/2011	52,00
8846	CADEIRA AVULSA REVESTIDA EM FORMICA		30/09/2011	52,00
8847	CADEIRA AVULSA REVESTIDA EM FORMICA		30/09/2011	52,00
8848	CADEIRA AVULSA REVESTIDA EM FORMICA		30/09/2011	52,00
8849	CADEIRA AVULSA REVESTIDA EM FORMICA		30/09/2011	52,00
8850	CADEIRA AVULSA REVESTIDA EM FORMICA		30/09/2011	52,00
8851	CADEIRA AVULSA REVESTIDA EM FORMICA		30/09/2011	52,00
8852	CADEIRA AVULSA REVESTIDA EM FORMICA		30/09/2011	52,00
8853	CADEIRA AVULSA REVESTIDA EM FORMICA		30/09/2011	52,00

Este documento é cópia do original assinado digitalmente por: GISELDA RAMOS MEIRA - 20/09/18 11:02 / PAULO CESAR LIMA SILVEIRA - 20/09/18 11:14

Impressão: 05/04/2016 12:22:

Relatório de Patrimônio

Adquiridos em: 01/01/2009 à 31/12/2015

Ident.	Especificação do Material	Bx.	Aquisição	Vl Atualizado
8854	CADEIRA AVULSA REVESTIDA EM FORMICA		30/09/2011	52,00
8855	CADEIRA AVULSA REVESTIDA EM FORMICA		30/09/2011	52,00
8856	CADEIRA AVULSA REVESTIDA EM FORMICA		30/09/2011	52,00
8857	ABA		30/09/2011	0,01

Total do Setor . . . : 5.327,01

Setor : 324 - SALA 2 - SS

Ident.	Especificação do Material	Bx.	Aquisição	Vl Atualizado
7995	CONJUNTO ESCOLAR ADULTO		22/05/2009	99,00
7996	CONJUNTO ESCOLAR ADULTO		22/05/2009	99,00
7997	CONJUNTO ESCOLAR ADULTO		22/05/2009	99,00
7998	CONJUNTO ESCOLAR ADULTO		22/05/2009	99,00
7999	CONJUNTO ESCOLAR ADULTO		22/05/2009	99,00
8000	CONJUNTO ESCOLAR ADULTO		22/05/2009	99,00
8001	CONJUNTO ESCOLAR ADULTO		22/05/2009	99,00
8002	CONJUNTO ESCOLAR ADULTO		22/05/2009	99,00
8003	CONJUNTO ESCOLAR ADULTO		25/04/2011	99,00
8004	CONJUNTO ESCOLAR ADULTO		22/05/2009	99,00
8005	CONJUNTO ESCOLAR ADULTO		22/05/2009	99,00
8722	CONJUNTO DE CARTEIRAS - MESA + CADEIRA		04/11/2011	131,00
8723	CONJUNTO DE CARTEIRAS - MESA + CADEIRA		04/11/2011	131,00
8724	CONJUNTO DE CARTEIRAS - MESA + CADEIRA		04/11/2011	131,00
8725	CONJUNTO DE CARTEIRAS - MESA + CADEIRA		04/11/2011	131,00
8726	CONJUNTO DE CARTEIRAS - MESA + CADEIRA		04/11/2011	131,00
8838	CONJUNTO CARTEIRA - MESA + CADEIRA		30/09/2011	31,00
8839	CONJUNTO CARTEIRA - MESA + CADEIRA		30/09/2011	31,00

Total do Setor . . . : 1.806,00

Setor : 325 - SALA 3 - SS

Ident.	Especificação do Material	Bx.	Aquisição	Vl Atualizado
212	2222222		12/08/2013	100,50
7922	CONJUNTO ESCOLAR INFANTIL		22/05/2009	96,00
7923	CONJUNTO ESCOLAR INFANTIL		22/05/2009	96,00
7924	CONJUNTO ESCOLAR INFANTIL		22/05/2009	96,00
7925	CONJUNTO ESCOLAR INFANTIL		22/05/2009	96,00
7926	CONJUNTO ESCOLAR INFANTIL		22/05/2009	96,00
7927	CONJUNTO ESCOLAR INFANTIL		22/05/2009	96,00
7928	CONJUNTO ESCOLAR INFANTIL		22/05/2009	0,01
7929	CONJUNTO ESCOLAR INFANTIL		22/05/2009	96,00

Este documento é cópia do original assinado digitalmente por: GISELDA RAMOS MEIRA - 20/09/18 11:02 / PAULO CESAR LIMA SILVEIRA - 20/09/18 11:14

Impressão: 05/04/2016 12:22:

Relatório de Patrimônio

Adquiridos em: 01/01/2009 à 31/12/2015

Ident.	Especificação do Material	Bx.	Aquisição	Vl Atualizado
7930	CONJUNTO ESCOLAR INFANTIL		22/05/2009	96,00
7931	CONJUNTO ESCOLAR INFANTIL		22/05/2009	96,00
7932	CONJUNTO ESCOLAR INFANTIL		22/05/2009	96,00
7933	CONJUNTO ESCOLAR INFANTIL		22/05/2009	96,00
7934	CONJUNTO ESCOLAR INFANTIL		22/05/2009	96,00
7935	CONJUNTO ESCOLAR INFANTIL		22/05/2009	96,00
7936	CONJUNTO ESCOLAR INFANTIL		22/05/2009	96,00
7937	CONJUNTO ESCOLAR INFANTIL		22/05/2009	96,00
7938	CONJUNTO ESCOLAR INFANTIL		22/05/2009	96,00
7939	CONJUNTO ESCOLAR INFANTIL		22/05/2009	96,00
7940	CONJUNTO ESCOLAR INFANTIL		22/05/2009	96,00
7941	CONJUNTO ESCOLAR INFANTIL		22/05/2009	96,00
7942	CONJUNTO ESCOLAR INFANTIL		22/05/2009	96,00
7943	CONJUNTO ESCOLAR INFANTIL		22/05/2009	96,00
7944	CONJUNTO ESCOLAR INFANTIL		22/05/2009	96,00
7945	CONJUNTO ESCOLAR INFANTIL		22/05/2009	96,00
7946	CONJUNTO ESCOLAR INFANTIL		22/05/2009	96,00
7947	CONJUNTO ESCOLAR INFANTIL		22/05/2009	96,00
7948	CONJUNTO ESCOLAR INFANTIL		22/05/2009	96,00
7949	CONJUNTO ESCOLAR INFANTIL		22/05/2009	96,00
7950	CONJUNTO ESCOLAR INFANTIL		22/05/2009	96,00
7951	CONJUNTO ESCOLAR INFANTIL		22/05/2009	96,00
7952	CONJUNTO ESCOLAR INFANTIL		22/05/2009	96,00
7953	CONJUNTO ESCOLAR INFANTIL		22/05/2009	96,00
7954	CONJUNTO ESCOLAR INFANTIL		22/05/2009	96,00
7955	CONJUNTO ESCOLAR INFANTIL		22/05/2009	96,00

Total do Setor . . . : 3.268,51

Setor : 326 - SALA 4 - SS

Ident.	Especificação do Material	Bx.	Aquisição	Vl Atualizado
8207	CONJUNTO ESCOLAR ADULTO - MDF- CADEIRA EMBUIA		14/04/2011	125,00
8208	CONJUNTO ESCOLAR ADULTO MDF CADEIRA EMBUIA		14/04/2011	125,00
8209	CONJUNTO ESCOLAR ADULTO MDF CADEIRA EMBUIA		14/04/2011	125,00
8210	CONJUNTO ESCOLAR ADULTO MDF CADEIRA EMBUIA		14/04/2011	125,00
8211	CONJUNTO ESCOLAR ADULTO MDF CADEIRA EMBUIA		14/04/2011	125,00
8212	CONJUNTO ESCOLAR ADULTO MDF CADEIRA EMBUIA		14/04/2011	125,00
8213	CONJUNTO ESCOLAR ADULTO MDF CADEIRA EMBUIA		14/04/2011	125,00
8214	CONJUNTO ESCOLAR ADULTO MDF CADEIRA EMBUIA		14/04/2011	125,00

Este documento é cópia do original assinado digitalmente por: GISELDA RAMOS MEIRA - 20/09/18 11:02 / PAULO CESAR LIMA SILVEIRA - 20/09/18 11:14

Relatório de Patrimônio

Adquiridos em: 01/01/2009 à 31/12/2015

Ident.	Especificação do Material	Bx.	Aquisição	Vl Atualizado
8215	CONJUNTO ESCOLAR ADULTO MDF CADEIRA EMBUIA		14/04/2011	125,00
8216	CONJUNTO ESCOLAR ADULTO MDF CADEIRA EMBUIA		14/04/2011	125,00
8217	CONJUNTO ESCOLAR ADULTO MDF CADEIRA EMBUIA		14/04/2011	125,00
8218	CONJUNTO ESCOLAR ADULTO MDF CADEIRA EMBUIA		14/04/2011	125,00
8219	CONJUNTO ESCOLAR ADULTO MDF CADEIRA EMBUIA		14/04/2011	125,00
8220	CONJUNTO ESCOLAR ADULTO MDF CADEIRA EMBUIA		14/04/2011	125,00
8221	CONJUNTO ESCOLAR ADULTO MDF CADEIRA EMBUIA		14/04/2011	125,00
8727	CONJUNTO DE CARTEIRAS - MESA + CADEIRA		04/11/2011	131,00
8728	CONJUNTO DE CARTEIRAS - MESA + CADEIRA		04/11/2011	131,00
8729	CONJUNTO DE CARTEIRA - MESA + CADEIRA		04/11/2011	131,00
8730	CONJUNTO DE CARTEIRAS - MESA + CADEIRA		04/11/2011	131,00
10048	VENTILADOR DE PAREDE 60 CM - VENTISOL		12/08/2013	230,00
10049	VENTILADOR DE PAREDE 60 CM - VENTISOL		12/08/2013	230,00

Total do Setor . . . : 2.859,00

Setor : 328 - SALA 6 - SS

Ident.	Especificação do Material	Bx.	Aquisição	Vl Atualizado
8866	CONJUNTO CARTEIRA - MESA + CADEIRA		30/09/2011	31,00
8867	CONJUNTO CARTEIRA - MESA + CADEIRA		30/09/2011	31,00
8868	CONJUNTO CARTEIRA - MESA + CADEIRA		30/09/2011	31,00
8869	CONJUNTO CARTEIRA - MESA + CADEIRA		30/09/2011	31,00
8870	CONJUNTO CARTEIRA - MESA + CADEIRA		30/09/2011	31,00
8871	CONJUNTO CARTEIRA - MESA + CADEIRA		30/09/2011	31,00
8872	CONJUNTO CARTEIRA - MESA + CADEIRA		30/09/2011	31,00
8873	CONJUNTO CARTEIRA - MESA + CADEIRA		30/09/2011	31,00
9559	CONJUNTO CARTEIRA DE GRADE FUNDAMENTAL		22/03/2013	110,00
9560	CONJUNTO CARTEIRA DE GRADE FUNDAMENTAL		22/03/2013	110,00
9561	CONJUNTO CARTEIRA DE GRADE FUNDAMENTAL		22/03/2013	110,00
9562	CONJUNTO CARTEIRA DE GRADE FUNDAMENTAL		22/03/2013	110,00
9563	CONJUNTO CARTEIRA DE GRADE FUNDAMENTAL		22/03/2013	110,00
9564	CONJUNTO CARTEIRA DE GRADE FUNDAMENTAL		22/03/2013	110,00
9571	CONJUNTO CARTEIRA DE GRADE FUNDAMENTAL		22/03/2013	110,00
9572	CONJUNTO CARTEIRA DE GRADE FUNDAMENTAL		22/03/2013	110,00
9579	CONJUNTO CARTEIRA DE GRADE FUNDAMENTAL		22/03/2013	110,00
9580	CONJUNTO CARTEIRA DE GRADE FUNDAMENTAL		22/03/2013	110,00
9589	CONJUNTO CARTEIRA DE GRADEFUNDAMENTAL		22/03/2013	110,00
9590	CONJUNTO CARTEIRA DE GRADE FUNDAMENTAL		22/03/2013	110,00
9625	CONJUNTO CARTEIRA DE GRADE FUNDAMENTAL		22/03/2013	110,00

Este documento é cópia do original assinado digitalmente por: GISELDA RAMOS MEIRA - 20/09/18 11:02 / PAULO CESAR LIMA SILVEIRA - 20/09/18 11:14

Impressão: 05/04/2016 12:22:

Relatório de Patrimônio

Adquiridos em: 01/01/2009 à 31/12/2015

Ident.	Especificação do Material	Bx.	Aquisição	Vl Atualizado
9626	CONJUNTO CARTEIRA DE GRADE FUNDAMENTAL		22/03/2013	110,00
9627	CONJUNTO CARTEIRA DE GRADE FUNDAMENTAL		22/03/2013	110,00
9628	CONJUNTO CARTEIRA DE GRADE FUNDAMENTAL		22/03/2013	110,00
9629	CONJUNTO CARTEIRA DE GRADE FUNDAMENTAL		22/03/2013	110,00
9630	CONJUNTO CARTEIRA DE GRADE FUNDAMENTAL		22/03/2013	110,00
9631	CONJUNTO CARTEIRA DE GRADE FUNDAMENTAL		22/03/2013	110,00
9632	CONJUNTO CARTEIRA DE GRADE FUNDAMENTAL		22/03/2013	110,00
9633	CONJUNTO CARTEIRA DE GRADE FUNDAMENTAL		22/03/2013	110,00
9634	CONJUNTO CARTEIRA DE GRADE FUNDAMENTAL		22/03/2013	110,00
9637	CONJUNTO CARTEIRA DE GRADE FUNDAMENTAL		22/03/2013	110,00
9638	CONJUNTO CARTEIRA DE GRADE FUNDAMENTAL		22/03/2013	110,00
9645	CONJUNTO CARTEIRA DE GRADE FUNDAMENTAL		22/03/2013	110,00
9646	CONJUNTO CARTEIRA DE GRADE FUNDAMENTAL		22/03/2013	110,00
9649	CONJUNTO CARTEIRA DE GRADE FUNDAMENTAL		22/03/2013	110,00
9650	CONJUNTO CARTEIRA DE GRADE FUNDAMENTAL		22/03/2013	110,00
9660	CONJUNTO CARTEIRA DE GRADE FUNDAMENTAL		22/03/2013	110,00
9667	CONJUNTO CARTEIRA DE GRADE FUNDAMENTAL		22/03/2013	110,00
9668	CONJUNTO CARTEIRA DE GRADE FUNDAMENTAL		22/03/2013	110,00
9675	CONJUNTO CARTEIRA DE GRADE FUNDAMENTAL		22/03/2013	110,00
9676	CONJUNTO CARTEIRA DE GRADE FUNDAMENTAL		22/03/2013	110,00
9677	CONJUNTO CARTEIRA DE GRADE FUNDAMENTAL		22/03/2013	110,00
9678	CONJUNTO CARTEIRA DE GRADE FUNDAMENTAL		22/03/2013	110,00
9679	CONJUNTO CARTEIRA DE GRADE FUNDAMENTAL		22/03/2013	110,00
9680	CONJUNTO CARTEIRA DE GRADE FUNDAMENTAL		22/03/2013	110,00
9681	CONJUNTO CARTEIRA DE GRADE FUNDAMENTAL		22/03/2013	110,00
9682	CONJUNTO CARTEIRA DE GRADE UNIVERSAL		22/03/2013	110,00
9683	CONJUNTO CARTEIRA DE GRADE FUNDAMENTAL		22/03/2013	110,00
9684	CONJUNTO CARTEIRA DE GRADE FUNDAMENTAL		22/03/2013	110,00
9686	CONJUNTO CARTEIRA DE GRADE FUNDAMENTAL		22/03/2013	110,00
9689	CONJUNTO CARTEIRA DE GRADE FUNDAMENTAL		22/03/2013	110,00
9691	CONJUNTO CARTEIRA DE GRADE FUNDAMENTAL		22/03/2013	110,00
9692	CONJUNTO CARTEIRA DE GRADE FUNDAMENTAL		22/03/2013	110,00
9695	CONJUNTO CARTEIRA DE GRADE FUNDAMENTAL		22/03/2013	110,00
9696	CONJUNTO CARTEIRA DE GRADE FUNDAMENTAL		22/03/2013	110,00
9703	CONJUNTO CARTEIRA DE GRADE FUNDAMENTAL		22/03/2013	110,00
9704	CONJUNTO CARTEIRA GRADE FUNDAMENTAL		22/03/2013	110,00

Total do Setor . . . : 5.638,00

Este documento é cópia do original assinado digitalmente por: GISELDA RAMOS MEIRA - 20/09/18 11:02 / PAULO CESAR LIMA SILVEIRA - 20/09/18 11:14

Impressão: 05/04/2016 12:22:

Relatório de Patrimônio

Adquiridos em: 01/01/2009 à 31/12/2015

Setor : 329 - SALA 7 - SS

Ident.	Especificação do Material	Bx.	Aquisição	Vl Atualizado
8731	CONJUNTO DE CARTEIRAS - MESA + CADEIRA		23/01/2012	131,00
8732	CONJUNTO DE CARTEIRAS - MESA + CADEIRA		04/11/2011	131,00
8733	CONJUNTO DE CARTEIRAS - MESA + CADEIRA		04/11/2011	131,00
8734	CONJUNTO DE CARTEIRAS - MESA + CADEIRA		04/11/2011	131,00
8735	CONJUNTO DE CARTEIRAS - MESA + CADEIRA		04/11/2011	131,00
8736	CONJUNTO DE CARTEIRAS - MESA + CADEIRA		04/11/2011	131,00
8737	CONJUNTO DE CARTEIRAS - MESA + CADEIRAS		04/11/2011	131,00
8738	CONJUNTO DE CARTEIRAS - MESA + CADEIRA		04/11/2011	131,00
8739	CONJUNTO DE CARTEIRAS - MESA + CADEIRA		04/11/2011	131,00
8740	CONJUNTO DE CARTEIRAS - MESA + CADEIRA		04/11/2011	131,00
8741	CONJUNTO DE CARTEIRAS - MESA + CADEIRA		04/11/2011	131,00
8742	CONJUNTO DE CARTEIRAS - MESA + CADEIRA		04/11/2011	131,00
8743	CONJUNTO DE CARTEIRAS - MESA + CADEIRA		04/11/2011	131,00

Total do Setor . . . : 1.703,00

Setor : 330 - SALA 8 - SS

Ident.	Especificação do Material	Bx.	Aquisição	Vl Atualizado
8748	CONJUNTO DE CARTEIRA - MESA + CADEIRA		04/11/2011	131,00
8749	CONJUNTO DE CARTEIRAS - MESA + CADEIRA		04/11/2011	131,00
8750	CONJUNTO DE CARTEIRAS - MESA + CADEIRA		04/11/2011	131,00
8751	CONJUNTO DE CARTEIRAS - MESA + CADEIRA		04/11/2011	131,00
8752	CONJUNTO DE CARTEIRAS - MESA + CADEIRA		04/11/2011	131,00
8753	CONJUNTO DE CARTEIRAS - MESA + CADEIRA		04/11/2011	131,00
8754	CONJUNTO DE CARTEIRAS - MESA + CADEIRA		04/11/2011	131,00
8755	CONJUNTO DE CARTEIRAS - MESA + CADEIRA		04/11/2011	131,00
8756	CONJUNTO DE CARTEIRAS - MESA + CADEIRA		04/11/2011	131,00
8757	CONJUNTO DE CARTEIRAS - MESA + CADEIRA		04/11/2011	131,00
8758	CONJUNTO DE CARTEIRAS - MESA + CADEIRA		04/11/2011	131,00
8759	CONJUNTO DE CARTEIRA - MESA + CADEIRA		04/11/2011	131,00
8760	CONJUNTO DE CARTEIRAS - MESA + CADEIRA		04/11/2011	131,00
8762	CONJUNTO DE CARTEIRAS - MESA + CADEIRA		04/11/2011	131,00
8763	CONJUNTO DE CARTEIRAS - MESA + CADEIRA		04/11/2011	131,00

Total do Setor . . . : 1.965,00

Setor : 332 - DIRETORIA - PO

Ident.	Especificação do Material	Bx.	Aquisição	Vl Atualizado
7665	CAMERA DIGITAL OLYMPUS 12 OMP T-100		20/10/2010	399,00
8671	LIQUIDIFICADOR SHAKE FAET		09/12/2011	45,25

Este documento é cópia do original assinado digitalmente por: GISELDA RAMOS MEIRA - 20/09/18 11:02 / PAULO CESAR LIMA SILVEIRA - 20/09/18 11:14

Impressão: 05/04/2016 12:22:

Relatório de Patrimônio

Adquiridos em: 01/01/2009 à 31/12/2015

Ident.	Especificação do Material	Bx.	Aquisição	Vl Atualizado
8672	LIQUIDIFICADOR SHAKE FAET		09/12/2011	45,25
8673	LIQUIDIFICADOR SHAKE FAET		09/12/2011	45,25
8674	LIQUIDIFICADOR SHAKE FAET		09/12/2011	45,25
8675	LIQUIDIFICADOR SHAKE FAET		09/12/2011	45,25
8676	LIQUIDIFICADOR SHAKE FAET		09/12/2011	45,25
8677	LIQUIDIFICADOR SHAKE FAET		09/12/2011	45,25
8678	BATEDEIRA DE BOLO MONDIAL		09/12/2011	60,23
8679	BATEDEIRA DE BOLO MONDIAL		09/12/2011	60,23
8680	BATEDEIRA DE BOLO MONDIAL		09/12/2011	60,23
8681	COMPUTADOR MARKVISION		08/12/2011	1.288,80
8682	COMPUTADOR MARKVISION		08/12/2011	1.288,80
8683	BATEDEIRA DE BOLO MONDIAL PRATICA		09/12/2011	70,99
8684	BATEDEIRA DE BOLO MONDIAL PRATICA		09/12/2011	70,99
8686	BATEDEIRA DE BOLO MONDIAL PRATICA		09/12/2011	70,99
8687	BATEDEIRA DE BOLO MONDIAL PRATICA		09/12/2011	70,99
8688	BATEDEIRA DE BOLO MONDIAL PRATICA		09/12/2011	70,99
8690	BATEDEIRA DE BOLO MONDIAL PRATICA		09/12/2011	70,99
8691	BATEDEIRA DE BOLO MONDIAL PRATICA		09/12/2011	70,99
8693	REFRIGERADOR CONSUL - 239 LT.		09/12/2011	724,87
8694	REFRIGERADOR CONSUL - 239 LT		09/12/2011	724,87

Total do Setor . . . : 5.420,71

Setor : 337 - COPA - PO

Ident.	Especificação do Material	Bx.	Aquisição	Vl Atualizado
7664	BATEDEIRA FAET MAXMIX - 110V		20/10/2010	61,55
7831	FOGAO 4 BOCAS ATLAS GRECIA - BRANCO		18/02/2011	447,00

Total do Setor . . . : 508,55

Setor : 578 - PÁTEO DOS ÔNIBUS

Ident.	Especificação do Material	Bx.	Aquisição	Vl Atualizado
7834	ONIBUS MB - CAIO APACHE S21U - PLACA CYB - 7424		30/06/2009	96.500,00
7835	ONIBUS URBANO - MICROONIBUS - PLACA CZC-3949		03/12/2010	90.000,00
7836	ONIBUS MB CAIO APACHE - S21U - PLACA CYB-7430		30/06/2009	96.500,00
7837	ONIBUS MB - CAIO APACHE S21U - PLACA CYB-7428		30/06/2009	96.500,00
7838	ONIBUS URBANO MICROONIBUS - PLACA CZZ-2970		03/12/2010	90.000,00
8222	ONIBUS MERCEDES BENZ - ANO 1991 - CHAPA BWD-0222		25/08/2010	50.000,00
8356	ONIBUS ESCOLAR M.BENZ - ANO 2000 - PLACA CYB-7429		30/06/2009	96.500,00
11131	KOMBI VOLKSWAGEM - CHASSI : 9BWMF07XXEP 010705 - PLACA : NRZ-3175		18/09/2013	48.000,00

Este documento é cópia do original assinado digitalmente por: GISELDA RAMOS MEIRA - 20/09/18 11:02 / PAULO CESAR LIMA SILVEIRA - 20/09/18 11:14

Impressão: 05/04/2016 12:22:

Relatório de Patrimônio

Adquiridos em: 01/01/2009 à 31/12/2015

Ident.	Especificação do Material	Bx.	Aquisição	Vl Atualizado
11132	KOMBI VOLKSWAGEM - CHASSI : 9BWMFO7X2EP010620 - PLACA : NRZ-3173		18/09/2013	48.000,00
11133	KOMBI VOLKSWAGEM - CHASSI : 9BWMF07X6EP 010603 - PLACA : NRZ-3174		18/09/2013	48.000,00
11134	KOMBI VOLKSWAGEM - CHASSI : 9BWMF07X6EP010619 - PLACA : NRZ-3177		18/09/2013	48.000,00
11135	KOMBI VOLKSWAGEM - CHASSI : 9BWMF07X4EP010618 - PLACA NRZ - 3176		18/09/2013	48.000,00

Total do Setor . . . : 856.000,00

Setor : 738 - SECRETARIA 2 - SS

Ident.	Especificação do Material	Bx.	Aquisição	Vl Atualizado
9763	MESA PARA SECRETARIA 2 GAVETAS - 120 X 60 X 74		04/04/2013	165,00

Total do Setor . . . : 165,00

Total da Divisão . . . . : 994.444,62

Divisão : 39 - CENTRO SOCIAL

Setor : 240 - PATEO INTERNO

Ident.	Especificação do Material	Bx.	Aquisição	Vl Atualizado
13783	MESA PARA TENIS DE MESA - PING PONG - EM 2 PARTES		12/05/2014	880,00

Total do Setor . . . : 880,00

Total da Divisão . . . . : 880,00

Divisão : 60 - EDUCAÇÃO - ESCRITORIO CENTRAL

Setor : 249 - RECEPÇÃO - EDUC

Ident.	Especificação do Material	Bx.	Aquisição	Vl Atualizado
7387	CADEIRA FIXA POLIPROPILENO PRETA		08/03/2010	55,00
7826	CADEIRA PL-8 AMARELA MODERNA		28/07/2009	29,00
7827	CADEIRA PL-8 AMARELA MODERNA		28/07/2009	29,00
7828	CADEIRA PL-8 AMARELA MODERNA		28/07/2009	29,00
7829	CADEIRA PL-8 AMARELA MODERNA		28/07/2009	29,00
7830	CADEIRA PL-8 AMARELA MODERNA		28/07/2009	29,00
7908	CADEIRA PL-8 AMARELA MODERNA		28/07/2009	29,00
7909	CADEIRA PL-8 AMARELA MODERNA		28/07/2009	29,00
12644	CADEIRA ESTOFADA GIRATORIA SEM BRAÇO		24/04/2014	190,00
16887	BANCO LÁPIS DE PLÁSTICO		10/08/2015	410,00
16888	BANCO LÁPIS DE PLÁSTICO		10/08/2015	410,00

Total do Setor . . . : 1.268,00

Setor : 250 - TRANSPORTE ESCOLAR - EDUC.

Ident.	Especificação do Material	Bx.	Aquisição	Vl Atualizado
7804	TELEFONE COM FIO - GONDOLA - INTELBRAS		04/06/2009	37,40

Este documento é cópia do original assinado digitalmente por: GISELDA RAMOS MEIRA - 20/09/18 11:02 / PAULO CESAR LIMA SILVEIRA - 20/09/18 11:14

Impressão: 05/04/2016 12:22:

Relatório de Patrimônio

Adquiridos em: 01/01/2009 à 31/12/2015

Ident.	Especificação do Material	Bx.	Aquisição	Vl Atualizado
8006	COMPUTADOR DUAL CORE		31/03/2011	1.299,00
8358	TV PHILIPS LCD DIGITAL 32" E SUPORTE		25/03/2011	1.350,00
9937	COMPUTADOR ASROCK - 4GB		27/05/2013	1.449,40
9940	IMPRESSORA SAMSUNG 3405 - MULTI FUNCIONAL		27/05/2013	869,00
13309	CADEIRA GIRATORIA COM BRAÇO		15/12/2014	334,62
14077	COMPUTADOR COMPLETO POSITIVO		11/08/2014	2.800,00
14078	COMPUTADOR COMPLETO POSITIVO		11/08/2014	2.800,00
			Total do Setor . . . :	10.939,42

Setor : 251 - DIRETORIA - EDUC.

Ident.	Especificação do Material	Bx.	Aquisição	Vl Atualizado
7055	POLTRONA DIRETOR GIRATORIA		18/06/2009	230,00
7230	MICROCOMPUTADOR INTEL E2200 C/ MONITOR 15,6" LCD - SAMSUNG		19/08/2009	1.774,49
7805	ARMARIO PORTA BAIXA - 1033 GRAF - PANDIN		28/07/2009	180,00
15875	COMPUTADOR COMPLETO		24/02/2015	2.800,00
16921	ESTABILIZADOR DE VOLTAGEM - 300 W VAERNEGETIC		30/09/2014	49,90
16982	ESCADA ALUMÍNIO		27/03/2015	554,25
			Total do Setor . . . :	5.588,64

Setor : 252 - CULTURA - EDUC.

Ident.	Especificação do Material	Bx.	Aquisição	Vl Atualizado
12087	FURADEIRA IMPACTO 1/2 600W - TRAMONTINA		21/02/2014	230,15
13423	CADEIRA GIRATORIA COM BRAÇO		15/12/2014	334,62
13424	CADEIRA GIRATORIA COM BRAÇO		15/12/2014	334,62
13425	CADEIRA GIRATORIA COM BRAÇO		15/12/2014	334,62
13979	IMPRESSORA SAMSUNG SL- M3375 FD MULTIFUNCIONAL		19/09/2014	1.385,00
14062	BARRACA C/ ESTRUTURA E LONA SANFONADA C/ 4,50 MT X 3,00 MT.		05/12/2014	1.900,00
14063	BARRACA C/ ESTRUTURA E LONA SANFONADA C/ 4,50 MT X 3,00 MT.		05/12/2014	1.900,00
14064	BARRACA C/ ESTRUTURA E LONA SANFONADA C/ 4,50 MT X 3,00 MT.		05/12/2014	1.900,00
14065	BARRACA C/ ESTRUTURA E LONA SANFONADA C/ 4,50 MT. X 3,00 MT.		05/12/2014	1.900,00
14079	COMPUTADOR COMPLETO POSITIVO		11/08/2014	2.800,00
16920	ESTABILIZADOR DE VOLTAGEM - 300 W VAERNEGETIC		30/09/2014	49,90
			Total do Setor . . . :	13.068,91

Setor : 253 - EDUCAÇÃO FUNDAMENTAL

Ident.	Especificação do Material	Bx.	Aquisição	Vl Atualizado
7825	IMPRESSORA HP LASER JET - 1005		17/08/2009	450,00
8007	COMPUTADOR DUAL CORE		31/03/2011	1.299,00
9941	IMPRESSORA SAMSUNG 3405 - MULTI FUNCIONAL		27/05/2013	869,00

Este documento é cópia do original assinado digitalmente por: GISELDA RAMOS MEIRA - 20/09/18 11:02 / PAULO CESAR LIMA SILVEIRA - 20/09/18 11:14

Impressão: 05/04/2016 12:22:

Relatório de Patrimônio

Adquiridos em: 01/01/2009 à 31/12/2015

Ident.	Especificação do Material	Bx.	Aquisição	Vl Atualizado
12643	CAIXA DE SOM MULTIFUNCIONAL		24/04/2014	1.750,00
13329	CADEIRA GIRATORIA COM BRAÇO		15/12/2014	334,62
13330	CADEIRA GIRATORIA COM BRAÇO		15/12/2014	334,62
13331	CADEIRA GIRATORIA COM BRAÇO		15/12/2014	334,62
13332	CADEIRA GIRATORIA COM BRAÇO		15/12/2014	334,62
13978	IMPRESSORA SAMSUNG SL M3375 FD MULTIFUNCIONAL		19/09/2014	1.385,00
14075	COMPUTADOR COMPLETO POSITIVO		11/08/2014	2.800,00
14076	COMPUTADOR COMPLETO POSITIVO		11/08/2014	2.800,00
15874	COMPUTADOR COMPLETO		24/02/2015	2.800,00

Total do Setor . . . : 15.491,48

Setor : 254 - DEPARTAMENTO INSPEÇÃO ESCOLAR - EDUC.

Ident.	Especificação do Material	Bx.	Aquisição	Vl Atualizado
7262	MESA ULTRA LIGHT - 1.50 X 60 X 75 - 2 GAVETAS		23/03/2010	145,00
7263	CADEIRA PLASTICA FIXA - SMART VERDE		23/03/2010	63,00
9938	COMPUTADOR ASROCK - 4 GB		27/05/2013	1.449,40
13347	CADEIRA GIRATORIA COM BRAÇO		15/12/2014	334,62
13348	CADEIRA GIRATORIA COM BRAÇO		15/12/2014	334,62
13413	MESA MADEIRA LA 1403 - 120 X 68 X 74		06/06/2014	213,00
14080	COMPUTADOR COMPLETO POSITIVO		11/08/2014	2.800,00

Total do Setor . . . : 5.339,64

Setor : 255 - SECRETARIA ADMINISTRATIVA - EDUC.

Ident.	Especificação do Material	Bx.	Aquisição	Vl Atualizado
7258	MESA SOFT LIGHT - 1.56 X 70 - MARF./CZ - 3 GAVETAS		23/03/2010	190,00
7259	CADEIRA PLASTICA FIXA - SMART BRANCA		23/03/2010	63,00
7260	CADEIRA PLASTICA FIXA - SMART BRANCA		23/03/2010	63,00
7261	TELEFONE - APARELHO COM CHAVE		11/03/2010	75,00
7266	ARQUIVO DE AÇO - 3 GAVETAS - PANDIN		23/03/2010	250,00
7569	IMPRESSORA HP - 1260		09/02/2010	220,00
7718	TELEFONE C/ FIO PLENO C/CHAVE INTELBRAS CZ ARTICO		04/06/2009	39,70
8836	COMPUTADOR SONECORP - PREMIUM I		05/08/2011	1.230,00
9706	COMPUTADOR DUAL CORE - 2GB - HD 500 GB		27/02/2013	1.390,00
11093	COMPUTADOR COM PROC CORE 13		18/12/2013	1.550,00
12645	ENCADERNADORA COPIATIC 54 FUROS PARA 15 FUROS		24/04/2014	775,00
13350	CADEIRA GIRATORIA COM BRAÇO		15/12/2014	334,62
13355	CADEIRA GIRATORIA COM BRAÇO		15/12/2014	334,62
14082	COMPUTADOR COMPLETO POSITIVO		11/08/2014	2.800,00
15191	VENTILADOR DE PAREDE OSC VENTISOL - 50 CM.		16/12/2014	147,20

Este documento é cópia do original assinado digitalmente por: GISELDA RAMOS MEIRA - 20/09/18 11:02 / PAULO CESAR LIMA SILVEIRA - 20/09/18 11:14

Impressão: 05/04/2016 12:22:

Relatório de Patrimônio

Adquiridos em: 01/01/2009 à 31/12/2015

Ident.	Especificação do Material	Bx.	Aquisição	Vl Atualizado
16510	MÁQUINA ALGODÃO DOCE		17/11/2015	900,00
16511	MÁQUINA ALGODÃO DOCE		17/11/2015	900,00
16890	CAMERA FOTOGRÁFICA NIKON D3200		20/10/2015	1.750,00
16891	CAMERA FOTOGRÁFICA NIKON D3200		20/10/2015	1.750,00
16892	CAMERA FOTOGRÁFICA NIKON D3200		20/10/2015	1.750,00
16893	CAMERA FOTOGRÁFICA NIKON D3200		20/10/2015	1.750,00
16894	CAIXA DE SOM AMPLIFICADA MULTIUSO 100W		27/08/2015	600,00
16895	CAIXA DE SOM AMPLIFICADA MULTIUSO 100W		27/08/2015	600,00
16898	PROJETOR 3200 LUMENS - BENQ		19/08/2015	1.870,00
16899	PROJETOR 3200 LUMENS - BENQ		19/08/2015	1.870,00
16900	PROJETOR 3200 LUMENS - BENQ		19/08/2015	1.870,00
16903	TELA DE PROJEÇÃO PORTÁTIL COM TRIPÉ (1,80 X 1,80)M		24/08/2015	425,00

Total do Setor . . . : 25.497,14

Setor : 257 - COSINHA - EDUC.

Ident.	Especificação do Material	Bx.	Aquisição	Vl Atualizado
8793	CONJUNTO CARTEIRA - MESA + CADEIRA		30/09/2011	31,00
8794	CONJUNTO CARTEIRA - MESA + CADEIRA		30/09/2011	31,00
8795	CONJUNTO CARTEIRA - MESA + CADEIRA		30/09/2011	31,00
8796	CONJUNTO CARTEIRA - MESA + CADEIRA		30/09/2011	31,00
8797	CONJUNTO CARTEIRA - MESA + CADEIRA		30/09/2011	31,00
8798	CONJUNTO CARTEIRA - MESA + CADEIRA		30/09/2011	31,00
8799	CONJUNTO CARTEIRA - MESA + CADEIRA		30/09/2011	31,00
8800	CONJUNTO CARTEIRA - MESA + CADEIRA		30/09/2011	31,00
8801	CONJUNTO CARTEIRA - MESA + CADEIRA		30/09/2011	31,00
8802	CONJUNTO CARTEIRA - MESA + CADEIRA		30/09/2011	31,00
8803	CONJUNTO CARTEIRA - MESA + CADEIRA		30/09/2011	31,00
8804	CONJUNTO CARTEIRA - MESA + CADEIRA		30/09/2011	31,00
8805	CONJUNTO CARTEIRA - MESA + CADEIRA		30/09/2011	31,00
8806	CONJUNTO CARTEIRA - MESA + CADEIRA		30/09/2011	31,00
8807	CONJUNTO CARTEIRA - MESA + CADEIRA		30/09/2011	31,00
8808	CONJUNTO CARTEIRA - MESA + CADEIRA		30/09/2011	31,00
8809	CONJUNTO CARTEIRA - MESA + CADEIRA		30/09/2011	31,00
8810	CONJUNTO CARTEIRA - MESA + CADEIRA		30/09/2011	31,00
8811	CONJUNTO CARTEIRA - MESA + CADEIRA		30/09/2011	31,00
8812	CONJUNTO CARTEIRA - MESA + CADEIRA		30/09/2011	31,00
8813	CONJUNTO CARTEIRA - MESA + CADEIRA		30/09/2011	31,00
8814	CONJUNTO CARTEIRA - MESA + CADEIRA		30/09/2011	31,00

Este documento é cópia do original assinado digitalmente por: GISELDA RAMOS MEIRA - 20/09/18 11:02 / PAULO CESAR LIMA SILVEIRA - 20/09/18 11:14

Relatório de Patrimônio

Adquiridos em: 01/01/2009 à 31/12/2015

Ident.	Especificação do Material	Bx.	Aquisição	Vl Atualizado
8815	CONJUNTO CARTEIRA - MESA + CADEIRA		30/09/2011	31,00
8816	CONJUNTO CARTEIRA - CADEIRA		30/09/2011	31,00
8817	CONJUNTO CARTEIRA - MESA + CADEIRA		30/09/2011	31,00
8818	CONJUNTO CARTEIRA - MESA + CADEIRA		30/09/2011	31,00
8819	CONJUNTO CARTEIRA - MESA + CADEIRA		30/09/2011	31,00
8820	CONJUNTO CARTEIRA - MESA + CADEIRA		30/09/2011	31,00
8821	CONJUNTO CARTEIRA - MESA + CADEIRA		30/09/2011	31,00
8824	CONJUNTO CARTEIRA - MESA + CADEIRA		30/09/2011	31,00
8825	CONJUNTO CARTEIRA - MESA + CADEIRA		30/09/2011	31,00
8826	CONJUNTO CARTEIRA - MESA + CADEIRA		30/09/2011	31,00
8827	CONJUNTO CARTEIRA - MESA + CADEIRA		30/09/2011	31,00
8828	CONJUNTO CARTEIRA - MESA + CADEIRA		30/09/2011	31,00
8829	CONJUNTO CARTEIRA - MESA + CADEIRA		30/09/2011	31,00
8830	CONJUNTO CARTEIRA - MESA + CADEIRA		30/09/2011	31,00
8831	CONJUNTO CARTEIRA - MESA + CADEIRA		30/09/2011	31,00
8832	CONJUNTO CARTEIRA - MESA + CADEIRA		30/09/2011	31,00
8833	CADEIRA AVULSA REVESTIDA EM FORMICA		30/09/2011	52,00
8834	CADEIRA AVULSA REVESTIDA EM FORMICA		30/09/2011	52,00
9936	FOGÃO A GAS MUELLER DAVANTI - 6 BOCAS		14/06/2013	806,00
9946	BATEDEIRA BRITANIA PEROLA		10/06/2013	69,90
9947	LIQUIDIFICADOR MONDIAL 21		10/06/2013	0,00
			Total do Setor . . . :	2.157,90

Setor : 258 - DEPOSITO 2 - EDUC

Ident.	Especificação do Material	Bx.	Aquisição	Vl Atualizado
7337	CADEIRA FIXA - POLIPROPILENO PRETA		11/05/2010	88,00
7338	CADEIRA FIXA - POLIPROPILENO PRETA		11/05/2010	88,00
7339	CADEIRA FIXA POLIPROPILENO PRETA		11/05/2010	88,00
7340	CADEIRA FIXA - POLIPROPILENO PRETA		11/05/2010	88,00
7341	CADEIRA FIXA - POLIPROPILENO PRETA		11/05/2010	88,00
7342	CADEIRA FIXA - POLIPROPILENO PRETA		11/05/2010	88,00
7343	CADEIRA FIXA - POLIPROPILENO PRETA		11/05/2010	88,00
7344	CADEIRA FIXA - POLIPROPILENO PRETA		11/05/2010	88,00
			Total do Setor . . . :	704,00

Setor : 264 - SECRETARIA 2 - POLO

Ident.	Especificação do Material	Bx.	Aquisição	Vl Atualizado
15192	VENTILADOR DE PAREDE OSC VENTISOL - 50 CM.		16/12/2014	147,20
			Total do Setor . . . :	147,20

Este documento é cópia do original assinado digitalmente por: GISELDA RAMOS MEIRA - 20/09/18 11:02 / PAULO CESAR LIMA SILVEIRA - 20/09/18 11:14

Impressão: 05/04/2016 12:22:

Relatório de Patrimônio

Adquiridos em: 01/01/2009 à 31/12/2015

Setor : 265 - SALA DE REUNIÃO - EDUC.

Ident.	Especificação do Material	Bx.	Aquisição	Vl Atualizado
12646	CADEIRA FIXA DE PLASTICO		24/04/2014	101,00
12647	CADEIRA FIXA DE PLASTICO		24/04/2014	101,00
12648	CADEIRA FIXA DE PLASTICO		24/04/2014	101,00
12649	CADEIRA FIXA DE PLASTICO		24/04/2014	101,00
12650	CADEIRA FIXA DE PLASTICO		24/04/2014	101,00
12651	CADEIRA FIXA DE PLASTICO		24/04/2014	101,00
12652	CADEIDA FIXA DE PLASTICO		24/04/2014	101,00
12653	CADEIRA FIXA DE PLASTICO		24/04/2014	101,00
12654	CADEIRA FIXA DE PLASTICO		24/04/2014	101,00
12655	CADEIRA FIXA DE PLASTICO		24/04/2014	101,00
12656	CADEIRA FIXA DE PLASTICO		24/04/2014	101,00
12657	CADEIRA FIXA DE PLASTICO		24/04/2014	101,00
12658	CADEIDA FIXA DE PLASTICO		24/04/2014	101,00
12659	CADEIRA FIXA DE PLASTICO		24/04/2014	101,00
16897	FREEZER HORIZONTAL PH520 PHILCO - 2 TAMPAS		08/10/2015	2.044,00
16919	FREEZER CONSUL 519 L HORIZONTAL 2TAMPAS		27/01/2015	2.156,00

Total do Setor . . . : 5.614,00

Setor : 334 - DEPARTAMENTO DE ESPORTE E NUTRIÇÃO - EDUC.

Ident.	Especificação do Material	Bx.	Aquisição	Vl Atualizado
11811	NOBREAK TS SHARA		26/02/2014	217,85
11812	COMPUTADOR PROCESSADOR INTEL CORE		26/02/2014	1.481,00
12641	CALCULADORA SHARP EL-2630 P III - 12		25/04/2014	374,90
12642	GUILHOTINA - CORTE PARA 10 FOLHAS		24/04/2014	174,00
13360	CADEIRA GIRATORIA COM BRAÇO		15/12/2014	334,62
14081	COMPUTADOR COMPLETO POSITIVO		11/08/2014	2.800,00
14100	ROTEADOR WIRELLES TO LINK 300 MBPS		26/09/2014	295,00

Total do Setor . . . : 5.677,37

Setor : 335 - COORDENAÇÃO 1 - POLO

Ident.	Especificação do Material	Bx.	Aquisição	Vl Atualizado
15190	VENTILADOR DE PAREDE OSC VENTISOL - 50 CM.		16/12/2014	147,20

Total do Setor . . . : 147,20

Setor : 336 - COORDENAÇÃO 2 - POLO

Ident.	Especificação do Material	Bx.	Aquisição	Vl Atualizado
14083	COMPUTADOR COMPLETO POSITIVO		11/08/2014	2.800,00
16915	PROJETOR 3200 LUMENS - BENQ		19/08/2015	1.870,00

Este documento é cópia do original assinado digitalmente por: GISELDA RAMOS MEIRA - 20/09/18 11:02 / PAULO CESAR LIMA SILVEIRA - 20/09/18 11:14

Relatório de Patrimônio

Adquiridos em: 01/01/2009 à 31/12/2015

Ident.	Especificação do Material	Bx.	Aquisição	Vl Atualizado
16916	IMPRESSORA SAMSUNG SL-M3375FD MULTIFUNCIONAL		19/09/2014	1.385,00
16917	CAIXA DE SOM AMPLIFICADA MULTIUSO 100W		27/08/2015	600,00
16918	CAIXA DE SOM AMPLIFICADA MULTIUSO 100W		27/08/2015	600,00

Total do Setor . . . : 7.255,00

Setor : 578 - PÁTEO DOS ÔNIBUS - EDUC.

Ident.	Especificação do Material	Bx.	Aquisição	Vl Atualizado
11136	KOMBI VW STANDARD-1913/14 - CHASSI 9BWMF07X4EPO21781 - PLACA NR2-3180		17/01/2014	18.232,90
11137	KOMBI VW STANDARD - ANO 2013/14 - CHASSI 9BWMF70X7EPO21726 - PLACA NRZ-3182		17/01/2014	18.232,90
11138	KOMBI VW STANDARD - ANO 2013/14 - CHASSI 9BWMF70X9EP021839 - PLACA NR2-3181		17/01/2014	18.232,90
12083	MICRO ONIBUS IVECOCITY CLASS 70C17 - CHASSI : 93ZL68C01D8453134 - PLACA : NRZ-3185		10/02/2014	126.620,57
12084	MICRO ONIBUS IVECOCITY CLASS 70C17 - CHASSI : 93ZL68C01D8453134 - PLACA : NRZ-3185		10/02/2014	139.028,96
12085	MICRO ONIBUS IVECO CITY CLASS 70C17 - CHASSI : 93ZL68C01D8452940 - PLACA : HTO-3452		10/02/2014	147.420,00
12086	MICRO ONIBUS IVECO CITY CLASS 70C17 - CHASSI : 93ZL68C01E8453266 - PLACA : NRZ-3183		10/02/2014	147.420,00
13316	CAMIONETE HILUX CD 4X4 ANO FABRICAÇÃO E MODELO 2014 - CHASSIS 8AJFY22G8E8014695 - PLACA : HTO-3454		22/05/2014	128.400,00
16744	CAMINHÃO AGRALE CÂMARA FRIA		17/11/2015	178.000,00

Total do Setor . . . : 921.588,23

Setor : 825 - OFICINA CARPINTARIA EDUCAÇÃO

Ident.	Especificação do Material	Bx.	Aquisição	Vl Atualizado
16481	LIXADEIRA SSP MAQUITA		10/11/2015	298,00

Total do Setor . . . : 298,00

Total da Divisão . . . . : 1.020.782,13

Divisão : 61 - ESCOLA MUNICIPAL ALCINDO VICENTE FERREIRA

Setor : 219 - DIRETORIA - ALC

Ident.	Especificação do Material	Bx.	Aquisição	Vl Atualizado
14041	COMPUTADOR COMPLETO POSITIVO		11/08/2014	2.800,00
15154	VENTILADOR DE PAREDE OSC. NEW VENTISOL-50 CM		16/12/2014	147,20
16482	IMPRESSORA MULTIFUNCIONAL MONO SL - M3375D		10/07/2015	1.385,00

Total do Setor . . . : 4.332,20

Setor : 220 - COORDENAÇÃO - ALC.

Ident.	Especificação do Material	Bx.	Aquisição	Vl Atualizado
14042	COMPUTADOR COMPLETO POSITIVO		11/08/2014	2.800,00

Este documento é cópia do original assinado digitalmente por: GISELDA RAMOS MEIRA - 20/09/18 11:02 / PAULO CESAR LIMA SILVEIRA - 20/09/18 11:14

Relatório de Patrimônio

Adquiridos em: 01/01/2009 à 31/12/2015

Ident.	Especificação do Material	Bx.	Aquisição	Vl Atualizado
14043	COMPUTADOR COMPLETO POSITIVO		11/08/2014	2.800,00
14044	COMPUTADOR COMPLETO POSITIVO		11/08/2014	2.800,00
16476	TV 32" LG LED		13/08/2015	1.144,90

Total do Setor . . . : 9.544,90

Setor : 221 - SECRETARIA - ALC

Ident.	Especificação do Material	Bx.	Aquisição	Vl Atualizado
14045	NOBREAK RAGTECH 1400 VA		11/08/2014	598,00

Total do Setor . . . : 598,00

Setor : 222 - SALA PROFESSORES - ALC

Ident.	Especificação do Material	Bx.	Aquisição	Vl Atualizado
15155	VENTILADOR DE PAREDE OSC. NEW VENTISOL-50 CM		16/12/2014	147,20
16910	NOBREAK RAGTECH 1400 VA		11/08/2014	598,00

Total do Setor . . . : 745,20

Setor : 223 - INFORMATICA - ALC

Ident.	Especificação do Material	Bx.	Aquisição	Vl Atualizado
16483	TELA DE PROJEÇÃO PORTÁTIL COM TRIPÉ (1,80 X 1,80)M		29/07/2015	415,00

Total do Setor . . . : 415,00

Setor : 225 - SALA AULA 2 - ALC

Ident.	Especificação do Material	Bx.	Aquisição	Vl Atualizado
8321	CONJUNTO ESCOLAR ADULTO - CADEIRA EMBUIA		14/04/2011	125,00
15146	VENTILADOR DE PAREDE OSC. NEW VENTISOL-50 CM		16/12/2014	147,20
15147	VENTILADOR DE PAREDE OSC. NEW VENTISOL-50 CM		16/12/2014	147,20

Total do Setor . . . : 419,40

Setor : 226 - SALA AULA 3 - ALC

Ident.	Especificação do Material	Bx.	Aquisição	Vl Atualizado
15151	VENTILADOR DE PAREDE OSC. NEW VENTISOL-50 CM		16/12/2014	147,20
15152	VENTILADOR DE PAREDE OSC. NEW VENTISOL-50 CM		16/12/2014	147,20

Total do Setor . . . : 294,40

Setor : 227 - SALA AULA 4 - ALC

Ident.	Especificação do Material	Bx.	Aquisição	Vl Atualizado
15848	MESA CONJUNTO CADEIRA ALUNO CJA 06 - AZUL		13/03/2015	185,71
15849	MESA CONJUNTO CADEIRA ALUNO CJA 06 - AZUL		13/03/2015	185,71
15850	MESA CONJUNTO CADEIRA ALUNO CJA 06 - AZUL		13/03/2015	185,71
15851	MESA CONJUNTO CADEIRA ALUNO CJA 06 - AZUL		13/03/2015	185,71
15852	MESA CONJUNTO CADEIRA ALUNO CJA 06 - AZUL		13/03/2015	185,71
15853	MESA CONJUNTO CADEIRA ALUNO CJA 06 - AZUL		13/03/2015	185,71

Este documento é cópia do original assinado digitalmente por: GISELDA RAMOS MEIRA - 20/09/18 11:02 / PAULO CESAR LIMA SILVEIRA - 20/09/18 11:14

Relatório de Patrimônio

Adquiridos em: 01/01/2009 à 31/12/2015

Ident.	Especificação do Material	Bx.	Aquisição	Vl Atualizado
15854	MESA CONJUNTO CADEIRA ALUNO CJA 06 - AZUL		13/03/2015	185,71
15855	MESA CONJUNTO CADEIRA ALUNO CJA 06 - AZUL		13/03/2015	185,71
15856	MESA CONJUNTO CADEIRA ALUNO CJA 06 - AZUL		13/03/2015	185,71
15857	MESA CONJUNTO CADEIRA ALUNO CJA 06 - AZUL		13/03/2015	185,71
15858	MESA CONJUNTO CADEIRA ALUNO CJA 06 - AZUL		13/03/2015	185,71
15859	MESA CONJUNTO CADEIRA ALUNO CJA 06 - AZUL		13/03/2015	185,71
15860	MESA CONJUNTO CADEIRA ALUNO CJA 06 - AZUL		13/03/2015	185,71
15861	MESA CONJUNTO CADEIRA ALUNO CJA 06 - AZUL		13/03/2015	185,71
15862	MESA CONJUNTO CADEIRA ALUNO CJA 06 - AZUL		13/03/2015	185,71
15863	MESA CONJUNTO CADEIRA ALUNO CJA 06 - AZUL		13/03/2015	185,71
15864	MESA CONJUNTO CADEIRA ALUNO CJA 06 - AZUL		13/03/2015	185,71
15865	MESA CONJUNTO CADEIRA ALUNO CJA 06 - AZUL		13/03/2015	185,71
15866	MESA CONJUNTO CADEIRA ALUNO CJA 06 - AZUL		13/03/2015	185,71
15867	MESA CONJUNTO CADEIRA ALUNO CJA 06 - AZUL		13/03/2015	185,71
15868	MESA CONJUNTO CADEIRA ALUNO CJA 06 - AZUL		13/03/2015	185,71
15869	MESA CONJUNTO CADEIRA ALUNO CJA 06 - AZUL		13/03/2015	185,71
15870	MESA CONJUNTO CADEIRA ALUNO CJA 06 - AZUL		13/03/2015	185,71
15871	MESA CONJUNTO CADEIRA ALUNO CJA 06 - AZUL		13/03/2015	185,71
15872	MESA CONJUNTO CADEIRA ALUNO CJA 06 - AZUL		13/03/2015	185,71
15873	MESA CONJUNTO CADEIRA ALUNO CJA 06 - AZUL		13/03/2015	185,71

Total do Setor . . . : 4.828,46

Setor : 228 - SALA AULA 5 - ALC

Ident.	Especificação do Material	Bx.	Aquisição	Vl Atualizado
8309	CONJUNTO ESCOLAR ADULTO - MDF - CADEIRA EMBUIA		14/04/2011	125,00
15148	VENTILADOR DE PAREDE OSC. NEW VENTISOL-50 CM		16/12/2014	147,20
15149	VENTILADOR DE PAREDE OSC. NEW VENTISOL-50 CM		16/12/2014	147,20
15796	MESA CONJUNTO CADEIRA - ALUNO C J A-03 - AMARELA		12/03/2015	120,00
15797	MESA CONJUNTO CADEIRA - ALUNO C J A-03 - AMARELA		12/03/2015	120,00
15798	MESA CONJUNTO CADEIRA - ALUNO C J A-03 - AMARELA		12/03/2015	120,00
15799	MESA CONJUNTO CADEIRA - ALUNO C J A-03 - AMARELA		12/03/2015	120,00
15800	MESA CONJUNTO CADEIRA - ALUNO C J A-03 - AMARELA		12/03/2015	120,00
15801	MESA CONJUNTO CADEIRA - ALUNO C J A-03 - AMARELA		12/03/2015	120,00
15802	MESA CONJUNTO CADEIRA - ALUNO C J A-03 - AMARELA		12/03/2015	120,00
15803	MESA CONJUNTO CADEIRA - ALUNO C J A-03 - AMARELA		12/03/2015	120,00
15804	MESA CONJUNTO CADEIRA - ALUNO C J A-03 - AMARELA		12/03/2015	120,00
15805	MESA CONJUNTO CADEIRA - ALUNO C J A-03 - AMARELA		12/03/2015	120,00
15806	MESA CONJUNTO CADEIRA - ALUNO C J A-03 - AMARELA		12/03/2015	120,00

Este documento é cópia do original assinado digitalmente por: GISELDA RAMOS MEIRA - 20/09/18 11:02 / PAULO CESAR LIMA SILVEIRA - 20/09/18 11:14

Impressão: 05/04/2016 12:22:

Relatório de Patrimônio

Adquiridos em: 01/01/2009 à 31/12/2015

Ident.	Especificação do Material	Bx.	Aquisição	Vl Atualizado
15807	MESA CONJUNTO CADEIRA - ALUNO C J A-03 - AMARELA		12/03/2015	120,00
15808	MESA CONJUNTO CADEIRA - ALUNO C J A-03 - AMARELA		12/03/2015	120,00
15809	MESA CONJUNTO CADEIRA - ALUNO C J A-03 - AMARELA		12/03/2015	120,00
15810	MESA CONJUNTO CADEIRA - ALUNO C J A-03 - AMARELA		12/03/2015	120,00
15811	MESA CONJUNTO CADEIRA - ALUNO C J A-03 - AMARELA		12/03/2015	120,00
15812	MESA CONJUNTO CADEIRA - ALUNO C J A-03 - AMARELA		12/03/2015	120,00
15813	MESA CONJUNTO CADEIRA - ALUNO C J A-03 - AMARELA		12/03/2015	120,00
15814	MESA CONJUNTO CADEIRA - ALUNO C J A-03 - AMARELA		12/03/2015	120,00
15815	MESA CONJUNTO CADEIRA - ALUNO C J A-03 - AMARELA		12/03/2015	120,00
15816	MESA CONJUNTO CADEIRA - ALUNO C J A-03 - AMARELA		12/03/2015	120,00
15817	MESA CONJUNTO CADEIRA - ALUNO C J A-03 - AMARELA		12/03/2015	120,00
15818	MESA CONJUNTO CADEIRA - ALUNO C J A-03 - AMARELA		12/03/2015	120,00
15819	MESA CONJUNTO CADEIRA - ALUNO C J A-03 - AMARELA		12/03/2015	120,00
15820	MESA CONJUNTO CADEIRA - ALUNO C J A-03 - AMARELA		12/03/2015	120,00
15821	MESA CONJUNTO CADEIRA - ALUNO C J A-03 - AMARELA		12/03/2015	120,00
16148	MESA CONJUNTO CADEIRA PROFESSOR CJP-01		24/03/2015	256,94

Total do Setor . . . : 3.796,34

Setor : 229 - SALA AULA 6 - ALC

Ident.	Especificação do Material	Bx.	Aquisição	Vl Atualizado
15150	VENTILADOR DE PAREDE OSC. NEW VENTISOL-50 CM		16/12/2014	147,20
15822	MESA CONJUNTO CADEIRA - ALUNO C J A-03 - AMARELA		12/03/2015	120,00
15823	MESA CONJUNTO CADEIRA - ALUNO C J A-03 - AMARELA		12/03/2015	120,00
15824	MESA CONJUNTO CADEIRA - ALUNO C J A-03 - AMARELA		12/03/2015	120,00
15825	MESA CONJUNTO CADEIRA - ALUNO C J A-03 - AMARELA		12/03/2015	120,00
15826	MESA CONJUNTO CADEIRA - ALUNO C J A-03 - AMARELA		12/03/2015	120,00
15827	MESA CONJUNTO CADEIRA - ALUNO C J A-03 - AMARELA		12/03/2015	120,00
15828	MESA CONJUNTO CADEIRA - ALUNO C J A-03 - AMARELA		12/03/2015	120,00
15829	MESA CONJUNTO CADEIRA - ALUNO C J A-03 - AMARELA		12/03/2015	120,00
15830	MESA CONJUNTO CADEIRA - ALUNO C J A-03 - AMARELA		12/03/2015	120,00
15831	MESA CONJUNTO CADEIRA - ALUNO C J A-03 - AMARELA		12/03/2015	120,00
15832	MESA CONJUNTO CADEIRA - ALUNO C J A-03 - AMARELA		12/03/2015	120,00
15833	MESA CONJUNTO CADEIRA - ALUNO C J A-03 - AMARELA		12/03/2015	120,00
15834	MESA CONJUNTO CADEIRA - ALUNO C J A-03 - AMARELA		12/03/2015	120,00
15835	MESA CONJUNTO CADEIRA - ALUNO C J A-03 - AMARELA		12/03/2015	120,00
15836	MESA CONJUNTO CADEIRA - ALUNO C J A-03 - AMARELA		12/03/2015	120,00
15837	MESA CONJUNTO CADEIRA - ALUNO C J A-03 - AMARELA		12/03/2015	120,00
15838	MESA CONJUNTO CADEIRA - ALUNO C J A-03 - AMARELA		12/03/2015	120,00

Este documento é cópia do original assinado digitalmente por: GISELDA RAMOS MEIRA - 20/09/18 11:02 / PAULO CESAR LIMA SILVEIRA - 20/09/18 11:14

Impressão: 05/04/2016 12:22:

Relatório de Patrimônio

Adquiridos em: 01/01/2009 à 31/12/2015

Ident.	Especificação do Material	Bx.	Aquisição	Vl Atualizado
15839	MESA CONJUNTO CADEIRA - ALUNO C J A-03 - AMARELA		12/03/2015	120,00
15840	MESA CONJUNTO CADEIRA - ALUNO C J A-03 - AMARELA		12/03/2015	120,00
15841	MESA CONJUNTO CADEIRA - ALUNO C J A-03 - AMARELA		12/03/2015	120,00
15842	MESA CONJUNTO CADEIRA - ALUNO C J A-03 - AMARELA		12/03/2015	120,00
15843	MESA CONJUNTO CADEIRA - ALUNO C J A-03 - AMARELA		12/03/2015	120,00
15844	MESA CONJUNTO CADEIRA - ALUNO C J A-03 - AMARELA		12/03/2015	120,00
15845	MESA CONJUNTO CADEIRA - ALUNO C J A-03 - AMARELA		12/03/2015	120,00
15846	MESA CONJUNTO CADEIRA - ALUNO C J A-03 - AMARELA		12/03/2015	120,00
15847	MESA CONJUNTO CADEIRA - ALUNO C J A-03 - AMARELA		12/03/2015	120,00
16147	MESA CONJUNTO CADEIRA PROFESSOR CJP-01		24/03/2015	256,94

Total do Setor . . . : 3.524,14

Setor : 231 - SALA AULA 8 - ALC

Ident.	Especificação do Material	Bx.	Aquisição	Vl Atualizado
15153	VENTILADOR DE PAREDE OSC. NEW VENTISOL-50 CM		16/12/2014	147,20
15770	MESA CONJUNTO CADEIRA - ALUNO C J A-03 - AMARELA		12/03/2015	120,00
15771	MESA CONJUNTO CADEIRA - ALUNO C J A-03 - AMARELA		12/03/2015	120,00
15772	MESA CONJUNTO CADEIRA - ALUNO C J A-03 - AMARELA		12/03/2015	120,00
15773	MESA CONJUNTO CADEIRA - ALUNO C J A-03 - AMARELA		12/03/2015	120,00
15774	MESA CONJUNTO CADEIRA - ALUNO C J A-03 - AMARELA		12/03/2015	120,00
15775	MESA CONJUNTO CADEIRA - ALUNO C J A-03 - AMARELA		12/03/2015	120,00
15776	MESA CONJUNTO CADEIRA - ALUNO C J A-03 - AMARELA		12/03/2015	120,00
15777	MESA CONJUNTO CADEIRA - ALUNO C J A-03 - AMARELA		12/03/2015	120,00
15778	MESA CONJUNTO CADEIRA - ALUNO C J A-03 - AMARELA		12/03/2015	120,00
15779	MESA CONJUNTO CADEIRA - ALUNO C J A-03 - AMARELA		12/03/2015	120,00
15780	MESA CONJUNTO CADEIRA - ALUNO C J A-03 - AMARELA		12/03/2015	120,00
15781	MESA CONJUNTO CADEIRA - ALUNO C J A-03 - AMARELA		12/03/2015	120,00
15782	MESA CONJUNTO CADEIRA - ALUNO C J A-03 - AMARELA		12/03/2015	120,00
15783	MESA CONJUNTO CADEIRA - ALUNO C J A-03 - AMARELA		12/03/2015	120,00
15784	MESA CONJUNTO CADEIRA - ALUNO C J A-03 - AMARELA		12/03/2015	120,00
15785	MESA CONJUNTO CADEIRA - ALUNO C J A-03 - AMARELA		12/03/2015	120,00
15786	MESA CONJUNTO CADEIRA - ALUNO C J A-03 - AMARELA		12/03/2015	120,00
15787	MESA CONJUNTO CADEIRA - ALUNO C J A-03 - AMARELA		12/03/2015	120,00
15788	MESA CONJUNTO CADEIRA - ALUNO C J A-03 - AMARELA		12/03/2015	120,00
15789	MESA CONJUNTO CADEIRA - ALUNO C J A-03 - AMARELA		12/03/2015	120,00
15790	MESA CONJUNTO CADEIRA - ALUNO C J A-03 - AMARELA		12/03/2015	120,00
15791	MESA CONJUNTO CADEIRA - ALUNO C J A-03 - AMARELA		12/03/2015	120,00
15792	MESA CONJUNTO CADEIRA - ALUNO C J A-03 - AMARELA		12/03/2015	120,00

Este documento é cópia do original assinado digitalmente por: GISELDA RAMOS MEIRA - 20/09/18 11:02 / PAULO CESAR LIMA SILVEIRA - 20/09/18 11:14

Relatório de Patrimônio

Adquiridos em: 01/01/2009 à 31/12/2015

Ident.	Especificação do Material	Bx.	Aquisição	Vl Atualizado
15793	MESA CONJUNTO CADEIRA - ALUNO C J A-03 - AMARELA		12/03/2015	120,00
15794	MESA CONJUNTO CADEIRA - ALUNO C J A-03 - AMARELA		12/03/2015	120,00
15795	MESA CONJUNTO CADEIRA - ALUNO C J A-03 - AMARELA		12/03/2015	120,00

Total do Setor . . . : 3.267,20

Setor : 232 - SALA AULA 9 - ALC

Ident.	Especificação do Material	Bx.	Aquisição	Vl Atualizado
16478	CAMA ELÁTICA 4,30MTS		01/06/2015	1.540,00

Total do Setor . . . : 1.540,00

Setor : 234 - COSINHA - ALC

Ident.	Especificação do Material	Bx.	Aquisição	Vl Atualizado
16480	REFRIGERADOR DUPLEX C/ 2 PORTAS		08/10/2015	1.668,00
16484	MÁQUINA ALGODÃO DOCE		14/08/2015	772,00

Total do Setor . . . : 2.440,00

Setor : 239 - PÁTEO - ALC

Ident.	Especificação do Material	Bx.	Aquisição	Vl Atualizado
16479	BEBEDOURO INDUSTRIAL 3 TORNEIRA AÇO INOX		21/08/2015	3.580,00

Total do Setor . . . : 3.580,00

Setor : 748 - RECEPÇÃO - ALC

Ident.	Especificação do Material	Bx.	Aquisição	Vl Atualizado
16477	BANCO LÁPIS DE PLÁSTICO		14/08/2015	410,00

Total do Setor . . . : 410,00

Total da Divisão . . . . : 39.735,24

Divisão : 62 - ESCOLA MUNICIPAL IRACY SILVA ALMEIDA

Setor : 167 - SECRETARIA - ISA

Ident.	Especificação do Material	Bx.	Aquisição	Vl Atualizado
11807	NOBREAK TS SHARA		26/02/2014	217,85
11808	COMPUTADOR PROCESSADOR INTEL CORE - COMPLETO		26/02/2014	1.481,00
14832	VENTILADOR DE PAREDE OSC. NEW VENTISOL-50 CM.		16/12/2014	147,20
14833	VENTILADOR DE PAREDE OSC. NEW VENTISOL-50 CM.		16/12/2014	147,20
16122	MESA CONJUNTO CADEIRA PROFESSOR CJP-01		24/03/2015	256,94

Total do Setor . . . : 2.250,19

Setor : 168 - DIRETORIA - ISA

Ident.	Especificação do Material	Bx.	Aquisição	Vl Atualizado
14026	COMPUTADOR COMPLETO POSITIVO		11/08/2014	2.800,00
16758	MÁQUINA ALGODÃO DOCE		10/08/2015	772,00
16759	CAMA ELÁTICA 4,30MTS		29/07/2015	1.200,00

Este documento é cópia do original assinado digitalmente por: GISELDA RAMOS MEIRA - 20/09/18 11:02 / PAULO CESAR LIMA SILVEIRA - 20/09/18 11:14

Impressão: 05/04/2016 12:22:

Relatório de Patrimônio

Adquiridos em: 01/01/2009 à 31/12/2015

Ident.	Especificação do Material	Bx.	Aquisição	Vl Atualizado
16760	PISCINADE BOLINHA 2X2X M		26/05/2015	549,00

Total do Setor . . . : 5.321,00

Setor : 170 - SALA REFORÇO - ISA

Ident.	Especificação do Material	Bx.	Aquisição	Vl Atualizado
13788	MODEM ADSL TP LINK		08/05/2014	130,00
13993	SWITCH 24 PORTAS GERENCIAVEL		08/05/2014	564,00
16756	QUADRO BRANCO STD (3X1.2) MAD. PINUS		15/06/2015	90,00

Total do Setor . . . : 784,00

Setor : 171 - ARQUIVO - ISA

Ident.	Especificação do Material	Bx.	Aquisição	Vl Atualizado
14027	COMPUTADOR COMPLETO POSITIVO		11/08/2014	2.800,00
14028	COMPUTADOR COMPLETO POSITIVO		11/08/2014	2.800,00
14029	COMPUTADOR COMPLETO POSITIVO		11/08/2014	2.800,00
14030	COMPUTADOR COMPLETO POSITIVO		11/08/2014	2.800,00
14031	COMPUTADOR COMPLETO POSITIVO		11/08/2014	2.800,00
14032	COMPUTADOR COMPLETO POSITIVO		11/08/2014	2.800,00
14033	COMPUTADOR COMPLETO POSITIVO		11/08/2014	2.800,00
14034	COMPUTADOR COMPLETO POSITIVO		11/08/2014	2.800,00
14035	COMPUTADOR COMPLETO POSITIVO		11/08/2014	2.800,00
14834	VENTILADOR DE PAREDE OSC. NEW VENTISOL-50 CM.		16/12/2014	147,20
14835	VENTILADOR DE PAREDE OSC. NEW VENTISOL-50 CM.		16/12/2014	147,20
14836	VENTILADOR DE PAREDE OSC. NEW VENTISOL-50 CM.		16/12/2014	147,20
14837	VENTILADOR DE PAREDE OSC. NEW VENTISOL-50 CM.		16/12/2014	147,20
14838	VENTILADOR DE PAREDE OSC. NEW VENTISOL-50 CM.		16/12/2014	147,20
14839	VENTILADOR DE PAREDE OSC. NEW VENTISOL-50 CM.		16/12/2014	147,20

Total do Setor . . . : 26.083,20

Setor : 173 - SALA PROFESSORES - OSA

Ident.	Especificação do Material	Bx.	Aquisição	Vl Atualizado
11809	SWITCH 24 PORTAS GERENCIADOR COM RACK 3U CHAVEADO		05/02/2014	901,00
14046	ROTEADOR WIRELLES TO LINK 300 MBPS		26/09/2014	295,00
14047	NOBREAK RAGTECH 1400 VA		11/08/2014	598,00
16757	TV 32" LG LED		13/08/2015	1.144,90
16911	ESTABILIZADOR DE VOLTAGEM - 300 W VAERNEGETIC		30/09/2014	49,90
16912	ESTABILIZADOR DE VOLTAGEM - 300 W VAERNEGETIC		30/09/2014	49,90
16913	ESTABILIZADOR DE VOLTAGEM - 300 W VAERNEGETIC		30/09/2014	49,90
16914	ESTABILIZADOR DE VOLTAGEM - 300 W VAERNEGETIC		30/09/2014	49,90

Este documento é cópia do original assinado digitalmente por: GISELDA RAMOS MEIRA - 20/09/18 11:02 / PAULO CESAR LIMA SILVEIRA - 20/09/18 11:14

Impressão: 05/04/2016 12:22:

Relatório de Patrimônio

Adquiridos em: 01/01/2009 à 31/12/2015

Total do Setor . . . : 3.138,50

Setor : 174 - COSINHA - ISA

Ident.	Especificação do Material	Bx.	Aquisição	Vl Atualizado
11805	FREEZER CONSUL HORIZONTAL - 519 LT.		14/02/2014	1.972,00
11806	GELADEIRA CONTINENTAL 458 LT. - 2 PORTAS		14/02/2014	1.649,00
13986	BATEDEIRA INSDUSTRIAL PLANETARIA 6 LITROS		12/09/2014	1.524,66
14840	VENTILADOR DE PAREDE OSC. NEW VENTISOL-50 CM.		16/12/2014	147,20
14841	VENTILADOR DE PAREDE OSC. NEW VENTISOL-50 CM.		16/12/2014	147,20
15557	FREEZER HORIZONTAL ELETROLUX - 500 LT		20/07/2015	2.490,00
16755	REFRIGERADOR DUPLEX C/ 2 PORTAS		08/10/2015	1.668,00

Total do Setor . . . : 9.598,06

Setor : 179 - SALA 2 - ED/IN - ISA

Ident.	Especificação do Material	Bx.	Aquisição	Vl Atualizado
14827	VENTILADOR DE PAREDE OSC. NEW VENTISOL-50 CM.		16/12/2014	147,20
16121	MESA CONJUNTO CADEIRA PROFESSOR CJP-01		24/03/2015	256,94

Total do Setor . . . : 404,14

Setor : 180 - SALA 3 - ED/IN - ISA

Ident.	Especificação do Material	Bx.	Aquisição	Vl Atualizado
14830	VENTILADOR DE PAREDE OSC. NEW VENTISOL-50 CM.		16/12/2014	147,20

Total do Setor . . . : 147,20

Setor : 181 - SALA 4 - ED/IN - ISA

Ident.	Especificação do Material	Bx.	Aquisição	Vl Atualizado
13075	CONJUNTO CARTEIRA/CADEIRA INDIVIDUAL INFANTIL		28/04/2014	170,00
13076	CONJUNTO CARTEIRA/CADEIRA INDIVIDUAL INFANTIL		28/04/2014	170,00
13077	CONJUNTO CARTEIRA/CADEIRA INDIVIDUAL INFANTIL		28/04/2014	170,00
13078	CONJUNTO CARTEIRA/CADEIRA INDIVIDUAL INFANTIL		28/04/2014	170,00
13079	CONJUNTO CARTEIRA CADEIRA INDIVIDUAL INFANTIL		28/04/2014	170,00
13080	CONJUNTO CARTEIRA/CADEIRA INDIVIDUAL INFANTIL		28/04/2014	170,00
13081	CONJUNTO CARTEIRA/CADEIRA INDIVIDUAL INFANTIL		28/04/2014	170,00
13082	CONJUNTO CARTEIRA/CADEIRA INDIVIDUAL INFANTIL		28/04/2014	170,00
13083	CONJUNTO CARTEIRA/CADEIRA INDIVIDUAL INFANTIL		28/04/2014	170,00
13084	CONJUNTO CARTEIRA/CADEIRA INDIVIDUAL INFANTIL		28/04/2014	170,00
13085	CONJUNTO CARTEIRA/CADEIRA INDIVIDUAL INFANTIL		28/04/2014	170,00
13086	CONJUNTO CARTEIRA/CADEIRA INDIVIDUAL INFANTIL		28/04/2014	170,00
13087	CONJUNTO CARTEIRA/CADEIRA INDIVIDUAL INFANTIL		28/04/2014	170,00
13088	CONJUNTO CARTEIRA/CADEIRA INDIVIDUAL INFANTIL		28/04/2014	170,00
13089	CONJUNTO CARTEIRA/CADEIRA INDIVIDUAL INFANTIL		28/04/2014	170,00

Este documento é cópia do original assinado digitalmente por: GISELDA RAMOS MEIRA - 20/09/18 11:02 / PAULO CESAR LIMA SILVEIRA - 20/09/18 11:14

Impressão: 05/04/2016 12:22:

Relatório de Patrimônio

Adquiridos em: 01/01/2009 à 31/12/2015

Ident.	Especificação do Material	Bx.	Aquisição	Vl Atualizado
13090	CONJUNTO CARTEIRA/CADEIRA INDIVIDUAL INFANTIL		28/04/2014	170,00
13091	CONJUNTO CARTEIRA/CADEIRA INDIVIDUAL INFANTIL		28/04/2014	170,00
13092	CONJUNTO CARTEIRA CADEIRA INDIVIDUAL INFANTIL		28/04/2014	170,00
13093	CONJUNTO CARTEIRA/CADEIRA INDIVIDUAL INFANTIL		28/04/2014	170,00
13094	CONJUNTO CARTEIRA/CADEIRA INDIVIDUAL INFANTIL		28/04/2014	170,00
14831	VENTILADOR DE PAREDE OSC. NEW VENTISOL-50 CM.		16/12/2014	147,20
16753	ESCORREGADOR DE PLÁSTICO		01/06/2015	350,00
16754	ESCORREGADOR DE PLÁSTICO		01/06/2015	350,00

Total do Setor . . . : 4.247,20

Setor : 183 - PATEO - ED/IN - ISA

Ident.	Especificação do Material	Bx.	Aquisição	Vl Atualizado
14824	VENTILADOR DE PAREDE OSC. NEW VENTISOL-50 CM.		16/12/2014	147,20
15989	GANGORRA CROCODILO		03/07/2015	125,00
15990	GANGORRA CROCODILO		03/07/2015	125,00
15991	GANGORRA CROCODILO		03/07/2015	125,00
15992	GANGORRA CROCODILO		03/07/2015	125,00
15993	GANGORRA CROCODILO		03/07/2015	125,00

Total do Setor . . . : 772,20

Setor : 185 - BIBLIOTECA - BL-A - ISA

Ident.	Especificação do Material	Bx.	Aquisição	Vl Atualizado
14813	VENTILADOR DE PAREDE OSC. NEW VENTISOL-50 CM.		16/12/2014	147,20
14814	VENTILADOR DE PAREDE OSC. NEW VENTISOL-50 CM.		16/12/2014	147,20

Total do Setor . . . : 294,40

Setor : 186 - SALA 1 - BL-A - ISA

Ident.	Especificação do Material	Bx.	Aquisição	Vl Atualizado
15715	MESA CONJUNTO CADEIRA ALUNO CJA 06 - AZUL		13/03/2015	185,71
15716	MESA CONJUNTO CADEIRA ALUNO CJA 06 - AZUL		13/03/2015	185,71
15717	MESA CONJUNTO CADEIRA ALUNO CJA 06 - AZUL		13/03/2015	185,71
15718	MESA CONJUNTO CADEIRA ALUNO CJA 06 - AZUL		13/03/2015	185,71
15719	MESA CONJUNTO CADEIRA ALUNO CJA 06 - AZUL		13/03/2015	185,71
15720	MESA CONJUNTO CADEIRA ALUNO CJA 06 - AZUL		13/03/2015	185,71
15721	MESA CONJUNTO CADEIRA ALUNO CJA 06 - AZUL		13/03/2015	185,71
15722	MESA CONJUNTO CADEIRA ALUNO CJA 06 - AZUL		13/03/2015	185,71
15723	MESA CONJUNTO CADEIRA ALUNO CJA 06 - AZUL		13/03/2015	185,71
15724	MESA CONJUNTO CADEIRA ALUNO CJA 06 - AZUL		13/03/2015	185,71
15725	MESA CONJUNTO CADEIRA ALUNO CJA 06 - AZUL		13/03/2015	185,71

Este documento é cópia do original assinado digitalmente por: GISELDA RAMOS MEIRA - 20/09/18 11:02 / PAULO CESAR LIMA SILVEIRA - 20/09/18 11:14

Relatório de Patrimônio

Adquiridos em: 01/01/2009 à 31/12/2015

Ident.	Especificação do Material	Bx.	Aquisição	Vl Atualizado
15726	MESA CONJUNTO CADEIRA ALUNO CJA 06 - AZUL		13/03/2015	185,71
15727	MESA CONJUNTO CADEIRA ALUNO CJA 06 - AZUL		13/03/2015	185,71
15728	MESA CONJUNTO CADEIRA ALUNO CJA 06 - AZUL		13/03/2015	185,71
15729	MESA CONJUNTO CADEIRA ALUNO CJA 06 - AZUL		13/03/2015	185,71
15730	MESA CONJUNTO CADEIRA ALUNO CJA 06 - AZUL		13/03/2015	185,71
15731	MESA CONJUNTO CADEIRA ALUNO CJA 06 - AZUL		13/03/2015	185,71
15732	MESA CONJUNTO CADEIRA ALUNO CJA 06 - AZUL		13/03/2015	185,71
15733	MESA CONJUNTO CADEIRA ALUNO CJA 06 - AZUL		13/03/2015	185,71
15734	MESA CONJUNTO CADEIRA ALUNO CJA 06 - AZUL		13/03/2015	185,71
15735	MESA CONJUNTO CADEIRA ALUNO CJA 06 - AZUL		13/03/2015	185,71
15736	MESA CONJUNTO CADEIRA ALUNO CJA 06 - AZUL		13/03/2015	185,71
15737	MESA CONJUNTO CADEIRA ALUNO CJA 06 - AZUL		13/03/2015	185,71
15738	MESA CONJUNTO CADEIRA ALUNO CJA 06 - AZUL		13/03/2015	185,71
15739	MESA CONJUNTO CADEIRA ALUNO CJA 06 - AZUL		13/03/2015	185,71

Total do Setor . . . : 4.642,75

Setor : 187 - SALA 2 - BL-A - ISA

Ident.	Especificação do Material	Bx.	Aquisição	Vl Atualizado
16120	MESA CONJUNTO CADEIRA PROFESSOR CJP-01		24/03/2015	256,94

Total do Setor . . . : 256,94

Setor : 188 - SALA 3 - BL-A - ISA

Ident.	Especificação do Material	Bx.	Aquisição	Vl Atualizado
14811	VENTILADOR DE PAREDE OSC. NEW VENTISOL-50 CM.		16/12/2014	147,20
15740	MESA CONJUNTO CADEIRA ALUNO CJA 06 - AZUL		13/03/2015	185,71
15741	MESA CONJUNTO CADEIRA ALUNO CJA 06 - AZUL		13/03/2015	185,71
15742	MESA CONJUNTO CADEIRA ALUNO CJA 06 - AZUL		13/03/2015	185,71
15743	MESA CONJUNTO CADEIRA ALUNO CJA 06 - AZUL		13/03/2015	185,71
15744	MESA CONJUNTO CADEIRA ALUNO CJA 06 - AZUL		13/03/2015	185,71
15745	MESA CONJUNTO CADEIRA ALUNO CJA 06 - AZUL		13/03/2015	185,71
15746	MESA CONJUNTO CADEIRA ALUNO CJA 06 - AZUL		13/03/2015	185,71
15747	MESA CONJUNTO CADEIRA ALUNO CJA 06 - AZUL		13/03/2015	185,71
15748	MESA CONJUNTO CADEIRA ALUNO CJA 06 - AZUL		13/03/2015	185,71
15749	MESA CONJUNTO CADEIRA ALUNO CJA 06 - AZUL		13/03/2015	185,71
15750	MESA CONJUNTO CADEIRA ALUNO CJA 06 - AZUL		13/03/2015	185,71
15751	MESA CONJUNTO CADEIRA ALUNO CJA 06 - AZUL		13/03/2015	185,71
15752	MESA CONJUNTO CADEIRA ALUNO CJA 06 - AZUL		13/03/2015	185,71
15753	MESA CONJUNTO CADEIRA ALUNO CJA 06 - AZUL		13/03/2015	185,71
15754	MESA CONJUNTO CADEIRA ALUNO CJA 06 - AZUL		13/03/2015	185,71

Este documento é cópia do original assinado digitalmente por: GISELDA RAMOS MEIRA - 20/09/18 11:02 / PAULO CESAR LIMA SILVEIRA - 20/09/18 11:14

Relatório de Patrimônio

Adquiridos em: 01/01/2009 à 31/12/2015

Ident.	Especificação do Material	Bx.	Aquisição	Vl Atualizado
15755	MESA CONJUNTO CADEIRA ALUNO CJA 06 - AZUL		13/03/2015	185,71
15756	MESA CONJUNTO CADEIRA ALUNO CJA 06 - AZUL		13/03/2015	185,71
15757	MESA CONJUNTO CADEIRA ALUNO CJA 06 - AZUL		13/03/2015	185,71
15758	MESA CONJUNTO CADEIRA ALUNO CJA 06 - AZUL		13/03/2015	185,71
15759	MESA CONJUNTO CADEIRA ALUNO CJA 06 - AZUL		13/03/2015	185,71
15760	MESA CONJUNTO CADEIRA ALUNO CJA 06 - AZUL		13/03/2015	185,71
15761	MESA CONJUNTO CADEIRA ALUNO CJA 06 - AZUL		13/03/2015	185,71
15763	MESA CONJUNTO CADEIRA ALUNO CJA 06 - AZUL		13/03/2015	185,71
15764	MESA CONJUNTO CADEIRA ALUNO CJA 06 - AZUL		13/03/2015	185,71
15765	MESA CONJUNTO CADEIRA ALUNO CJA 06 - AZUL		13/03/2015	185,71
15766	MESA CONJUNTO CADEIRA ALUNO CJA 06 - AZUL		13/03/2015	185,71
15767	MESA CONJUNTO CADEIRA ALUNO CJA 06 - AZUL		13/03/2015	185,71
15768	MESA CONJUNTO CADEIRA ALUNO CJA 06 - AZUL		13/03/2015	185,71
15769	MESA CONJUNTO CADEIRA ALUNO CJA 06 - AZUL		13/03/2015	185,71

Total do Setor . . . : 5.532,79

Setor : 189 - SALA 4 - BL-A - ISA

Ident.	Especificação do Material	Bx.	Aquisição	Vl Atualizado
14812	VENTILADOR DE PAREDE OSC. NEW VENTISOL-50 CM.		16/12/2014	147,20

Total do Setor . . . : 147,20

Setor : 193 - SALA 5 - BL-B - ISA

Ident.	Especificação do Material	Bx.	Aquisição	Vl Atualizado
14823	VENTILADOR DE PAREDE OSC. NEW VENTISOL-50 CM.		16/12/2014	147,20

Total do Setor . . . : 147,20

Setor : 194 - SALA 6 - BL/B - ISA

Ident.	Especificação do Material	Bx.	Aquisição	Vl Atualizado
14825	VENTILADOR DE PAREDE OSC. NEW VENTISOL-50 CM.		16/12/2014	147,20

Total do Setor . . . : 147,20

Setor : 195 - SALA 7 - BL/B - ISA

Ident.	Especificação do Material	Bx.	Aquisição	Vl Atualizado
14826	VENTILADOR DE PAREDE OSC. NEW VENTISOL-50 CM.		16/12/2014	147,20

Total do Setor . . . : 147,20

Setor : 197 - SALA 9 - BL/C - ISA

Ident.	Especificação do Material	Bx.	Aquisição	Vl Atualizado
7489	CADEIRA ALMOFADADA COM BRAÇO PARA ESCREVER		08/03/2010	119,00
14779	CARTEIRA CONJUNTO DE GRADE FUNDAMENTAL		23/02/2015	130,00
14780	CARTEIRA CONJUNTO DE GRADE FUNDAMENTAL		23/02/2015	130,00

Este documento é cópia do original assinado digitalmente por: GISELDA RAMOS MEIRA - 20/09/18 11:02 / PAULO CESAR LIMA SILVEIRA - 20/09/18 11:14

Relatório de Patrimônio

Adquiridos em: 01/01/2009 à 31/12/2015

Ident.	Especificação do Material	Bx.	Aquisição	Vl Atualizado
14781	CARTEIRA CONJUNTO DE GRADE FUNDAMENTAL		23/02/2015	130,00
14782	CARTEIRA CONJUNTO DE GRADE FUNDAMENTAL		23/02/2015	130,00
14783	CARTEIRA CONJUNTO DE GRADE FUNDAMENTAL		23/02/2015	130,00
14784	CARTEIRA CONJUNTO DE GRADE FUNDAMENTAL		23/02/2015	130,00
14785	CARTEIRA CONJUNTO DE GRADE FUNDAMENTAL		23/02/2015	130,00
14786	CARTEIRA CONJUNTO DE GRADE FUNDAMENTAL		23/02/2015	130,00
14787	CARTEIRA CONJUNTO DE GRADE FUNDAMENTAL		23/02/2015	130,00
14788	CARTEIRA CONJUNTO DE GRADE FUNDAMENTAL		23/02/2015	130,00
14789	CARTEIRA CONJUNTO DE GRADE FUNDAMENTAL		23/02/2015	130,00
14790	CARTEIRA CONJUNTO DE GRADE FUNDAMENTAL		23/02/2015	130,00
14791	CARTEIRA CONJUNTO DE GRADE FUNDAMENTAL		23/02/2015	130,00
14792	CARTEIRA CONJUNTO DE GRADE FUNDAMENTAL		23/02/2015	130,00
14793	CARTEIRA CONJUNTO DE GRADE FUNDAMENTAL		23/02/2015	130,00
14794	CARTEIRA CONJUNTO DE GRADE FUNDAMENTAL		23/02/2015	130,00
14795	CARTEIRA CONJUNTO DE GRADE FUNDAMENTAL		23/02/2015	130,00
14796	CARTEIRA CONJUNTO DE GRADE FUNDAMENTAL		23/02/2015	130,00
14797	CARTEIRA CONJUNTO DE GRADE FUNDAMENTAL		23/02/2015	130,00
			Total do Setor . . . :	2.589,00

Setor : 198 - SALA 10 - BL/C - ISA

Ident.	Especificação do Material	Bx.	Aquisição	Vl Atualizado
7521	CONJUNTO ESCOLAR ADULTO - MESA E MADEIRA		08/03/2010	98,00
8823	CONJUNTO CARTEORA - MESA + CADEIRA		30/09/2011	31,00
14774	CARTEIRA CONJUNTO DE GRADE FUNDAMENTAL		23/02/2015	130,00
14775	CARTEIRA CONJUNTO DE GRADE FUNDAMENTAL		23/02/2015	130,00
14776	CARTEIRA CONJUNTO DE GRADE FUNDAMENTAL		23/02/2015	130,00
14777	CARTEIRA CONJUNTO DE GRADE FUNDAMENTAL		23/02/2015	130,00
14778	CARTEIRA CONJUNTO DE GRADE FUNDAMENTAL		23/02/2015	130,00
16118	MESA CONJUNTO CADEIRA PROFESSOR CJP-01		24/03/2015	256,94
			Total do Setor . . . :	1.035,94

Setor : 199 - SALA 11 - BL/C - ISA

Ident.	Especificação do Material	Bx.	Aquisição	Vl Atualizado
14798	CARTEIRA CONJUNTO DE GRADE FUNDAMENTAL		23/02/2015	130,00
14799	CARTEIRA CONJUNTO DE GRADE FUNDAMENTAL		23/02/2015	130,00
14800	CARTEIRA CONJUNTO DE GRADE FUNDAMENTAL		23/02/2015	130,00
15587	MESA CONJUNTO CADEIRA - ALUNO C J A-03 - AMARELA		12/03/2015	120,00
15588	MESA CONJUNTO CADEIRA - ALUNO C J A-03 - AMARELA		12/03/2015	120,00
15589	MESA CONJUNTO CADEIRA - ALUNO C J A-03 - AMARELA		12/03/2015	120,00

Este documento é cópia do original assinado digitalmente por: GISELDA RAMOS MEIRA - 20/09/18 11:02 / PAULO CESAR LIMA SILVEIRA - 20/09/18 11:14

Impressão: 05/04/2016 12:22:

Relatório de Patrimônio

Adquiridos em: 01/01/2009 à 31/12/2015

Ident.	Especificação do Material	Bx.	Aquisição	Vl Atualizado
15590	MESA CONJUNTO CADEIRA - ALUNO C J A-03 - AMARELA		12/03/2015	120,00
15591	MESA CONJUNTO CADEIRA - ALUNO C J A-03 - AMARELA		12/03/2015	120,00
15592	MESA CONJUNTO CADEIRA - ALUNO C J A-03 - AMARELA		12/03/2015	120,00
15593	MESA CONJUNTO CADEIRA - ALUNO C J A-03 - AMARELA		12/03/2015	120,00
15594	MESA CONJUNTO CADEIRA - ALUNO C J A-03 - AMARELA		12/03/2015	120,00
15595	MESA CONJUNTO CADEIRA - ALUNO C J A-03 - AMARELA		12/03/2015	120,00
15596	MESA CONJUNTO CADEIRA - ALUNO C J A-03 - AMARELA		12/03/2015	120,00
15597	MESA CONJUNTO CADEIRA - ALUNO C J A-03 - AMARELA		12/03/2015	120,00
15598	MESA CONJUNTO CADEIRA - ALUNO C J A-03 - AMARELA		12/03/2015	120,00
15599	MESA CONJUNTO CADEIRA - ALUNO C J A-03 - AMARELA		12/03/2015	120,00
15600	MESA CONJUNTO CADEIRA - ALUNO C J A-03 - AMARELA		12/03/2015	120,00
15601	MESA CONJUNTO CADEIRA - ALUNO C J A-03 - AMARELA		12/03/2015	120,00
15602	MESA CONJUNTO CADEIRA - ALUNO C J A-03 - AMARELA		12/03/2015	120,00
15603	MESA CONJUNTO CADEIRA - ALUNO C J A-03 - AMARELA		12/03/2015	120,00
15604	MESA CONJUNTO CADEIRA - ALUNO C J A-03 - AMARELA		12/03/2015	120,00
15605	MESA CONJUNTO CADEIRA - ALUNO C J A-03 - AMARELA		12/03/2015	120,00
15606	MESA CONJUNTO CADEIRA - ALUNO C J A-03 - AMARELA		12/03/2015	120,00
15607	MESA CONJUNTO CADEIRA - ALUNO C J A-03 - AMARELA		12/03/2015	120,00
15608	MESA CONJUNTO CADEIRA - ALUNO C J A-03 - AMARELA		12/03/2015	120,00
15609	MESA CONJUNTO CADEIRA - ALUNO C J A-03 - AMARELA		12/03/2015	120,00
15610	MESA CONJUNTO CADEIRA - ALUNO C J A-03 - AMARELA		12/03/2015	120,00
15611	MESA CONJUNTO CADEIRA - ALUNO C J A-03 - AMARELA		12/03/2015	120,00
15612	MESA CONJUNTO CADEIRA - ALUNO C J A-03 - AMARELA		12/03/2015	120,00
15613	MESA CONJUNTO CADEIRA - ALUNO C J A-03 - AMARELA		12/03/2015	120,00
15614	MESA CONJUNTO CADEIRA - ALUNO C J A-03 - AMARELA		12/03/2015	120,00
15615	MESA CONJUNTO CADEIRA - ALUNO C J A-03 - AMARELA		12/03/2015	120,00
15616	MESA CONJUNTO CADEIRA - ALUNO C J A-03 - AMARELA		12/03/2015	120,00
15617	MESA CONJUNTO CADEIRA - ALUNO C J A-03 - AMARELA		12/03/2015	120,00
15618	MESA CONJUNTO CADEIRA - ALUNO C J A-03 - AMARELA		12/03/2015	120,00
15619	MESA CONJUNTO CADEIRA - ALUNO C J A-03 - AMARELA		12/03/2015	120,00
15620	MESA CONJUNTO CADEIRA - ALUNO C J A-03 - AMARELA		12/03/2015	120,00
16117	MESA CONJUNTO CADEIRA PROFESSOR CJP-01		24/03/2015	256,94

Total do Setor . . . : 4.726,94

Setor : 200 - SALA 12 - BL/C - ISA

Ident.	Especificação do Material	Bx.	Aquisição	Vl Atualizado
14808	VENTILADOR DE PAREDE OSC. NEW VENTISOL-50 CM.		16/12/2014	147,20
14809	VENTILADOR DE PAREDE OSC. NEW VENTISOL-50 CM.		16/12/2014	147,20

Este documento é cópia do original assinado digitalmente por: GISELDA RAMOS MEIRA - 20/09/18 11:02 / PAULO CESAR LIMA SILVEIRA - 20/09/18 11:14

Relatório de Patrimônio

Adquiridos em: 01/01/2009 à 31/12/2015

Ident.	Especificação do Material	Bx.	Aquisição	Vl Atualizado
15668	MESA CONJUNTO CADEIRA ALUNO CJA 06 - AZUL		24/03/2015	185,71
15669	MESA CONJUNTO CADEIRA ALUNO CJA 06 - AZUL		24/03/2015	185,71
15670	MESA CONJUNTO CADEIRA ALUNO CJA 06 - AZUL		24/03/2015	185,71
15671	MESA CONJUNTO CADEIRA ALUNO CJA 06 - AZUL		24/03/2015	185,71
15672	MESA CONJUNTO CADEIRA ALUNO CJA 06 - AZUL		24/03/2015	185,71
15673	MESA CONJUNTO CADEIRA ALUNO CJA 06 - AZUL		24/03/2015	185,71
15674	MESA CONJUNTO CADEIRA ALUNO CJA 06 - AZUL		24/03/2015	185,71
15675	MESA CONJUNTO CADEIRA ALUNO CJA 06 - AZUL		24/03/2015	185,71
15676	MESA CONJUNTO CADEIRA ALUNO CJA 06 - AZUL		24/03/2015	185,71
15677	MESA CONJUNTO CADEIRA ALUNO CJA 06 - AZUL		24/03/2015	185,71
15678	MESA CONJUNTO CADEIRA ALUNO CJA 06 - AZUL		24/03/2015	185,71
15679	MESA CONJUNTO CADEIRA ALUNO CJA 06 - AZUL		24/03/2015	185,71
15680	MESA CONJUNTO CADEIRA ALUNO CJA 06 - AZUL		24/03/2015	185,71
15681	MESA CONJUNTO CADEIRA ALUNO CJA 06 - AZUL		24/03/2015	185,71
15682	MESA CONJUNTO CADEIRA ALUNO CJA 06 - AZUL		24/03/2015	185,71
15683	MESA CONJUNTO CADEIRA ALUNO CJA 06 - AZUL		24/03/2015	185,71
15684	MESA CONJUNTO CADEIRA ALUNO CJA 06 - AZUL		24/03/2015	185,71
15685	MESA CONJUNTO CADEIRA ALUNO CJA 06 - AZUL		24/03/2015	185,71
15686	MESA CONJUNTO CADEIRA ALUNO CJA 06 - AZUL		24/03/2015	185,71
15687	MESA CONJUNTO CADEIRA ALUNO CJA 06 - AZUL		24/03/2015	185,71
15688	MESA CONJUNTO CADEIRA ALUNO CJA 06 - AZUL		24/03/2015	185,71
15689	MESA CONJUNTO CADEIRA ALUNO CJA 06 - AZUL		24/03/2015	185,71
15690	MESA CONJUNTO CADEIRA ALUNO CJA 06 - AZUL		24/03/2015	185,71
15691	MESA CONJUNTO CADEIRA ALUNO CJA 06 - AZUL		24/03/2015	185,71
15692	MESA CONJUNTO CADEIRA ALUNO CJA 06 - AZUL		24/03/2015	185,71
15693	MESA CONJUNTO CADEIRA ALUNO CJA 06 - AZUL		13/03/2015	185,71
15694	MESA CONJUNTO CADEIRA ALUNO CJA 06 - AZUL		13/03/2015	185,71
15695	MESA CONJUNTO CADEIRA ALUNO CJA 06 - AZUL		13/03/2015	185,71
15696	MESA CONJUNTO CADEIRA ALUNO CJA 06 - AZUL		13/03/2015	185,71
15697	MESA CONJUNTO CADEIRA ALUNO CJA 06 - AZUL		13/03/2015	185,71
15698	MESA CONJUNTO CADEIRA ALUNO CJA 06 - AZUL		13/03/2015	185,71
15699	MESA CONJUNTO CADEIRA ALUNO CJA 06 - AZUL		13/03/2015	185,71
15700	MESA CONJUNTO CADEIRA ALUNO CJA 06 - AZUL		13/03/2015	185,71
15701	MESA CONJUNTO CADEIRA ALUNO CJA 06 - AZUL		13/03/2015	185,71
15702	MESA CONJUNTO CADEIRA ALUNO CJA 06 - AZUL		13/03/2015	185,71

Total do Setor . . . : 6.794,25

Setor : 201 - SALA 13 - BL/C - ISA

Este documento é cópia do original assinado digitalmente por: GISELDA RAMOS MEIRA - 20/09/18 11:02 / PAULO CESAR LIMA SILVEIRA - 20/09/18 11:14

Impressão: 05/04/2016 12:22:

Relatório de Patrimônio

Adquiridos em: 01/01/2009 à 31/12/2015

Ident.	Especificação do Material	Bx.	Aquisição	Vl Atualizado
14810	VENTILADOR DE PAREDE OSC. NEW VENTISOL-50 CM.		16/12/2014	147,20
15621	MESA CONJUNTO CADEIRA - ALUNO C J A-03 - AMARELA		12/03/2015	120,00
15622	MESA CONJUNTO CADEIRA - ALUNO C J A-03 - AMARELA		12/03/2015	120,00
15623	MESA CONJUNTO CADEIRA - ALUNO C J A-03 - AMARELA		12/03/2015	120,00
15624	MESA CONJUNTO CADEIRA - ALUNO C J A-03 - AMARELA		12/03/2015	120,00
15625	MESA CONJUNTO CADEIRA - ALUNO C J A-03 - AMARELA		12/03/2015	120,00
15626	MESA CONJUNTO CADEIRA - ALUNO C J A-03 - AMARELA		12/03/2015	120,00
15627	MESA CONJUNTO CADEIRA - ALUNO C J A-03 - AMARELA		12/03/2015	120,00
15628	MESA CONJUNTO CADEIRA - ALUNO C J A-03 - AMARELA		12/03/2015	120,00
15629	MESA CONJUNTO CADEIRA - ALUNO C J A-03 - AMARELA		12/03/2015	120,00
15630	MESA CONJUNTO CADEIRA - ALUNO C J A-03 - AMARELA		12/03/2015	120,00
15631	MESA CONJUNTO CADEIRA - ALUNO C J A-03 - AMARELA		12/03/2015	120,00
15632	MESA CONJUNTO CADEIRA - ALUNO C J A-03 - AMARELA		12/03/2015	120,00
15633	MESA CONJUNTO CADEIRA - ALUNO C J A-03 - AMARELA		12/03/2015	120,00
15634	MESA CONJUNTO CADEIRA - ALUNO C J A-03 - AMARELA		12/03/2015	120,00
15635	MESA CONJUNTO CADEIRA - ALUNO C J A-03 - AMARELA		12/03/2015	120,00
15636	MESA CONJUNTO CADEIRA - ALUNO C J A-03 - AMARELA		12/03/2015	120,00
15637	MESA CONJUNTO CADEIRA - ALUNO C J A-03 - AMARELA		12/03/2015	120,00
15638	MESA CONJUNTO CADEIRA - ALUNO C J A-03 - AMARELA		12/03/2015	120,00
15655	MESA CONJUNTO CADEIRA - ALUNO C J A-03 - AMARELA		12/03/2015	120,00
15656	MESA CONJUNTO CADEIRA - ALUNO C J A-03 - AMARELA		12/03/2015	120,00
15657	MESA CONJUNTO CADEIRA - ALUNO C J A-03 - AMARELA		12/03/2015	120,00
15658	MESA CONJUNTO CADEIRA - ALUNO C J A-03 - AMARELA		12/03/2015	120,00
15659	MESA CONJUNTO CADEIRA - ALUNO C J A-03 - AMARELA		12/03/2015	120,00
15660	MESA CONJUNTO CADEIRA - ALUNO C J A-03 - AMARELA		12/03/2015	120,00
15661	MESA CONJUNTO CADEIRA - ALUNO C J A-03 - AMARELA		12/03/2015	120,00
15662	MESA CONJUNTO CADEIRA - ALUNO C J A-03 - AMARELA		12/03/2015	120,00
15663	MESA CONJUNTO CADEIRA - ALUNO C J A-03 - AMARELA		12/03/2015	120,00
15664	MESA CONJUNTO CADEIRA - ALUNO C J A-03 - AMARELA		12/03/2015	120,00
15665	MESA CONJUNTO CADEIRA - ALUNO C J A-03 - AMARELA		12/03/2015	120,00
15666	MESA CONJUNTO CADEIRA - ALUNO C J A-03 - AMARELA		12/03/2015	120,00
16119	MESA CONJUNTO CADEIRA PROFESSOR CJP-01		24/03/2015	256,94

Total do Setor . . . : 4.004,14

Setor : 202 - SALA 14 - BL/C - ISA

Ident.	Especificação do Material	Bx.	Aquisição	Vl Atualizado
14801	CARTEIRA CONJUNTO DE GRADE FUNDAMENTAL		23/02/2015	130,00
14802	CARTEIRA CONJUNTO DE GRADE FUNDAMENTAL		23/02/2015	130,00

Este documento é cópia do original assinado digitalmente por: GISELDA RAMOS MEIRA - 20/09/18 11:02 / PAULO CESAR LIMA SILVEIRA - 20/09/18 11:14

Impressão: 05/04/2016 12:22:

Relatório de Patrimônio

Adquiridos em: 01/01/2009 à 31/12/2015

Ident.	Especificação do Material	Bx.	Aquisição	Vl Atualizado
14822	CARTEIRA CONJUNTO DE GRADE FUNDAMENTAL		23/02/2015	130,00
15558	MESA CONJUNTO CADEIRA - ALUNO C J A-04 - VERMELHA		19/06/2015	127,61
15559	MESA CONJUNTO CADEIRA - ALUNO C J A-04 - VERMELHA		19/06/2015	127,61
15560	MESA CONJUNTO CADEIRA - ALUNO C J A-04 - VERMELHA		19/06/2015	127,61
15561	MESA CONJUNTO CADEIRA - ALUNO C J A-04 - VERMELHA		19/06/2015	127,61
15562	MESA CONJUNTO CADEIRA - ALUNO C J A-04 - VERMELHA		19/06/2015	127,61
15563	MESA CONJUNTO CADEIRA - ALUNO C J A-04 - VERMELHA		19/06/2015	127,61
15564	MESA CONJUNTO CADEIRA - ALUNO C J A-04 - VERMELHA		19/06/2015	160,00
15565	MESA CONJUNTO CADEIRA - ALUNO C J A-04 - VERMELHA		19/06/2015	127,61
15566	MESA CONJUNTO CADEIRA - ALUNO C J A-04 - VERMELHA		19/06/2015	127,61
15567	MESA CONJUNTO CADEIRA - ALUNO C J A-04 - VERMELHA		19/06/2015	127,61
15568	MESA CONJUNTO CADEIRA - ALUNO C J A-04 - VERMELHA		19/06/2015	127,61
15569	MESA CONJUNTO CADEIRA - ALUNO C J A-04 - VERMELHA		19/06/2015	127,61
15570	MESA CONJUNTO CADEIRA - ALUNO C J A-04 - VERMELHA		19/06/2015	127,61
15571	MESA CONJUNTO CADEIRA - ALUNO C J A-04 - VERMELHA		19/06/2015	127,61
15572	MESA CONJUNTO CADEIRA - ALUNO C J A-04 - VERMELHA		19/06/2015	127,61
15573	MESA CONJUNTO CADEIRA - ALUNO C J A-04 - VERMELHA		19/06/2015	127,61
15574	MESA CONJUNTO CADEIRA - ALUNO C J A-04 - VERMELHA		19/06/2015	127,61
15575	MESA CONJUNTO CADEIRA - ALUNO C J A-04 - VERMELHA		19/06/2015	127,61
15576	MESA CONJUNTO CADEIRA - ALUNO C J A-04 - VERMELHA		19/06/2015	127,61
15577	MESA CONJUNTO CADEIRA - ALUNO C J A-04 - VERMELHA		19/06/2015	127,61
15578	MESA CONJUNTO CADEIRA - ALUNO C J A-04 - VERMELHA		19/06/2015	127,61
15579	MESA CONJUNTO CADEIRA - ALUNO C J A-04 - VERMELHA		19/06/2015	127,61
15580	MESA CONJUNTO CADEIRA - ALUNO C J A-04 - VERMELHA		19/06/2015	127,61
15581	MESA CONJUNTO CADEIRA - ALUNO C J A-04 - VERMELHA		19/06/2015	127,61
15582	MESA CONJUNTO CADEIRA - ALUNO C J A-04 - VERMELHA		19/06/2015	127,61
15583	MESA CONJUNTO CADEIRA - ALUNO C J A-04 - VERMELHA		19/06/2015	127,61
15584	MESA CONJUNTO CADEIRA - ALUNO C J A-04 - VERMELHA		19/06/2015	127,61
15585	MESA CONJUNTO CADEIRA - ALUNO C J A-04 - VERMELHA		19/06/2015	127,61
15586	MESA CONJUNTO CADEIRA - ALUNO C J A-04 - VERMELHA		19/06/2015	127,61
15667	MESA CONJUNTO CADEIRA - ALUNO C J A-04 - VERMELHA		19/06/2015	127,61

Total do Setor . . . : 4.250,69

Total da Divisão . . . . : 87.462,33

Divisão : 63 - ESCOLA MUNICIPAL MAREIDE MONTEIRO DE LIMA

Setor : 270 - SECRETARIA - MAR

Ident.	Especificação do Material	Bx.	Aquisição	Vl Atualizado
14039	COMPUTADOR COMPLETO POSITIVO		11/08/2014	2.800,00

Este documento é cópia do original assinado digitalmente por: GISELDA RAMOS MEIRA - 20/09/18 11:02 / PAULO CESAR LIMA SILVEIRA - 20/09/18 11:14

Impressão: 05/04/2016 12:22:

Relatório de Patrimônio

Adquiridos em: 01/01/2009 à 31/12/2015

Ident.	Especificação do Material	Bx.	Aquisição	Vl Atualizado
14040	NOBREAK RAGTECH 1400 VA		11/08/2014	598,00
15961	COMPUTADOR COMPLETO		24/02/2015	2.800,00

Total do Setor . . . : 6.198,00

Setor : 272 - SALA REFORÇO - MAR

Ident.	Especificação do Material	Bx.	Aquisição	Vl Atualizado
14036	COMPUTADOR COMPLETO POSITIVO		11/08/2014	2.800,00
14037	COMPUTADOR COMPLETO POSITIVO		11/08/2014	2.800,00
14038	COMPUTADOR COMPLETO POSITIVO		11/08/2014	2.800,00
15172	VENTILADOR DE PAREDE OSC. NEW VENTISOL-50 CM		16/12/2014	147,20

Total do Setor . . . : 8.547,20

Setor : 273 - SALA PROFESSORES - MAR

Ident.	Especificação do Material	Bx.	Aquisição	Vl Atualizado
11813	SWITCH 8 PORTAS TP LINK		05/02/2014	415,00

Total do Setor . . . : 415,00

Setor : 274 - INFORMÁTICA - MAR

Ident.	Especificação do Material	Bx.	Aquisição	Vl Atualizado
13623	SWITCH 8 PORTAS		08/05/2014	75,00
13624	MODEM ADSL TP LINK		08/05/2014	130,00
13625	ROTEADOR WIRELLES TP LINK		08/05/2014	275,00
16750	PROJETOR BENQ MS524		19/08/2015	1.870,00
16751	TV 32" LG LED		13/08/2015	1.144,90
16752	ROTEADOR TP LINK		01/04/2015	220,00

Total do Setor . . . : 3.714,90

Setor : 275 - COSINHA - MAR

Ident.	Especificação do Material	Bx.	Aquisição	Vl Atualizado
15156	VENTILADOR DE PAREDE OSC. NEW VENTISOL-50 CM		16/12/2014	147,20
16746	MÁQUINA ALGODÃO DOCE		17/08/2015	772,00
16748	REFRIGERADOR DUPLEX C/ 2 PORTAS		08/10/2015	1.668,00

Total do Setor . . . : 2.587,20

Setor : 280 - PÁTEO 1 - MAR

Ident.	Especificação do Material	Bx.	Aquisição	Vl Atualizado
16747	BANCO LÁPIS DE PLÁSTICO		10/08/2015	410,00
16749	CAMA ELÁTICA 4,30MTS		01/06/2015	1.424,43

Total do Setor . . . : 1.834,43

Setor : 283 - SALA 1 - MAR

Ident.	Especificação do Material	Bx.	Aquisição	Vl Atualizado

Este documento é cópia do original assinado digitalmente por: GISELDA RAMOS MEIRA - 20/09/18 11:02 / PAULO CESAR LIMA SILVEIRA - 20/09/18 11:14

Relatório de Patrimônio

Adquiridos em: 01/01/2009 à 31/12/2015

13407	MESA MADEIRA LA 1403 - 120 X 68 X 74	06/06/2014	213,00
15167	VENTILADOR DE PAREDE OSC. NEW VENTISOL-50 CM	16/12/2014	147,20
15416	MESA CONJUNTO CADEIRA - ALUNO C J A-04 - VERMELHA	19/06/2015	127,61
15417	MESA CONJUNTO CADEIRA - ALUNO C J A-04 - VERMELHA	19/06/2015	127,61
15418	MESA CONJUNTO CADEIRA - ALUNO C J A-04 - VERMELHA	19/06/2015	127,61
15419	MESA CONJUNTO CADEIRA - ALUNO C J A-04 - VERMELHA	19/06/2015	127,61
15420	MESA CONJUNTO CADEIRA - ALUNO C J A-04 - VERMELHA	19/06/2015	127,61
15421	MESA CONJUNTO CADEIRA - ALUNO C J A-04 - VERMELHA	19/06/2015	127,61
15422	MESA CONJUNTO CADEIRA - ALUNO C J A-04 - VERMELHA	19/06/2015	127,61
15423	MESA CONJUNTO CADEIRA - ALUNO C J A-04 - VERMELHA	19/06/2015	127,61
15424	MESA CONJUNTO CADEIRA - ALUNO C J A-04 - VERMELHA	19/06/2015	127,61
15425	MESA CONJUNTO CADEIRA - ALUNO C J A-04 - VERMELHA	19/06/2015	127,61
15426	MESA CONJUNTO CADEIRA - ALUNO C J A-04 - VERMELHA	19/06/2015	127,61
15427	MESA CONJUNTO CADEIRA - ALUNO C J A-04 - VERMELHA	19/06/2015	127,61
15428	MESA CONJUNTO CADEIRA - ALUNO C J A-04 - VERMELHA	19/06/2015	127,61
15429	MESA CONJUNTO CADEIRA - ALUNO C J A-04 - VERMELHA	19/06/2015	127,61
15430	MESA CONJUNTO CADEIRA ALUNO CJA 06 - AZUL	24/03/2015	185,71
15431	MESA CONJUNTO CADEIRA ALUNO CJA 06 - AZUL	24/03/2015	185,71
15432	MESA CONJUNTO CADEIRA ALUNO CJA 06 - AZUL	24/03/2015	185,71
15433	MESA CONJUNTO CADEIRA ALUNO CJA 06 - AZUL	24/08/2015	185,71
15434	MESA CONJUNTO CADEIRA ALUNO CJA 06 - AZUL	24/03/2015	185,71
15435	MESA CONJUNTO CADEIRA ALUNO CJA 06 - AZUL	24/03/2015	185,71
15436	MESA CONJUNTO CADEIRA ALUNO CJA 06 - AZUL	24/03/2015	185,71
15437	MESA CONJUNTO CADEIRA ALUNO CJA 06 - AZUL	24/03/2015	185,71
15438	MESA CONJUNTO CADEIRA ALUNO CJA 06 - AZUL	24/03/2015	185,71
15439	MESA CONJUNTO CADEIRA ALUNO CJA 06 - AZUL	24/03/2015	185,71
15440	MESA CONJUNTO CADEIRA ALUNO CJA 06 - AZUL	24/03/2015	185,71
15441	MESA CONJUNTO CADEIRA ALUNO CJA 06 - AZUL	24/03/2015	185,71
15442	MESA CONJUNTO CADEIRA ALUNO CJA 06 - AZUL	24/03/2015	185,71
15443	MESA CONJUNTO CADEIRA ALUNO CJA 06 - AZUL	24/03/2015	185,71
15444	MESA CONJUNTO CADEIRA ALUNO CJA 06 - AZUL	24/03/2015	185,71

Total do Setor . . . : 4.932,39

Setor : 284 - SALA 2 - MAR

Ident.	Especificação do Material	Bx.	Aquisição	Vl Atualizado
13406	MESA MADEIRA LA 1403 - 120 X 68 X 74		06/06/2014	213,00
15168	VENTILADOR DE PAREDE OSC. NEW VENTISOL-50 CM		16/12/2014	147,20
15532	MESA CONJUNTO CADEIRA ALUNO CJA 06 - AZUL		24/03/2015	185,71
15533	MESA CONJUNTO CADEIRA ALUNO CJA 06 - AZUL		24/03/2015	185,71

Este documento é cópia do original assinado digitalmente por: GISELDA RAMOS MEIRA - 20/09/18 11:02 / PAULO CESAR LIMA SILVEIRA - 20/09/18 11:14

Relatório de Patrimônio

Adquiridos em: 01/01/2009 à 31/12/2015

Ident.	Especificação do Material	Bx.	Aquisição	Vl Atualizado
15534	MESA CONJUNTO CADEIRA ALUNO CJA 06 - AZUL		24/03/2015	185,71
15535	MESA CONJUNTO CADEIRA ALUNO CJA 06 - AZUL		24/03/2015	185,71
15536	MESA CONJUNTO CADEIRA ALUNO CJA 06 - AZUL		24/03/2015	185,71
15537	MESA CONJUNTO CADEIRA ALUNO CJA 06 - AZUL		24/03/2015	185,71
15538	MESA CONJUNTO CADEIRA ALUNO CJA 06 - AZUL		24/03/2015	185,71
15539	MESA CONJUNTO CADEIRA ALUNO CJA 06 - AZUL		24/03/2015	185,71
15540	MESA CONJUNTO CADEIRA ALUNO CJA 06 - AZUL		24/03/2015	185,71
15541	MESA CONJUNTO CADEIRA ALUNO CJA 06 - AZUL		24/03/2015	185,71
15542	MESA CONJUNTO CADEIRA ALUNO CJA 06 - AZUL		24/03/2015	185,71
15543	MESA CONJUNTO CADEIRA ALUNO CJA 06 - AZUL		24/03/2015	185,71
15544	MESA CONJUNTO CADEIRA ALUNO CJA 06 - AZUL		24/03/2015	185,71
15545	MESA CONJUNTO CADEIRA ALUNO CJA 06 - AZUL		24/03/2015	185,71
15546	MESA CONJUNTO CADEIRA ALUNO CJA 06 - AZUL		24/03/2015	185,71
15547	MESA CONJUNTO CADEIRA ALUNO CJA 06 - AZUL		24/03/2015	185,71
15548	MESA CONJUNTO CADEIRA ALUNO CJA 06 - AZUL		24/03/2015	185,71
15549	MESA CONJUNTO CADEIRA ALUNO CJA 06 - AZUL		24/03/2015	185,71
15550	MESA CONJUNTO CADEIRA ALUNO CJA 06 - AZUL		24/03/2015	185,71
15551	MESA CONJUNTO CADEIRA ALUNO CJA 06 - AZUL		24/03/2015	185,71
15552	MESA CONJUNTO CADEIRA ALUNO CJA 06 - AZUL		24/03/2015	185,71
15553	MESA CONJUNTO CADEIRA ALUNO CJA 06 - AZUL		24/03/2015	185,71
15554	MESA CONJUNTO CADEIRA ALUNO CJA 06 - AZUL		24/03/2015	185,71
15555	MESA CONJUNTO CADEIRA ALUNO CJA 06 - AZUL		24/03/2015	185,71

Total do Setor . . . : 4.817,24

Setor : 285 - SALA 3 - MAR

Ident.	Especificação do Material	Bx.	Aquisição	Vl Atualizado
13408	MESA MADEIRA LA 1403 - 120 X 68 X 74		06/06/2014	213,00
15164	VENTILADOR DE PAREDE OSC. NEW VENTISOL-50 CM		16/12/2014	147,20
15165	VENTILADOR DE PAREDE OSC. NEW VENTISOL-50 CM		16/12/2014	147,20
15166	VENTILADOR DE PAREDE OSC. NEW VENTISOL-50 CM		16/12/2014	147,20
15361	MESA CONJUNTO CADEIRA - ALUNO C J A-03 - AMARELA		12/03/2015	120,00
15362	MESA CONJUNTO CADEIRA - ALUNO C J A-03 - AMARELA		12/03/2015	120,00
15363	MESA CONJUNTO CADEIRA - ALUNO C J A-03 - AMARELA		12/03/2015	120,00
15364	MESA CONJUNTO CADEIRA - ALUNO C J A-03 - AMARELA		12/03/2015	120,00
15365	MESA CONJUNTO CADEIRA - ALUNO C J A-03 - AMARELA		12/03/2015	120,00
15366	MESA CONJUNTO CADEIRA - ALUNO C J A-03 - AMARELA		12/03/2015	120,00
15367	MESA CONJUNTO CADEIRA - ALUNO C J A-03 - AMARELA		12/03/2015	120,00
15368	MESA CONJUNTO CADEIRA - ALUNO C J A-03 - AMARELA		12/03/2015	120,00

Este documento é cópia do original assinado digitalmente por: GISELDA RAMOS MEIRA - 20/09/18 11:02 / PAULO CESAR LIMA SILVEIRA - 20/09/18 11:14

Impressão: 05/04/2016 12:22:

Relatório de Patrimônio

Adquiridos em: 01/01/2009 à 31/12/2015

Ident.	Especificação do Material	Bx.	Aquisição	Vl Atualizado
15369	MESA CONJUNTO CADEIRA - ALUNO C J A-03 - AMARELA		12/03/2015	120,00
15370	MESA CONJUNTO CADEIRA - ALUNO C J A-03 - AMARELA		12/03/2015	120,00
15371	MESA CONJUNTO CADEIRA - ALUNO C J A-03 - AMARELA		12/03/2015	120,00
15372	MESA CONJUNTO CADEIRA - ALUNO C J A-03 - AMARELA		12/03/2015	120,00
15373	MESA CONJUNTO CADEIRA - ALUNO C J A-03 - AMARELA		12/03/2015	120,00
15374	MESA CONJUNTO CADEIRA - ALUNO C J A-03 - AMARELA		12/03/2015	120,00
15375	MESA CONJUNTO CADEIRA - ALUNO C J A-03 - AMARELA		12/03/2015	120,00
15376	MESA CONJUNTO CADEIRA - ALUNO C J A-03 - AMARELA		12/03/2015	120,00
15377	MESA CONJUNTO CADEIRA - ALUNO C J A-03 - AMARELA		12/03/2015	120,00
15378	MESA CONJUNTO CADEIRA - ALUNO C J A-03 - AMARELA		12/03/2015	120,00
15379	MESA CONJUNTO CADEIRA - ALUNO C J A-03 - AMARELA		12/03/2015	120,00
15380	MESA CONJUNTO CADEIRA - ALUNO C J A-03 - AMARELA		12/03/2015	120,00
15381	MESA CONJUNTO CADEIRA - ALUNO C J A-03 - AMARELA		12/03/2015	120,00
15382	MESA CONJUNTO CADEIRA - ALUNO C J A-03 - AMARELA		12/03/2015	120,00
15383	MESA CONJUNTO CADEIRA - ALUNO C J A-03 - AMARELA		12/03/2015	120,00
15384	MESA CONJUNTO CADEIRA - ALUNO C J A-03 - AMARELA		12/03/2015	120,00
15385	MESA CONJUNTO CADEIRA - ALUNO C J A-03 - AMARELA		12/03/2015	120,00
15386	MESA CONJUNTO CADEIRA - ALUNO C J A-03 - AMARELA		12/03/2015	120,00

Total do Setor . . . : 3.774,60

Setor : 286 - SALA 4 - MAR

Ident.	Especificação do Material	Bx.	Aquisição	Vl Atualizado
13409	MESA MADEIRA LA 1403 - 120 X 68 X 74		06/06/2014	213,00
15162	VENTILADOR DE PAREDE OSC. NEW VENTISOL-50 CM		16/12/2014	147,20
15163	VENTILADOR DE PAREDE OSC. NEW VENTISOL-50 CM		16/12/2014	147,20
15478	MESA CONJUNTO CADEIRA ALUNO CJA 06 - AZUL		24/03/2015	185,71
15479	MESA CONJUNTO CADEIRA ALUNO CJA 06 - AZUL		24/03/2015	185,71
15480	MESA CONJUNTO CADEIRA ALUNO CJA 06 - AZUL		24/03/2015	185,71
15481	MESA CONJUNTO CADEIRA ALUNO CJA 06 - AZUL		24/03/2015	185,71
15482	MESA CONJUNTO CADEIRA ALUNO CJA 06 - AZUL		24/03/2015	185,71
15483	MESA CONJUNTO CADEIRA ALUNO CJA 06 - AZUL		24/03/2015	185,71
15484	MESA CONJUNTO CADEIRA ALUNO CJA 06 - AZUL		24/03/2015	185,71
15485	MESA CONJUNTO CADEIRA ALUNO CJA 06 - AZUL		24/03/2015	185,71
15486	MESA CONJUNTO CADEIRA ALUNO CJA 06 - AZUL		24/03/2015	185,71
15487	MESA CONJUNTO CADEIRA ALUNO CJA 06 - AZUL		24/03/2015	185,71
15488	MESA CONJUNTO CADEIRA ALUNO CJA 06 - AZUL		24/03/2015	185,71
15489	MESA CONJUNTO CADEIRA ALUNO CJA 06 - AZUL		24/03/2015	185,71
15490	MESA CONJUNTO CADEIRA ALUNO CJA 06 - AZUL		24/03/2015	185,71

Este documento é cópia do original assinado digitalmente por: GISELDA RAMOS MEIRA - 20/09/18 11:02 / PAULO CESAR LIMA SILVEIRA - 20/09/18 11:14

Impressão: 05/04/2016 12:22:

Relatório de Patrimônio

Adquiridos em: 01/01/2009 à 31/12/2015

Ident.	Especificação do Material	Bx.	Aquisição	Vl Atualizado
15491	MESA CONJUNTO CADEIRA ALUNO CJA 06 - AZUL		24/03/2015	185,71
15492	MESA CONJUNTO CADEIRA ALUNO CJA 06 - AZUL		24/03/2015	185,71
15493	MESA CONJUNTO CADEIRA ALUNO CJA 06 - AZUL		24/03/2015	185,71
15494	MESA CONJUNTO CADEIRA ALUNO CJA 06 - AZUL		24/03/2015	185,71
15495	MESA CONJUNTO CADEIRA ALUNO CJA 06 - AZUL		24/03/2015	185,71
15496	MESA CONJUNTO CADEIRA ALUNO CJA 06 - AZUL		24/03/2015	185,71
15497	MESA CONJUNTO CADEIRA ALUNO CJA 06 - AZUL		24/03/2015	185,71
15498	MESA CONJUNTO CADEIRA ALUNO CJA 06 - AZUL		24/03/2015	185,71
15499	MESA CONJUNTO CADEIRA ALUNO CJA 06 - AZUL		24/03/2015	185,71
15500	MESA CONJUNTO CADEIRA ALUNO CJA 06 - AZUL		24/03/2015	185,71
15501	MESA CONJUNTO CADEIRA ALUNO CJA 06 - AZUL		24/03/2015	185,71
15502	MESA CONJUNTO CADEIRA ALUNO CJA 06 - AZUL		24/03/2015	185,71
15503	MESA CONJUNTO CADEIRA ALUNO CJA 06 - AZUL		24/03/2015	185,71
15504	MESA CONJUNTO CADEIRA ALUNO CJA 06 - AZUL		24/03/2015	185,71

Total do Setor . . . : 5.521,57

Setor : 287 - SALA 5 - MAR

Ident.	Especificação do Material	Bx.	Aquisição	Vl Atualizado
13411	MESA MADEIRA LA 1403 - 120 X 68 X 74		06/06/2014	213,00
15157	VENTILADOR DE PAREDE OSC. NEW VENTISOL-50 CM		16/12/2014	147,20
15158	VENTILADOR DE PAREDE OSC. NEW VENTISOL-50 CM		16/12/2014	147,20
15159	VENTILADOR DE PAREDE OSC. NEW VENTISOL-50 CM		16/12/2014	147,20
15387	MESA CONJUNTO CADEIRA - ALUNO C J A-04 - VERMELHA		19/06/2015	127,61
15388	MESA CONJUNTO CADEIRA - ALUNO C J A-04 - VERMELHA		19/06/2015	127,61
15389	MESA CONJUNTO CADEIRA - ALUNO C J A-04 - VERMELHA		19/06/2015	127,61
15390	MESA CONJUNTO CADEIRA - ALUNO C J A-04 - VERMELHA		19/06/2015	127,61
15391	MESA CONJUNTO CADEIRA - ALUNO C J A-04 - VERMELHA		19/06/2015	127,61
15392	MESA CONJUNTO CADEIRA - ALUNO C J A-04 - VERMELHA		19/06/2015	127,61
15393	MESA CONJUNTO CADEIRA - ALUNO C J A-04 - VERMELHA		19/06/2015	127,61
15394	MESA CONJUNTO CADEIRA - ALUNO C J A-04 - VERMELHA		19/06/2015	127,61
15395	MESA CONJUNTO CADEIRA - ALUNO C J A-04 - VERMELHA		19/06/2015	127,61
15396	MESA CONJUNTO CADEIRA - ALUNO C J A-04 - VERMELHA		19/06/2015	127,61
15397	MESA CONJUNTO CADEIRA - ALUNO C J A-04 - VERMELHA		19/06/2015	127,61
15398	MESA CONJUNTO CADEIRA - ALUNO C J A-04 - VERMELHA		19/06/2015	127,61
15399	MESA CONJUNTO CADEIRA - ALUNO C J A-04 - VERMELHA		19/06/2015	127,61
15400	MESA CONJUNTO CADEIRA - ALUNO C J A-04 - VERMELHA		19/06/2015	127,61
15401	MESA CONJUNTO CADEIRA - ALUNO C J A-04 - VERMELHA		19/06/2015	127,61
15402	MESA CONJUNTO CADEIRA - ALUNO C J A-04 - VERMELHA		19/06/2015	127,61

Este documento é cópia do original assinado digitalmente por: GISELDA RAMOS MEIRA - 20/09/18 11:02 / PAULO CESAR LIMA SILVEIRA - 20/09/18 11:14

Impressão: 05/04/2016 12:22:

Relatório de Patrimônio

Adquiridos em: 01/01/2009 à 31/12/2015

Ident.	Especificação do Material	Bx.	Aquisição	Vl Atualizado
15403	MESA CONJUNTO CADEIRA - ALUNO C J A-04 - VERMELHA		19/06/2015	127,61
15404	MESA CONJUNTO CADEIRA - ALUNO C J A-04 - VERMELHA		19/06/2015	127,61
15405	MESA CONJUNTO CADEIRA - ALUNO C J A-04 - VERMELHA		19/06/2015	127,61
15406	MESA CONJUNTO CADEIRA - ALUNO C J A-04 - VERMELHA		19/06/2015	127,61
15407	MESA CONJUNTO CADEIRA - ALUNO C J A-04 - VERMELHA		19/06/2015	127,61
15408	MESA CONJUNTO CADEIRA - ALUNO C J A-04 - VERMELHA		19/06/2015	127,61
15409	MESA CONJUNTO CADEIRA - ALUNO C J A-04 - VERMELHA		19/06/2015	127,61
15410	MESA CONJUNTO CADEIRA - ALUNO C J A-04 - VERMELHA		19/06/2015	127,61
15411	MESA CONJUNTO CADEIRA - ALUNO C J A-04 - VERMELHA		19/06/2015	127,61
15412	MESA CONJUNTO CADEIRA - ALUNO C J A-04 - VERMELHA		19/06/2015	127,61
15413	MESA CONJUNTO CADEIRA - ALUNO C J A-04 - VERMELHA		19/06/2015	127,61
15414	MESA CONJUNTO CADEIRA - ALUNO C J A-04 - VERMELHA		19/06/2015	127,61
15415	MESA CONJUNTO CADEIRA - ALUNO C J A-04 - VERMELHA		19/06/2015	127,61

Total do Setor . . . : 4.355,29

Setor : 288 - SALA 6 - MAR

Ident.	Especificação do Material	Bx.	Aquisição	Vl Atualizado
13410	MESA MADEIRA LA 1403 - 120 X 68 X 74		06/06/2014	213,00
15160	VENTILADOR DE PAREDE OSC. NEW VENTISOL-50 CM		16/12/2014	147,20
15161	VENTILADOR DE PAREDE OSC. NEW VENTISOL-50 CM		16/12/2014	147,20
15445	MESA CONJUNTO CADEIRA ALUNO CJA 06 - AZUL		24/03/2015	185,71
15446	MESA CONJUNTO CADEIRA ALUNO CJA 06 - AZUL		24/03/2015	185,71
15447	MESA CONJUNTO CADEIRA ALUNO CJA 06 - AZUL		24/03/2015	0,00
15448	MESA CONJUNTO CADEIRA ALUNO CJA 06 - AZUL		24/03/2015	185,71
15450	MESA CONJUNTO CADEIRA ALUNO CJA 06 - AZUL		24/03/2015	185,71
15451	MESA CONJUNTO CADEIRA ALUNO CJA 06 - AZUL		24/03/2015	185,71
15452	MESA CONJUNTO CADEIRA ALUNO CJA 06 - AZUL		24/03/2015	185,71
15453	MESA CONJUNTO CADEIRA ALUNO CJA 06 - AZUL		24/03/2015	185,71
15454	MESA CONJUNTO CADEIRA ALUNO CJA 06 - AZUL		24/03/2015	185,71
15455	MESA CONJUNTO CADEIRA ALUNO CJA 06 - AZUL		25/03/2015	185,71
15456	MESA CONJUNTO CADEIRA ALUNO CJA 06 - AZUL		24/03/2015	185,71
15457	MESA CONJUNTO CADEIRA ALUNO CJA 06 - AZUL		24/03/2015	185,71
15458	MESA CONJUNTO CADEIRA ALUNO CJA 06 - AZUL		24/03/2015	185,71
15459	MESA CONJUNTO CADEIRA ALUNO CJA 06 - AZUL		24/03/2015	185,71
15460	MESA CONJUNTO CADEIRA ALUNO CJA 06 - AZUL		24/03/2015	185,71
15461	MESA CONJUNTO CADEIRA ALUNO CJA 06 - AZUL		24/03/2015	185,71
15462	MESA CONJUNTO CADEIRA ALUNO CJA 06 - AZUL		24/03/2015	185,71
15463	MESA CONJUNTO CADEIRA ALUNO CJA 06 - AZUL		24/03/2015	185,71

Este documento é cópia do original assinado digitalmente por: GISELDA RAMOS MEIRA - 20/09/18 11:02 / PAULO CESAR LIMA SILVEIRA - 20/09/18 11:14

Relatório de Patrimônio

Adquiridos em: 01/01/2009 à 31/12/2015

Ident.	Especificação do Material	Bx.	Aquisição	Vl Atualizado
15464	MESA CONJUNTO CADEIRA ALUNO CJA 06 - AZUL		24/03/2015	185,71
15465	MESA CONJUNTO CADEIRA ALUNO CJA 06 - AZUL		24/03/2015	185,71
15466	MESA CONJUNTO CADEIRA ALUNO CJA 06 - AZUL		24/03/2015	185,71
15467	MESA CONJUNTO CADEIRA ALUNO CJA 06 - AZUL		24/03/2015	185,71
15468	MESA CONJUNTO CADEIRA ALUNO CJA 06 - AZUL		24/03/2015	185,71
15469	MESA CONJUNTO CADEIRA ALUNO CJA 06 - AZUL		24/03/2015	185,71
15470	MESA CONJUNTO CADEIRA ALUNO CJA 06 - AZUL		24/03/2015	185,71
15471	MESA CONJUNTO CADEIRA ALUNO CJA 06 - AZUL		25/03/2015	185,71
15472	MESA CONJUNTO CADEIRA ALUNO CJA 06 - AZUL		24/03/2015	185,71
15473	MESA CONJUNTO CADEIRA ALUNO CJA 06 - AZUL		24/03/2015	185,71
15474	MESA CONJUNTO CADEIRA ALUNO CJA 06 - AZUL		24/03/2015	185,71
15475	MESA CONJUNTO CADEIRA ALUNO CJA 06 - AZUL		24/03/2015	185,71
15476	MESA CONJUNTO CADEIRA ALUNO CJA 06 - AZUL		24/03/2015	185,71
15477	MESA CONJUNTO CADEIRA ALUNO CJA 06 - AZUL		24/03/2015	185,71
15962	MESA CONJUNTO CADEIRA ALUNO CJA 06 - AZUL		12/03/2015	185,71

Total do Setor . . . : 6.450,12

Setor : 801 - CORREDOR ENTRE SALAS - MAR

Ident.	Especificação do Material	Bx.	Aquisição	Vl Atualizado
15071	VENTILADOR DE PAREDE OSC. NEW VENTISOL-50 CM		16/12/2014	147,20
15169	VENTILADOR DE PAREDE OSC. NEW VENTISOL-50 CM		16/12/2014	147,20
15170	VENTILADOR DE PAREDE OSC. NEW VENTISOL-50 CM		16/12/2014	147,20

Total do Setor . . . : 441,60

Setor : 802 - SALA 7 - MAR

Ident.	Especificação do Material	Bx.	Aquisição	Vl Atualizado
16102	MESA CONJUNTO CADEIRA PROFESSOR CJP-01		24/03/2015	256,94

Total do Setor . . . : 256,94

Setor : 803 - SALA 8 - MAR

Ident.	Especificação do Material	Bx.	Aquisição	Vl Atualizado
16101	MESA CONJUNTO CADEIRA PROFESSOR CJP-01		24/03/2015	256,94

Total do Setor . . . : 256,94

Setor : 804 - SALA 9 - MAR

Ident.	Especificação do Material	Bx.	Aquisição	Vl Atualizado
16103	MESA CONJUNTO CADEIRA PROFESSOR CJP-01		24/03/2015	256,94

Total do Setor . . . : 256,94

Setor : 805 - SALA 10 - MAR

Ident.	Especificação do Material	Bx.	Aquisição	Vl Atualizado

Este documento é cópia do original assinado digitalmente por: GISELDA RAMOS MEIRA - 20/09/18 11:02 / PAULO CESAR LIMA SILVEIRA - 20/09/18 11:14

Relatório de Patrimônio

Adquiridos em: 01/01/2009 à 31/12/2015

15237	MESA CONJUNTO CADEIRA - ALUNO C J A-04 - VERMELHA	19/06/2015	127,62
15238	MESA CONJUNTO CADEIRA - ALUNO C J A-04 - VERMELHA	19/06/2015	127,62
15239	MESA CONJUNTO CADEIRA - ALUNO C J A-04 - VERMELHA	19/06/2015	127,62
15240	MESA CONJUNTO CADEIRA - ALUNO C J A-04 - VERMELHA	19/06/2015	127,62
15241	MESA CONJUNTO CADEIRA - ALUNO C J A-04 - VERMELHA	19/06/2015	127,62
15242	MESA CONJUNTO CADEIRA - ALUNO C J A-04 - VERMELHA	19/06/2015	127,62
15243	MESA CONJUNTO CADEIRA - ALUNO C J A-04 - VERMELHA	19/06/2015	127,62
15244	MESA CONJUNTO CADEIRA - ALUNO C J A-04 - VERMELHA	19/06/2015	127,62
15245	MESA CONJUNTO CADEIRA - ALUNO C J A-04 - VERMELHA	19/06/2015	127,62
15246	MESA CONJUNTO CADEIRA - ALUNO C J A-04 - VERMELHA	19/06/2015	127,62
15247	MESA CONJUNTO CADEIRA - ALUNO C J A-04 - VERMELHA	19/06/2015	127,62
15248	MESA CONJUNTO CADEIRA - ALUNO C J A-04 - VERMELHA	19/06/2015	127,62
15249	MESA CONJUNTO CADEIRA - ALUNO C J A-04 - VERMELHA	19/06/2015	127,62
16100	MESA CONJUNTO CADEIRA PROFESSOR CJP-01	24/03/2015	256,94

Total do Setor . . . : 1.916,00

Setor : 806 - SALA 11 - MAR

Ident.	Especificação do Material	Bx.	Aquisição	Vl Atualizado
15250	MESA CONJUNTO CADEIRA - ALUNO C J A-03 -AMARELA		19/06/2015	120,00
15251	MESA CONJUNTO CADEIRA - ALUNO C J A-03 - ANARELA		12/03/2015	120,00
15252	MESA CONJUNTO CADEIRA - ALUNO C J A-03 - AMARELA		12/03/2015	120,00
15253	MESA CONJUNTO CADEIRA - ALUNO C J A-03 - AMARELA		12/03/2015	120,00
15254	MESA CONJUNTO CADEIRA - ALUNO C J A-03 - AMARELA		12/03/2015	120,00
15255	MESA CONJUNTO CADEIRA - ALUNO C J A-03 - AMARELA		12/03/2015	120,00
15256	MESA CONJUNTO CADEIRA - ALUNO C J A-03 - AMARELA		12/03/2015	120,00
15257	MESA CONJUNTO CADEIRA - ALUNO C J A-03 - AMARELA		12/03/2015	120,00
15258	MESA CONJUNTO CADEIRA - ALUNO C J A-03 - AMARELA		12/03/2015	120,00
15259	MESA CONJUNTO CADEIRA - ALUNO C J A-03 - AMARELA		12/03/2015	120,00
15260	MESA CONJUNTO CADEIRA - ALUNO C J A-03 - AMARELA		12/03/2015	120,00
15261	MESA CONJUNTO CADEIRA - ALUNO C J A-03 - AMARELA		12/03/2015	120,00
15262	MESA CONJUNTO CADEIRA - ALUNO C J A-03 - AMARELA		12/03/2015	120,00
15263	MESA CONJUNTO CADEIRA - ALUNO C J A-03 - AMARELA		12/03/2015	120,00
15264	MESA CONJUNTO CADEIRA - ALUNO C J A-03 - AMARELA		12/03/2015	120,00
15265	MESA CONJUNTO CADEIRA - ALUNO C J A-03 - AMARELA		12/03/2015	120,00
15266	MESA CONJUNTO CADEIRA - ALUNO C J A-03 - AMARELA		12/03/2015	120,00
15267	MESA CONJUNTO CADEIRA - ALUNO C J A-03 - AMARELA		12/03/2015	120,00
15268	MESA CONJUNTO CADEIRA - ALUNO C J A-03 - AMARELA		12/03/2015	120,00
15269	MESA CONJUNTO CADEIRA - ALUNO C J A-03 - AMARELA		12/03/2015	120,00
15270	MESA CONJUNTO CADEIRA - ALUNO C J A-03 - AMARELA		12/03/2015	120,00

Este documento é cópia do original assinado digitalmente por: GISELDA RAMOS MEIRA - 20/09/18 11:02 / PAULO CESAR LIMA SILVEIRA - 20/09/18 11:14

Impressão: 05/04/2016 12:22:

Relatório de Patrimônio

Adquiridos em: 01/01/2009 à 31/12/2015

Ident.	Especificação do Material	Bx.	Aquisição	Vl Atualizado
15271	MESA CONJUNTO CADEIRA - ALUNO C J A-03 - AMARELA		12/03/2015	120,00
15272	MESA CONJUNTO CADEIRA - ALUNO C J A-03 - AMARELA		12/03/2015	120,00
15273	MESA CONJUNTO CADEIRA - ALUNO C J A-03 - AMARELA		12/03/2015	120,00
15274	MESA CONJUNTO CADEIRA - ALUNO C J A-03 - AMARELA		12/03/2015	120,00
15275	MESA CONJUNTO CADEIRA - ALUNO C J A-03 - AMARELA		12/03/2015	120,00
15276	MESA CONJUNTO CADEIRA - ALUNO C J A-03 - AMARELA		12/03/2015	120,00
15277	MESA CONJUNTO CADEIRA - ALUNO C J A-03 - AMARELA		12/03/2015	120,00
15278	MESA CONJUNTO CADEIRA - ALUNO C J A-03 - AMARELA		12/03/2015	120,00
15279	MESA CONJUNTO CADEIRA - ALUNO C J A-03 - AMARELA		12/03/2015	120,00
15280	MESA CONJUNTO CADEIRA - ALUNO C J A-03 - AMARELA		12/03/2015	120,00
15281	MESA CONJUNTO CADEIRA - ALUNO C J A-03 - AMARELA		12/03/2015	120,00
15282	MESA CONJUNTO CADEIRA - ALUNO C J A-03 - AMARELA		12/03/2015	120,00
15283	MESA CONJUNTO CADEIRA - ALUNO C J A-03 - AMARELA		12/03/2015	120,00
15284	MESA CONJUNTO CADEIRA - ALUNO C J A-03 - AMARELA		12/03/2015	120,00
15285	MESA CONJUNTO CADEIRA - ALUNO C J A-03 - AMARELA		12/03/2015	120,00
15286	MESA CONJUNTO CADEIRA - ALUNO C J A-03 - AMARELA		12/03/2015	120,00
15287	MESA CONJUNTO CADEIRA - ALUNO C J A-03 - AMARELA		12/03/2015	120,00
15288	MESA CONJUNTO CADEIRA - ALUNO C J A-03 - AMARELA		12/12/2015	120,00
15289	MESA CONJUNTO CADEIRA - ALUNO C J A-03 - AMARELA		12/03/2015	120,00
15291	MESA CONJUNTO CADEIRA - ALUNO C J A-03 - AMARELA		12/03/2015	120,00
15292	MESA CONJUNTO CADEIRA - ALUNO C J A-03 - AMARELA		12/03/2015	120,00
15293	MESA CONJUNTO CADEIRA - ALUNO C J A-03 - AMARELA		12/03/2015	120,00
15294	MESA CONJUNTO CADEIRA - ALUNO C J A-03 - AMARELA		12/03/2015	120,00
15295	MESA CONJUNTO CADEIRA - ALUNO C J A-03 - AMARELA		12/03/2015	120,00
15296	MESA CONJUNTO CADEIRA - ALUNO C J A-03 - AMARELA		12/03/2015	120,00
15297	MESA CONJUNTO CADEIRA - ALUNO C J A-03 - AMARELA		12/03/2015	120,00
15298	MESA CONJUNTO CADEIRA - ALUNO C J A-03 - AMARELA		12/03/2015	120,00
15299	MESA CONJUNTO CADEIRA - ALUNO C J A-03 - AMARELA		12/03/2015	120,00
15300	MESA CONJUNTO CADEIRA - ALUNO C J A-03 - AMARELA		12/03/2015	120,00
15301	MESA CONJUNTO CADEIRA - ALUNO C J A-03 - AMARELA		12/03/2015	120,00
15302	MESA CONJUNTO CADEIRA - ALUNO C J A-03 - AMARELA		12/03/2015	120,00
15303	MESA CONJUNTO CADEIRA - ALUNO C J A-03 - AMARELA		12/03/2015	120,00
15304	MESA CONJUNTO CADEIRA - ALUNO C J A-03 - AMARELA		12/03/2015	120,00
15305	MESA CONJUNTO CADEIRA - ALUNO C J A-03 - AMARELA		12/03/2015	120,00
15306	MESA CONJUNTO CADEIRA - ALUNO C J A-03 - AMARELA		12/03/2015	120,00
15307	MESA CONJUNTO CADEIRA - ALUNO C J A-03 - AMARELA		12/03/2015	120,00
15308	MESA CONJUNTO CADEIRA - ALUNO C J A-03 - AMARELA		12/03/2015	120,00

Este documento é cópia do original assinado digitalmente por: GISELDA RAMOS MEIRA - 20/09/18 11:02 / PAULO CESAR LIMA SILVEIRA - 20/09/18 11:14

Impressão: 05/04/2016 12:22:

Relatório de Patrimônio

Adquiridos em: 01/01/2009 à 31/12/2015

Ident.	Especificação do Material	Bx.	Aquisição	Vl Atualizado
15309	MESA CONJUNTO CADEIRA - ALUNO C J A-03 - AMARELA		12/03/2015	120,00
15310	MESA CONJUNTO CADEIRA - ALUNO C J A-03 - AMARELA		12/03/2015	120,00
15311	MESA CONJUNTO CADEIRA - ALUNO C J A-03 - AMARELA		12/03/2015	120,00
15312	MESA CONJUNTO CADEIRA - ALUNO C J A-03 - AMARELA		12/03/2015	120,00
15313	MESA CONJUNTO CADEIRA - ALUNO C J A-03 - AMARELA		12/03/2015	120,00
15314	MESA CONJUNTO CADEIRA - ALUNO C J A-03 - AMARELA		12/03/2015	120,00
15315	MESA CONJUNTO CADEIRA - ALUNO C J A-03 - AMARELA		12/03/2015	120,00
15316	MESA CONJUNTO CADEIRA - ALUNO C J A-03 - AMARELA		12/03/2015	120,00
15317	MESA CONJUNTO CADEIRA - ALUNO C J A-03 - AMARELA		12/03/2015	120,00
15318	MESA CONJUNTO CADEIRA - ALUNO C J A-03 - AMARELA		12/03/2015	120,00
15319	MESA CONJUNTO CADEIRA - ALUNO C J A-03 - AMARELA		12/03/2015	120,00
15320	MESA CONJUNTO CADEIRA - ALUNO C J A-03 - AMARELA		12/03/2015	120,00
15321	MESA CONJUNTO CADEIRA - ALUNO C J A-03 - AMARELA		12/03/2015	120,00
15322	MESA CONJUNTO CADEIRA - ALUNO C J A-03 - AMARELA		12/03/2015	120,00
15323	MESA CONJUNTO CADEIRA - ALUNO C J A-03 - AMARELA		12/03/2015	120,00
15324	MESA CONJUNTO CADEIRA - ALUNO C J A-03 - AMARELA		12/03/2015	120,00
15327	MESA CONJUNTO CADEIRA - ALUNO C J A-03 - AMARELA		12/03/2015	120,00
15328	MESA CONJUNTO CADEIRA - ALUNO C J A-03 - AMARELA		12/03/2015	120,00
15329	MESA CONJUNTO CADEIRA - ALUNO C J A-03 - AMARELA		12/03/2015	120,00
15330	MESA CONJUNTO CADEIRA - ALUNO C J A-03 - AMARELA		12/03/2015	120,00
15331	MESA CONJUNTO CADEIRA - ALUNO C J A-03 - AMARELA		12/03/2015	120,00
15332	MESA CONJUNTO CADEIRA - ALUNO C J A-03 - AMARELA		12/03/2015	120,00
15333	MESA CONJUNTO CADEIRA - ALUNO C J A-03 - AMARELA		12/03/2015	120,00
15334	MESA CONJUNTO CADEIRA - ALUNO C J A-03 - AMARELA		12/03/2015	120,00
15335	MESA CONJUNTO CADEIRA - ALUNO C J A-03 - AMARELA		12/03/2015	120,00
15336	MESA CONJUNTO CADEIRA - ALUNO C J A-03 - AMARELA		12/03/2015	120,00
15337	MESA CONJUNTO CADEIRA - ALUNO C J A-03 - AMARELA		12/03/2015	120,00
15338	MESA CONJUNTO CADEIRA - ALUNO C J A-03 - AMARELA		12/03/2015	120,00
15339	MESA CONJUNTO CADEIRA - ALUNO C J A-03 - AMARELA		12/03/2015	120,00
15340	MESA CONJUNTO CADEIRA - ALUNO C J A-03 - AMARELA		12/03/2015	120,00
15341	MESA CONJUNTO CADEIRA - ALUNO C J A-03 - AMARELA		12/03/2015	120,00
15342	MESA CONJUNTO CADEIRA - ALUNO C J A-03 - AMARELA		12/03/2015	120,00
15343	MESA CONJUNTO CADEIRA - ALUNO C J A-03 - AMARELA		12/03/2015	120,00
15344	MESA CONJUNTO CADEIRA - ALUNO C J A-03 - AMARELA		12/03/2015	120,00
15345	MESA CONJUNTO CADEIRA - ALUNO C J A-03 - AMARELA		12/03/2015	120,00
15346	MESA CONJUNTO CADEIRA - ALUNO C J A-03 - AMARELA		12/03/2015	120,00
15347	MESA CONJUNTO CADEIRA - ALUNO C J A-03 - AMARELA		12/03/2015	120,00

Este documento é cópia do original assinado digitalmente por: GISELDA RAMOS MEIRA - 20/09/18 11:02 / PAULO CESAR LIMA SILVEIRA - 20/09/18 11:14

Impressão: 05/04/2016 12:22:

Relatório de Patrimônio

Adquiridos em: 01/01/2009 à 31/12/2015

Ident.	Especificação do Material	Bx.	Aquisição	Vl Atualizado
15348	MESA CONJUNTO CADEIRA - ALUNO C J A-03 - AMARELA		12/03/2015	120,00
15349	MESA CONJUNTO CADEIRA - ALUNO C J A-03 - AMARELA		12/03/2015	120,00
15350	MESA CONJUNTO CADEIRA - ALUNO C J A-03 - AMARELA		12/03/2015	120,00
15351	MESA CONJUNTO CADEIRA - ALUNO C J A-03 - AMARELA		12/03/2015	120,00
15352	MESA CONJUNTO CADEIRA - ALUNO C J A-03 - AMARELA		12/03/2015	120,00
15353	MESA CONJUNTO CADEIRA - ALUNO C J A-03 - AMARELA		12/03/2015	120,00
15354	MESA CONJUNTO CADEIRA - ALUNO C J A-03 - AMARELA		12/03/2015	120,00
15355	MESA CONJUNTO CADEIRA - ALUNO C J A-03 - AMARELA		12/03/2015	120,00
15356	MESA CONJUNTO CADEIRA - ALUNO C J A-03 - AMARELA		12/03/2015	120,00
15357	MESA CONJUNTO CADEIRA - ALUNO C J A-03 - AMARELA		12/03/2015	120,00
15358	MESA CONJUNTO CADEIRA - ALUNO C J A-03 - AMARELA		12/03/2015	120,00
15359	MESA CONJUNTO CADEIRA - ALUNO C J A-03 - AMARELA		12/03/2015	120,00
15360	MESA CONJUNTO CADEIRA - ALUNO C J A-03 - AMARELA		12/03/2015	120,00
16104	MESA CONJUNTO CADEIRA PROFESSOR CJP-01		24/03/2015	256,94
156290	MESA CONJUNTO CADEIRA - ALUNO C J A-03 - AMARELA		12/03/2015	120,00

Total do Setor . . . : 13.336,94

Setor : 807 - SALA 12 - MAR

Ident.	Especificação do Material	Bx.	Aquisição	Vl Atualizado
15204	MESA CONJUNTO CADEIRA - ALUNO C J A-03 - AMARELA		24/03/2015	120,00
15205	MESA CONJUNTO CADEIRA - ALUNO C J A-03 - AMARELA		24/03/2015	120,00
15206	MESA CONJUNTO CADEIRA - ALUNO C J A-03 - AMARELA		24/03/2015	120,00
15207	MESA CONJUNTO CADEIRA - ALUNO C J A-03 - AMARELA		24/03/2015	120,00
15208	MESA CONJUNTO CADEIRA - ALUNO C J A-03 - AMARELA		24/03/2015	120,00
15209	MESA CONJUNTO CADEIRA - ALUNO C J A-03 - AMARELA		24/03/2015	120,00
15210	MESA CONJUNTO CADEIRA - ALUNO C J A-03 - AMARELA		24/03/2015	120,00
15211	MESA CONJUNTO CADEIRA - ALUNO C J A-03 - AMARELA		24/03/2015	120,00
15212	MESA CONJUNTO CADEIRA - ALUNO C J A-03 - AMARELA		24/03/2015	120,00
15213	MESA CONJUNTO CADEIRA - ALUNO C J A-03 - AMARELA		24/03/2015	120,00
15214	MESA CONJUNTO CADEIRA - ALUNO C J A-03 - AMARELA		24/03/2015	120,00
15215	MESA CONJUNTO CADEIRA - ALUNO C J A-03 - AMARELA		24/03/2015	120,00
15216	MESA CONJUNTO CADEIRA - ALUNO C J A-03 - AMARELA		24/03/2015	120,00
15217	MESA CONJUNTO CADEIRA - ALUNO C J A-03 - AMARELA		24/03/2015	120,00
15218	MESA CONJUNTO CADEIRA - ALUNO C J A-03 - AMARELA		24/03/2015	120,00
15219	MESA CONJUNTO CADEIRA - ALUNO C J A-03 - AMARELA		24/03/2015	120,00
15220	MESA CONJUNTO CADEIRA - ALUNO C J A-03 - AMARELA		24/03/2015	120,00
15221	MESA CONJUNTO CADEIRA - ALUNO C J A-03 - AMARELA		24/03/2015	120,00
15222	MESA CONJUNTO CADEIRA - ALUNO C J A-03 - AMARELA		24/03/2015	120,00

Este documento é cópia do original assinado digitalmente por: GISELDA RAMOS MEIRA - 20/09/18 11:02 / PAULO CESAR LIMA SILVEIRA - 20/09/18 11:14

Impressão: 05/04/2016 12:22:

Relatório de Patrimônio

Adquiridos em: 01/01/2009 à 31/12/2015

Ident.	Especificação do Material	Bx.	Aquisição	Vl Atualizado
15223	MESA CONJUNTO CADEIRA - ALUNO C J A-03 - AMARELA		24/03/2015	120,00
15224	MESA CONJUNTO CADEIRA - ALUNO C J A-03 - AMARELA		24/03/2015	120,00
15225	MESA CONJUNTO CADEIRA - ALUNO C J A-03 - AMARELA		24/03/2015	120,00
15226	MESA CONJUNTO CADEIRA - ALUNO C J A-03 - AMARELA		24/03/2015	120,00
15227	MESA CONJUNTO CADEIRA - ALUNO C J A-03 - AMARELA		24/03/2015	120,00
15228	MESA CONJUNTO CADEIRA - ALUNO C J A-03 - AMARELA		24/03/2015	120,00
15229	MESA CONJUNTO CADEIRA - ALUNO C J A-03 - AMARELA		24/03/2015	120,00
15230	MESA CONJUNTO CADEIRA - ALUNO C J A-03 - AMARELA		24/03/2015	120,00
15231	MESA CONJUNTO CADEIRA - ALUNO C J A-03 - AMARELA		24/03/2015	120,00
15232	MESA CONJUNTO CADEIRA - ALUNO C J A-03 - AMARELA		24/03/2015	120,00
15233	MESA CONJUNTO CADEIRA - ALUNO C J A-03 - AMARELA		24/03/2015	120,00
15234	MESA CONJUNTO CADEIRA - ALUNO C J A-03 - AMARELA		12/03/2015	120,00
15235	MESA CONJUNTO CADEIRA - ALUNO C J A-03 - AMARELA		12/03/2015	120,00
15236	MESA CONJUNTO CADEIRA - ALUNO C J A-03 - AMARELA		12/03/2015	120,00
16099	MESA CONJUNTO CADEIRA PROFESSOR CJP-01		24/03/2015	256,94

Total do Setor . . . : 4.216,94

Total da Divisão . . . . : 73.830,24

Divisão : 64 - ESCOLA MUNICIPAL SÃO SEBASTIÃO

Setor : 311 - DIRETORIA - SS

Ident.	Especificação do Material	Bx.	Aquisição	Vl Atualizado
14052	COMPUTADOR COMPLETO POSITIVO		11/08/2014	2.800,00
14053	COMPUTADOR COMPLETO POSITIVO		11/08/2014	2.800,00
14736	VENTILADOR DE PAREDE OSC. NEW VENTISOL-50 CM.		16/12/2014	147,20

Total do Setor . . . : 5.747,20

Setor : 312 - SECRETARIA - SS

Ident.	Especificação do Material	Bx.	Aquisição	Vl Atualizado
14056	NOBREAK RAGTECH 1400 VA		31/08/2014	598,00
14710	VENTILADOR DE PAREDE OSC. NEW VENTISOL-50 CM.		16/12/2014	147,20

Total do Setor . . . : 745,20

Setor : 313 - SALA PROFESSORES - SS

Ident.	Especificação do Material	Bx.	Aquisição	Vl Atualizado
13238	NOBREAK TS SHARA		07/05/2014	285,00
13239	COMPUTADOR PROCESSADOR INTEL CORE		07/05/2014	1.499,90
13996	VENTILADOR DE PAREDE COM 50 CM.		05/11/2014	200,00
14054	COMPUTADOR COMPLETO POSITIVO		11/08/2014	2.800,00
14055	COMPUTADOR COMPLETO POSITIVO		11/08/2014	2.800,00

Este documento é cópia do original assinado digitalmente por: GISELDA RAMOS MEIRA - 20/09/18 11:02 / PAULO CESAR LIMA SILVEIRA - 20/09/18 11:14

Relatório de Patrimônio

Adquiridos em: 01/01/2009 à 31/12/2015

Ident.	Especificação do Material	Bx.	Aquisição	Vl Atualizado
14707	VENTILADOR DE PAREDE OSC. NEW VENTISOL-50 CM.		16/12/2014	147,20
14708	VENTILADOR DE PAREDE OSC. NEW VENTISOL-50 CM.		16/12/2014	147,20
14709	VENTILADOR DE PAREDE OSC. NEW VENTISOL-50 CM.		16/12/2014	147,20

Total do Setor . . . : 8.026,50

Setor : 314 - INFORMÁTICA - SS

Ident.	Especificação do Material	Bx.	Aquisição	Vl Atualizado
14706	VENTILADOR DE PAREDE OSC. NEW VENTISOL-50 CM.		16/12/2014	147,20
16465	TELA DE PROJEÇÃO PORTÁTIL COM TRIPÉ (1,80 X 1,80)M		29/07/2015	415,00

Total do Setor . . . : 562,20

Setor : 315 - BIBLIOTECA - SS

Ident.	Especificação do Material	Bx.	Aquisição	Vl Atualizado
14711	VENTILADOR DE PAREDE OSC. NEW VENTISOL-50 CM.		16/12/2014	147,20
14712	VENTILADOR DE PAREDE OSC. NEW VENTISOL-50 CM.		16/12/2014	147,20
14713	VENTILADOR DE PAREDE OSC. NEW VENTISOL-50 CM.		16/12/2014	147,20

Total do Setor . . . : 441,60

Setor : 316 - COSINHA - SS

Ident.	Especificação do Material	Bx.	Aquisição	Vl Atualizado
16466	MÁQUINA DE ALGODÃO DOCE		14/08/2015	772,00
16468	FREEZER HORIZONTAL PH327		08/10/2015	1.808,00
16896	FREEZER CONSUL 519 L HORIZONTAL 2TAMPAS		27/01/2015	2.156,00

Total do Setor . . . : 4.736,00

Setor : 320 - PÁTEO - SS

Ident.	Especificação do Material	Bx.	Aquisição	Vl Atualizado
14700	VENTILADOR DE PAREDE OSC. NEW VENTISOL-50 CM.		16/12/2014	147,20
14701	VENTILADOR DE PAREDE OSC. NEW VENTISOL-50 CM.		16/12/2014	147,20
14702	VENTILADOR DE PAREDE OSC. NEW VENTISOL-50 CM.		16/12/2014	147,20
14703	VENTILADOR DE PAREDE OSC. NEW VENTISOL-50 CM.		16/12/2014	147,20
14704	VENTILADOR DE PAREDE OSC. NEW VENTISOL-50 CM.		16/12/2014	147,20
14705	VENTILADOR DE PAREDE OSC. NEW VENTISOL-50 CM.		16/12/2014	147,20
16467	CAMA ELÁTICA 4,30MTS		26/05/2015	1.424,43

Total do Setor . . . : 2.307,63

Setor : 323 - SALA 1 - SS

Ident.	Especificação do Material	Bx.	Aquisição	Vl Atualizado
14694	VENTILADOR DE PAREDE OSC. NEW VENTISOL-50 CM.		16/12/2014	147,20
14695	VENTILADOR DE PAREDE OSC. NEW VENTISOL-50 CM.		16/12/2014	147,20
14696	VENTILADOR DE PAREDE OSC. NEW VENTISOL-50 CM.		16/12/2014	147,20

Este documento é cópia do original assinado digitalmente por: GISELDA RAMOS MEIRA - 20/09/18 11:02 / PAULO CESAR LIMA SILVEIRA - 20/09/18 11:14

Impressão: 05/04/2016 12:22:

Relatório de Patrimônio

Adquiridos em: 01/01/2009 à 31/12/2015

Ident.	Especificação do Material	Bx.	Aquisição	Vl Atualizado
15918	MESA CONJUNTO CADEIRA ALUNO CJA 06 - AZUL		13/03/2015	185,71
15919	MESA CONJUNTO CADEIRA ALUNO CJA 06 - AZUL		13/03/2015	185,71
15920	MESA CONJUNTO CADEIRA ALUNO CJA 06 - AZUL		13/03/2015	185,71
15921	MESA CONJUNTO CADEIRA - ALUNO C J A-03 - AMARELA		12/03/2015	120,00
15922	MESA CONJUNTO CADEIRA - ALUNO C J A-03 - AMARELA		12/03/2015	120,00
15923	MESA CONJUNTO CADEIRA - ALUNO C J A-03 - AMARELA		12/03/2015	120,00
15924	MESA CONJUNTO CADEIRA - ALUNO C J A-03 - AMARELA		12/03/2015	120,00
15925	MESA CONJUNTO CADEIRA - ALUNO C J A-03 - AMARELA		12/03/2015	120,00
15926	MESA CONJUNTO CADEIRA - ALUNO C J A-03 - AMARELA		12/03/2015	120,00
15927	MESA CONJUNTO CADEIRA - ALUNO C J A-03 - AMARELA		12/03/2015	120,00
15928	MESA CONJUNTO CADEIRA - ALUNO C J A-03 - AMARELA		12/03/2015	120,00
15929	MESA CONJUNTO CADEIRA - ALUNO C J A-03 - AMARELA		12/03/2015	120,00
15930	MESA CONJUNTO CADEIRA - ALUNO C J A-03 - AMARELA		12/03/2015	120,00
15931	MESA CONJUNTO CADEIRA - ALUNO C J A-03 - AMARELA		12/03/2015	120,00
15932	MESA CONJUNTO CADEIRA - ALUNO C J A-03 - AMARELA		12/03/2015	120,00
15933	MESA CONJUNTO CADEIRA - ALUNO C J A-03 - AMARELA		12/03/2015	120,00
15934	MESA CONJUNTO CADEIRA - ALUNO C J A-03 - AMARELA		12/03/2015	120,00
15935	MESA CONJUNTO CADEIRA - ALUNO C J A-03 - AMARELA		12/03/2015	120,00
15936	MESA CONJUNTO CADEIRA - ALUNO C J A-03 - AMARELA		12/03/2015	120,00
15937	MESA CONJUNTO CADEIRA - ALUNO C J A-03 - AMARELA		12/03/2015	120,00
15938	MESA CONJUNTO CADEIRA - ALUNO C J A-03 - AMARELA		12/03/2015	120,00
15939	MESA CONJUNTO CADEIRA - ALUNO C J A-03 - AMARELA		12/03/2015	120,00
15940	MESA CONJUNTO CADEIRA - ALUNO C J A-03 - AMARELA		12/03/2015	120,00
15941	MESA CONJUNTO CADEIRA - ALUNO C J A-03 - AMARELA		12/03/2015	120,00
15942	MESA CONJUNTO CADEIRA - ALUNO C J A-03 - AMARELA		12/03/2015	120,00
15943	MESA CONJUNTO CADEIRA - ALUNO C J A-03 - AMARELA		12/03/2015	120,00
15944	MESA CONJUNTO CADEIRA - ALUNO C J A-03 - AMARELA		12/03/2015	120,00
15945	MESA CONJUNTO CADEIRA - ALUNO C J A-03 - AMARELA		12/03/2015	120,00
15946	MESA CONJUNTO CADEIRA - ALUNO C J A-03 - AMARELA		12/03/2015	120,00
15947	MESA CONJUNTO CADEIRA - ALUNO C J A-03 - AMARELA		12/03/2015	120,00
15948	MESA CONJUNTO CADEIRA - ALUNO C J A-03 - AMARELA		12/03/2015	120,00
15949	MESA CONJUNTO CADEIRA - ALUNO C J A-03 - AMARELA		12/03/2015	120,00
15950	MESA CONJUNTO CADEIRA - ALUNO C J A-03 - AMARELA		12/03/2015	120,00
15951	MESA CONJUNTO CADEIRA - ALUNO C J A-03 - AMARELA		12/03/2015	120,00
15952	MESA CONJUNTO CADEIRA - ALUNO C J A-03 - AMARELA		12/03/2015	120,00
15953	MESA CONJUNTO CADEIRA - ALUNO C J A-03 - AMARELA		12/03/2015	120,00
15954	MESA CONJUNTO CADEIRA - ALUNO C J A-03 - AMARELA		12/03/2015	120,00

Este documento é cópia do original assinado digitalmente por: GISELDA RAMOS MEIRA - 20/09/18 11:02 / PAULO CESAR LIMA SILVEIRA - 20/09/18 11:14

Impressão: 05/04/2016 12:22:

Relatório de Patrimônio

Adquiridos em: 01/01/2009 à 31/12/2015

Ident.	Especificação do Material	Bx.	Aquisição	Vl Atualizado
15955	MESA CONJUNTO CADEIRA - ALUNO C J A-03 - AMARELA		12/03/2015	120,00
15956	MESA CONJUNTO CADEIRA - ALUNO C J A-03 - AMARELA		12/03/2015	120,00
15957	MESA CONJUNTO CADEIRA - ALUNO C J A-03 - AMARELA		12/03/2015	120,00
15958	MESA CONJUNTO CADEIRA - ALUNO C J A-03 - AMARELA		12/03/2015	120,00
15959	MESA CONJUNTO CADEIRA - ALUNO C J A-03 - AMARELA		12/03/2015	120,00
15960	MESA CONJUNTO CADEIRA - ALUNO C J A-03 - AMARELA		12/03/2015	120,00
774206	CONJUNTO CARTEIRA DE GRADE FUNDAMENTAL		22/03/2015	110,00

Total do Setor . . . : 5.908,73

Setor : 324 - SALA 2 - SS

Ident.	Especificação do Material	Bx.	Aquisição	Vl Atualizado
13998	VENTILADOR DE PAREDE COM 50 CM.		05/11/2014	200,00
14655	CARTEIRA CONJUNTO DE GRADE FUNDAMENTAL (2 PEÇAS)		23/02/2015	130,00
14656	CARTEIRA CONJUNTO DE GRADE FUNDAMENTAL (2 PEÇAS)		23/02/2015	130,00
14657	CARTEIRA CONJUNTO DE GRADE FUNDAMENTAL (2 PEÇAS)		23/02/2015	130,00
14658	CARTEIRA CONJUNTO DE GRADE FUNDAMENTAL (2 PEÇAS)		23/02/2015	130,00
14659	CARTEIRA CONJUNTO DE GRADE FUNDAMENTAL (2 PEÇAS)		23/02/2015	130,00
14660	CARTEIRA CONJUNTO DE GRADE FUNDAMENTAL (2 PEÇAS)		23/02/2015	130,00
14661	CARTEIRA CONJUNTO DE GRADE FUNDAMENTAL (2 PEÇAS)		23/02/2015	130,00
14662	CARTEIRA CONJUNTO DE GRADE FUNDAMENTAL (2 PEÇAS)		23/02/2015	130,00
14663	CARTEIRA CONJUNTO DE GRADE FUNDAMENTAL (2 PEÇAS)		23/02/2015	130,00
14664	CARTEIRA CONJUNTO DE GRADE FUNDAMENTAL (2 PEÇAS)		23/02/2015	130,00
14665	CARTEIRA CONJUNTO DE GRADE FUNDAMENTAL (2 PEÇAS)		23/02/2015	130,00
14666	CARTEIRA CONJUNTO DE GRADE FUNDAMENTAL (2 PEÇAS)		23/02/2015	130,00
14667	CARTEIRA CONJUNTO DE GRADE FUNDAMENTAL (2 PEÇAS)		23/02/2015	130,00
14668	CARTEIRA CONJUNTO DE GRADE FUNDAMENTAL (2 PEÇAS)		23/02/2015	130,00
14669	CARTEIRA CONJUNTO DE GRADE FUNDAMENTAL (2 PEÇAS)		23/02/2015	130,00
14670	CARTEIRA CONJUNTO DE GRADE FUNDAMENTAL (2 PEÇAS)		23/02/2015	130,00
14671	CARTEIRA CONJUNTO DE GRADE FUNDAMENTAL (2 PEÇAS)		23/02/2015	130,00
14672	CARTEIRA CONJUNTO DE GRADE FUNDAMENTAL (2 PEÇAS)		23/02/2015	130,00
14673	CARTEIRA CONJUNTO DE GRADE FUNDAMENTAL (2 PEÇAS)		23/02/2015	130,00
14674	CARTEIRA CONJUNTO DE GRADE FUNDAMENTAL		23/02/2015	130,00
14675	CARTEIRA CONJUNTO DE GRADE FUNDAMENTAL		23/02/2015	130,00
14676	CARTEIRA CONJUNTO DE GRADE FUNDAMENTAL		23/02/2015	130,00
14677	CARTEIRA CONJUNTO DE GRADE FUNDAMENTAL		23/02/2015	130,00
14678	CARTEIRA CONJUNTO DE GRADE FUNDAMENTAL		23/02/2015	130,00
14679	CARTEIRA CONJUNTO DE GRADE FUNDAMENTAL		23/02/2015	130,00
14680	CARTEIRA CONJUNTO DE GRADE FUNDAMENTAL		13/02/2015	130,00

Este documento é cópia do original assinado digitalmente por: GISELDA RAMOS MEIRA - 20/09/18 11:02 / PAULO CESAR LIMA SILVEIRA - 20/09/18 11:14

Relatório de Patrimônio

Adquiridos em: 01/01/2009 à 31/12/2015

Ident.	Especificação do Material	Bx.	Aquisição	Vl Atualizado
14681	CARTEIRA CONJUNTO DE GRADE FUNDAMENTAL		23/02/2015	130,00
14682	CARTEIRA CONJUNTO DE GRADE FUNDAMENTAL		23/02/2015	130,00
14683	CARTEIRA CONJUNTO DE GRADE FUNDAMENTAL		23/02/2015	130,00
14684	CARTEIRA CONJUNTO DE GRADE FUNDAMENTAL		23/02/2015	130,00
14685	VENTILADOR DE PAREDE OSC. NEW VENTISOL-50 CM.		16/12/2014	147,20
14686	VENTILADOR DE PAREDE OSC. NEW VENTISOL-50 CM.		16/12/2014	147,20
16150	MESA CONJUNTO CADEIRA PROFESSOR CJP-01		24/03/2015	256,94
16469	QUADRO BRANCO STD (3X1.2) MAD. PINUS		15/06/2015	122,00

Total do Setor . . . : 4.773,34

Setor : 325 - SALA 3 - SS

Ident.	Especificação do Material	Bx.	Aquisição	Vl Atualizado
13923	CADEIRA ESCOLAR INFANTIL		04/08/2014	75,80
13924	CADEIRA ESCOLAR INFANTIL		04/08/2014	75,80
13925	CADEIRA ESCOLAR INFANTIL		04/08/2014	75,80
13926	CADEIRA ESCOLAR INFANTIL		04/08/2014	75,80
13927	CADEIRA ESCOLAR INFANTIL		04/08/2014	75,80
13928	CADEIRA ESCOLAR INFANTIL		04/08/2014	75,80
13929	CADEIRA ESCOLAR INFANTIL		04/08/2014	75,80
13930	CADEIRA ESCOLAR INFANTIL		04/08/2014	75,80
13931	CADEIRA ESCOLAR INFANTIL		04/08/2014	75,80
13932	CADEIRA ESCOLAR INFANTIL		04/08/2014	75,80
13997	VENTILADOR DE PAREDE COM 50 CM		05/11/2014	200,00
14687	VENTILADOR DE PAREDE OSC. NEW VENTISOL-50 CM.		16/12/2014	147,20
14688	VENTILADOR DE PAREDE OSC. NEW VENTISOL-50 CM.		16/12/2014	147,20
14689	VENTILADOR DE PAREDE OSC. NEW VENTISOL-50 CM.		16/12/2014	147,20
14697	VENTILADOR DE PAREDE OSC. NEW VENTISOL-50 CM.		16/12/2014	147,20
14698	VENTILADOR DE PAREDE OSC. NEW VENTISOL-50 CM.		16/12/2014	147,20
14699	VENTILADOR DE PAREDE OSC. NEW VENTISOL-50 CM.		16/12/2014	147,20
16470	QUADRO BRANCO STD (3X1.2) MAD. PINUS		15/06/2015	122,00

Total do Setor . . . : 1.963,20

Setor : 326 - SALA 4 - SS

Ident.	Especificação do Material	Bx.	Aquisição	Vl Atualizado
14690	VENTILADOR DE PAREDE OSC. NEW VENTISOL-50 CM.		16/12/2014	147,20
14691	VENTILADOR DE PAREDE OSC. NEW VENTISOL-50 CM.		16/12/2014	147,20
14692	VENTILADOR DE PAREDE OSC. NEW VENTISOL-50 CM.		16/12/2014	147,00
14693	VENTILADOR DE PAREDE OSC. NEW VENTISOL-50 CM.		16/12/2014	147,20
16151	MESA CONJUNTO CADEIRA PROFESSOR CJP-01		24/03/2015	256,94

Este documento é cópia do original assinado digitalmente por: GISELDA RAMOS MEIRA - 20/09/18 11:02 / PAULO CESAR LIMA SILVEIRA - 20/09/18 11:14

Relatório de Patrimônio

Adquiridos em: 01/01/2009 à 31/12/2015

Total do Setor . . . : 845,54

Setor : 329 - SALA 7 - SS

Ident.	Especificação do Material	Bx.	Aquisição	Vl Atualizado
14743	VENTILADOR DE PAREDE OSC. NEW VENTISOL-50 CM.		16/12/2014	147,20
15877	MESA CONJUNTO CADEIRA ALUNO CJA 06 - AZUL		13/03/2015	185,71
15878	MESA CONJUNTO CADEIRA ALUNO CJA 06 - AZUL		13/03/2015	185,71
15879	MESA CONJUNTO CADEIRA ALUNO CJA 06 - AZUL		13/03/2015	185,71
15880	MESA CONJUNTO CADEIRA ALUNO CJA 06 - AZUL		13/03/2015	185,71
15881	MESA CONJUNTO CADEIRA ALUNO CJA 06 - AZUL		13/03/2015	185,71
15882	MESA CONJUNTO CADEIRA ALUNO CJA 06 - AZUL		13/03/2015	185,71
15883	MESA CONJUNTO CADEIRA ALUNO CJA 06 - AZUL		13/03/2015	185,71
15884	MESA CONJUNTO CADEIRA ALUNO CJA 06 - AZUL		13/03/2015	185,71
15885	MESA CONJUNTO CADEIRA ALUNO CJA 06 - AZUL		13/03/2015	185,71
15886	MESA CONJUNTO CADEIRA ALUNO CJA 06 - AZUL		13/03/2015	185,71
15887	MESA CONJUNTO CADEIRA ALUNO CJA 06 - AZUL		13/03/2015	185,71
15888	MESA CONJUNTO CADEIRA ALUNO CJA 06 - AZUL		13/03/2015	185,71
15889	MESA CONJUNTO CADEIRA ALUNO CJA 06 - AZUL		13/03/2015	185,71
15890	MESA CONJUNTO CADEIRA ALUNO CJA 06 - AZUL		13/03/2015	185,71
15891	MESA CONJUNTO CADEIRA ALUNO CJA 06 - AZUL		13/03/2015	185,71
15892	MESA CONJUNTO CADEIRA ALUNO CJA 06 - AZUL		13/03/2015	185,71
15893	MESA CONJUNTO CADEIRA ALUNO CJA 06 - AZUL		13/03/2015	185,71
15894	MESA CONJUNTO CADEIRA ALUNO CJA 06 - AZUL		13/03/2015	185,71
15895	MESA CONJUNTO CADEIRA ALUNO CJA 06 - AZUL		13/03/2015	185,71
15896	MESA CONJUNTO CADEIRA ALUNO CJA 06 - AZUL		13/03/2015	185,71
15897	MESA CONJUNTO CADEIRA ALUNO CJA 06 - AZUL		13/03/2015	185,71
15898	MESA CONJUNTO CADEIRA ALUNO CJA 06 - AZUL		13/03/2015	185,71
15899	MESA CONJUNTO CADEIRA ALUNO CJA 06 - AZUL		13/03/2015	185,71
15900	MESA CONJUNTO CADEIRA ALUNO CJA 06 - AZUL		13/03/2015	185,71
15901	MESA CONJUNTO CADEIRA ALUNO CJA 06 - AZUL		13/03/2015	185,71
15902	MESA CONJUNTO CADEIRA ALUNO CJA 06 - AZUL		13/03/2015	185,71
15903	MESA CONJUNTO CADEIRA ALUNO CJA 06 - AZUL		13/03/2015	185,71
15904	MESA CONJUNTO CADEIRA ALUNO CJA 06 - AZUL		13/03/2015	185,71
15905	MESA CONJUNTO CADEIRA ALUNO CJA 06 - AZUL		13/03/2015	185,71
15906	MESA CONJUNTO CADEIRA ALUNO CJA 06 - AZUL		13/03/2015	185,71
15907	MESA CONJUNTO CADEIRA ALUNO CJA 06 - AZUL		13/03/2015	185,71
15908	MESA CONJUNTO CADEIRA ALUNO CJA 06 - AZUL		13/03/2015	185,71
15909	MESA CONJUNTO CADEIRA ALUNO CJA 06 - AZUL		13/03/2015	185,71
15910	MESA CONJUNTO CADEIRA ALUNO CJA 06 - AZUL		13/03/2015	185,71

Este documento é cópia do original assinado digitalmente por: GISELDA RAMOS MEIRA - 20/09/18 11:02 / PAULO CESAR LIMA SILVEIRA - 20/09/18 11:14

Relatório de Patrimônio

Adquiridos em: 01/01/2009 à 31/12/2015

Ident.	Especificação do Material	Bx.	Aquisição	Vl Atualizado
15911	MESA CONJUNTO CADEIRA ALUNO CJA 06 - AZUL		13/03/2015	185,71
15912	MESA CONJUNTO CADEIRA ALUNO CJA 06 - AZUL		13/03/2015	185,71
15913	MESA CONJUNTO CADEIRA ALUNO CJA 06 - AZUL		13/03/2015	185,71
15914	MESA CONJUNTO CADEIRA ALUNO CJA 06 - AZUL		13/03/2015	185,71
15915	MESA CONJUNTO CADEIRA ALUNO CJA 06 - AZUL		13/03/2015	185,71
15916	MESA CONJUNTO CADEIRA ALUNO CJA 06 - AZUL		13/03/2015	185,71
15917	MESA CONJUNTO CADEIRA ALUNO CJA 06 - AZUL		13/03/2015	185,71
16149	MESA CONJUNTO CADEIRA PROFESSOR CJP-01		24/03/2015	256,94

Total do Setor . . . : 8.018,25

Setor : 330 - SALA 8 - SS

Ident.	Especificação do Material	Bx.	Aquisição	Vl Atualizado
13999	VENTILADOR DE PAREDE COM 50 CM.		05/11/2014	200,00

Total do Setor . . . : 200,00

Setor : 575 - SALA DA COORDENADORA - SS

Ident.	Especificação do Material	Bx.	Aquisição	Vl Atualizado
16471	IMPRESSORA MULTIFUNCIONAL MONO SL - M3375D		10/07/2015	1.385,00

Total do Setor . . . : 1.385,00

Setor : 738 - SECRETARIA 2 - SS

Ident.	Especificação do Material	Bx.	Aquisição	Vl Atualizado
14737	VENTILADOR DE PAREDE OSC. NEW VENTISOL-50 CM.		16/12/2014	147,20
14738	VENTILADOR DE PAREDE OSC. NEW VENTISOL-50 CM.		16/12/2014	147,20
14739	VENTILADOR DE PAREDE OSC. NEW VENTISOL-50 CM.		16/12/2014	147,20

Total do Setor . . . : 441,60

Total da Divisão . . . . : 46.101,99

Divisão : 65 - ESCOLA MUNICIPAL BALÃO MÁGICO

Setor : 289 - SECRETARIA - BALÃO

Ident.	Especificação do Material	Bx.	Aquisição	Vl Atualizado
11816	NOBREAK TS SHARA		26/02/2014	217,85
11817	IMPRESSORA SAMSUNG LASER ML-2165 / XAZ		26/02/2014	329,00
11818	COMPUTADOR PROCESSADOR INTEL CORE - COMPLETO		26/02/2014	1.481,00
13787	RACK 5U CHAVEADO		08/05/2014	475,00
14101	SWITCH GERENCIAVEL 8 PORTAS		26/09/2014	85,00
15876	COMPUTADOR COMPLETO		24/02/2015	2.800,00
16908	NOBREAK RAGTECH 1400 VA		11/08/2014	598,00
16933	ESTABILIZADOR DE VOLTAGEM - 300 W VAERNEGETIC		30/09/2014	49,90

Total do Setor . . . : 6.035,75

Este documento é cópia do original assinado digitalmente por: GISELDA RAMOS MEIRA - 20/09/18 11:02 / PAULO CESAR LIMA SILVEIRA - 20/09/18 11:14

Impressão: 05/04/2016 12:22:

Relatório de Patrimônio

Adquiridos em: 01/01/2009 à 31/12/2015

Setor : 290 - SALA PROFESSORES - BALÃO

Ident.	Especificação do Material	Bx.	Aquisição	Vl Atualizado
12660	CADEIRA FIXA DE PLASTICO		24/04/2014	101,00
12661	CADEIRA FIXA DE PLASTICO		24/04/2014	101,00
12662	CADEIRA FIXA DE PLASTICO		24/04/2014	101,00
12663	CADEIRA FIXA DE PLASTICCO		24/04/2014	101,00
12664	CADEIRA FIXA DE PLASTICO		24/04/2014	101,00
12665	CADEIRA FIXA DE PLASTICO		24/04/2014	101,00
14048	COMPUTADOR COMPLETO POSITIVO		11/08/2014	2.800,00
14049	COMPUTADOR COMPLETO POSITIVO		11/08/2014	2.800,00
14051	NOBREAK RAGTECH 1400 VA		11/08/2014	598,00
14636	VENTILADOR DE PAREDE OSC. NEW VENTISOL-50 CM.		16/12/2014	147,20
16475	TELA DE PROJEÇÃO PORTÁTIL COM TRIPÉ (1,80 X 1,80)M		29/07/2015	415,00

Total do Setor . . . : 7.366,20

Setor : 291 - COORDENAÇÃO - BALÃO

Ident.	Especificação do Material	Bx.	Aquisição	Vl Atualizado
14050	COMPUTADOR COMPLETO POSITIVO		11/08/2014	2.800,00
16125	MESA CONJUNTO CADEIRA PROFESSOR CJP-01		24/03/2015	256,94
16909	ESTABILIZADOR DE VOLTAGEM - 300 W VAERNEGETIC		30/09/2014	49,90

Total do Setor . . . : 3.106,84

Setor : 292 - COSINHA - BALÃO

Ident.	Especificação do Material	Bx.	Aquisição	Vl Atualizado
14625	FREEZER HORIZONTAL CONSUL 519 LITROS - 2 TAMPAS		28/04/2015	2.259,00
15556	ARMARIO PARA PIA DE COSINHA EM AÇO COM 1,20 MT.		10/06/2015	555,00
16473	MÁQUINA DE ALGODÃO DOCE		14/08/2015	772,00

Total do Setor . . . : 3.586,00

Setor : 294 - PÁTEO 2 - BALÃO

Ident.	Especificação do Material	Bx.	Aquisição	Vl Atualizado
13782	BEBEDOURO INDUSTRIAL INOX COM 4 TORNEIRAS - 200 LT.		18/06/2014	2.890,00
15983	BALANÇO DUPLO		03/07/2015	443,70
15984	BALANÇO DUPLO		03/07/2015	443,70
16474	BANCO LÁPIS DE PLÁSTICO		14/08/2015	410,00
16932	PISCINA DE BOLINHAS		26/05/2015	549,00

Total do Setor . . . : 4.736,40

Setor : 298 - PARQUE INFANTIL - BALÃO

Ident.	Especificação do Material	Bx.	Aquisição	Vl Atualizado
16925	GIRA GIRA CADEIRINHA 6 LUGARES		26/05/2015	682,00

Este documento é cópia do original assinado digitalmente por: GISELDA RAMOS MEIRA - 20/09/18 11:02 / PAULO CESAR LIMA SILVEIRA - 20/09/18 11:14

Relatório de Patrimônio

Adquiridos em: 01/01/2009 à 31/12/2015

Ident.	Especificação do Material	Bx.	Aquisição	Vl Atualizado
16926	GIRA GIRA CADEIRINHA 6 LUGARES		26/05/2015	682,00
16927	ESCOREEGADOR DE PLÁSTICO		01/06/2015	350,00
16928	ESCORREGADOR DE FERRO 2M		26/05/2015	586,00
16929	BALANÇO DE FERRO 2 LUGARES		26/05/2015	596,70
16930	BALANÇO DE FERRO 2 LUGARES		26/05/2015	596,70
16931	ESCORREGADOR DE PLÁSTICA		26/05/2015	350,00

Total do Setor . . . : 3.843,40

Setor : 299 - BANHEIROS - BALÃO

Ident.	Especificação do Material	Bx.	Aquisição	Vl Atualizado
12062	CONJUNTO CARTEIRA/CADEIRA INDIVIDUAL INFANTIL		21/03/2014	170,00
12063	CONJUNTO CARTEIRA/CADEIRA INDIVIDUAL INFANTIL		21/03/2014	170,00
12064	CONJUNTO CARTEIRA/CADEIRA INDIVIDUAL INFANTIL		21/03/2014	170,00
12065	CONJUNTO CARTEIRA/CADEIRA INDIVIDUAL INFANTIL		21/03/2014	170,00
12066	CONJUNTO CARTEIRA/CADEIRA INDIVIDUAL INFANTIL		21/03/2014	170,00
12067	CONJUNTO CARTEIRA/CADEIRA INDIVIDUAL INFANTIL		21/03/2014	170,00
12068	CONJUNTO CARTEIRA/CADEIRA INDIVIDUAL INFANTIL		21/03/2014	170,00
12069	CONJUNTO CARTEIRA/CADEIRA INDIVIDUAL INFANTIL		21/03/2014	170,00
12070	CONJUNTO CARTEIRA/CADEIRA INDIVIDUAL INFANTIL		21/03/2014	170,00

Total do Setor . . . : 1.530,00

Setor : 300 - SALA 1 - BALÃO

Ident.	Especificação do Material	Bx.	Aquisição	Vl Atualizado
15985	GANGORRA CROCODILO		03/07/2015	125,00
15986	GANGORRA CROCODILO		03/07/2015	125,00
15987	GANGORRA CROCODILO		03/07/2015	125,00
15988	GANGORRA CROCODILO		03/07/2015	125,00
15994	GANGORRA CROCODILO		03/07/2015	125,00
15995	GANGORRA CROCODILO		03/07/2015	125,00
15996	GANGORRA CROCODILO		03/07/2015	125,00
16472	CAMA ELÁTICA 4,30MTS		01/06/2015	1.540,00
16922	CONJUNTO CARTEIRA DE GRADE PRE (80X80X60)		10/08/2015	99,00
16923	CONJUNTO CARTEIRA DE GRADE PRE (80X80X60)		10/08/2015	99,00
16924	CONJUNTO CARTEIRA DE GRADE PRE (80X80X60)		10/08/2015	99,00

Total do Setor . . . : 2.712,00

Setor : 301 - SALA 2 - BALÃO

Ident.	Especificação do Material	Bx.	Aquisição	Vl Atualizado
14630	VENTILADOR DE PAREDE OSC. NEW VENTISOL-50 CM.		16/12/2014	147,20

Este documento é cópia do original assinado digitalmente por: GISELDA RAMOS MEIRA - 20/09/18 11:02 / PAULO CESAR LIMA SILVEIRA - 20/09/18 11:14

Impressão: 05/04/2016 12:22:

Relatório de Patrimônio

Adquiridos em: 01/01/2009 à 31/12/2015

Total do Setor . . . : 147,20

Setor : 302 - SALA 3 - BALÃO

Ident.	Especificação do Material	Bx.	Aquisição	Vl Atualizado
12078	CONJUNTO MESA QUADRADA/4 CADEIRAS - INFANTIL		28/02/2014	573,00

Total do Setor . . . : 573,00

Setor : 303 - SALA 4 - BALÃO

Ident.	Especificação do Material	Bx.	Aquisição	Vl Atualizado
12075	CONJUNTO MESA QUADRADA C/ 4 CADEIRAS - INFANTIL		28/02/2014	573,00
12076	CONJUNTO MESA QUADRADA C/ 4 CADEIRAS - INFANTIL		28/02/2014	573,00
12077	CONJUNTO MESA QUADRADA/4 CADEIRAS - INFANTIL		28/02/2014	573,00

Total do Setor . . . : 1.719,00

Setor : 304 - SALA 5 - BALÃO

Ident.	Especificação do Material	Bx.	Aquisição	Vl Atualizado
9767	MESA COM 4 CADEIRAS PEQUENAS		10/04/2013	180,00
9768	MESA COM 4 CADEIRAS PEQUENAS		10/04/2013	180,00
9769	MESA COM 4 CADEIRAS PEQUENAS		10/04/2013	180,00
9770	MESA COM 4 CADEIRAS PEQUENAS		10/04/2013	180,00
10650	VENTILADOR DE PAREDE 50 CM		14/10/2013	127,25
12016	CONJUNTO CARTEIRA/ CADEIRA INDIVIDUAL INFANTIL		28/02/2014	170,00
12017	CONJUNTO CARTEIRA/CADEIRA INDIVIDUAL INFANTIL		28/02/2014	170,00
12018	CONJUNTO CARTEIRA/CADEIRA INDIVIDUAL INFANTIL		28/02/2014	170,00
12019	CONJUNTO CARTEIRA/CADEIRA INDIVIDUAL INFANTIL		28/02/2014	170,00
12020	CONJUNTO CARTEIRA/CADEIRA INDIVIDUAL INFANTIL		28/02/2014	170,00
12021	CONJUNTO CARTEIRA/CADEIRA INDIVIDUAL INFANTIL		28/02/2014	170,00
12022	CONJUNTO CARTEIRA/CADEIRA INDIVIDUAL INFANTIL		28/02/2014	170,00
12023	CONJUNTO CARTEIRA/CADEIRA INDIVIDUAL INFANTIL		28/02/2014	170,00
12024	CONJUNTO CARTEIRA/CADEIRA INDIVIDUAL INFANTIL		28/02/2014	170,00
12025	CONJUNTO CARTEIRA/CADEIRA INDIVIDUAL INFANTIL		28/02/2014	170,00
12026	CONJUNTO CARTEIRA/CADEIRA INDIVIDUAL INFANTIL		28/02/2014	170,00
12027	CONJUNTO CARTEIRA/CADEIRA INDIVIDUAL INFANTIL		28/02/2014	170,00
12028	CONJUNTO CARTEIRA/CADEIRA INDIVIDUAL INFANTIL		21/03/2014	170,00
12029	CONJUNTO CARTEIRA/CADEIRA INDIVIDUAL INFANTIL		21/03/2014	170,00
12030	CONJUNTO CARTEIRA/CADEIRA INDIVIDUAL INFANTIL		21/03/2014	170,00
12031	CONJUNTO CARTEIRA/CADEIRA INDIVIDUAL INFANTIL		21/03/2014	170,00
12032	CONJUNTO CARTEIRA/CADEIRA INDIVIDUAL INFANTIL		21/03/2014	170,00
12033	CONJUNTO CARTEIRA/CADEIRA INDIVIDUAL INFANTIL		21/03/2014	170,00
12034	CONJUNTO CARTEIRA/CADEIRA INDIVIDUAL INFANTIL		21/03/2014	170,00
12035	CONJUNTO CARTEIRA/CADEIRA INDIVIDUAL INFANTIL		21/03/2014	170,00

Este documento é cópia do original assinado digitalmente por: GISELDA RAMOS MEIRA - 20/09/18 11:02 / PAULO CESAR LIMA SILVEIRA - 20/09/18 11:14

Impressão: 05/04/2016 12:22:

Relatório de Patrimônio

Adquiridos em: 01/01/2009 à 31/12/2015

Ident.	Especificação do Material	Bx.	Aquisição	Vl Atualizado
12074	CONJUNTO MESA QUADRADA C/ 4 CADEIRAS - INFANTIL		28/02/2014	573,00
14632	VENTILADOR DE PAREDE OSC. NEW VENTISOL-50 CM.		16/12/2014	147,20

Total do Setor . . . : 4.967,45

Setor : 305 - SALA 6 - BALÃO

Ident.	Especificação do Material	Bx.	Aquisição	Vl Atualizado
12079	CONJUNTO MESA/4 CADEIRAS - INFANTIL		28/02/2014	573,00
12080	CONJUNTO MESA QUADRADA/4 CADEIRAS - INFANTIL		28/02/2014	573,00

Total do Setor . . . : 1.146,00

Setor : 306 - SALA 7 - BALÃO

Ident.	Especificação do Material	Bx.	Aquisição	Vl Atualizado
10651	VENTILADOR DE PAREDE 50 CM		14/10/2013	127,25
14631	VENTILADOR DE PAREDE OSC. NEW VENTISOL-50 CM.		16/12/2014	147,20

Total do Setor . . . : 274,45

Setor : 307 - SALA 8 - BALÃ0

Ident.	Especificação do Material	Bx.	Aquisição	Vl Atualizado
10147	MESA ADMINISTRAÇÃO COM 3 GAVETAS		17/10/2013	280,00
16123	MESA CONJUNTO CADEIRA PROFESSOR CJP-01		24/03/2015	256,64

Total do Setor . . . : 536,64

Setor : 308 - SALA 9 - BALÃO

Ident.	Especificação do Material	Bx.	Aquisição	Vl Atualizado
16124	MESA CONJUNTO CADEIRA PROFESSOR CJP-01		24/03/2015	256,64

Total do Setor . . . : 256,64

Setor : 309 - SALA 10 - BALÃO

Ident.	Especificação do Material	Bx.	Aquisição	Vl Atualizado
12036	CONJUNTO CARTEIRA/CADEIRA INDIVIDUAL INFANTIL		21/03/2014	170,00
12037	CONJUNTO CARTEIRA/CADEIRA INDIVIDUAL INFANTIL		21/03/2014	170,00
12038	CONJUNTO CARTEIRA/CADEIRA INDIVIDUAL INFANTIL		21/03/2014	170,00
12039	CONJUNTO CARTEIRA/CADEIRA INDIVIDUAL INFANTIL		21/03/2014	170,00
12040	CONJUNTO CARTEIRA/CADEIRA INDIVIDUAL INFANTIL		21/03/2014	170,00
12041	CONJUNTO CARTEIRA/CADEIRA INDIVIDUAL INFANTIL		21/03/2014	170,00
12042	CONJUNTO CARTEIRA/CADEIRA INDIVIDUAL INFANTIL		21/03/2014	170,00
12043	CONJUNTO CARTEIRA/CADEIRA INDIVIDUAL INFANTIL		21/03/2014	170,00
12044	CONJUNTO CARTEIRA/CADEIRA INDIVIDUAL INFANTIL		21/03/2014	170,00
12045	CONJUNTO CARTEIRA/CADEIRA IMDIVIDUAL INFANTIL		21/03/2014	170,00
12046	CONJUNTO CARTEIRA/CADEIRA INDIVIDUAL INFANTIL		21/03/2014	170,00
12047	CONJUNTO CARTEIRA/CADEIRA INDIVIDUAL INFANTIL		21/03/2014	170,00

Este documento é cópia do original assinado digitalmente por: GISELDA RAMOS MEIRA - 20/09/18 11:02 / PAULO CESAR LIMA SILVEIRA - 20/09/18 11:14

Relatório de Patrimônio

Adquiridos em: 01/01/2009 à 31/12/2015

Ident.	Especificação do Material	Bx.	Aquisição	Vl Atualizado
12048	CONJUNTO CARTEIRA/CADEIRA INDIVIDUAL INFANTIL		21/03/2014	170,00
12049	CONJUNTO CARTEIRA/CADEIRA INDIVIDUAL INFANTIL		21/03/2014	170,00
12050	CONMJUNTO CARTEIRA CADEIRA INDIVIDUAL INFANTIL		21/03/2014	170,00
12051	CONJUNTO CARTEIRA/CADEIRA INDIVIDUAL INFANTIL		21/03/2014	170,00
12052	CONJUNTO CARTEIRA/CADEIRA INDIVIDUAL INFANTIL		21/03/2014	170,00
12053	CONJUNTO CARTEIRA/CADEIRA INDIVIDUAL INFANTIL		21/03/2014	170,00
12054	CONJUNTO CARTEIRA/CADEIRA INDIVIDUAL INFANTIL		21/03/2014	170,00
12055	CONJUNTO CARTEIRA/CADEIRA INDIVIDUAL INFANTIL		21/03/2014	170,00
12056	CONJUNTO CARTEIRA/CADEIRA INDIVIDUAL INFANTIL		21/03/2014	170,00
12057	CONJUNTO CARETEIRA/CADEIRA INDIVIDUAL INFANTIL		21/03/2014	170,00
12058	CONJUNTO CARTEIRA/CADEIRA INDIVIDUAL INFANTIL		21/03/2014	170,00
12059	CONJUNTO CARTEIRA/CADEIRA INDIVIDUAL INFANTIL		21/03/2014	170,00
12060	CONJUNTO CARTEIRA/CADEIRA INDIVIDUAL INFANTIL		21/03/2014	170,00
12061	CONJUNTO CARTEIRA/CADEIRA INDIVIDUAL INFANTIL		21/03/2014	170,00
14633	VENTILADOR DE PAREDE OSC. NEW VENTISOL-50 CM.		16/12/2014	147,20

Total do Setor . . . : 4.567,20

Setor : 310 - SALA 11 - BALÃO

Ident.	Especificação do Material	Bx.	Aquisição	Vl Atualizado
12071	CONJUNTO MESA QUADRADA/4 CADEIRAS INFANTIL		28/02/2014	573,00
12072	CONJUNTO MESA QUADRADA/4 CADEIRAS INFANTIL		28/02/2014	573,00
12073	CONJUNTO MESA QUADRADA C/ 4 CADEIRAS - INFANTIL		28/02/2014	573,00
14634	VENTILADOR DE PAREDE OSC. NEW VENTISOL-50 CM.		16/12/2014	147,20
14635	VENTILADOR DE PAREDE OSC. NEW VENTISOL-50 CM.		16/12/2014	147,20

Total do Setor . . . : 2.013,40

Setor : 577 - ARQUIVO DA SECRETARIA - BALÃO

Ident.	Especificação do Material	Bx.	Aquisição	Vl Atualizado
7812	ARQUIVO DE AÇO - 5 GAVETAS AP MO PANDIN		28/07/2009	300,00
7813	ARQUIVO DE AÇO 5 GAVETAS - AP MO PANDIN		28/07/2009	300,00
8697	TV PHILIPS - 32" - DIGITAL COM SUPORTE		25/03/2011	1.350,00

Total do Setor . . . : 1.950,00

Setor : 754 - DIRETORIA - BALÃO

Ident.	Especificação do Material	Bx.	Aquisição	Vl Atualizado
16126	MESA CONJUNTO CADEIRA PROFESSOR CJP-01		24/03/2015	256,94
16901	CAIXA DE SOM AMPLIFICADA MULTIUSO 100W		27/08/2015	600,00
16902	CAIXA DE SOM AMPLIFICADA MULTIUSO 100W		27/08/2015	600,00

Total do Setor . . . : 1.456,94

Este documento é cópia do original assinado digitalmente por: GISELDA RAMOS MEIRA - 20/09/18 11:02 / PAULO CESAR LIMA SILVEIRA - 20/09/18 11:14

Relatório de Patrimônio

Adquiridos em: 01/01/2009 à 31/12/2015

Setor : 755 - REFEITÓRIO - BALÃO

Ident.	Especificação do Material	Bx.	Aquisição	Vl Atualizado
14626	VENTILADOR DE PAREDE OSC. NEW VENTISOL-50 CM.		16/12/2014	147,20
14627	VENTILADOR DE PAREDE OSC. NEW VENTISOL-50 CM.		16/12/2014	147,20
14628	VENTILADOR DE PAREDE OSC. NEW VENTISOL-50 CM.		16/12/2014	147,20
14629	VENTILADOR DE PAREDE OSC. NEW VENTISOL-50 CM.		16/12/2014	147,20

Total do Setor . . . : 588,80

Total da Divisão . . . . : 53.113,31

Divisão : 66 - CRECHE MUNICIPAL PINGO DE GENTE

Setor : 145 - RECEPÇÃO - PINGO

Ident.	Especificação do Material	Bx.	Aquisição	Vl Atualizado
8055	SOFÁ TUBULAR 2 LUGARES 5022 - PRETO		28/06/2010	465,67

Total do Setor . . . : 465,67

Setor : 146 - COORDENAÇÃO - PINGO

Ident.	Especificação do Material	Bx.	Aquisição	Vl Atualizado
7649	34 LIVROS - BIBLIOTECA INFANTIL		18/08/2009	249,90
8021	ESTAÇÃO (MESA) DE TRABALHO EM L		20/09/2010	279,00
8025	VENTILADOR DE TETO - PERA		16/03/2011	115,00
8062	ARMARIO SUSPENSO DE AÇO - PRIMEIROS SOCORROS		20/09/2010	454,72
9810	EXPOSITOR ARAMADO PARA LIVROS		19/02/2013	330,00
9811	EXPOSITOR ARAMADO PARA LIVROS		19/12/2013	330,00
15181	VENTILADOR DE PAREDE OSC VENTISOL - 50 CM.		16/12/2014	147,20

Total do Setor . . . : 1.905,82

Setor : 147 - DIRETORIA - PINGO

Ident.	Especificação do Material	Bx.	Aquisição	Vl Atualizado
8022	ESTAÇÃO (MESA) DE TRABALHO EM L		20/09/2010	279,00
8023	ARQUIVO DE AÇO 4 GAVETAS 01813 - CINZA - 1,34 X 0,47 X 0,57		28/06/2010	299,00
8068	PURIFICADOR DE ÁGUA REFRIGERADO		20/09/2010	429,00
8069	CADEIRA COM RODINHAS E ALTURA REGULAVEL		20/09/2010	157,00
11803	COMPUTADOR PROCESSADOR INTEL CORE - COMPLETO		26/02/2014	1.481,00
11804	NOBREAK TS SHARA		26/02/2014	217,85
16959	PROJETOR EPSON MULTIMIDIA 2000 LUMENS		27/08/2015	1.530,00
16960	ESTABILIZADOR DE VOLTAGEM - 300 W VAERNEGETIC		30/09/2014	49,90
16961	ESTABILIZADOR DE VOLTAGEM - 300 W VAERNEGETIC		30/09/2014	49,90
16962	ESTABILIZADOR DE VOLTAGEM - 300 W VAERNEGETIC		30/09/2014	49,90
16963	NOBREAK RAGTECH 1400 VA		11/08/2014	598,00
17036	98 TATAMES P/CRIANÇAS		10/08/2015	2.254,00

Este documento é cópia do original assinado digitalmente por: GISELDA RAMOS MEIRA - 20/09/18 11:02 / PAULO CESAR LIMA SILVEIRA - 20/09/18 11:14

Relatório de Patrimônio

Adquiridos em: 01/01/2009 à 31/12/2015

Total do Setor . . . : 7.394,55

Setor : 148 - SALA PROFESSORES - PINGFO

Ident.	Especificação do Material	Bx.	Aquisição	Vl Atualizado
8060	MESA DE REUNIÃO - 8 LUGARES - 2,00 X 0,80		20/09/2010	380,00
8063	POLTRONA ALCOCHOADA PARA AMAMENTAR		20/09/2010	264,40
8119	ROUPEIRO DE AÇO - 3 CORPOS - 12 PORTAS		20/08/2010	448,00
8120	CADEIRA ESTOFADA SEM BRAÇO		20/08/2010	90,13
8121	CADEIRA ESTOFADA SEM BRAÇO		20/08/2010	90,13
8122	CADEIRA ESTOFADA SEM BRAÇOS		20/08/2010	90,13
8123	CADEIRA ESTOFADA SEM BRAÇO		20/08/2010	90,13
8184	BANQUETAS PADRÃO FNDE		20/08/2010	53,43
8185	BANQUETA PADRÃO FNDE		20/08/2010	53,43
8186	BANQUETA PADRÃO FNDE		20/08/2010	53,43
10544	VENTILADOR DE PAREDE 50 CM		14/10/2013	127,25
14058	COMPUTADOR COMPLETO POSITIVO		11/08/2014	2.800,00
14059	COMPUTADOR COMPLETO POSITIVO		11/08/2014	2.800,00
14060	COMPUTADOR COMPLETO POSITIVO		11/08/2014	2.800,00
15182	VENTILADOR DE PAREDE OSC VENTISOL - 50 CM.		16/12/2014	147,20

Total do Setor . . . : 10.287,66

Setor : 149 - SALA DE LEITURA - PINGO

Ident.	Especificação do Material	Bx.	Aquisição	Vl Atualizado
8028	BEBEDOURO ELETRICO CONJUGADO POT - 125-145		20/08/2010	628,99
8061	MESA REDONDA ADULTO - 100 CM.		20/09/2010	230,00
8066	POLTRONA ALCOCHOADA PARA AMAMENTAR		20/09/2010	264,40
8327	TRENZINHO - ACERVO PEGAGÓGICO		25/05/2011	7.800,00
8328	BANQUETA PADRÃO FNDE		20/08/2010	53,43
10545	VENTILADOR DE PAREDE 50 CM		14/10/2013	127,25
15183	VENTILADOR DE PAREDE OSC VENTISOL - 50 CM.		16/12/2014	147,20
16604	CONJUNTO CARTEIRA DE GRADE PRE (80X80X60)		10/08/2015	99,00
16605	CONJUNTO CARTEIRA DE GRADE PRE (80X80X60)		10/08/2015	99,00
16606	CONJUNTO CARTEIRA DE GRADE PRE (80X80X60)		10/08/2015	99,00
16607	CONJUNTO CARTEIRA DE GRADE PRE (80X80X60)		10/08/2015	99,00
16608	CONJUNTO CARTEIRA DE GRADE PRE (80X80X60)		10/08/2015	99,00
16609	CONJUNTO CARTEIRA DE GRADE PRE (80X80X60)		10/08/2015	99,00
16628	PLAY GROUND ESPUMADO		26/05/2015	698,00

Total do Setor . . . : 10.543,27

Setor : 150 - SALA AULA 1 - PINGO

Ident.	Especificação do Material	Bx.	Aquisição	Vl Atualizado

Este documento é cópia do original assinado digitalmente por: GISELDA RAMOS MEIRA - 20/09/18 11:02 / PAULO CESAR LIMA SILVEIRA - 20/09/18 11:14

Relatório de Patrimônio

Adquiridos em: 01/01/2009 à 31/12/2015

8136	MESA E CADEIRA PARA CRIANÇAS DE 4 A 5 ANOS	20/09/2010	133,75
8137	MESA E CADEIRA PARA CRIANÇAS DE 4 A 5 ANOS	20/09/2010	133,75
8138	MESA E CADEIRA PARA CRIANÇAS DE 4 A 5 ANOS	20/09/2010	133,75
8139	MESA E CADEIRA PARA CRIANÇAS DE 4 A 5 ANOS	20/09/2010	133,75
8140	MESA E CADEIRA PARA CRIANÇAS DE 4 A 5 ANOS	20/09/2010	133,75
8141	MESA E CADEIRA PARA CRIANÇAS DE 4 A 5 ANOS	20/09/2010	133,75
8142	MESA E CADEIRA PARA CRIANÇAS DE 4 A 5 ANOS	20/09/2010	133,75
8143	MESA E CADEIRA PARA CRIANÇAS DE 4 A 5 ANOS	20/09/2010	133,75
8144	MESA E CADEIRA PARA CRIANÇAS DE 4 A 5 ANOS	20/09/2010	133,75
8145	MESA E CADEIRA PARA CRIANÇAS DE 4 A 5 ANOS	20/09/2010	133,75
8146	MESA E CADEIRA PARA CRIANÇAS DE 4 5 ANOS	20/09/2010	133,75
8147	MES E CADEIRA PARA CRIANÇAS DE 4 A 5 ANOS	20/09/2010	133,75
8148	MES E CADEIRA PARA CRIANÇAS DE 4 A 5 ANOS	20/09/2010	133,75
8149	MESA E CADEIRA PARA CRIANÇAS DE 4 A 5 ANOS	20/09/2010	133,75
8150	MESA E CADEIRA PARA CRIANÇAS DE 4 A 5 ANOS	20/09/2010	133,75
8151	MESA E CADEIRA PARA CRIANÇAS DE 4 A 5 ANOS	20/09/2010	133,75
8152	MESA E CADEIRA PARA CRIANÇAS DE 4 A 5 ANOS	20/09/2010	133,75
8153	MESA E CADEIRA PARA CRIANÇAS DE 4 A 5 ANOS	20/09/2010	133,75
8154	MESA E CADEIRA PARA CRIANÇAS DE 4 A 5 ANOS	20/09/2010	133,75
8155	MESA E CADEIRA PARA CRIANÇAS DE 4 A 5 ANOS	20/09/2010	133,75
8156	MESA E CADEIRA PARA CRIANÇAS DE 4 A 5 ANOS	20/09/2010	133,75
8157	MESA E CADEIRA PARA CRIANÇAS DE 4 A 5 ANOS	20/09/2010	133,75
8158	MESA E CADEIRA PARA CRIANÇAS DE 4 A 5 ANOS	20/09/2010	133,75
8159	MESA E CADEIRA PARA CRIANÇAS DE 4 A 5 ANOS	20/09/2010	133,75
8160	MESA E CADEIRA PARA CRIANÇAS DE 4 A 5 ANOS	20/09/2010	133,75
9787	MESA COM 4 CADEIRAS PEQUENAS	10/04/2013	180,00
10546	VENTILADOR DE PAREDE 50 CM	14/10/2013	127,25
10547	VENTILADOR DE PAREDE 50 CM	14/10/2013	127,25
16610	CONJUNTO CARTEIRA DE GRADE PRE (80X80X60)	10/08/2015	99,00
16611	CONJUNTO CARTEIRA DE GRADE PRE (80X80X60)	10/08/2015	99,00
16612	CONJUNTO CARTEIRA DE GRADE PRE (80X80X60)	10/08/2015	99,00
16613	CONJUNTO CARTEIRA DE GRADE PRE (80X80X60)	10/08/2015	99,00
16614	CONJUNTO CARTEIRA DE GRADE PRE (80X80X60)	10/08/2015	99,00

Total do Setor . . . : 4.273,25

Setor : 151 - SALA AULA 8 - PINGO

Ident.	Especificação do Material	Bx.	Aquisição	Vl Atualizado
8064	POLTRONA ALCOCHOADA PARA AMAMENTAR		20/09/2010	264,40
8070	MESA RETANGULAR EM MDF PARA CRIANÇAS ENTRE 3 A 5		20/09/2010	145,00

Este documento é cópia do original assinado digitalmente por: GISELDA RAMOS MEIRA - 20/09/18 11:02 / PAULO CESAR LIMA SILVEIRA - 20/09/18 11:14

Impressão: 05/04/2016 12:22:

Relatório de Patrimônio

Adquiridos em: 01/01/2009 à 31/12/2015

Ident.	Especificação do Material	Bx.	Aquisição	Vl Atualizado
	ANOS			
8079	CADEIRA ALTA PARA ALIMENTAÇÃO DE BEBÊ - EM RESINA		20/09/2010	123,27
8080	CADEIRA ALTA PARA ALIMENTAÇÃO DE BEBÊ EM RESINA		20/09/2010	123,27
8083	BERÇO DE MADEIRA 1,30 X 60 - SEM GAVETAS		20/09/2010	300,00
8084	BERÇO DE MADEIRA - 1,30 X 60 - SEM GAVETAS		20/09/2010	300,00
8085	BERÇO DE MADEIRA - 1,30 X 60 - SEM GAVETAS		20/09/2010	300,00
8086	BERÇO DE MADEIRA - 1,30 X 60 - SEM GAVETAS		20/09/2010	300,00
8087	BERÇO DE MADEIRA - 1,30 X 60 - SEM GAVETAS		20/09/2010	300,00
8088	BERÇO DE MADEIRA - 1,30 X 60 - SEM GAVETAS		20/09/2010	300,00
8089	BERÇO DE MADEIRA - 1,30 X 60 - SEM GAVETAS		20/09/2010	300,00
8090	BERÇO DE MADEIRA - 1,30 X 60 - SEM GAVETAS		20/09/2010	300,00
8115	ROUPEIRO DE AÇO - 4 CORPOS - 16 PORTAS		20/08/2010	526,33
8203	BANCO RETANGULAR EM MDF PARA CRIANÇAS DE 3 A 5 ANOS		20/08/2010	100,00
8204	BANCO RETANGULAR EM MDF PARA CRIANÇAS DE 3 A 5 ANOS		20/08/2010	100,00
10560	VENTILADOR DE PAREDE 50 CM		14/10/2013	127,25
10561	VENTILADOR DE PAREDE 50 CM		14/10/2013	127,25
10643	CONDICIONADOR DE AR YORK - 18.000 BTUS		29/11/2013	1.500,00
13933	CADEIRA DE ALIMENTAÇÃO INFANTIL		01/08/2014	220,00
13934	CADEIRA DE ALIMENTAÇÃO INFANTIL		01/08/2014	220,00
13935	CADEIRA DE ALIMENTAÇÃO INFANTIL		01/08/2014	220,00
13936	CADEIRA DE ALIMENTAÇÃO INFANTIL		01/08/2014	220,00
15186	VENTILADOR DE PAREDE OSC VENTISOL - 50 CM.		16/12/2014	147,20
15639	BERÇO MADEIRA S/ GAVETA		17/06/2015	279,00
15640	BERÇO MADEIRA S/ GAVETA		17/06/2015	279,00
15641	BERÇO MADEIRA S/ GAVETA		17/06/2015	279,00
15642	BERÇO MADEIRA S/ GAVETA		17/06/2015	279,00
15643	BERÇO MADEIRA S/ GAVETA		17/06/2015	279,00
15644	BERÇO MADEIRA S/ GAVETA		17/06/2015	279,00
15645	BERÇO MADEIRA S/ GAVETA		17/06/2015	279,00
15646	BERÇO MADEIRA S/ GAVETA		17/06/2015	279,00
15647	BERÇO MADEIRA S/ GAVETA		17/06/2015	279,00
15648	BERÇO MADEIRA S/ GAVETA		17/06/2015	279,00
16560	BAÚ URSO PLÁSTICO		10/08/2015	172,00
			Total do Setor . . . :	9.525,97

Setor : 152 - SALA AULA 7 - PINGO

Ident.	Especificação do Material	Bx.	Aquisição	Vl Atualizado
8030	BEBEDOURO ELETRICO CONJUGADO POT-125-145		20/08/2010	628,99

Este documento é cópia do original assinado digitalmente por: GISELDA RAMOS MEIRA - 20/09/18 11:02 / PAULO CESAR LIMA SILVEIRA - 20/09/18 11:14

Impressão: 05/04/2016 12:22:

Relatório de Patrimônio

Adquiridos em: 01/01/2009 à 31/12/2015

Ident.	Especificação do Material	Bx.	Aquisição	Vl Atualizado
8065	POLTRONA ALCOCHOADA PARA AMAMENTAR		20/09/2010	264,40
8071	MESA RETANGULAR EM MDF PARA CRIANÇAS ENTRE 3 A 5 ANOS		20/09/2010	145,00
8081	CADEIRA ALTA PARA ALIMENTAÇÃO DE BEBÊ - EM RESINA		20/09/2010	123,27
8082	CADEIRA ALTA PARA ALIMENTAÇÃO DE BEBÊ - EM RESINA		20/09/2010	123,27
8091	BERÇO DE MADEIRA - 1,30 X 60 - SEM GAVETAS		20/09/2010	300,00
8092	BERÇO DE MADEIRA - 1,30 X 60 - SEM GAVETAS		20/09/2010	300,00
8093	BERÇO DE MADEIRA - 1,30 X 60 - SEM GAVETAS		20/09/2010	300,00
8094	BERÇO DE MADEIRA - 1,30 X 60 - SEM GAVETAS		20/09/2010	300,00
8095	BERÇO DE MADEIRA 1,30 X 60 - SEM GAVETAS		20/09/2010	300,00
8096	BERÇO DE MADEIRA - 1,30 X 60 - SEM GAVETAS		20/09/2010	300,00
8097	BERÇO DE MADEIRA - 1,30 X 60 - SEM GAVETAS		20/09/2010	300,00
8098	BERÇO DE MADEIRA - 1,30 X 60 - SEM GAVETAS		20/09/2010	300,00
8118	ROUPEIRO DE AÇO - 3 CORPOS - 12 PORTAS		20/08/2010	448,00
8205	BANCO RETANGULAR EM MDF PARA CRIANÇAS DE 3 A 5 ANOS		20/08/2010	100,00
8206	BANCO RETANGULAR EM MDF PARA CRIANÇAS DE 3 A 5 ANOS		20/08/2010	100,00
10556	VENTILADOR DE PAREDE 50 CM		14/10/2013	127,25
10557	VENTILADOR DE PAREDE 50 CM		14/10/2013	127,25
10644	CONDICIONADOR DE AR - 18.000 BTUS		29/11/2013	1.500,00
16559	BAÚ URSO PLÁSTICO		10/08/2015	172,00

Total do Setor . . . : 6.259,43

Setor : 153 - COZINHA - PINGO

Ident.	Especificação do Material	Bx.	Aquisição	Vl Atualizado
8029	BEBEDOURO ELETRICO CONJUGADO - POT 125-145		20/08/2010	628,99
8034	GELADEIRA FROST FREE - CAPACIDADE 250 LT.		20/09/2010	1.210,00
8035	LIQUIDIFICADOR USO DOMÉSTICO		20/09/2010	82,57
8036	LIQUIDIFICADOR DE USO DOMESTICO		20/09/2010	82,57
8037	LIQUIDIFICADOR USO DOMÉSTICO		20/09/2010	82,57
8038	CAFETEIRA ELÉTRICA		20/09/2010	103,20
8039	CENTRIFUGA DE FRUTAS		20/08/2010	250,00
8040	MICROONDAS 27 LITROS		20/09/2010	337,50
8041	MICROONDAS 27 LITROS		20/09/2010	337,50
8042	BATEDEIRA DE BOLO		02/09/2010	162,60
8043	BATEDEIRA DE BOLO		02/09/2010	162,60
8044	FREEZER 404 LITROS - HORIZONTAL		20/09/2010	1.480,00
8045	LIQUIDIFICADOR INDUSTRIAL		20/09/2010	501,20
8046	CENTRIFUGA DE FRUTAS - 800 W		02/09/2010	487,67

Este documento é cópia do original assinado digitalmente por: GISELDA RAMOS MEIRA - 20/09/18 11:02 / PAULO CESAR LIMA SILVEIRA - 20/09/18 11:14

Impressão: 05/04/2016 12:22:

Relatório de Patrimônio

Adquiridos em: 01/01/2009 à 31/12/2015

Ident.	Especificação do Material	Bx.	Aquisição	Vl Atualizado
8047	CENTRIFUGA DE FRUTAS		02/09/2010	487,67
8048	FOGÃO INDUSTRIAL 6 BOCAS		02/09/2010	1.482,33
8101	BALANÇA ELETRONICA DE PRATO - CAPACIDADE 15 KG.		20/08/2010	481,74
9945	FREEZER CONSUL HORIZONTAL - 2 TAMPAS - 519 LITROS		24/06/2013	1.899,00
13938	LIQUIDIFICADOR INDUSTRIAL - 8 LITROS		01/08/2014	668,00
13984	REFRIGERADOR DUPLEX FROS REF 465 LITROS		12/09/2014	2.237,50
13985	BATEDEIRA INDUSTRIAL PLANETARIA 6 LITROS		12/09/2014	1.524,66
15188	VENTILADOR DE PAREDE OSC VENTISOL - 50 CM.		16/12/2014	147,20
15189	VENTILADOR DE PAREDE OSC VENTISOL - 50 CM.		16/12/2014	147,20
15649	FREEZER HORIZONTAL 400 LTS. ELETROLUX		20/07/2015	2.180,00
16969	CILINDRO DE GÁS		25/03/2015	400,00
16970	CILINDRO DE GÁS		25/03/2015	400,00

Total do Setor . . . : 17.964,27

Setor : 155 - DISPENSA 1 - PINGO

Ident.	Especificação do Material	Bx.	Aquisição	Vl Atualizado
9841	TRICICLO		17/04/2013	75,00
9842	TRICICLO		17/04/2013	75,00
9843	TRICICLO		17/04/2013	75,00
9844	TRICICLO		17/04/2013	75,00
9845	TRICICLO		17/04/2013	75,00
9846	TRICICLO		17/04/2013	75,00
9847	TRICICLO		17/04/2013	75,00
9848	TRICICLO		17/04/2013	75,00
9849	TRICICLO		17/04/2013	75,00
9850	TRICICLO		17/04/2013	75,00

Total do Setor . . . : 750,00

Setor : 156 - DISPENSA 2 - PINGO

Ident.	Especificação do Material	Bx.	Aquisição	Vl Atualizado
8067	PURIFICADOR DE ÁGUA REFRIGERADO		20/09/2010	429,00
8131	CARRO COLETOR DE LIXO - CAPACIDADE 120 LITROS		20/08/2010	172,34
8132	CARRO COLETOR DE LIXO - CAPACIDADE 120 LITROS		20/08/2010	172,34
8133	CONJUNTO LIXEIRA COLETA SELETIVA - CAPACIDADE 50 LITROS		20/08/2010	612,38
8134	CONJUNTO LIXEIRA - COLETA SELETIVA - CAPACIDADE 50 LITROS		20/08/2010	612,39

Total do Setor . . . : 1.998,45

Setor : 158 - VARANDA COBERTA - PINGO

Ident.	Especificação do Material	Bx.	Aquisição	Vl Atualizado

Este documento é cópia do original assinado digitalmente por: GISELDA RAMOS MEIRA - 20/09/18 11:02 / PAULO CESAR LIMA SILVEIRA - 20/09/18 11:14

Relatório de Patrimônio

Adquiridos em: 01/01/2009 à 31/12/2015

8072	MSA RETANGULAR EM MDF PARA CRIANÇAS ENTRE 3 A 5 ANOS	20/09/2010	145,00
8073	MESA RETANGULAR EM MDF PARA CRIANÇAS ENTRE 3 A 5 ANOS	20/09/2010	145,00
8074	MESA RETANGULAR EM MDF PARA CRIANÇAS ENTRE 3 A 5 ANOS	20/09/2010	145,00
8075	MESA RETANGULAR EM MDF PARA CRIANÇAS ENTRE 3 A 5 ANOS	20/09/2010	145,00
8193	BANCO RETANGULAR EM MDF PARA CRIANÇAS DE 3 A 5 ANOS	20/08/2010	100,00
8194	BANCO RETANGULAR EM MDF PARA CRIANÇAS DE 3 A 5 ANOS	20/08/2010	100,00
8195	BANCO RETANGULAR EM MDF PARA CRIANÇAS DE 3 A 5 ANOS	20/08/2010	100,00
8196	BANCO RETANGULAR EM MDF PARA CRIANÇAS DE 3 A 5 ANOS	20/08/2010	100,00
8197	BANCO RETANGULAR EM MDF PARA CRIANÇAS DE 3 A 5 ANOS	20/08/2010	100,00
8198	BANCO RETANGULAR EM MDF PARA CRIANÇAS DE 3 A 5 ANOS	20/08/2010	100,00
8858	MESA INFANTIL DE REFEITORIO	30/09/2011	430,00
8859	MESA INFANTIL DE REFEITORIO	30/09/2011	430,00
8860	MESA INFANTIL PARA REFEITORIO	30/09/2011	430,00
8861	MESA INFANTIL DE REFEITORIO	30/09/2011	430,00
8862	BANCO INFANTIL DE REFEITORIO	30/09/2011	176,00
8863	BANCO INFANTIL DE REFEITORIO	30/09/2011	176,00
8864	BANCO INFANTIL DE REFEITORIO	30/09/2011	176,00
8865	BANCO INFANTIL DE REFEITORIO	30/09/2011	176,00
8874	BANCO INFANTIL DE REFEITORIO	30/09/2011	176,00
8875	BANCO INFANTIL DE REFEITORIO	30/09/2011	176,00
8876	BANCO INFANTIL DE REFEITORIO	30/09/2011	176,00
8877	BANCO INFANTIL DE REFEITORIO	30/09/2011	176,00
9783	MESA PARA REFEITORIO INFANTIL	10/04/2013	398,99
9784	MESA PARA REFEITORIO INFANTIL	10/04/2013	398,99
9785	MESA PARA REFEITORIO INFANTIL	10/04/2013	398,99
9786	MESA PARA REFEITORIO INFANTIL	10/04/2013	398,99
13982	BEBEDOURO INDUSTRIAL REFRIGERADO COM 4 TORNEIRAS - 200 LITROS - AÇO INOX.	02/09/2014	3.132,00
13983	BEBEDOURO INDUSTRIAL REFRIGERADO COM 4 TORNEIRAS - 200 LITROS - AÇO INOX.	02/09/2014	3.132,00
15979	GANGORRA CROCODILO	03/07/2015	125,00
15980	GANGORRA CROCODILO	03/07/2015	125,00
15981	BALANÇO DUPLO	03/07/2015	443,70
15982	BALANÇO DUPLO	03/07/2015	443,70
16538	MULTI BALANÇO - XALINGO	29/07/2015	1.310,00
16539	PISCINA DE BOLINHAS	26/05/2015	549,00

Este documento é cópia do original assinado digitalmente por: GISELDA RAMOS MEIRA - 20/09/18 11:02 / PAULO CESAR LIMA SILVEIRA - 20/09/18 11:14

Impressão: 05/04/2016 12:22:

Relatório de Patrimônio

Adquiridos em: 01/01/2009 à 31/12/2015

Ident.	Especificação do Material	Bx.	Aquisição	Vl Atualizado
16540	POLY PLAY SUPER (PLAY GRAUND)		29/07/2015	2.740,00
16541	CAMA ELÁTICA 4,30MTS		29/07/2015	1.200,00
16563	CADEIRA PARA PAPÁ		10/08/2015	90,00
16564	CADEIRA PARA PAPÁ		10/08/2015	90,00
16565	CADEIRA PARA PAPÁ		10/08/2015	90,00
16566	CADEIRA PARA PAPÁ		10/08/2015	90,00
16567	CADEIRA PARA PAPÁ		10/08/2015	90,00
16568	CADEIRA PARA PAPÁ		10/08/2015	90,00
16569	CADEIRA PARA PAPÁ		10/08/2015	90,00
16570	CADEIRA PARA PAPÁ		10/08/2015	90,00
16571	CADEIRA PARA PAPÁ		10/08/2015	90,00
16572	CADEIRA PARA PAPÁ		10/08/2015	90,00
16573	CADEIRA PARA PAPÁ		10/08/2015	90,00
16574	CADEIRA PARA PAPÁ		10/08/2015	90,00
16575	CADEIRA PARA PAPÁ		10/08/2015	90,00
16576	CADEIRA PARA PAPÁ		10/08/2015	90,00
16577	CADEIRA PARA PAPÁ		10/08/2015	90,00
16578	CADEIRA PARA PAPÁ		10/08/2015	90,00
16579	CADEIRA PARA PAPÁ		10/08/2015	90,00
16580	CADEIRA PARA PAPÁ		10/08/2015	90,00
16581	CADEIRA PARA PAPÁ		10/08/2015	90,00
16582	CADEIRA PARA PAPÁ		10/08/2015	90,00
16583	CADEIRA PARA PAPÁ		10/08/2015	90,00
16584	CADEIRA PARA PAPÁ		10/08/2015	90,00
16585	CADEIRA PARA PAPÁ		10/08/2015	90,00
16586	CADEIRA PARA PAPÁ		10/08/2015	90,00
16587	CADEIRA PARA PAPÁ		10/08/2015	90,00
16588	CADEIRA PARA PAPÁ		10/08/2015	90,00
16589	CADEIRA PARA PAPÁ		10/08/2015	90,00
16590	CADEIRA PARA PAPÁ		10/08/2015	90,00
16591	CADEIRA PARA PAPÁ		10/08/2015	90,00
16592	CADEIRA PARA PAPÁ		10/08/2015	90,00
16593	CADEIRA PARA PAPÁ		10/08/2015	90,00
16594	CADEIRA PARA PAPÁ		10/08/2015	90,00
16595	CADEIRA PARA PAPÁ		10/08/2015	90,00
16596	CADEIRA PARA PAPÁ		10/08/2015	90,00
16597	CADEIRA PARA PAPÁ		10/08/2015	90,00

Este documento é cópia do original assinado digitalmente por: GISELDA RAMOS MEIRA - 20/09/18 11:02 / PAULO CESAR LIMA SILVEIRA - 20/09/18 11:14

Impressão: 05/04/2016 12:22:

Relatório de Patrimônio

Adquiridos em: 01/01/2009 à 31/12/2015

Ident.	Especificação do Material	Bx.	Aquisição	Vl Atualizado
16598	CADEIRA PARA PAPÁ		10/08/2015	90,00
16599	CADEIRA PARA PAPÁ		10/08/2015	90,00
16600	CADEIRA PARA PAPÁ		10/08/2015	90,00
16601	CADEIRA PARA PAPÁ		10/08/2015	90,00
16603	CADEIRA PARA PAPÁ		10/08/2015	90,00
16624	MULTI BALANÇO - XALINGO		29/07/2015	1.310,00
16625	GIRA PATO GIRA GIRA		29/07/2015	695,00
16953	BALANÇO DUPLO		26/05/2015	443,70
16954	BALANÇO DUPLO		26/05/2015	443,70
16955	BALANÇO DUPLO		26/05/2015	443,70
16956	GIRA GIRA CADEIRINHA 6 LUGARES		26/05/2015	682,00
16957	GANGORRA CROCODILO		26/05/2015	250,00
16958	GANGORRA CROCODILO		26/05/2015	250,00

Total do Setor . . . : 27.222,46

Setor : 580 - SECRETARIA - PINGO

Ident.	Especificação do Material	Bx.	Aquisição	Vl Atualizado
8019	MESA (ESTAÇÃO) DE TRABALHO EM L		20/09/2010	279,00
8020	ESTAÇÃO (MESA) DE TRABALHO EM L		11/05/2011	279,00
8024	VENTILADOR DE TETO - PERA		16/03/2011	95,58
8124	CADEIRA ESTOFADA SEM BRAÇO		20/08/2010	90,13
8125	CADEIRA ESTOFADA SEM BRAÇO		20/08/2010	90,13
8126	CADEIRA ESTOFADA SEM BRAÇO		20/08/2010	90,13
8127	CADEIRA ESTOFADA SEM BRAÇO		20/08/2010	90,13
8130	CADEIRA ESTOFADA SEM BRAÇO		20/08/2010	90,13
8883	CADEIRA ESTOFADA SEM BRAÇO		20/08/2010	90,13
14057	NOBREAK RAGTECH 1400 VA		11/08/2014	598,00
16542	IMPRESSORA MULTIFUNCIONAL MONO SL - M3375D		10/07/2015	1.385,00
16626	TELA DE PROJEÇÃO PORTÁTIL COM TRIPÉ (1,80 X 1,80)M		29/07/2015	415,00

Total do Setor . . . : 3.592,36

Setor : 582 - ALMOXARIFADOS 1 E 2 - PINGO

Ident.	Especificação do Material	Bx.	Aquisição	Vl Atualizado
8026	BEBEDOURO ELETRICO CONJUGADO POT 125-145		20/08/2010	628,99
8027	BEBEDOURO ELETRICO CONJUGADO POT 125-145		20/08/2010	628,99
8031	BEBEDOURO ELETRICO INDIVIDUAL POT 125-145		20/08/2010	503,18
8032	BEBEDOURO ELETRICO INDIVIDUAL POT - 125-145		20/08/2010	503,18
8076	CADEIRA ALTA DE ALIMENTAÇÃO DE BEBÊ EM RESINA		20/09/2010	123,27
8077	CADEIRA ALTA DE ALIMENTAÇÃO PARA BEBÊ EM RESINA		20/09/2010	123,27

Este documento é cópia do original assinado digitalmente por: GISELDA RAMOS MEIRA - 20/09/18 11:02 / PAULO CESAR LIMA SILVEIRA - 20/09/18 11:14

Impressão: 05/04/2016 12:22:

Relatório de Patrimônio

Adquiridos em: 01/01/2009 à 31/12/2015

Ident.	Especificação do Material	Bx.	Aquisição	Vl Atualizado
9288	CANCELADO - FALTA DE PLAQUETA		02/07/2012	0,01
16627	TV 32" LG LED		13/08/2015	1.144,90

Total do Setor . . . : 3.655,79

Setor : 583 - LABORATÓRIO DE INFORMÁTICA - PINGO

Ident.	Especificação do Material	Bx.	Aquisição	Vl Atualizado
8056	CONDICIONADOR DE AR - JANELA		28/06/2010	2.593,67
8362	TV PHILIPS LCD DIGITAL 32" E SUPORTE		25/03/2011	1.350,00
8363	CAIXA DE SOM AMPLIFICADORA MÉDIA		27/05/2011	590,00
8364	BANQUETA PADRÃO FNDE		20/08/2010	53,43
15187	VENTILADOR DE PAREDE OSC VENTISOL - 50 CM.		16/12/2014	147,20

Total do Setor . . . : 4.734,30

Setor : 584 - SALA AULA 2 - PINGO

Ident.	Especificação do Material	Bx.	Aquisição	Vl Atualizado
8112	ROUPEIRO DE AÇO - 4 CORPOS - 16 PORTAS		20/08/2010	526,33
8161	MESA E CADEIRA PARA CRIANÇAS DE 4 A 5 ANOS		20/09/2010	133,75
8162	MESA E CADEIRA PARA CRIANÇAS DE 4 A 5 ANOS		20/09/2010	133,75
8163	MESA E CADEIRA PARA CRIANÇAS DE 4 A 5 ANOS		20/09/2010	133,75
8164	MESA E CADEIRA PARA CRIANÇAS DE 4 A 5 ANOS		20/09/2010	133,75
8165	MESA E CADEIRA PARA CRIANÇAS DE 4 A 5 ANOS		20/09/2010	133,75
8166	MESA E CADEIRA PARA CRIANÇAS DE 4 A 5 ANOS		20/09/2010	133,75
8167	MESA E CADEIRA PARA CRIANÇAS DE 4 A 5 ANOS		20/09/2010	133,75
8168	MESA E CADEIRA PARA CRIANÇAS D 4 A 5 ANOS		20/09/2010	133,75
8169	MESA E CADEIRA PARA CRIANÇAS DE 4 A 5 ANOS		20/09/2010	133,75
8170	MESA E CADEIRA PARA CRIANÇAS DE 4 A 5 ANOS		20/09/2010	133,75
8171	MESA E CADEIRA PARA CRIANÇAS DE 4 A 5 ANOS		20/09/2010	133,75
8172	MESA E CADEIRA PARA CRIANÇAS DE 4 A 5 ANOS		20/09/2010	133,75
8173	MESA E CADEIRA PARA CRIANÇAS DE 4 A 5 ANOS		20/09/2010	133,75
8174	MESA E CADEIRA PARA CRIANÇAS DE 4 A 5 ANOS		20/09/2010	133,75
8175	MESA E CADEIRA PARA CRIANÇAS DE 4 A 5 ANOS		20/09/2010	133,75
8176	MESA E CADEIRA PARA CRIANÇAS DE 4 A 5 ANOS		20/09/2010	133,75
8177	MESA E CADEIRA PARA CRIANÇAS DE 4 A 5 ANOS		20/09/2010	133,75
8178	MESA E CADEIRA PARA CRIANÇAS DE 4 A 5 ANOS		20/09/2010	133,75
8179	MESA E CADEIRA PARA CRIANÇAS DE 4 A 5 ANOS		20/09/2010	133,75
8180	MESA E CADEIRA PARA CRIANÇAS DE 4 A 5 ANOS		20/09/2010	133,75
9779	MESA COM 4 CADEIRAS PEQUENAS		10/04/2013	180,00
9780	MESA COM 4 CADEIRAS PEQUENAS		10/04/2013	180,00
9781	MESA COM 4 CADEIRAS PEQUENAS		10/04/2013	180,00

Este documento é cópia do original assinado digitalmente por: GISELDA RAMOS MEIRA - 20/09/18 11:02 / PAULO CESAR LIMA SILVEIRA - 20/09/18 11:14

Impressão: 05/04/2016 12:22:

Relatório de Patrimônio

Adquiridos em: 01/01/2009 à 31/12/2015

Ident.	Especificação do Material	Bx.	Aquisição	Vl Atualizado
9782	MESA COM 4 CADEIRAS PEQUENAS		10/04/2013	180,00
10548	VENTILADOR DE PAREDE 50 CM		14/10/2013	127,25
10549	VENTILADOR DE PAREDE 50 CM		14/10/2013	127,25
16615	CONJUNTO CARTEIRA DE GRADE PRE (80X80X60)		10/08/2015	99,00
16616	CONJUNTO CARTEIRA DE GRADE PRE (80X80X60)		10/08/2015	99,00
16617	CONJUNTO CARTEIRA DE GRADE PRE (80X80X60)		10/08/2015	99,00
16618	CONJUNTO CARTEIRA DE GRADE PRE (80X80X60)		10/08/2015	99,00
16619	CONJUNTO CARTEIRA DE GRADE PRE (80X80X60)		10/08/2015	99,00

Total do Setor . . . : 4.670,83

Setor : 585 - SALA AULA 3 - PINGO

Ident.	Especificação do Material	Bx.	Aquisição	Vl Atualizado
8054	CASINHA DE BONECA		02/09/2010	2.210,00
8057	MESA INFANTIL 80 X 80 - FORMICA BRANCA		28/06/2010	100,00
8058	MESA INFANTIL 80 X 80 FORMICA BRANCA		28/06/2010	100,00
8059	MESA INFANTIL 80 X 80 - FORMICA BRANCA		28/06/2010	100,00
8102	MESA COLETIVA QUADRADA PARA CRIANÇAS DE 2 A 4 ANOS		20/09/2010	90,00
8103	MESA COLETIVA QUADRADA PARA CRIANÇAS DE 2 A 4 ANOS		20/09/2010	90,00
8113	ROUPEIRO DE AÇO - 4 CORPOS - 16 PORTAS		20/08/2010	526,33
8181	MESA E CADEIRA PARA CRIANÇAS D 4 A 5 ANOS		20/09/2010	133,75
8182	MESA E CADEIRA PARA CRIANÇAS DE 4 A 5 ANOS		20/09/2010	133,75
8183	MESA E CADEIRA PARA CRIANÇAS DE 4 A 5 ANOS		20/09/2010	133,75
9788	MESA COM 4 CADEIRAS PEQUENAS		10/04/2013	180,00
10550	VENTILADOR DE PAREDE 50 CM		14/10/2013	127,25
10551	VENTILADOR DE PAREDE 50 CM		14/10/2013	127,25

Total do Setor . . . : 4.052,08

Setor : 586 - SALA AULA 4 - PINGO

Ident.	Especificação do Material	Bx.	Aquisição	Vl Atualizado
8106	MESA COLETIVA QUADRADA PARA CRIANÇAS DE 2 A 4 ANOS		20/09/2010	90,00
8107	MESA COLETIVA QUADRADA PARA CRIANÇAS DE 2 A 4 ANOS		20/09/2010	90,00
8108	MESA COLETIVA QUADRADA PARA CRIANÇAS DE 2 A 4 ANOS		20/09/2010	90,00
8109	MESA COLETIVA QUADRADA PARA CRIANÇAS DE 2 A 4 ANOS		20/09/2010	90,00
8110	MESA COLETIVA QUADRADA PARA CRIANÇAS DE 2 A 4 ANOS		20/09/2010	90,00
8111	MESA COLETIVA QUADRADA PARA CRIANÇAS DE 2 A 4 ANOS		20/09/2010	90,00
8116	ROUPEIRO DE AÇO - 3 CORPOS - 12 PORTAS		20/08/2010	526,33
9789	MESA COM 4 CADEIRAS PEQUENAS		10/04/2013	180,00
9790	MESA COM 4 CADEIRAS PEQUENAS		10/04/2013	480,00
10552	VENTILADOR DE PAREDE 50 CM		14/10/2013	127,25

Este documento é cópia do original assinado digitalmente por: GISELDA RAMOS MEIRA - 20/09/18 11:02 / PAULO CESAR LIMA SILVEIRA - 20/09/18 11:14

Impressão: 05/04/2016 12:22:

Relatório de Patrimônio

Adquiridos em: 01/01/2009 à 31/12/2015

Ident.	Especificação do Material	Bx.	Aquisição	Vl Atualizado
10553	VENTILADOR DE PARESE 50 CM		14/10/2013	127,25
15184	VENTILADOR DE PAREDE OSC VENTISOL - 50 CM.		16/12/2014	147,20
16620	CONJUNTO CARTEIRA DE GRADE PRE (80X80X60)		10/08/2015	99,00
16621	CONJUNTO CARTEIRA DE GRADE PRE (80X80X60)		10/08/2015	99,00
16622	CONJUNTO CARTEIRA DE GRADE PRE (80X80X60)		10/08/2015	99,00
16623	CONJUNTO CARTEIRA DE GRADE PRE (80X80X60)		10/08/2015	99,00

Total do Setor . . . : 2.524,03

Setor : 587 - SALA AULA 5 - PINGO

Ident.	Especificação do Material	Bx.	Aquisição	Vl Atualizado
8117	ROUPEIRO DE AÇO - 3 CORPOS - 12 PORTAS		20/08/2010	448,00
8199	BANCO RETANGULAR EM MDF PARA CRIANÇAS DE 3 A 5 ANOS		20/08/2010	100,00
8200	BANCO RETANGULAR EM MDF PARA CRIANÇAS DE 3 A 5 ANOS		20/08/2010	100,00
10558	VENTILADOR DE PAREDE 50 CM		14/10/2013	127,25
10559	VENTILADOR DE PAREDE 50 CM		14/10/2013	127,25
16562	BAÚ URSO PLÁSTICO		10/08/2015	172,00

Total do Setor . . . : 1.074,50

Setor : 588 - SALA AULA 6 - PINGO

Ident.	Especificação do Material	Bx.	Aquisição	Vl Atualizado
8104	MESA COLETIVA QUADRADA PARA CRIANÇAS DE 2 A 4 ANOS		20/09/2010	90,00
8105	MESA COLETIVA QUADRADA PARA CRIANÇAS DE 2 A 4 ANOS		20/09/2010	90,00
8114	ROUPEIRO DE AÇO - 4 CORPOS - 16 PORTAS		20/08/2010	526,33
8135	CASINHA DE BONECA		20/08/2010	2.210,00
8878	CADEIRA INFANTIL AVULSA		30/09/2011	43,00
8879	CADEIRA INFANTIL AVULSA		30/09/2011	43,00
8880	CADEIRA INFANTIL AVULSA		30/09/2011	43,00
8881	CADEIRA INFANTIL AVULSA		30/09/2011	43,00
8882	CADEIRA INFANTIL AVULSA		30/09/2011	43,00
10554	VENTILADOR DE PAREDE 50 CM		14/10/2013	127,25
10555	VENTILADOR DE PAREDE 50 CM		14/10/2013	127,25
10645	CONDICIONADOR DE AR YORK - 18.000 BTUS		29/11/2013	1.500,00
15185	VENTILADOR DE PAREDE OSC VENTISOL - 50 CM.		16/12/2014	147,20
16561	BAÚ URSO PLÁSTICO		10/08/2015	172,00

Total do Setor . . . : 5.205,03

Setor : 590 - LACTÁRIO - PINGO

Ident.	Especificação do Material	Bx.	Aquisição	Vl Atualizado
8049	FOGÃO 4 BOCAS - USO DOMESTICO		02/09/2010	289,00

Este documento é cópia do original assinado digitalmente por: GISELDA RAMOS MEIRA - 20/09/18 11:02 / PAULO CESAR LIMA SILVEIRA - 20/09/18 11:14

Relatório de Patrimônio

Adquiridos em: 01/01/2009 à 31/12/2015

Ident.	Especificação do Material	Bx.	Aquisição	Vl Atualizado
13937	ARMARIO DE PAREDE DE AÇO COM 3 PORTAS - PARA COZINHA		01/08/2014	305,75

Total do Setor . . . : 594,75

Setor : 591 - HALL DA COZINHA - PINGO

Ident.	Especificação do Material	Bx.	Aquisição	Vl Atualizado
8033	BEBEDOURO ELETRICO INDIVIDUAL POT - 125 - 145		20/08/2010	503,18
8761	CONJUNTO DE CARTEIRAS - MESA + CADEIRA		04/11/2011	131,00

Total do Setor . . . : 634,18

Setor : 592 - ROUPEIRO - PINGO

Ident.	Especificação do Material	Bx.	Aquisição	Vl Atualizado
8099	FERRO ELETRICO A SECO		20/09/2010	50,90
8100	FERRO ELETRICO A SECO		20/09/2010	50,90

Total do Setor . . . : 101,80

Setor : 594 - PARQUE INFANTIL - PINGO

Ident.	Especificação do Material	Bx.	Aquisição	Vl Atualizado
8187	BALANÇO VAI E VEM - 2 LUGARES		28/06/2010	1.300,00
8188	GANGORRA DUPLA		05/08/2010	629,00
8189	GANGORRA DUPLA		05/08/2010	629,00
8190	ESCORREGADOR DE FERRO EM CHAPA DE AÇO		05/08/2010	849,67
8191	CARROSSEL REDONDO		05/08/2010	926,67
8192	BALANÇO - 4 LUGARES		05/08/2010	1.097,00
9963	BALANÇO PLASTICO INFANTIL		17/04/2013	135,00
9964	BALANÇO PLASTICO INFANTIL		17/04/2013	135,00
9965	BALANÇO PLASTICO INFANTIL		17/04/2013	135,00
9966	BALANÇO PLASTICO INFANTIL		17/04/2013	135,00

Total do Setor . . . : 5.971,34

Total da Divisão . . . . : 135.401,79

Divisão : 67 - CRECHE MUNICIPAL IVONE ABES

Setor : 685 - VARANDA DA FRENTE - CMIA

Ident.	Especificação do Material	Bx.	Aquisição	Vl Atualizado
15972	GANGORRA CROCODILO		03/07/2015	125,00
15973	GANGORRA CROCODILO		03/07/2015	125,00
15974	GANGORRA CROCODILO		03/07/2015	125,00
15975	BALANÇO DUPLO		03/07/2015	443,70
15976	BALANÇO DUPLO		03/07/2015	443,70
15977	BALANÇO DUPLO		03/07/2015	443,70
15978	BALANÇO DUPLO		03/07/2015	443,70

Este documento é cópia do original assinado digitalmente por: GISELDA RAMOS MEIRA - 20/09/18 11:02 / PAULO CESAR LIMA SILVEIRA - 20/09/18 11:14

Relatório de Patrimônio

Adquiridos em: 01/01/2009 à 31/12/2015

Ident.	Especificação do Material	Bx.	Aquisição	Vl Atualizado
16523	MULTI BALANÇO - XALINGO		29/07/2015	1.310,00
16524	MULTI BALANÇO - XALINGO		29/07/2015	1.310,00
16525	GIRA PATO GIRA GIRA		29/07/2015	695,00
16526	PISCINA DE BOLINHAS		26/05/2015	549,00
16944	ESCORREGADOR DE PLÁSTICO		01/06/2015	350,00
16945	ESCORREGADOR DE PLÁSTICO		01/06/2015	350,00

Total do Setor . . . : 6.713,80

Setor : 686 - RECEPÇÃO - CMIA

Ident.	Especificação do Material	Bx.	Aquisição	Vl Atualizado
9352	COMPUTADOR COMPLETO INTELCO		02/01/2013	1.430,00
9731	ARMARIO DE AÇO		27/02/2013	490,00
9737	VENTILADOR DE PAREDE 50 CM PRETO		27/02/2013	220,00
13236	COMPUTADOR PROCESSADOR INTEL CORE COMPLETO		07/05/2014	1.499,90
13237	NOBREAK TS SHARA 600 VA		07/05/2014	285,00

Total do Setor . . . : 3.924,90

Setor : 687 - SECRETARIA - CMIA

Ident.	Especificação do Material	Bx.	Aquisição	Vl Atualizado
9289	MESA DE REUNIAO - 2,40 X 90		04/07/2012	471,00
9291	ARMARIO DE AÇO - 2 PORTAS - 1,98 X 90		04/07/2012	361,50
9728	ARQUIVO DE AÇO		27/02/2013	410,00
9729	ARQUIVO DE AÇO		27/02/2013	410,00
9730	ROUPEIRO DE AÇO 12 VÃOS - 1,98 X 93 X 40		27/02/2013	580,00
9808	EXPOSITOR ARAMADO PARA LIVROS		19/02/2013	330,00
9809	EXPOSITOR ARAMADO PARA LIVROS		19/02/2013	330,00
13412	MESA MADEIRA LA 403 - 120 X 68 X 74		06/06/2014	213,00
14084	COMPUTADOR COMPLETO POSITIVO		11/08/2014	2.800,00
14085	COMPUTADOR COMPLETO POSITIVO		11/08/2014	2.800,00
14086	COMPUTADOR COMPLETO POSITIVO		11/08/2014	598,00
15173	VENTILADOR DE PAREDE OSC VENTISOL - 50 CM.		16/12/2014	147,20

Total do Setor . . . : 9.450,70

Setor : 688 - SALA PROFESSORES - CMIA

Ident.	Especificação do Material	Bx.	Aquisição	Vl Atualizado
9249	CADEIRA ESTOFADA FIXA SEM BRAÇOS		05/04/2012	56,00
9250	CADEIRA ESTOFADA FIXA SEM BRAÇOS		05/04/2012	56,00
9251	CADEIRA ESTOFADA FIXA SEM BRAÇOS		05/04/2012	56,00
9252	CADEIRA ESOFADA FIXA SEM BRAÇOS		05/04/2012	56,00

Este documento é cópia do original assinado digitalmente por: GISELDA RAMOS MEIRA - 20/09/18 11:02 / PAULO CESAR LIMA SILVEIRA - 20/09/18 11:14

Relatório de Patrimônio

Adquiridos em: 01/01/2009 à 31/12/2015

Ident.	Especificação do Material	Bx.	Aquisição	Vl Atualizado
9253	CADEIRA ESTOFADA FIXA SEM BRAÇOS		05/04/2012	56,00
9254	CADEIRA ESTOFADA FIXA SEM BRAÇOS		05/04/2012	56,00
9255	CADEIRA ESTOFADA FIXA SEM BRAÇOS		05/04/2012	56,00
9256	CADEIRA ESTOFADA FIXA SEM BRAÇOS		05/04/2012	56,00
9257	CADEIRA ESTOFADA FIXA SEM BRAÇOS		05/04/2012	56,00
9258	CADEIRA ESTOFADA FIXA SEM BRAÇOS		05/04/2012	56,00
9259	CADEIRA ESTOFADA FIXA SEM BRAÇOS		05/04/2012	56,00
9260	CADEIRA ESTOFADA FIXA SEM BRAÇOS		05/04/2012	56,00
9331	DVD PLAYER - LENOX		07/05/2012	129,00
15174	VENTILADOR DE PAREDE OSC VENTISOL - 50 CM.		16/12/2014	147,20
15175	VENTILADOR DE PAREDE OSC VENTISOL - 50 CM.		16/12/2014	147,20
15176	VENTILADOR DE PAREDE OSC VENTISOL - 50 CM.		16/12/2014	147,20
16486	TELA DE PROJEÇÃO PORTÁTIL COM TRIPÉ (1,80 X 1,80)M		29/07/2015	415,00
16487	TV 32" LG LED		13/08/2015	1.144,90

Total do Setor . . . : 2.802,50

Setor : 690 - COORDENAÇÃO - CMIA

Ident.	Especificação do Material	Bx.	Aquisição	Vl Atualizado
9261	ALFABETO MAIUSCULO ILUSTRADO - 4 UNIDADES		05/04/2012	388,00
9262	FANTOCHE FAMILIA BRANCA (7 PEÇAS) - 2 UNIDADES		05/04/2012	73,00
9263	FANTOCHE FAMILIA NEGRA (7 PEÇAS) - 2 UNIDADES		05/04/2012	73,00
9264	BONECA EMILIA - 15 UNIDADES		05/04/2012	465,00
9265	BONECA PINK - 15 UNIDADES		05/04/2012	330,00
9736	ARMARIO DE AÇO		27/02/2013	490,00

Total do Setor . . . : 1.819,00

Setor : 692 - DIRETORIA - CMIA

Ident.	Especificação do Material	Bx.	Aquisição	Vl Atualizado
16905	PROJETOR EPSON MULTIMIDIA 2000 LUMENS		27/08/2015	1.530,00

Total do Setor . . . : 1.530,00

Setor : 693 - SALA DE ESTAR - CMIA

Ident.	Especificação do Material	Bx.	Aquisição	Vl Atualizado
9205	POLTRONA ALCOCHOADA PARA AMAMENTAÇÃO		02/05/2012	600,00
9206	POLTRONA ACOLCHOADA PARA AMAMENTAÇÃO		02/05/2012	600,00
9207	POLTRONA ACOLCHOADA PARA AMAMENTAÇÃO		02/05/2012	600,00

Total do Setor . . . : 1.800,00

Setor : 695 - BERÇARIO 1 - CMIA

Ident.	Especificação do Material	Bx.	Aquisição	Vl Atualizado

Este documento é cópia do original assinado digitalmente por: GISELDA RAMOS MEIRA - 20/09/18 11:02 / PAULO CESAR LIMA SILVEIRA - 20/09/18 11:14

Relatório de Patrimônio

Adquiridos em: 01/01/2009 à 31/12/2015

9349	BANHEIRA PARA BEBÊ - PLÁSTICO - 6 UNIDADES	09/08/2012	354,00
9471	MICRO SYSTEM CCE 25W	05/03/2013	285,00
9733	ARMARIO DE AÇO	27/02/2013	490,00
10655	VENTILADOR DE PAREDE 50 CM	14/10/2013	127,25
10656	VENTILADOR DE PAREDE 50 CM	14/10/2013	127,25
15650	BERÇO MADEIRA S/ GAVETA	17/06/2015	279,00
15651	BERÇO MADEIRA S/ GAVETA	17/06/2015	279,00
15652	BERÇO MADEIRA S/ GAVETA	17/06/2015	279,00
15653	BERÇO MADEIRA S/ GAVETA	17/06/2015	279,00
15654	BERÇO MADEIRA S/ GAVETA	17/06/2015	279,00

Total do Setor . . . : 2.778,50

Setor : 696 - BERÇARIO 2 - CMIA

Ident.	Especificação do Material	Bx.	Aquisição	Vl Atualizado
9472	MICRO SYSTEM CCE 25W		05/03/2013	285,00
9732	ARMARIO DE AÇO		27/02/2013	490,00

Total do Setor . . . : 775,00

Setor : 697 - BERÇARIO 3 - CMIA

Ident.	Especificação do Material	Bx.	Aquisição	Vl Atualizado
9473	MICRO SYSTEM CCE 25W		05/03/2013	285,00
9735	ARMARIO DE AÇO		27/02/2013	490,00
10039	VENTILADOR DE PAREDE - 60 CM - ARGE		13/08/2013	141,54
10040	VENTILADOR DE PAREDE - 60 CM - ARGE		13/09/2013	141,54
10647	CONDICIONADOR DE AR YORK - 18.000 BTUS		29/11/2013	1.500,00
16517	BAÚ URSO PLÁSTICO		14/08/2015	172,00
16518	BAÚ URSO PLÁSTICO		14/08/2015	172,00
16519	BAÚ URSO PLÁSTICO		14/08/2015	172,00
16520	BAÚ URSO PLÁSTICO		14/08/2015	172,00

Total do Setor . . . : 3.246,08

Setor : 698 - VARANDA DOS FUNDOS - CMIA

Ident.	Especificação do Material	Bx.	Aquisição	Vl Atualizado
9219	CASINHA TROPICAL		05/04/2012	2.150,00
9220	MESA REFEITORIO FORMICA - 2,00 X 60 X 58		05/04/2012	150,00
9221	MESA REFEITORIO FORMICA - 2,00 X 60 X 58		05/04/2012	150,00
9222	MESA REFEITORIO FORMICA - 2,00 X 60 X 58		05/04/2012	150,00
9223	MESA REFEITORIO FORMICA - 2,00 X 60 X 58		05/04/2012	150,00
9224	MESA REFEITORIO FORMICA - 2,00 X 60 X 58		05/04/2012	150,00
9225	MESA REFEITORIO FORMICA - 2,00 X 60 X 58		05/04/2012	150,00
9226	MESA REFEITORIO FORMICA - 2,00 X 60 X 58		05/04/2012	150,00

Este documento é cópia do original assinado digitalmente por: GISELDA RAMOS MEIRA - 20/09/18 11:02 / PAULO CESAR LIMA SILVEIRA - 20/09/18 11:14

Impressão: 05/04/2016 12:22:

Relatório de Patrimônio

Adquiridos em: 01/01/2009 à 31/12/2015

Ident.	Especificação do Material	Bx.	Aquisição	Vl Atualizado
9227	MESA REFEITORIO FORMICA - 2,00 X 60 X 58		05/04/2012	150,00
9228	BANCO INFANTIL REFEITORIO - 2,00 X 30 X 30		05/04/2012	100,00
9229	BANCO INFANTIL REFITORIO - 2,00 X 30 X 30		05/04/2012	100,00
9230	BANCO INFANTIL REFEITORIO - 2,00 X 30 X 30		05/04/2012	100,00
9231	BANCO INFANTIL REFEITORIO - 2,00 X 30 X 30		05/04/2012	100,00
9232	BANCO INFANTIL REFEITORIO - 2,00 X 30 X 30		05/04/2012	100,00
9233	BANCO INFANTIL REFEITORIO - 2,00 X 30 X 30		05/04/2012	100,00
9234	BANCO INFANTIL REFEITORIO - 2,00 X 30 X 30		05/04/2012	100,00
9235	BANCO INFANTIL REFEITORIO - 2,00 X 30 X 30		05/04/2012	100,00
9237	BANCO INFANTIL REFEITORIO - 2,00 X 30 X 30		05/04/2012	100,00
9238	BANCO INFANTIL REFEITORIO - 2,00 X 30 X 30		05/04/2012	100,00
9239	BANCO INFANTIL REFEITORIO - 2,00 X 30 X 30		05/04/2012	100,00
9240	BANCO INFANTIL REFEITORIO - 2,00 X 30 X 30		05/04/2012	100,00
9241	BANCO INFANTIL REFEITORIO - 2,00 X 30 X 30		05/04/2012	100,00
9242	BANCO INFANTIL REFEITORIO - 2,00 X 30 X 30		05/04/2012	100,00
9243	BANCO INFANTIL REFEITORIO - 2,00 X 30 X 30		05/04/2012	100,00
9244	BANCO INFANTIL REFEITORIO - 2,00 X 30 X 30		05/04/2012	100,00
9277	PISCINA DE BOLINHA		05/04/2012	670,00
9278	PISCINA DE BOLINHA		05/04/2012	670,00
9279	GANGORRA MINHOCA PARA CRIANÇAS		14/07/2011	253,00
9280	GANGORRA INFANTIL MODELO JACARE		19/08/2011	186,45
9341	BEBEDOURO DE PRESSÃO - INOX		09/08/2012	489,00
9342	BEBEDOURO DE PRESSÃO - INOX		09/08/2012	489,00
13981	BEBEDOURO INDUSTRIAL REFRIGERADO COM 4 TORNEIRAS - 200 LT - AÇO INOX.		02/09/2014	3.132,00
16521	CAMA ELÁTICA 4,30MTS		01/06/2015	1.540,00
16522	POLY PLAY SUPER (PLAY GRAUND)		29/07/2015	2.740,00

Total do Setor . . . : 15.119,45

Setor : 699 - VARANDA LATERAL - CMIA

Ident.	Especificação do Material	Bx.	Aquisição	Vl Atualizado
9209	LIXEIRA 50 LT COM PEDAL E TAMPA		02/05/2012	81,00
9210	LIXEIRA 50 LT COM PEDAL E TAMPA		02/05/2012	81,00
9211	LIXEIRA 50 LT COM PEDAL E TAMPA		02/05/2012	81,00
9212	LIXEIRA 50 LT COM PEDAL E TAMPA		02/05/2012	81,00
9213	LIXEIRA 50 LT COM PEDAL E TAMPA		02/05/2012	81,00
9214	LIXEIRA 50 LT COM PEDAL E TAMPA		02/05/2012	81,00
9215	LIXEIRA 50 LT COM PEDAL E TAMPA		02/05/2012	81,00

Este documento é cópia do original assinado digitalmente por: GISELDA RAMOS MEIRA - 20/09/18 11:02 / PAULO CESAR LIMA SILVEIRA - 20/09/18 11:14

Impressão: 05/04/2016 12:22:

Relatório de Patrimônio

Adquiridos em: 01/01/2009 à 31/12/2015

Ident.	Especificação do Material	Bx.	Aquisição	Vl Atualizado
9216	LIXEIRA 50 LT COM PEDAL E TAMPA		02/05/2012	81,00
9217	LIXEIRA 50 LT COM PEDAL E TAMPA		02/05/2012	81,00
9218	LIXEIRA 50 LT COM PEDAL E TAMPA		02/05/2012	81,00
16489	CADEIRA PARA PAPÁ		10/08/2015	90,00
16490	CADEIRA PARA PAPÁ		10/08/2015	90,00
16491	CADEIRA PARA PAPÁ		10/08/2015	90,00
16492	CADEIRA PARA PAPÁ		10/08/2015	90,00
16493	CADEIRA PARA PAPÁ		10/08/2015	90,00
16494	CADEIRA PARA PAPÁ		10/08/2015	90,00
16495	CADEIRA PARA PAPÁ		10/08/2015	90,00
16496	CADEIRA PARA PAPÁ		10/08/2015	90,00
16497	CADEIRA PARA PAPÁ		10/08/2015	90,00
16498	CADEIRA PARA PAPÁ		10/08/2015	90,00
16499	CADEIRA PARA PAPÁ		10/08/2015	90,00
16500	CADEIRA PARA PAPÁ		10/08/2015	90,00
16501	CADEIRA PARA PAPÁ		10/08/2015	90,00
16502	CADEIRA PARA PAPÁ		10/08/2015	90,00
16503	CADEIRA PARA PAPÁ		10/08/2015	90,00
16504	CADEIRA PARA PAPÁ		10/08/2015	90,00
16505	CADEIRA PARA PAPÁ		10/08/2015	90,00
16506	CADEIRA PARA PAPÁ		10/08/2015	90,00
16507	CADEIRA PARA PAPÁ		10/08/2015	90,00
16508	CADEIRA PARA PAPÁ		10/08/2015	90,00
16509	CADEIRA PARA PAPÁ		10/08/2015	90,00

Total do Setor . . . : 2.700,00

Setor : 700 - COZINHA - CMIA

Ident.	Especificação do Material	Bx.	Aquisição	Vl Atualizado
9292	GELADEIRA FROST FREE - 410 LITROS		04/07/2012	1.694,00
9293	EXTRATOR DE SUCOS SEM SUPORTE		04/07/2012	135,00
9343	MESA PARA CORTE DE ALIMENTOS - INOX		09/08/2012	390,00
9344	FOGÃO INDUSTRIAL - 6 BOCAS - SEM FORNO		09/08/2012	570,00
9345	LIQUIDIFICADOR DE USO DOMÉSTICO		09/08/2012	61,50
9346	LIQUIDIFICADOR DE USO DOMÉSTICO		09/08/2012	61,50
9347	LIQUIDIFICADOR INDUSTRIAL - 8 LITROS		09/08/2012	471,00
9348	CAFETEIRA ELÉTRICA		09/08/2012	69,00
9368	FOGÃO CRISTAL - 2 BOCAS		27/02/2013	320,00
9374	GELADEIRA CONSUL - 1 PORTA - 239 LITROS		22/02/2013	719,00

Este documento é cópia do original assinado digitalmente por: GISELDA RAMOS MEIRA - 20/09/18 11:02 / PAULO CESAR LIMA SILVEIRA - 20/09/18 11:14

Relatório de Patrimônio

Adquiridos em: 01/01/2009 à 31/12/2015

Ident.	Especificação do Material	Bx.	Aquisição	Vl Atualizado
9738	FORNO INDUSTRIAL ROMA FIR 089 VENANCIO		27/02/2013	820,00
9837	VASILHAME DE GAS - 13 KG		07/05/2013	100,00
10038	VENTILADOR DE PAREDE - 60 CM - ARGE		13/08/2013	141,54
11800	FREEZER ELETROLUX HORIZONTAL - 300 LITROS		14/02/2014	1.399,00
13941	FOGÃO INDUSTRIAL COM 4 BOCAS COM FORNO		01/08/2014	1.041,00
13942	LIQUIDIFICADOR INDUSTRIAL - 8 LITROS		01/08/2014	668,00
15179	VENTILADOR DE PAREDE OSC VENTISOL - 50 CM.		16/12/2014	147,20
15180	VENTILADOR DE PAREDE OSC VENTISOL - 50 CM.		16/12/2014	147,20
16485	MÁQUINA ALGODÃO DOCE		14/08/2015	772,00
16488	FREEZER HORIZONTAL PH520 PHILCO - 2 TAMPAS		08/10/2015	2.044,00
			Total do Setor . . . :	11.770,94

Setor : 701 - DISPENSA - CMIA

Ident.	Especificação do Material	Bx.	Aquisição	Vl Atualizado
13939	ARMARIO DE PAREDE DE AÇO COM 3 PORTAS PARA COZINHA		01/08/2014	305,75
			Total do Setor . . . :	305,75

Setor : 702 - ÁREA DE SERVIÇO - CMIA

Ident.	Especificação do Material	Bx.	Aquisição	Vl Atualizado
9290	ROUPEIRO DE AÇO - 3 CORPOS - 12 PORTAS		04/07/2012	576,00
9296	MAQUINA SECADORA - 10 KG		04/07/2012	1.258,00
13940	ARMARIO DE PAREDE DE AÇO COM 3 PORTAS PARA COZINHA		01/08/2014	305,75
16543	PLAY GROUND ESPUMADO		26/05/2015	698,00
			Total do Setor . . . :	2.837,75

Setor : 703 - PARQUE DE BRINQUEDOS - CMIA

Ident.	Especificação do Material	Bx.	Aquisição	Vl Atualizado
9245	CADEIRAS DE BALANÇO - 2 LUGARES		05/04/2012	676,00
9246	CADEIRAS DE BALANÇO - 2 LUGARES		05/04/2012	676,00
9247	BALANÇOS DE CORRENTE - 4 LUGARES		05/04/2012	970,00
9248	BALANÇOS DE CORRENTE - 4 LUGARES		05/04/2012	970,00
9272	TABELA DE BASQUETE DECORADA		05/04/2012	57,00
9957	BALANÇO PLASTICO INFANTIL		17/04/2013	135,00
9958	BALANÇO PLASTICO INFANTIL		17/04/2013	135,00
9959	BALANÇO PLASTICO INFANTIL		17/04/2013	135,00
9960	BALANÇO PLASTICO INFANTIL		17/04/2013	135,00
9961	BALANÇO PLASTICO INFANTIL		17/04/2013	135,00
9962	BALANÇO PLASTICO INFANTIL		17/04/2013	135,00
16946	GIRA GIRA CADEIRINHA 6 LUGARES		26/05/2015	682,00

Este documento é cópia do original assinado digitalmente por: GISELDA RAMOS MEIRA - 20/09/18 11:02 / PAULO CESAR LIMA SILVEIRA - 20/09/18 11:14

Impressão: 05/04/2016 12:22:

Relatório de Patrimônio

Adquiridos em: 01/01/2009 à 31/12/2015

Ident.	Especificação do Material	Bx.	Aquisição	Vl Atualizado
16947	BALANÇO DE FERRO 2 LUGARES		26/05/2015	596,70
16948	BALANÇO DE FERRO 2 LUGARES		26/05/2015	596,70
16949	BALANÇO DE FERRO 2 LUGARES		26/05/2015	596,70

Total do Setor . . . : 6.631,10

Setor : 704 - REPOUSO - CMIA

Ident.	Especificação do Material	Bx.	Aquisição	Vl Atualizado
9192	BERÇO DE MADEIRA		05/04/2012	129,76
9193	BERÇO DE MADEIRA		05/04/2012	129,76
9194	BERÇO DE MADEIRA		05/04/2012	129,76
9195	BERÇO DE MADEIRA		05/04/2012	129,76
9196	BERÇO DE MADEIRA		05/04/2012	129,76
9197	BERÇO DE MADEIRA		05/04/2012	129,76
9198	BERÇO DE MADEIRA		05/04/2012	129,76
9199	BERÇO DE MADEIRA		05/04/2012	129,76
9200	BERÇO DE MADEIRA		05/04/2012	129,76
9201	BERÇO DE MADEIRA		02/05/2012	129,76
9202	BERÇO DE MADEIRA		02/05/2012	129,76
9204	BERÇO DE MADEIRA		02/05/2012	129,76
9266	CADEIRÃO PARA REFEIÇÃO DE BEBÊ		05/04/2012	123,25
9267	CADEIRÃO PARA REFEIÇÃO PARA BEBÊ		05/04/2012	123,25
9268	CADEIRÃO PARA REFEIÇÃO DE BEBÊ		05/04/2012	123,25
9269	CADEIRÃO PARA REFEIÇÃO PARA BEBÊ		05/04/2012	123,25
9270	CADEIRÃO PARA REFEIÇÃO PARA BEBÊ		05/04/2012	123,25
9271	CADEIRÃO PARA REFEIÇÃO PARA BEBÊ		05/04/2012	123,25
9274	BERÇO DE MADEIRA		02/05/2012	129,76
9275	BERÇO DE MADEIRA		02/05/2012	129,76
9276	BERÇO DE MADEIRA		02/05/2012	129,76
9474	MICRO SYSTEM CCE 25W		05/03/2013	285,00
9734	ARMARIO DE AÇO		27/02/2013	490,00
10646	CONDICIONADOR DE AR YORK - 18.000 BTUS		29/11/2013	1.500,00
16535	CONJUNTO CARTEIRA DE GRADE PRE (80X80X60)		10/08/2015	99,00
16536	CONJUNTO CARTEIRA DE GRADE PRE (80X80X60)		10/08/2015	99,00
16537	CONJUNTO CARTEIRA DE GRADE PRE (80X80X60)		10/08/2015	99,00
17035	20 TATAMES P/CRIANÇAS		10/08/2015	460,00

Total do Setor . . . : 5.717,90

Setor : 739 - SALA AULA 1 - CMIA

Ident.	Especificação do Material	Bx.	Aquisição	Vl Atualizado

Este documento é cópia do original assinado digitalmente por: GISELDA RAMOS MEIRA - 20/09/18 11:02 / PAULO CESAR LIMA SILVEIRA - 20/09/18 11:14

Relatório de Patrimônio

Adquiridos em: 01/01/2009 à 31/12/2015

10032	VENTILADOR DE PAREDE - 60 CM - ARGE	13/08/2013	141,54
10033	VENTILADOR DE PAREDE - 60 CM - ARGE	13/08/2013	141,54
10034	VENTILADOR DE PAREDE - 60 CM - ARGE	13/08/2013	141,54

Total do Setor . . . : 424,62

Setor : 740 - SALA AULA 2 - CMIA

Ident.	Especificação do Material	Bx.	Aquisição	Vl Atualizado
10035	VENTILADOR DE PAREDE - 60 CM - ARGE		13/08/2013	141,54
10036	VENTILADOR DE PAREDE - 60 CM - ARGE		13/08/2013	141,54
10037	VENTILADOR DE PAREDE - 60 CM - ARGE		13/08/2013	141,54

Total do Setor . . . : 424,62

Setor : 741 - LAVANDERIA - CMIA

Ident.	Especificação do Material	Bx.	Aquisição	Vl Atualizado
11801	CENTRIFUGA DE ROUPAS - BRITANIA		19/02/2014	283,00
11802	MAQUINA DE LAVAR ROUPA - WANKE 10 KG.		19/02/2014	299,00

Total do Setor . . . : 582,00

Setor : 809 - LACTÁRIO

Ident.	Especificação do Material	Bx.	Aquisição	Vl Atualizado
15177	VENTILADOR DE PAREDE OSC VENTISOL - 50 CM.		16/12/2014	147,20
15178	VENTILADOR DE PAREDE OSC VENTISOL - 50 CM.		16/12/2014	147,20

Total do Setor . . . : 294,40

Total da Divisão . . . . : 81.649,01

Divisão : 68 - BIBLIOTECA MUNICIPAL

Setor : 401 - SALÃO PRINCIPAL - BIB

Ident.	Especificação do Material	Bx.	Aquisição	Vl Atualizado
7010	MESA DE REUNIAO MDF - 1,20 X 0,74		18/06/2009	250,00
7011	MESA REUNIAO MDF - 1,20 X 0,74		18/06/2009	250,00
7012	MESA REUNIAO MDF - 1,20 X 0,74		18/06/2009	250,00
7013	MESA REUNIAO MDF - 1,20 X 0,74		18/06/2009	250,00
7014	CADEIRA POLIPROPILENO PRETA		18/06/2009	59,00
7015	CADEIRA POLIPROPILENO PRETA		18/06/2009	59,00
7016	CADEIRA POLIPROPILENO PRETA		18/06/2009	59,00
7017	CADEIRA POLIPROPILENO PRETA		18/06/2009	59,00
7018	CADEIRA POLIPROPILENO PRETA		18/06/2009	59,00
7019	CADEIRA POLIPROPILENO PRETA		18/06/2009	59,00
7020	CADEIRA POLIPROPILENO PRETA		18/06/2009	59,00
7021	CADEIRA POLIPROPILENO PRETA		18/06/2009	59,00
7022	CADEIRA POLIPROPILENO PRETA		18/06/2009	59,00

Este documento é cópia do original assinado digitalmente por: GISELDA RAMOS MEIRA - 20/09/18 11:02 / PAULO CESAR LIMA SILVEIRA - 20/09/18 11:14

Relatório de Patrimônio

Adquiridos em: 01/01/2009 à 31/12/2015

Ident.	Especificação do Material	Bx.	Aquisição	Vl Atualizado
7023	CADEIRA POLIPROPILENO PRETA		18/06/2009	59,00
7024	CADEIRA POLIPROPILENO PRETA		18/06/2009	59,00
7025	CADEIRA POLIPROPILENO PRETA		18/06/2009	59,00
7026	CADEIRA POLIPROPILENO PRETA		18/06/2009	59,00
7027	CADEIRA POLIPROPILENO PRETA		18/06/2009	59,00
7028	CADEIRA POLIPROPILENO PRETA		18/06/2009	59,00
7029	CADEIRA POLIPROPILENO PRETA		18/06/2009	59,00
7030	CADEIRA POLIPROPILENO PRETA		18/06/2009	59,00
7031	CADEIRA POLIPROPILENO PRETA		18/06/2009	59,00
7032	CADEIRA POLIPROPILENO PRETA		18/06/2009	59,00
7033	CADEIRA POLIPROPILENO PRETA		18/06/2009	59,00
7034	CADEIRA POLIPROPILENO COLORIDA		18/06/2009	75,00
7035	CADEIRA POLIPROPILENO COLORIDA		18/06/2009	75,00
7036	CADEIRA POLIPROPILENO COLORIDA		18/06/2009	75,00
7037	CADEIRA POLIPROPILENO COLORIDA		18/06/2009	75,00
7038	CADEIRA POLIPROPILENO COLORIDA		18/06/2009	75,00
7039	CADEIRA POLIPROPILENO COLORIDA		18/06/2009	75,00
7040	CADEIRA POLIPROPILENO COLORIDA		18/06/2009	75,00
7041	CADEIRA POLIPROPILENO COLORIDA		18/06/2009	75,00
7042	CADEIRA POLIPROPILENO COLORIDA		18/06/2009	75,00
7043	CADEIRA POLIPROPILENO COLORIDA		18/06/2009	75,00
7044	CADEIRA POLIPROPILENO COLORIDA		18/06/2009	75,00
7277	ESTANTE DE AÇO - 6 PRATELEIRAS - 2.00 X 92 X 30 - PANDIN		23/03/2010	133,60
7278	ESTANTE DE AÇO - 6 PRATELEIRAS - 2.00 X 92 X 30 - PANDIN		23/03/2010	133,60
7279	ESTANTE DE AÇO - 6 PRATELEIRAS - 2.00 X 92 X 30 - PANDIN		23/03/2010	133,60
7531	MESA TIPO LAN HOUSE PARA COMPUTADOR		08/03/2010	165,00
7532	MESA TIPO LAN HOUSE PARA COMPUTADOR		08/03/2010	165,00
7533	ESTABILIZADOR DE VOLTAGEM		11/01/2010	70,00
7534	ESTABILIZADOR DE VOLTAGEM		11/01/2010	70,00
7660	317 LIVROS PARA BIBLIOTECA MUNICIPAL		21/06/2010	16.206,33
7661	278 LIVROS PARA BIBLIOTECA MUNICIPAL		21/06/2010	10.901,73
7806	VENTILADOR DE PAREDE		05/08/2009	147,30
7807	VENTILADOR DE PAREDE		05/08/2009	147,30
7808	VENTILADOR DE PAREDE		05/08/2009	147,40
7809	VENTILADOR DE PAREDE		09/12/2010	146,76
7810	VENTILADOR DE PAREDE		09/12/2010	146,76
8670	LIVROS PARA BIBLIOTECA - 23 UNIDADES		21/07/2011	622,40

Este documento é cópia do original assinado digitalmente por: GISELDA RAMOS MEIRA - 20/09/18 11:02 / PAULO CESAR LIMA SILVEIRA - 20/09/18 11:14

Impressão: 05/04/2016 12:22:

Relatório de Patrimônio

Adquiridos em: 01/01/2009 à 31/12/2015

Ident.	Especificação do Material	Bx.	Aquisição	Vl Atualizado
13994	VENTILADOR DE PAREDE COM 50 CM.		05/11/2014	200,00
13995	VENTILADOR DE PAREDE COM 50 CM.		05/11/2014	200,00
14250	COMPUTADOR POSITIVO COMPLETO		11/08/2014	2.800,00

Total do Setor . . . : 35.541,78

Setor : 402 - ESCRITORIO - BIB

Ident.	Especificação do Material	Bx.	Aquisição	Vl Atualizado
7239	MESA 1,14 X 0,52 X 0,74 - 2 GAVETAS		18/06/2009	195,00
7276	ARMARIO PORTA ALTA 1.58 X 80 X 40 - MADEIRA MARFIM		23/03/2010	280,00
7299	COMPUTADOR COM MONITOR LCD - 15"		05/03/2010	1.395,80
7535	ESTABILIZADOR DE VOLTAGEM		11/01/2010	70,00
7797	VENTILADOR ARNO - 30 CM		08/08/2009	119,00
7798	IMPRESSORA HP DESKJET - D1360		11/01/2010	220,00
8361	IMPRESSORA HP 76005		11/01/2010	220,00
13987	IMPRESSORA SAMSUNG SL M3375 FD MULTIFUNCIONAL		19/09/2014	1.385,00
14249	COMPUTADOR POSITIVO COMPLETO		11/08/2014	2.800,00

Total do Setor . . . : 6.684,80

Setor : 403 - SALA PARA CURSOS - BIB

Ident.	Especificação do Material	Bx.	Aquisição	Vl Atualizado
7487	CADEIRA ALMOFADADA COM BRAÇO PARA ESCREVER		08/03/2010	119,00
7488	CADEIRA ALMOFADADA COM BRAÇO PARA ESCREVER		08/03/2010	119,00
7490	CADEIRA ALMOFADADA COM BRAÇO PARA ESCREVER		08/03/2010	119,00
7491	CADEIRA ALMOFADADA COM BRAÇO PARA ESCREVER		08/03/2010	119,00
7492	CADEIRA ALMOFADADA COM BRAÇO PARA ESCREVER		08/03/2010	119,00
7493	CADEIRA ALMOFADADA COM BRAÇO PARA ESCREVER		08/03/2010	119,00
7494	CADEIRA ALMOFADADA COM BRAÇO PARA ESCREVER		08/03/2010	119,00
7495	CADEIRA ALMOFADADA COM BRAÇO PARA ESCREVER		08/03/2010	119,00
7496	CADEIRA ALMOFADADA COM BRAÇO PARA ESCREVER		08/03/2010	119,00
7497	CADEIRA ALMOFADADA COM BRAÇO PARA ESCREVER		08/03/2010	119,00
7498	CADEIRA ALMOFADADA COM BRAÇO PARA ESCREVER		08/03/2010	119,00
7499	CADEIRA ALMOFADADA COM BRAÇO PARA ESCREVER		08/03/2010	119,00
7500	CADEIRA ALMOFADADA COM BRAÇO PARA ESCREVER		08/03/2010	119,00

Total do Setor . . . : 1.547,00

Setor : 405 - SALA PROFESSORES - BIB

Ident.	Especificação do Material	Bx.	Aquisição	Vl Atualizado
7280	ARMARIO DE AÇO - 1.98 X 90 X 40		08/03/2010	541,50
7293	RETROPROJETOR S8+		11/01/2010	3.168,00

Este documento é cópia do original assinado digitalmente por: GISELDA RAMOS MEIRA - 20/09/18 11:02 / PAULO CESAR LIMA SILVEIRA - 20/09/18 11:14

Impressão: 05/04/2016 12:22:

Relatório de Patrimônio

Adquiridos em: 01/01/2009 à 31/12/2015

Ident.	Especificação do Material	Bx.	Aquisição	Vl Atualizado
7792	MESA DE REUNIÃOB REDONTA 110 X 75 - PRETO MOV FLEX		28/07/2009	170,00
7793	ESTABILIZADOR DE VOLTAGEM		14/09/2009	65,00
7794	VENTILADOR ARNO - 30 CM.		08/08/2009	119,00

Total do Setor . . . : 4.063,50

Setor : 406 - SALA PARA CURSOS - ANDAR SUPERIOR - BIB

Ident.	Especificação do Material	Bx.	Aquisição	Vl Atualizado
7536	CADEIRA ALMOFADADA COM BRAÇO PARA ESCREVER		08/03/2010	119,00
7537	CADEIRA ALMOFADADA COM BRAÇO PARA ESCREVER		08/03/2010	119,00
7538	CADEIRA ALMOFADADA COM BRAÇO PARA ESCREVER		08/03/2010	119,00
7539	CADEIRA ALMOFADADA COM BRAÇO PARA ESCREVER		08/03/2010	119,00
7540	CADEIRA ALMOFADADA COM BRAÇO PARA ESCREVER		08/03/2010	119,00
7541	CADEIRA ALMOFADADA COM BRAÇO PARA ESCREVER		08/03/2010	119,00
7542	CADEIRA ALMOFADADA COM BRAÇO PARA ESCREVER		08/03/2010	119,00
7543	CADEIRA ALMOFADADA COM BRAÇO PARA ESCREVER		08/03/2010	119,00
7544	CADEIRA ALMOFADADA COM BRAÇO PARA ESCREVER		08/03/2010	119,00
7545	CADEIRA ALMOFADADA COM BRAÇO PARA ESCREVER		08/03/2010	119,00
7546	CADEIRA ALMOFADADA COM BRAÇO PARA ESCREVER		08/03/2010	119,00
7547	CADEIRA ALMOFADADA COM BRAÇO PARA ESCREVER		08/03/2010	119,00
7548	CADEIRA ALMOFADADA COM BRAÇO PARA ESCREVER		08/03/2010	119,00
7549	CADEIRA ALMOFADADA COM BRAÇO PARA ESCREVER		08/03/2010	119,00
7550	CADEIRA ALMOFADADA COM BRAÇO PARA ESCREVER		08/03/2010	119,00
7551	CADEIRA ALMOFADADA COM BRAÇO PARA ESCREVER		08/03/2010	119,00
7552	CADEIRA ALMOFADADA COM BRAÇO PARA ESCREVER		08/03/2010	119,00
7553	CADEIRA ALMOFADADA COM BRAÇO PARA ESCREVER		08/03/2010	119,00
7554	IMPRESSORA HP - DESKJET D1360		11/01/2010	220,00
7795	COMPUTADOR SAMSUNG - 160 GB - INTEL		14/09/2009	1.947,00
7796	ESTABILIZADOR DE VOLTAGEM		17/08/2009	65,00
14024	ANTENA NANO STATION PARA INTERNET - EXTERNA NO TELHADO		26/09/2014	400,00
14025	ANTENA NANO STATION PARA INTERNET - EXTERNA NO TELHADO		26/09/2014	400,00

Total do Setor . . . : 5.174,00

Setor : 407 - DEPÓSITO 1 - BIB

Ident.	Especificação do Material	Bx.	Aquisição	Vl Atualizado
7900	CADEIRA PL-8 AMARELA MODERNA		28/07/2009	29,00
7901	CADEIRA PL-8 AMARELA MODERNA		28/07/2009	29,00
7902	CADEIRA PL-8 AMARELA MODERNA		28/07/2009	29,00
7903	CADEIRA PL-8 AMARELA MODERNA		28/07/2009	29,00
7904	CADEIRA PL-8 AMARELA MODERNA		28/07/2009	29,00

Este documento é cópia do original assinado digitalmente por: GISELDA RAMOS MEIRA - 20/09/18 11:02 / PAULO CESAR LIMA SILVEIRA - 20/09/18 11:14

Impressão: 05/04/2016 12:22:

Relatório de Patrimônio

Adquiridos em: 01/01/2009 à 31/12/2015

Ident.	Especificação do Material	Bx.	Aquisição	Vl Atualizado
7905	CADEIRA PL-8 AMARELA MODERNA		28/07/2009	29,00
7906	CADEIRA PL-8 AMARELA MODERNA		28/07/2009	29,00

Total do Setor . . . : 203,00

Setor : 571 - BIBLIOTECA DO SESI - BIB

Ident.	Especificação do Material	Bx.	Aquisição	Vl Atualizado
7623	SISTEMA DE ALARME - SEGURANÇA		21/01/2010	2.302,20
8366	DECIBELÍMETRO DL - 2,1 / 2GB		06/05/2011	339,00
13235	IMPRESSORA SAMSUNG LASER ML-2165 XAZ		07/05/2014	359,90
13988	IMPRESSORA SAMSUNG SL - M3375 FD MULTIFUNCIONAL		19/09/2014	1.385,00

Total do Setor . . . : 4.386,10

Setor : 706 - ÔNIBUS BIBLIOTECA - BIB

Ident.	Especificação do Material	Bx.	Aquisição	Vl Atualizado
9377	CONDICIONADOR DE AR SPLIT 18.000 BTUS		19/12/2012	2.350,00

Total do Setor . . . : 2.350,00

Total da Divisão . . . . : 59.950,18

Divisão : 69 - TELECENTRO MUNICIPAL

Setor : 261 - SALA - TELECENTRO

Ident.	Especificação do Material	Bx.	Aquisição	Vl Atualizado
7206	CADEIRA POLIPROPILENO PRETA		18/06/2009	59,00
7207	CADEIRA POLIPROPILENO PRETA		18/06/2009	59,00
7208	CADEIRA POLIPROPILENO PRETA		18/06/2009	59,00
7209	CADEIRA POLIPROPILENO PRETA		18/06/2009	59,00
7210	CADEIRA POLIPROPILENO PRETA		18/06/2009	59,00
7211	CADEIRA POLIPROPILENO PRETA		18/06/2009	59,00
7212	CADEIRA POLIPROPILENO PRETA		18/06/2009	59,00
7213	CADEIRA POLIPROPILENO PRETA		18/06/2009	59,00
7214	CADEIRA POLIPROPILENO PRETA		18/06/2009	59,00
7215	CADEIRA POLIPROPILENO PRETA		18/06/2009	59,00
7216	CADEIRA POLIPROPILENO PRETA		18/06/2009	59,00
7217	CADEIRA POLIPROPILENO PRETA		18/06/2009	59,00
7218	CADEIRA POLIPROPILENO PRETA		18/06/2009	59,00
7219	CADEIRA POLIPROPILENO PRETA		18/06/2009	59,00
7220	CADEIRA POLIPROPILENO PRETA		18/06/2009	59,00
7221	CADEIRA POLIPROPILENO PRETA		18/06/2009	59,00
7222	CADEIRA POLIPROPILENO PRETA		18/06/2009	59,00
7223	CADEIRA POLIPROPILENO PRETA		18/06/2009	59,00

Este documento é cópia do original assinado digitalmente por: GISELDA RAMOS MEIRA - 20/09/18 11:02 / PAULO CESAR LIMA SILVEIRA - 20/09/18 11:14

Impressão: 05/04/2016 12:22:

Relatório de Patrimônio

Adquiridos em: 01/01/2009 à 31/12/2015

Ident.	Especificação do Material	Bx.	Aquisição	Vl Atualizado
7224	CADEIRA POLIPROPILENO PRETA		18/06/2009	59,00
7225	CADEIRA POLIPROPILENO PRETA		18/06/2009	59,00
7226	CADEIRA POLIPROPILENO PRETA		18/06/2009	59,00
7271	NOBREAK - 700		09/02/2010	398,00
7811	CONDICIONADOR DE AR SPLIT YORK / HI - WALL		30/07/2009	2.900,00

Total do Setor . . . : 4.537,00

Total da Divisão . . . . : 4.537,00

Divisão : 70 - CAMPO MUNICIPAL DE FUTEBOL

Setor : 379 - BOMBA D'ÁGUA - C. FUT

Ident.	Especificação do Material	Bx.	Aquisição	Vl Atualizado
7592	LAVADORA NEWMAQ		19/01/2010	255,00

Total do Setor . . . : 255,00

Total da Divisão . . . . : 255,00

Divisão : 71 - GINASIO MUNICIPAL DE ESPORTES

Setor : 382 - DEPÓSITO 2 - G.ESP

Ident.	Especificação do Material	Bx.	Aquisição	Vl Atualizado
7066	CADEIRA POLIPROPILENO COLORIDA		18/06/2009	75,00
7067	CADEIRA POLIPROPILENO COLORIDA		18/06/2009	75,00
7068	CADEIRA POLIPROPILENO COLORIDA		18/06/2009	75,00
7689	TROMPETE PICOLLO EM SI BEMOL		18/08/2010	3.500,00
13005	MESA DE PEBOLIM		24/04/2014	772,00
13922	CAMA ELASTICA IMPORTADA COMPLETA 4,27 MTS.		05/06/2014	1.501,91

Total do Setor . . . : 5.998,91

Setor : 383 - CANTINA - G.ESP

Ident.	Especificação do Material	Bx.	Aquisição	Vl Atualizado
13980	MAQUINA DE ALGODÃO DOCE INDUSTRIAL - KIT 1123		24/09/2014	885,09

Total do Setor . . . : 885,09

Setor : 386 - SALA DE JUDÔ - G.ESP

Ident.	Especificação do Material	Bx.	Aquisição	Vl Atualizado
8414	CAIXA DE SOM AMPLIFICSDS MÉDIA		27/05/2011	590,00

Total do Setor . . . : 590,00

Setor : 389 - QUADRA PARA JOGOS - G.ESP

Ident.	Especificação do Material	Bx.	Aquisição	Vl Atualizado
8464	PLACAR ELETRÔNICO		15/08/2011	7.285,70
9976	BEBEDOURO INDUSTRIAL INOX - 4 TORNEIRAS - 200 LITROS		03/07/2013	2.495,00

Total do Setor . . . : 9.780,70

Este documento é cópia do original assinado digitalmente por: GISELDA RAMOS MEIRA - 20/09/18 11:02 / PAULO CESAR LIMA SILVEIRA - 20/09/18 11:14

Impressão: 05/04/2016 12:22:

Relatório de Patrimônio

Adquiridos em: 01/01/2009 à 31/12/2015

Total da Divisão . . . . : 17.254,70

Divisão : 72 - ESCOLA CLÍNICA ARCO IRIS - SOCIEDADE PESTALOZZI

Setor : 568 - ESCOLA CLÍNICA ARCO ÍRIS - SOCIEDADE PESTALOZZI

Ident.	Especificação do Material	Bx.	Aquisição	Vl Atualizado
7565	CONJUNTO PRE-ESCOLAR INFANTIL - 1 MESA + 4 CADEIRAS		08/03/2010	198,00
7566	CONJUNTO PRE-ESCOLAR INFANTIL - 1 MESA + 4 CADEIRAS		08/03/2010	198,00
7567	CONJUNTO PRE-ESCOLAR INFANTIL - 1 MESA + 4 CADEIRAS		08/03/2010	198,00
7568	CONJUNTO PRE-ESCOLAR INFANTIL - 1 MES + 4 CADEIRAS		08/03/2010	198,00

Total do Setor . . . : 792,00

Total da Divisão . . . . : 792,00

Divisão : 73 - ESCOLAS MUNICIPAIS RURAIS

Setor : 347 - ESCOLA 4M / ESCOLA AURORA

Ident.	Especificação do Material	Bx.	Aquisição	Vl Atualizado
7663	FREEZER ELECTROLUX HORIZONTAL H-300 110V		20/10/2010	1.170,00
7720	FOGÃO INDUSTRIAL 2 BOCAS		26/10/2009	280,00
9369	FOGÃO S-INDL. PROGAS - 2 BOCAS - ALTO		27/02/2013	500,00
9375	FOGÃO EXTRA FUNCIONAL - 4 BOCAS - COM FORNO		27/02/2013	500,00
9950	LIQUIDIFICADOR MONDIAL 21		10/06/2013	62,90
9951	LIQUIDIFICADOR MONDIAL 21		10/06/2013	62,90
16185	VENTILADOR DE PAREDE OSC VENTISOL - 50 CM.		16/12/2014	147,20

Total do Setor . . . : 2.723,00

Setor : 348 - ESCOLA ANTONIA CASSETA SANTAROSA

Ident.	Especificação do Material	Bx.	Aquisição	Vl Atualizado
9921	LIQUIDIFICADOR MONDIAL 21		10/06/2013	62,90
12408	FORNO ELETRICO MUELLER - 44 LT. QUESTO		03/04/2014	300,00
15525	MESA CONJUNTO CADEIRA PROFESSOR CJP - 01		20/12/2015	247,62
15527	MESA CONJUNTO CADEIRA PROFESSOR CJP - 01		20/08/2015	247,62

Total do Setor . . . : 858,14

Setor : 349 - ESCOLA ARILSON JOSÉ MARÇAL DE SOUZA

Ident.	Especificação do Material	Bx.	Aquisição	Vl Atualizado
9353	CONJUNTO CARTEIRA DE GRADE		15/02/2013	99,00
9354	CONJUNTO CARTEIRA DE GRADE FUNDAMENTAL		15/02/2013	99,00
9356	CONJUNTO CARTEIRA DE GRADE FUNDAMENTAL		15/02/2013	99,00
9357	CONJUNTO CARTEIRA DE GRADE FUNDAMENTAL		15/02/2013	99,00
9358	CONJUNTO CARTEIRA DE GRADE FUNDAMENTAL		15/02/2013	99,00
9359	CONJUNTO CARTEIRA DE GRADE FUNDAMENTAL		15/02/2013	99,00
9360	CONJUNTO CARTEIRA DE GRADE FUNDAMENTAL		15/02/2013	99,00
9361	CONJUNTO CARTEIRA DE GRADE FUNDAMENTAL		15/02/2013	99,00

Este documento é cópia do original assinado digitalmente por: GISELDA RAMOS MEIRA - 20/09/18 11:02 / PAULO CESAR LIMA SILVEIRA - 20/09/18 11:14

Impressão: 05/04/2016 12:22:

Relatório de Patrimônio

Adquiridos em: 01/01/2009 à 31/12/2015

Ident.	Especificação do Material	Bx.	Aquisição	Vl Atualizado
9362	CONJUNTO CARTEIRA DE GRADE FUNDAMENTAL		15/02/2013	99,00
9363	CONJUNTO CARTEIRA DE GRADE FUNDAMENTAL		15/02/2013	99,00
9364	CONJUNTO CARTEIRA DE GRADE FUNDAMENTAL		15/02/2013	99,00
9365	CONJUNTO CARTEIRA DE GRADE FUNDAMENTAL		15/02/2013	99,00
9366	CONJUNTO CARTEIRA DE GRADE FUNDAMENTAL		15/02/2013	99,00
9367	CONJUNTO CARTEIRA DE GRADE FUNDAMENTAL		15/02/2013	99,00
9370	FOGÃO S-INDL. COM FORNO - ALTO		27/02/2013	500,00
9372	GELADEIRA CONTINENTAL - 2 PORTAS - 337 LITROS		22/02/2013	999,00
9378	FREEZER ELETROLUX 305 LTS. - 1 TAMPA - BRANCO		05/03/2013	1.299,00
9697	CONJUNTO CARTEIRA DE GRADE FUNDAMENTAL		22/03/2013	110,00
9698	CONJUNTO CARTEIRA DE GRADE FUNDAMENTAL		22/03/2013	110,00
9922	LIQUIDIFICADOR MONDIAL 21		10/06/2013	62,90
9932	BATEDEIRA BRITANIA PEROLA		10/06/2013	69,90
16211	VENTILADOR DE PAREDE OSC VENTISOL - 50 CM.		16/12/2014	147,20
16213	VENTILADOR DE PAREDE OSC VENTISOL - 50 CM.		16/12/2014	147,20

Total do Setor . . . : 4.831,20

Setor : 350 - ESCOLA ASSENTAMENTO MUTUM

Ident.	Especificação do Material	Bx.	Aquisição	Vl Atualizado
9575	CONJUNTO CARTEIRA DE GRADE FUNDAMENTAL		22/03/2013	110,00
9576	CONJUNTO CARTEIRA DE GRADE FUNDAMENTAL		22/03/2013	110,00
9577	CONJUNTO CARTEIRA DE GRADE FUNDAMENTAL		22/03/2013	110,00
9578	CONJUNTO CARTEIRA DE GRADE FUNDAMENTAL		22/03/2013	110,00
9587	CONJUNTO CARTEIRA DE GRADE FUNDAMENTAL		22/03/2013	110,00
9588	CONJUNTO CARTEIRA DE GRADE FUNDAMENTAL		22/03/2013	110,00
9593	CONJUNTO CARTEIRA DE GRADE FUNDAMENTAL		22/03/2013	110,00
9594	CONJUNTO CARTEIRA DE GRADE FUNDAMENTAL		22/03/2013	110,00
9595	CONJUNTO CARTEIRA DE GRADE FUNDAMENTAL		22/03/2013	110,00
9596	CONJUNTO CARTEIRA DE GRADE FUNDAMENTAL		22/03/2013	110,00
9835	FREEZER ELETROLUX 400 LT. 2 TAMPAS HORIZONTAL		13/05/2013	1.700,00
15199	MESA QUADRADA CONJUNTO C/ 4 CADEIRAS - PRÉ ESCOLAR - 80 X 80 X 61		10/07/2015	160,00
15200	MESA QUADRADA CONJUNTO C/ 4 CADEIRAS - PRÉ ESCOLAR - 80 X 80 X 61		10/07/2015	160,00
15201	MESA QUADRADA CONJUNTO C/ 4 CADEIRAS - PRÉ ESCOLAR - 80 X 80 X 61		10/07/2015	160,00
15202	MESA QUADRADA CONJUNTO C/ 4 CADEIRAS - PRÉ ESCOLAR - 80 X 80 X 61		10/07/2015	160,00
15203	MESA QUADRADA CONJUNTO C/ 4 CADEIRAS - PRÉ ESCOLAR - 80 X 80		10/07/2015	160,00

Este documento é cópia do original assinado digitalmente por: GISELDA RAMOS MEIRA - 20/09/18 11:02 / PAULO CESAR LIMA SILVEIRA - 20/09/18 11:14

Impressão: 05/04/2016 12:22:

Relatório de Patrimônio

Adquiridos em: 01/01/2009 à 31/12/2015

Ident.	Especificação do Material	Bx.	Aquisição	Vl Atualizado
	X 61			
15513	MESA CONJUNTO CADEIRA PROFESSOR CJP - 01		20/08/2015	247,62
15514	MESA CONJUNTO CADEIRA PROFESSOR CJP - 01		20/08/2015	247,62
15515	MESA CONJUNTO CADEIRA PROFESSOR CJP - 01		20/08/2015	247,62
15522	MESA CONJUNTO CADEIRA PROFESSOR CJP - 01		20/08/2015	247,62

Total do Setor . . . : 4.590,48

Setor : 351 - ESCOLA BARROCA

Ident.	Especificação do Material	Bx.	Aquisição	Vl Atualizado
7007	TELEVISOR SEMP TOSHIBA - 29"		15/07/2009	963,00
7008	DVD SEMP TOSHIBA		15/07/2009	460,00
7009	RADIO GRAVADOR SEMP TOSHIBA - 8167		15/07/2009	268,00

Total do Setor . . . : 1.691,00

Setor : 352 - ESCOLA CENTAURO

Ident.	Especificação do Material	Bx.	Aquisição	Vl Atualizado
8689	BATEDEIRA DE BOLO MONDIAL PRATICA		09/12/2011	70,99

Total do Setor . . . : 70,99

Setor : 353 - ESCOLA BARDELLA

Ident.	Especificação do Material	Bx.	Aquisição	Vl Atualizado
9537	CONJUNTO CARTEIRA DE GRADE FUNDAMENTAL		22/03/2013	110,00
9538	CONJUNTO CARTEIRA DE GRADE FUNDAMENTAL		22/03/2013	110,00
9539	CONJUNTO CARTEIRA DE GRADE FUNDAMENTAL		22/03/2013	110,00
9540	CONJUNTO CARTEIRA DE GRADE FUNDAMENTAL		22/03/2013	110,00
9541	CONJUNTO CARTEIRA DE GRADE FUNDAMENTAL		22/03/2013	110,00
9542	CONJUNTO CARTEIRAS DE GRADE FUNDAMENTAL		22/03/2013	110,00
9545	CONJUNTO CARTEIRA DE GRADE FUNDAMENTAL		22/03/2013	110,00
9546	CONJUNTO CARTEIRA DE GRADE FUNDAMENTAL		22/03/2013	110,00
9547	CONJUNTO CARTEIRA DE GRADE FUNDAMENTAL		22/03/2013	110,00
9548	CONJUNTO CARTEIRA DE GRADE FUNDAMENTAL		22/03/2013	110,00
9551	CONJUNTO CARTEIRA DE GRADE FUNDAMENTAL		22/03/2013	110,00
9552	CONJUNTO CARTEIRA DE GRADE FUNDAMENTAL		22/03/2013	110,00
9923	LIQUIDIFICADOR MONDIAL 21		10/06/2013	62,90
9954	LIQUIDIFICADOR MONDIAL 21		10/06/2013	62,90

Total do Setor . . . : 1.445,80

Setor : 354 - ESCOLA CONQUISTA

Ident.	Especificação do Material	Bx.	Aquisição	Vl Atualizado
7719	VASILHAME BOTIJÃO PARA GAS - 13 KG		04/03/2009	45,00

Este documento é cópia do original assinado digitalmente por: GISELDA RAMOS MEIRA - 20/09/18 11:02 / PAULO CESAR LIMA SILVEIRA - 20/09/18 11:14

Impressão: 05/04/2016 12:22:

Relatório de Patrimônio

Adquiridos em: 01/01/2009 à 31/12/2015

Ident.	Especificação do Material	Bx.	Aquisição	Vl Atualizado
9371	GELADEIRA CONTINENTAL - 2 PORTAS - 337 LITROS - CLASSE A - BRANCO		22/02/2013	999,00
9373	FREEZER ELETROLUX - 1 TAMPA - 305 LITROS		22/02/2013	1.299,00
13163	FOGÃO 4 BOCAS INDUSTRIAL COM FORNO - CLARICE IMPERADOR		20/05/2014	999,00
			Total do Setor . . . :	3.342,00

Setor : 355 - ESCOLA JAPECANGA

Ident.	Especificação do Material	Bx.	Aquisição	Vl Atualizado
7662	FREEZER ELECTROLUX HORIZONTAL H-300 110V		20/10/2010	1.170,00
9953	LIQUIDIFICADOR MONDIAL 21		10/06/2013	62,90
			Total do Setor . . . :	1.232,90

Setor : 356 - ESCOLA JOÃO AVELINO

Ident.	Especificação do Material	Bx.	Aquisição	Vl Atualizado
8685	BATEDEIRA DE BOLO MONDIAL PRATICA		09/12/2011	70,99
9489	CONJUNTO CARTEIRA DE GRADE FUNDAMENTAL		22/03/2013	110,00
9490	CONJUNTO CARTEIRA DE GRADE FUNDAMENTAL		22/03/2013	110,00
9493	CONJUNTO CARTEIRA DE GRADE FUNDAMENTAL		22/03/2013	110,00
9494	CONJUNTO CARTEIRA DE GRADE FUNDAMENTAL		22/03/2013	110,00
9495	CONJUNTO CARTEIRA DE GRADE FUNDAMENTAL		22/03/2013	110,00
9496	CONJUNTO CARTEIRA DE GRADE FUNDAMENTAL		22/03/2013	110,00
9501	CONJUNTO CARTEIRA DE GRADE FUNDAMENTAL		22/03/2013	110,00
9502	CONJUNTO CARTEIRA DE GRADE FUNDAMENTAL		22/03/2013	110,00
9503	CONJUNTO CARTEIRA DE GRADE FUNDAMENTAL		22/03/2013	110,00
9504	CONJUNTO CARTEIRA DE GRADE FUNDAMENMTAL		22/03/2013	110,00
9507	CONJUNTO CARTEIRA DE GRADE FUNDAMENTAL		22/03/2013	110,00
9508	CONJUNTO CARTEIRA DE GRADE FUNDAMENTAL		22/03/2013	110,00
9511	CONJUNTO CARTEIRA DE GRADE FUNDAMENTAL		22/03/2013	110,00
9512	CONJUNTO CARTEIRA DE GRADE FUNDAMENTAL		22/03/2013	110,00
9515	CONJUNTO CARTEIRA DE GRADE FUNDAMENTAL		22/03/2013	110,00
9516	CONJUNTO CARTEIRA DE GRADE FUNDAMENTAL		22/03/2013	110,00
9531	CONJUNTO CARTEIRA DE GRADE FUNDAMENTAL		22/03/2013	110,00
9532	CONJUNTO CARTEIRA DE GRADE FUNDAMENTAL		22/03/2013	110,00
9557	CONJUNTO CARTEIRA DE GRADE FUNDAMENTAL		22/03/2013	110,00
9558	CONJUNTO CARTEIRA DE GRADE FUNDAMENTAL		22/03/2013	110,00
9924	LIQUIDIFICADOR MONDIAL 21		10/06/2013	62,90
9933	BATEDEIRA BRITANIA PEROLA		10/06/2013	69,90
16642	FREEZER HORIZONTAL PH327		08/10/2015	1.808,00
			Total do Setor . . . :	4.211,79

Este documento é cópia do original assinado digitalmente por: GISELDA RAMOS MEIRA - 20/09/18 11:02 / PAULO CESAR LIMA SILVEIRA - 20/09/18 11:14

Impressão: 05/04/2016 12:22:

Relatório de Patrimônio

Adquiridos em: 01/01/2009 à 31/12/2015

Setor : 358 - ESCOLA LUIZ GRANDO

Ident.	Especificação do Material	Bx.	Aquisição	Vl Atualizado
7006	TELEVISOR SANSUNG 21"		03/11/2009	614,00
9925	LIQUIDIFICADOR MONDIAL 21		10/06/2013	62,90
12407	FORNO ELETRICO MUELLER 44 LT. QUESTO		03/04/2014	300,00
15510	MESA CONJUNTO CADEIRA PROFESSOR CJP - 01		20/08/2015	247,62
15511	MESA CONJUNTO CADEIRA PROFESSOR CJP - 01		20/08/2015	247,62
15512	MESA CONJUNTO CADEIRA PROFESSOR CJP - 01		20/08/2015	247,62
16182	VENTILADOR DE PAREDE OSC VENTISOL - 50 CM.		16/12/2014	147,20
16183	VENTILADOR DE PAREDE OSC VENTISOL - 50 CM.		16/12/2014	147,20
16184	VENTILADOR DE PAREDE OSC VENTISOL - 50 CM.		16/12/2014	147,20
16188	VENTILADOR DE PAREDE OSC VENTISOL - 50 CM.		16/12/2014	147,20
16189	VENTILADOR DE PAREDE OSC VENTISOL - 50 CM.		16/12/2014	147,20
16190	VENTILADOR DE PAREDE OSC VENTISOL - 50 CM.		16/12/2014	147,20

Total do Setor . . . : 2.602,96

Setor : 359 - ESCOLA MODELO I I

Ident.	Especificação do Material	Bx.	Aquisição	Vl Atualizado
9491	CONJUNTO CARTEIRA DE GRADE FUNDAMENTAL		22/03/2013	110,00
9492	CONJUNTO CARTEIRA DE GRADE FUNDAMENTAL		22/03/2013	110,00
9497	CONJUNTO CARTEIRA DE GRADE FUNDAMENTAL		22/03/2013	110,00
9498	CONJUNTO CARTEIRA DE GRADE FUNDAMENTAL		22/03/2013	110,00
9499	CONJUNTO CARTEIRA DE GRADE FUNDAMENTAL		22/03/2013	110,00
9500	CONJUNTO CARTEIRA DE GRADE FUNDAMENTAL		22/03/2013	110,00
9513	CONJUNTO CARTEIRA DE GRADE FUNDAMENTAL		22/03/2013	110,00
9514	CONJUNTO CARTEIRA DE GRADE FUNDAMENTAL		22/03/2013	110,00
9549	CONJUNTO CARTEIRA DE GRADE FUNDAMENTAL		22/03/2013	110,00
9550	CONJUNTO CARTEIRA DE GRADE FUNDAMENTAL		22/03/2013	110,00
9949	LIQUIDIFICADOR MONDIAL 21		10/06/2013	62,90
16091	VENTILADOR DE PAREDE OSC VENTISOL - 50 CM.		16/12/2014	147,20
16092	VENTILADOR DE PAREDE OSC VENTISOL - 50 CM.		16/12/2014	147,20
16093	VENTILADOR DE PAREDE OSC VENTISOL - 50 CM.		16/12/2014	147,20
16094	VENTILADOR DE PAREDE OSC VENTISOL - 50 CM.		16/12/2014	147,20
16095	VENTILADOR DE PAREDE OSC VENTISOL - 50 CM.		16/12/2014	147,20
16096	VENTILADOR DE PAREDE OSC VENTISOL - 50 CM.		16/12/2014	147,20
16097	VENTILADOR DE PAREDE OSC VENTISOL - 50 CM.		16/12/2014	147,20
16098	VENTILADOR DE PAREDE OSC VENTISOL - 50 CM.		16/12/2014	147,20

Total do Setor . . . : 2.340,50

Setor : 360 - ESCOLA PINGO D'ÁGUA

Este documento é cópia do original assinado digitalmente por: GISELDA RAMOS MEIRA - 20/09/18 11:02 / PAULO CESAR LIMA SILVEIRA - 20/09/18 11:14

Impressão: 05/04/2016 12:22:

Relatório de Patrimônio

Adquiridos em: 01/01/2009 à 31/12/2015

Ident.	Especificação do Material	Bx.	Aquisição	Vl Atualizado
9955	LIQUIDIFICADOR MONDIAL 21		10/06/2013	62,90

Total do Setor . . . : 62,90

Setor : 362 - FAZENDA POTREIRINHO

Ident.	Especificação do Material	Bx.	Aquisição	Vl Atualizado
8692	BATEDEIRA DE BOLO MONDIAL PRATICA		09/12/2011	70,99
9601	CONJUNTO CARTEIRA DE GRADE FUNDAMENTAL		22/03/2013	110,00
9602	CONJUNTO CARTEIRA DE GRADE FUNDAMENTAL		22/03/2013	110,00
9607	CONJUNTO CARTEIRA DE GRADE FUNDAMENTAL		22/03/2013	110,00
9608	CONJUNTO CARTEIRA DE GRADE FUNDAMENTAL		22/03/2013	110,00
9609	CONJUNTO CARTEIRA DE GRADE FUNDAMENTAL		22/03/2013	110,00
9610	CONJUNTO CARTEIRA DE GRADE FUNDAMENTAL		22/03/2013	110,00
9615	CONJUNTO CARTEIRA DE GRADE FUNDAMENTAL		22/03/2013	110,00
9616	CONJUNTO CARTEIRA DE GRADE FUNDAMENTAL		22/03/2013	110,00
9619	CONJUNTO CARTEIRA DE GRADE FUNDAMENTAL		22/03/2013	110,00
9620	CONJUNTO CARTEIRA DE GRADE FUNDAMENTAL		22/03/2013	110,00
9952	LIQUIDIFICADOR MONDIAL 21		10/06/2013	62,90
15519	MESA CONJUNTO CADEIRA PROFESSOR CJP - 01		20/08/2015	247,62
15526	MESA CONJUNTO CADEIRA PROFESSOR CJP - 01		20/12/2015	247,62

Total do Setor . . . : 1.729,13

Setor : 365 - ESCOLA SÃO DOMINGOS

Ident.	Especificação do Material	Bx.	Aquisição	Vl Atualizado
8822	CONJUNTO CARTEIRAS - MESA + CADEIRA		30/09/2011	31,00
9567	CONJUNTO CARTEIRA DE GRADE FUNDAMENTAL		22/03/2013	110,00
9568	CONJUNTO CARTEIRA DE GRADE FUNDAMENTAL		22/03/2013	110,00
9569	CONJUNTO CARTEIRA DE GRADE FUNDAMENTAL		22/03/2013	110,00
9570	CONJUNTO CARTEIRA DE GRADE FUNDAMENTAL		22/03/2013	110,00
9573	CONJUNTO CARTEIRA DE GRADE FUNDAMENTAL		22/03/2013	110,00
9574	CONJUNTO CARTEIRA DE GRADE FUNDAMENTAL		22/03/2013	110,00
9581	CONJUNTO CARTEIRA DE GRADE FUNDAMENTAL		22/03/2013	110,00
9582	CONJUNTO CARTEIRA DE GRADE FUNDAMENTAL		21/12/2013	110,00
9591	CONJUNTO CARTEIRA DE GRADE FUNDAMENTAL		22/03/2013	110,00
9592	CONJUNTO CARTEIRA DE GRADE FUNDAMENTAL		22/03/2013	110,00
9926	LIQUIDIFICADOR MONDIAL 21		10/06/2013	62,90
9934	BATEDEIRA BRITANIA PEROLA		10/06/2013	69,90

Total do Setor . . . : 1.263,80

Setor : 366 - ESCOLA TAKIGAWA

Este documento é cópia do original assinado digitalmente por: GISELDA RAMOS MEIRA - 20/09/18 11:02 / PAULO CESAR LIMA SILVEIRA - 20/09/18 11:14

Relatório de Patrimônio

Adquiridos em: 01/01/2009 à 31/12/2015

Ident.	Especificação do Material	Bx.	Aquisição	Vl Atualizado
9509	CONJUNTO CARTEIRA DE GRADE FUNDAMENTAL		22/03/2013	110,00
9510	CONJUNTO CARTEIRA DE GRADE FUNDAMENTAL		22/03/2013	110,00
9519	CONJUNTO CARTEIRA DE GRADE FUNDAMENTAL		22/03/2013	110,00
9520	CONJUNTO CARTEIRAS DE GRADE FUNDAMENTAL		22/03/2013	110,00
9523	CONJUNTO CARTEIRA DE GRADE FUNDAMENTAL		22/03/2013	110,00
9524	CONJUNTO CARTEIRA DE GRADE FUNDAMENMTAL		22/03/2013	110,00
9525	CONJUNTO CARTEIRA DE GRADE FUNDAMENTAL		22/03/2013	110,00
9526	CONJUNTO CARTEIRA DE GRADE FUNDAMENTAL		22/03/2013	110,00
9553	CONJUNTO CARTEIRA DE GRADE FUNDAMENTAL		22/03/2013	110,00
9554	CONJUNTO CARTEIRA GRADE FUNDAMENTAL		22/03/2013	110,00
9555	CONJUNTO CARTEIRA DE GRADE FUNDAMENTAL		22/03/2013	110,00
9556	CONJUNTO CARTEIRA DE GRADE FUNDAMENTAL		22/03/2013	110,00
9927	LIQUIDIFICADOR MONDIAL 21		10/06/2013	62,90
9935	BATEDEIRA BRITANIA PEROLA		10/06/2013	69,90
11941	BEBEDOURO NARDINI BIX1003T - 100 LT.		25/03/2014	2.099,00
13289	MESA MADEIRA LA 1403 - 120 X 68 X 74		06/06/2014	213,00
13290	MESA MADEIRA LA 1403 - 120 X 68 X 74		06/06/2014	213,00
13368	CONJUNTO MESA/CADEIRA ADULTO		06/06/2014	0,00
13369	CONJUNTO MESA/CADEIRA ESCOLAR ADULTO		06/06/2014	200,70
13370	CONJUNTO MESA CADEIRA ESCOLAR ADULTO		06/06/2014	200,70
13371	CONJUNTO MESA/CADEIRA ESCOLAR ADULTO		06/06/2014	200,70
13372	CONJUNTO MESA/CADEIRA ESCOLAR ADULTO		06/06/2014	200,70
13373	CONJUNTO MESA/CADEIRA ESCOLAR ADULTO		06/06/2014	200,70
13374	CONJUNTO MESA/CADEIRA ESCOLAR ADULTO		06/06/2014	200,70
13375	CONJUNTO MESA/CADEIRA ESCOLAR ADULTO		06/06/2014	200,70
13376	CONJUNTO MESA/CADEIRA ESCOLAR ADULTO		06/06/2014	200,70
13377	CONJUNTO MESA/CADEIRA ESCOLAR ADULTO		06/06/2014	200,70
13378	CONJUNTO MESA/CADEIRA ESCOLAR ADULTO		06/06/2014	200,70
13379	CONJUNTO MESA/CADEIRA ESCOLAR ADULTO		06/06/2014	200,70
13380	CONJUNTO MESA/CADEIRA ESCOLAR ADULTO		06/06/2014	200,70
13381	CONJUNTO MESA/CADEIRA ESCOLAR ADULTO		06/06/2014	200,70
13382	CONJUNTO MESA/CADEIRA ESCOLAR ADULTO		06/06/2014	200,70
13383	CONJUNTO MESA/CADEIRA ESCOLAR ADULTO		06/06/2014	200,70
13384	CONJUNTO MESA/CADEIRA ESCOLAR ADULTO		06/06/2014	200,70
13385	CONJUNTO MESA/CADEIRA ESCOLAR ADULTO		06/06/2014	200,70
13386	CONJUNTO MESA/CADEIRA ESCOLAR ADULTO		06/06/2014	200,70
13387	CONJUNTO MESA/CADEIRA ESCOLAR ADULTO		06/06/2014	200,70

Este documento é cópia do original assinado digitalmente por: GISELDA RAMOS MEIRA - 20/09/18 11:02 / PAULO CESAR LIMA SILVEIRA - 20/09/18 11:14

Impressão: 05/04/2016 12:22:

Relatório de Patrimônio

Adquiridos em: 01/01/2009 à 31/12/2015

Ident.	Especificação do Material	Bx.	Aquisição	Vl Atualizado
13388	CONJUNTO MESA/CADEIRA ESCOLAR ADULTO		06/06/2014	200,70
13389	CONJUNTO MESA/CADEIRA ESCOLAR ADULTO		06/06/2014	200,70
13390	CONJUNTO MESA/CADEIRA ESCOLAR ADULTO		06/06/2014	200,70
13391	CONJUNTO MESA/CADEIRA ESCOLAR ADULTO		06/06/2014	200,70
13392	CONJUNTO MESA/CADEIRA ESCOLAR ADULTO		06/06/2014	200,70
13393	CONJUNTO MESA/CADEIRA ESCOLAR ADULTO		06/06/2014	200,70
13394	CONJUNTO MESA/CADEIRA ESCOLAR ADULTO		06/06/2014	200,70
13395	CONJUNTO MESA/CADEIRA ESCOLAR ADULTO		06/06/2014	200,70
13396	CONJUNTO MESA/CADEIRA ESCOLAR ADULTO		06/06/2014	200,70
13397	CONJUNTO MESA/CADEIRA ESCOLAR ADULTO		06/06/2014	200,70
13398	CONJUNTO MESA/CADEIRA ESCOLAR ADULTO		06/06/2014	200,70
13399	CONJUNTO MESA/CADEIRA ESCOLAR ADULTO		06/06/2014	200,70
13400	CONJUNTO MESA/CADEIRA ESCOLAR ADULTO		06/06/2014	200,70
13401	CONJUNTO MESA/CADEIRA ESCOLAR ADULTO		06/06/2014	200,70
13402	CONJUNTO MESA/CADEIRA ESCOLAR ADULTO		06/06/2014	200,70
13403	QUADRO BRANCO COM MOLDURA ALUMINIO		06/06/2014	259,30
13404	QUADRO BRANCO COM MOLDURA ALUMINIO		06/06/2014	259,30
13405	QUADRO BRANCO COM MOLDURA ALUMINIO		06/06/2014	259,30
13517	BALCÃO P/ PIA COLORMAQ C/ 4 GAVETAS E 2 PORTAS - 46 X 120 X 85		20/05/2014	399,00
13678	FOGÃO A GAS 4 BOCAS COM FORNO		30/05/2014	999,00
13957	VENTILADOR DED PAREDE COM 50 CM.		05/11/2014	200,00
13958	VENTILADOR DE PAREDE COM 50 CM.		05/11/2014	200,00
13959	VENTILADOR DE PAREDE COM 50 CM.		05/11/2014	200,00
13960	VENTILADOR DE PAREDE COM 50 CM.		02/11/2014	200,00
13961	VENTILADOR DE PAREDE COM 50 CM.		02/11/2014	200,00
13962	VENTILADOR DE PAREDE COM 50 CM.		02/11/2014	200,00
16460	VENTILADOR DE PAREDE OSCILANTE VENTISOL - 50 CM.		16/12/2014	147,20
16461	VENTILADOR DE PAREDE OSCILANTE VENTISOL - 50 CM		16/12/2014	147,20
16462	VENTILADOR DE PAREDE OSCILANTE VENTISOL - 50 CM		16/12/2014	147,20
16463	VENTILADOR DE PAREDE OSCILANTE VENTISOL - 50 CM		16/12/2014	147,20

Total do Setor . . . : 14.766,30

Setor : 367 - ESCOLA USINA DO MIMOSO

Ident.	Especificação do Material	Bx.	Aquisição	Vl Atualizado
9948	LIQUIDIFICADOR MONDIAL 21		10/06/2013	62,90
15516	MESA CONJUNTO CADEIRA PROFESSOR CJP - 01		20/08/2015	247,62
15517	MESA CONJUNTO CADEIRA PROFESSOR CJP - 01		20/08/2015	247,62

Este documento é cópia do original assinado digitalmente por: GISELDA RAMOS MEIRA - 20/09/18 11:02 / PAULO CESAR LIMA SILVEIRA - 20/09/18 11:14

Impressão: 05/04/2016 12:22:

Relatório de Patrimônio

Adquiridos em: 01/01/2009 à 31/12/2015

Ident.	Especificação do Material	Bx.	Aquisição	Vl Atualizado
15518	MESA CONJUNTO CADEIRA PROFESSOR CJP - 01		20/08/2015	247,62
15523	MESA CONJUNTO CADEIRA PROFESSOR CJP - 01		20/08/2015	247,62
15524	MESA CONJUNTO CADEIRA PROFESSOR CJP - 01		20/08/2015	247,62
16186	VENTILADOR DE PAREDE OSC VENTISOL - 50 CM.		16/12/2014	147,20
16187	VENTILADOR DE PAREDE OSC VENTISOL - 50 CM.		16/12/2014	147,20
16191	VENTILADOR DE PAREDE OSC VENTISOL - 50 CM.		16/12/2014	147,20
16531	VENTILADOR DE PAREDE OSC VENTISOL - 50 CM.		16/12/2014	147,20
16532	VENTILADOR DE PAREDE OSC VENTISOL - 50 CM.		16/12/2014	147,20
16533	VENTILADOR DE PAREDE OSC VENTISOL - 50 CM.		16/12/2014	147,20
16534	VENTILADOR DE PAREDE OSC VENTISOL - 50 CM.		16/12/2014	147,20

Total do Setor . . . : 2.331,40

Setor : 368 - ESCOLA YOSHIMURA

Ident.	Especificação do Material	Bx.	Aquisição	Vl Atualizado
7530	CONJUNTO ESCOLAR ADULTO - MESA E CADEIRA		08/03/2010	98,00
7587	BEBEDOURO COM PRESSÃO - LIBELL - BRANCO		12/01/2010	590,00
8300	CONJUNTO ESCOLAR ADULTO - MDF - CADEIRA EMBUIA		14/04/2011	125,00
9583	CONJUNTO CARTEIRA DE GRADE FUNDAMENTAL		22/03/2013	110,00
9584	CONJUNTO CARTEIRA DE GRADE FUNDAMENTAL		22/03/2013	110,00
9585	CONJUNTO CARTEIRA DE GRADE FUNDAMENTAL		22/03/2013	110,00
9586	CONJUNTO CARTEIRA DE GRADE FUNDAMENTAL		22/03/2013	110,00
9605	CONJUNTO CARTEIRA DE GRADE FUNDAMENTAL		22/03/2013	110,00
9606	CONJUNTO CARTEIRA DE GRADE FUNDAMENTAL		22/03/2013	110,00
9928	LIQUIDIFICADDOR MONDIAL 21		10/06/2013	62,90
15520	MESA CONJUNTO CADEIRA PROFESSOR CJP - 01		20/08/2015	247,62
15521	MESA CONJUNTO CADEIRA PROFESSOR CJP - 01		20/08/2015	247,62

Total do Setor . . . : 2.031,14

Setor : 566 - ESCOLA ARLINDO LUZ 1 NOVA - POSTO MUTUN

Ident.	Especificação do Material	Bx.	Aquisição	Vl Atualizado
7345	BEBEDOURO GARRAFÃO INOX - K10 - TORRE KARINA		03/05/2010	560,46
7346	REFRIGERADOR CONTINENTAL - 270 LT. - BRANCO		29/04/2010	1.258,00
7348	MESA ELEGANCE - 1.06 X 78 X 75 - SEM GAVETA		30/04/2010	187,33
7349	MESA ELEGANCE - 1.06 X 70 X 75 - SEM GAVETAS		30/04/2010	187,33
7350	MESA ELEGANCE - 1.06 X 70 X 75 - SEM GAVETAS		30/04/2010	187,33
7351	MESA ELEGANCE - 1.06 X 70 X 75 - SEM GAVETAS		30/04/2010	187,33
7352	TV PHILCO - 21"		29/04/2010	680,00
7353	DVD SONY		29/04/2010	250,00
7608	RADIO GRAVADOR CD PHILCO PH 31		29/04/2010	232,00

Este documento é cópia do original assinado digitalmente por: GISELDA RAMOS MEIRA - 20/09/18 11:02 / PAULO CESAR LIMA SILVEIRA - 20/09/18 11:14

Impressão: 05/04/2016 12:22:

Relatório de Patrimônio

Adquiridos em: 01/01/2009 à 31/12/2015

Ident.	Especificação do Material	Bx.	Aquisição	Vl Atualizado
7658	ARMARIO P. BAIXA - 1,59 X 90 X 38 - MAR/PTO		05/07/2010	319,56
9929	LIQUIDIFICADOR MONDIAL 21		10/06/2013	62,90
15142	MESA QUADRADA CONJUNTO C/ 4 CADEIRAS - PRÉ ESCOLAR - 80 X 80 X 61		10/07/2015	160,00
15143	MESA QUADRADA CONJUNTO C/ 4 CADEIRAS - PRÉ ESCOLAR - 80 X 80 X 61		10/07/2015	160,00
15144	MESA QUADRADA CONJUNTO C/ 4 CADEIRAS - PRÉ ESCOLAR - 80 X 80 X 61		10/07/2015	160,00
15197	MESA QUADRADA CONJUNTO C/ 4 CADEIRAS - PRÉ ESCOLAR - 80 X 80 X 61		10/07/2015	160,00
15198	MESA QUADRADA CONJUNTO C/ 4 CADEIRAS - PRÉ ESCOLAR - 80 X 80 X 61		10/07/2015	160,00

Total do Setor . . . : 4.912,24

Setor : 567 - ESCOLA ARLINDO LUZ 2 VELHA ESTAÇÃO FERROVIÁRIA

Ident.	Especificação do Material	Bx.	Aquisição	Vl Atualizado
7354	REFRIGERADOR CONTINENTAL 270 LT. - BRANCO		29/04/2010	1.258,00
7355	MESA ELEGANCE - 1.06 X 70 X 75 - SEM GAVETAS		30/04/2010	187,33
7357	TV PHILCO - 21"		29/04/2010	680,00
7358	DVD SONY		29/04/2010	250,00
7359	RADIO GRAVADOR - CD - PHILCO PH31		29/04/2010	232,00
7360	MESA ELEGANCE - 1.06 X 70 X 75 - SEM GAVETAS		30/04/2010	187,33
7361	MESA ELEGANCE - 1.06 X 70 X 75 - SEM GAVETAS		30/04/2010	187,33
7654	VENTILADOR DE TETO PERA PT		21/05/2010	110,54
7655	VENTILADOR DE TETO PERA PT		21/05/2010	110,54
7656	VENTILADOR DE TETO PERA PT		21/05/2010	110,54
7657	ARMARIO P. BAIXA - 1,59 X 90 X 38 - MAR/PTO		05/07/2010	319,56
9565	CONJUNTO CARTEIRA DE GRADE FUNDAMENTAL		22/03/2013	110,00
9566	CONJUNTO CARTEIRA DE GRADE FUNDAMENTAL		22/03/2013	110,00
9597	CONJUNTO CARTEIRA DE GRADE FUNDAMENTAL		22/03/2013	110,00
9598	CONJUNTO CARTEIRA DE GRADE FUNDAMENTAL		22/03/2013	110,00
9599	CONJUNTO CARTEIRA DE GRADE FUNDAMENTAL		22/03/2013	110,00
9600	CONJUNTO CARTEIRA DE GRADE FUNDAMENTAL		22/03/2013	110,00
9603	CONJUNTO CARTEIRA DE GRADE FUNDAMENTAL		22/03/2013	110,00
9604	CONJUNTO CARTEIRA DE GRADE FUNDAMENTAL		22/03/2013	110,00
9613	CONJUNTO CARTEIRA DE GRADE FUNDAMENTAL		22/03/2013	110,00
9614	CONJUNTO CARTEIRA DE GRADE FUNDAMENTAL		22/03/2013	110,00
9930	LIQUIDIFICADOR MONDIAL 21		10/06/2013	62,90
13677	FOGÃO 4 BOCAS INDUSTRIAL COM FORNO		30/05/2014	999,00

Este documento é cópia do original assinado digitalmente por: GISELDA RAMOS MEIRA - 20/09/18 11:02 / PAULO CESAR LIMA SILVEIRA - 20/09/18 11:14

Impressão: 05/04/2016 12:22:

Relatório de Patrimônio

Adquiridos em: 01/01/2009 à 31/12/2015

Ident.	Especificação do Material	Bx.	Aquisição	Vl Atualizado
15507	MESA CONJUNTO CADEIRA PROFESSOR CJP - 01		20/08/2015	247,62
15508	MESA CONJUNTO CADEIRA PROFESSOR CJP - 01		20/08/2015	247,62
15509	MESA CONJUNTO CADEIRA PROFESSOR CJP - 01		20/08/2015	247,62
16527	VENTILADOR DE PAREDE OSC VENTISOL - 50 CM.		16/12/2014	147,20
16528	VENTILADOR DE PAREDE OSC VENTISOL - 50 CM.		16/12/2014	147,20
16529	VENTILADOR DE PAREDE OSC VENTISOL - 50 CM.		16/12/2014	147,20
16530	VENTILADOR DE PAREDE OSC VENTISOL - 50 CM.		16/12/2014	147,20

Total do Setor . . . : 7.126,73

Setor : 790 - ESCOLA AURORA

Ident.	Especificação do Material	Bx.	Aquisição	Vl Atualizado
16464	VENTILADOR DE PAREDE OSCILANTE VENTISOL - 50 CM		16/12/2014	147,20

Total do Setor . . . : 147,20

Total da Divisão . . . . : 64.311,60

Divisão : 74 - CRECHE MUNICIPAL CRIANCEIRAS

Setor : 756 - COORDENAÇÃO - CRI

Ident.	Especificação do Material	Bx.	Aquisição	Vl Atualizado
10170	ARMARIO DE AÇO VITRINE - 1ºS SOCORROS		02/01/2014	450,00
10739	CADEIRA FIXA - ESTOFADO GROSSO - C/ BRAÇO		31/12/2014	258,00
16906	TELA DE PROJEÇÃO PORTÁTIL COM TRIPÉ (1,80 X 1,80)M		24/08/2015	425,00
16907	PROJETOR EPSON MULTIMIDIA 2000 LUMENS		27/08/2015	1.530,00

Total do Setor . . . : 2.663,00

Setor : 757 - RECEPÇÃO - CRI

Ident.	Especificação do Material	Bx.	Aquisição	Vl Atualizado
10118	SOFA TUBULAR C/ 2 LUGARES VIANFLEX - 732E+732AE		02/01/2014	463,00
16683	BANCO LÁPIS DE PLÁSTICO		10/08/2015	410,00

Total do Setor . . . : 873,00

Setor : 758 - SECRETARIA - CRI

Ident.	Especificação do Material	Bx.	Aquisição	Vl Atualizado
10110	CADEIRA GIRATORIA ESTOFADA S / BRAÇOS - COM RODAS		02/01/2014	177,00
10111	CADEIRA GIRATORIA ESTOFADA S / BRAÇOS - COM RODAS		02/01/2014	177,00
10112	MESA DE TRABALHO - 120 X 120 X 60 X 74		02/01/2014	248,50
10113	MESA DE TRABALHO - 120 X 120 X 60 X 74		02/01/2014	248,50
10114	MESA DE TRABALHO - 120 X 120 X 60 X 74		02/01/2014	248,50
10173	LIXEIRA C/ PEDAL E TAMPA - 50 LT.		02/01/2014	83,00
10363	ARMARIO DE AÇO - 2 PORTAS - MOD. AP402 - 198 X 90 X 40		02/01/2014	544,00
10364	ARQUIVO DE AÇO C/ 4 GAVETAS - MOD.BO37 - 134 X 47 X 57		02/01/2014	339,00

Este documento é cópia do original assinado digitalmente por: GISELDA RAMOS MEIRA - 20/09/18 11:02 / PAULO CESAR LIMA SILVEIRA - 20/09/18 11:14

Impressão: 05/04/2016 12:22:

Relatório de Patrimônio

Adquiridos em: 01/01/2009 à 31/12/2015

Ident.	Especificação do Material	Bx.	Aquisição	Vl Atualizado
10368	CADEIRA ESTOFADA - BASE GIRATORIA C/ RODAS - S/ BRAÇOS		02/01/2014	129,00
10369	CADEIRA ESTOFADA - BASE GIRATORIA C/ RODAS - S/ BRAÇOS		02/01/2014	129,00
10737	CADEIRA FIXA - ESTOFADO GROSSO - C/ BRAÇO		02/01/2014	258,00
10740	CADEIRA FIXA - ESTOFADO GROSSO - C/ BRAÇO		02/01/2014	258,00
10744	CADEIRA FIXA - ESTOFADO GROSSO - C/ BRAÇO		31/12/2014	258,00
14074	COMPUTADOR COMPLETO POSITIVO		11/08/2014	2.800,00
14516	VENTILADOR DE PAREDE OSC. NEW VENTISOL-50 CM.		13/12/2014	147,20
16639	IMPRESSORA MULTIFUNCIONAL MONO SL - M3375D		10/07/2015	1.385,00
16965	NOBREAK RAGTECH 1400 VA		11/08/2014	598,00
16966	NOBREAK RAGTECH 1400 VA		11/08/2014	598,00

Total do Setor . . . : 8.625,70

Setor : 759 - HALL DA ADMINISTRAÇÃO

Ident.	Especificação do Material	Bx.	Aquisição	Vl Atualizado
10069	BEBEDOURO ELET.LIBELL PUR PRESS BABY - AGUA ENCANADA		02/01/2014	915,00

Total do Setor . . . : 915,00

Setor : 760 - DIRETORIA

Ident.	Especificação do Material	Bx.	Aquisição	Vl Atualizado
10108	CADEIRA GIRATORIA ESTOFADA S / BRAÇOS - COM RODAS		02/01/2014	177,00
10109	CADEIRA GIRATORIA ESTOFADA S / BRAÇOS - COM RODAS		02/01/2014	177,00
10115	MESA DE TRABALHO - 120 X 120 X 60 X 74		02/01/2014	248,50
10174	LIXEIRA C/ PEDAL E TAMPA - 50 LT.		02/01/2014	83,00
10176	LIXEIRA C/ PEDAL E TAMPA - 50 LT.		02/01/2014	83,00
10177	LIXEIRA C/ PEDAL E TAMPA - 50 LT.		02/01/2014	83,00
10361	ARMARIO DE AÇO - 2 PORTAS - MOD. AP402 - 198 X 90 X 40		02/01/2014	544,00
10362	ARMARIO DE AÇO - 2 PORTAS - MOD. AP402 - 198 X 90 X 40		02/01/2014	544,00
10741	CADEIRA FIXA - ESTOFADO GROSSO - C/ BRAÇO		02/01/2014	258,00
10743	CADEIRA FIXA - ESTOFADO GROSSO - C/ BRAÇO		02/01/2014	258,00
14519	VENTILADOR DE PAREDE OSC. NEW VENTISOL-50 CM.		16/12/2014	147,20
17034	134 TATAMES P /CRIANÇAS		10/08/2015	3.082,00

Total do Setor . . . : 5.684,70

Setor : 761 - SALA DE PROFESSORES

Ident.	Especificação do Material	Bx.	Aquisição	Vl Atualizado
10080	MESA REUNIÃO REDONDA - 120 X 74		02/01/2014	248,00
10116	MESA REUNIÃO C/ 8 LUGARES PANDIN - 200 X 140 X 750		02/01/2014	400,00
10175	LIXEIRA C/ PEDAL E TAMPA - 50 LT.		02/01/2014	83,00
10194	ROUPEIRO DE AÇO COM 4 CORPOS E 20 PORTAS		02/01/2014	525,00

Este documento é cópia do original assinado digitalmente por: GISELDA RAMOS MEIRA - 20/09/18 11:02 / PAULO CESAR LIMA SILVEIRA - 20/09/18 11:14

Impressão: 05/04/2016 12:22:

Relatório de Patrimônio

Adquiridos em: 01/01/2009 à 31/12/2015

Ident.	Especificação do Material	Bx.	Aquisição	Vl Atualizado
10365	CADEIRA ESTOFADA - BASE GIRATORIA C/ RODAS - S/ BRAÇOS		02/01/2014	129,00
10366	CADEIRA ESTOFADA - BASE GIRATORIA C/ RODAS - S/ BRAÇOS		02/01/2014	129,00
10367	CADEIRA ESTOFADA - BASE GIRATORIA C/ RODAS - S/ BRAÇOS		02/01/2014	129,00
10370	CADEIRA ESTOFADA - BASE GIRATORIA C/ RODAS - S/ BRAÇOS		02/01/2014	129,00
10371	CADEIRA ESTOFADA - BASE GIRATORIA C/ RODAS - S/ BRAÇOS		02/01/2014	129,00
10372	CADEIRA ESTOFADA - BASE GIRATORIA C/ RODAS - S/ BRAÇOS		02/01/2014	129,00
10373	CADEIRA ESTOFADA - BASE GIRATORIA C/ RODAS - S/ BRAÇOS		02/01/2014	129,00
10374	CADEIRA ESTOFADA - BASE GIRATORIA C/ RODAS - S/ BRAÇOS		02/01/2014	129,00
10375	CADEIRA ESTOFADA - BASE GIRATORIA C/ RODAS - S/ BRAÇOS		02/01/2014	129,00
10376	CADEIRA ESTOFADA - BASE GIRATORIA C/ RODAS - S/ BRAÇOS		02/01/2014	129,00
10386	ROUPEIRO DE AÇO - 3 CORPOS E 12 PORTAS		02/01/2014	512,00
10738	CADEIRA FIXA - ESTOFADO GROSSO - C/ BRAÇO		02/01/2014	258,00
10742	CADEIRA FIXA - ESTOFADO GROSSO - C/ BRAÇO		02/01/2014	258,00
10745	CADEIRA FIXA - ESTOFADO GROSSO - C/ BRAÇO		02/01/2014	258,00
14517	VENTILADOR DE PAREDE OSC. NEW VENTISOL-50 CM.		16/12/2014	147,20
14518	VENTILADOR DE PAREDE OSC. NEW VENTISOL-50 CM.		16/12/2014	147,20
15997	COMPUTADOR COMPLETO		24/02/2015	2.800,00
16967	ROTEADOR TP LINK		16/02/2015	220,00
159563	COMPUTADOR COMPLETO		24/02/2015	2.800,00
			Total do Setor . . . :	9.946,40

Setor : 763 - BERÇÁRIO 1 - CRI

Ident.	Especificação do Material	Bx.	Aquisição	Vl Atualizado
10071	TELEVISOR 32" LCD MODELO PRO INFANCIA		02/01/2014	1.526,00
10074	DVD USB TECTOY C101		31/12/2014	210,00
10120	BERÇO DE MADEIRA COM COLCHÃO		02/01/2014	670,00
10127	BERÇO DE MADEIRA COM COLCHÃO		02/01/2014	670,00
10128	BERÇO DE MADEIRA COM COLCHÃO		02/01/2014	670,00
10129	BERÇO DE MADEIRA COM COLCHÃO		02/01/2014	670,00
10133	BERÇO DE MADEIRA COM COLCHÃO		02/01/2014	670,00
10134	BERÇO DE MADEIRA COM COLCHÃO		02/01/2014	670,00
10135	BERÇO DE MADEIRA COM COLCHÃO		02/01/2014	670,00
10162	CADEIRA ALTA P/ ALIM. BEBÊ		02/01/2014	125,00
10163	CADEIRA ALTA P/ ALIM. BEBÊ		02/01/2014	125,00
10164	CADEIRA ALTA P/ ALIM. BEBÊ		02/01/2014	125,00
10165	CADEIRA ALTA P/ ALIM. BEBÊ		02/01/2014	125,00
10166	CADEIRA ALTA P/ ALIM. BEBÊ		02/01/2014	125,00
10167	CADEIRA ALTA P/ ALIM. BEBÊ		02/01/2014	125,00

Este documento é cópia do original assinado digitalmente por: GISELDA RAMOS MEIRA - 20/09/18 11:02 / PAULO CESAR LIMA SILVEIRA - 20/09/18 11:14

Impressão: 05/04/2016 12:22:

Relatório de Patrimônio

Adquiridos em: 01/01/2009 à 31/12/2015

Ident.	Especificação do Material	Bx.	Aquisição	Vl Atualizado
10264	CADEIRA PRE-ESCOLAR P/ CRIANÇAS - FERRO		02/01/2014	34,00
10313	CADEIRA PARA CRIANÇAS - MODELO C5		02/01/2014	34,00
10379	VENTILADOR DE TETO PRETO - 3103		02/01/2014	119,00
10831	POLTRONA MODELO LETICIA B 1031/1090 PHOENIX		13/01/2014	598,00
14538	VENTILADOR DE PAREDE OSC. NEW VENTISOL-50 CM.		16/12/2014	147,20
14539	VENTILADOR DE PAREDE OSC. NEW VENTISOL-50 CM.		16/12/2014	147,20
15703	BERÇO MADEIRA S/ GAVETA		17/06/2015	279,00
15704	BERÇO MADEIRA S/ GAVETA		13/03/2015	279,00
15705	BERÇO MADEIRA S/ GAVETA		13/03/2015	279,00
15706	BERÇO MADEIRA S/ GAVETA		17/06/2015	279,00
15707	BERÇO MADEIRA S/ GAVETA		17/06/2015	279,00
16635	BAÚ URSO PLÁSTICO		10/08/2015	172,00
16636	BAÚ URSO PLÁSTICO		10/08/2015	172,00
16637	BAÚ URSO PLÁSTICO		10/08/2015	172,00
16638	BAÚ URSO PLÁSTICO		10/08/2015	172,00

Total do Setor . . . : 10.338,40

Setor : 764 - BERÇÁRIO 2 - CRI

Ident.	Especificação do Material	Bx.	Aquisição	Vl Atualizado
10123	BERÇO DE MADEIRA COM COLCHÃO		02/01/2014	670,00
10130	BERÇO DE MADEIRA COM COLCHÃO		02/01/2014	670,00
10137	COLCHONETE 6 KITS - 100 X 60 CM - MARCA ARTESPUMA		31/12/2014	167,40
10382	VENTILADOR DE TETO PRETO - 3103		02/01/2014	119,00
10823	MICRO SYSTEM CD/DVD - MULTILASER SP127		13/01/2014	400,00
10832	POLTRONA MODELO LETICIA B 1031/1090 PHOENIX		13/01/2014	598,00
14536	VENTILADOR DE PAREDE OSC. NEW VENTISOL-50 CM.		16/12/2014	147,20
14537	VENTILADOR DE PAREDE OSC. NEW VENTISOL-50 CM.		16/12/2014	147,20
15708	BERÇO MADEIRA S/ GAVETA		17/06/2015	279,00
15709	BERÇO MADEIRA S/ GAVETA		17/06/2015	279,00
15710	BERÇO MADEIRA S/ GAVETA		17/06/2015	279,00
15711	BERÇO MADEIRA S/ GAVETA		17/06/2015	279,00
15712	BERÇO MADEIRA S/ GAVETA		17/06/2015	279,00
15713	BERÇO MADEIRA S/ GAVETA		17/06/2015	279,00
15714	BERÇO MADEIRA S/ GAVETA		17/06/2015	279,00

Total do Setor . . . : 4.871,80

Setor : 765 - BERÇÁRIO 3 - CRI

Ident.	Especificação do Material	Bx.	Aquisição	Vl Atualizado
10094	BEBEDOURO - PURIFICADOR DE AGUA LIBEL		02/01/2014	427,00

Este documento é cópia do original assinado digitalmente por: GISELDA RAMOS MEIRA - 20/09/18 11:02 / PAULO CESAR LIMA SILVEIRA - 20/09/18 11:14

Impressão: 05/04/2016 12:22:

Relatório de Patrimônio

Adquiridos em: 01/01/2009 à 31/12/2015

Ident.	Especificação do Material	Bx.	Aquisição	Vl Atualizado
10124	BERÇO DE MADEIRA COM COLCHÃO		02/01/2014	670,00
10125	BERÇO DE MADEIRA COM COLCHÃO		02/01/2014	670,00
10136	COLCHONETE 44 KITS - 185 X 65 X 5 CM - MARCA ARTESPUMA		31/12/2014	5.852,00
10195	ROUPEIRO DE AÇO COM 4 CORPOS E 16 PORTAS		02/01/2014	525,00
10384	VENTILADOR DE TETO PRETO - 3103		02/01/2014	119,00
10830	MICRO SYSTEM CD/DVD - MULTILASER SP127		13/01/2014	400,00
14534	VENTILADOR DE PAREDE OSC. NEW VENTISOL-50 CM.		16/12/2014	147,20
14535	VENTILADOR DE PAREDE OSC. NEW VENTISOL-50 CM.		16/12/2014	147,20

Total do Setor . . . : 8.957,40

Setor : 766 - BERÇÁRIO 4 - CRI

Ident.	Especificação do Material	Bx.	Aquisição	Vl Atualizado
10126	BERÇO DE MADEIRA COM COLCHÃO		02/01/2014	670,00
10131	BERÇO DE MADEIRA COM COLCHÃO		02/01/2014	670,00
10381	VENTILADOR DE TETO PRETO - 3103		02/01/2014	119,00
10825	MICRO SYSTEM CD/DVD - MULTILASER SP127		13/01/2014	400,00
14532	VENTILADOR DE PAREDE OSC. NEW VENTISOL-50 CM.		16/12/2014	147,20
14533	VENTILADOR DE PAREDE OSC. NEW VENTISOL-50 CM.		16/12/2014	147,20
14546	BANHEIRAS 4 PARA BEBÊ EM PLÁSTICO		02/01/2014	112,00

Total do Setor . . . : 2.265,40

Setor : 768 - SALA DE VÍDEO

Ident.	Especificação do Material	Bx.	Aquisição	Vl Atualizado
10072	TELEVISOR 32" LCD MODELO PRO INFANCIA		02/01/2014	1.526,00
10073	DVD USB TECTOY C101		02/01/2014	210,00
10154	QUADRO DE AVISOS - 100 X 150 - CORTIÇA - MODELO QC		02/01/2014	140,00
10155	QUADRO DE AVISOS - 100 X 150 - CORTIÇA - MODELO QC		02/01/2014	140,00
10330	CADEIRA PARA CRIANÇAS - MODELO C5		02/01/2014	34,00
10377	VENTILADOR DE TETO PRETO - 3103		02/01/2014	119,00
14520	VENTILADOR DE PAREDE OSC. NEW VENTISOL-50 CM.		16/12/2014	147,20
14521	VENTILADOR DE PAREDE OSC. NEW VENTISOL-50 CM.		16/12/2014	147,20

Total do Setor . . . : 2.463,40

Setor : 769 - SALA DE AULA 1 - CRI

Ident.	Especificação do Material	Bx.	Aquisição	Vl Atualizado
10179	MESA QUADRADA P/ 4 CRIANÇAS - MODELO M3		02/01/2014	124,00
10180	MESA QUADRADA P/ 4 CRIANÇAS - MODELO M3		02/01/2014	124,00
10181	MESA QUADRADA P/ 4 CRIANÇAS - MODELO M3		02/01/2014	124,00
10308	CADEIRA PARA CRIANÇAS - MODELO C5		02/01/2014	34,00

Este documento é cópia do original assinado digitalmente por: GISELDA RAMOS MEIRA - 20/09/18 11:02 / PAULO CESAR LIMA SILVEIRA - 20/09/18 11:14

Relatório de Patrimônio

Adquiridos em: 01/01/2009 à 31/12/2015

Ident.	Especificação do Material	Bx.	Aquisição	Vl Atualizado
10314	CADEIRA PARA CRIANÇAS - MODELO C5		02/01/2014	34,00
10315	CADEIRA PARA CRIANÇAS - MODELO C5		02/01/2014	34,00
10316	CADEIRA PARA CRIANÇAS - MODELO C5		02/01/2014	34,00
10317	CADEIRA PARA CRIANÇAS - MODELO C5		02/01/2014	34,00
10326	CADEIRA PARA CRIANÇAS - MODELO C5		02/01/2014	34,00
10328	CADEIRA PARA CRIANÇAS - MODELO C5		02/01/2014	34,00
10329	CADEIRA PARA CRIANÇAS - MODELO C5		02/01/2014	34,00
10331	CADEIRA PARA CRIANÇAS - MODELO C5		02/01/2014	34,00
10336	CADEIRA PARA CRIANÇAS - MODELO C5		02/01/2014	34,00
10350	CADEIRA PARA CRIANÇAS - MODELO C3		02/01/2014	34,00
10351	CADEIRA PARA CRIANÇAS - MODELO C3		02/01/2014	34,00
10352	CADEIRA PARA CRIANÇAS - MODELO C3		02/01/2014	34,00
10353	CADEIRA PARA CRIANÇAS - MODELO C3		02/01/2014	34,00
10354	CADEIRA PARA CRIANÇAS - MODELO C3		02/01/2014	34,00
10387	ROUPEIRO DE AÇO - 3 CORPOS E 12 PORTAS		02/01/2014	512,00
10826	MICRO SYSTEM CD/DVD - MULTILASER SP127		13/01/2014	400,00
14522	VENTILADOR DE PAREDE OSC. NEW VENTISOL-50 CM.		16/12/2014	147,20
14523	VENTILADOR DE PAREDE OSC. NEW VENTISOL-50 CM.		16/12/2014	147,20

Total do Setor . . . : 2.088,40

Setor : 770 - SALA DE AULA 2 - CRI

Ident.	Especificação do Material	Bx.	Aquisição	Vl Atualizado
10193	ROUPEIRO DE AÇO COM 4 CORPOS E 16 PORTAS		02/01/2014	525,00
10209	MESA INDIVIDUAL P/ CRIANÇAS		02/01/2014	62,00
10210	MESA INDIVIDUAL P/ CRIANÇAS		02/01/2014	62,00
10211	MESA INDIVIDUAL P/ CRIANÇAS		02/01/2014	62,00
10212	MESA INDIVIDUAL P/ CRIANÇAS		02/01/2014	62,00
10213	MESA INDIVIDUAL P/ CRIANÇAS		02/01/2014	62,00
10215	MESA INDIVIDUAL P/ CRIANÇAS		02/01/2014	62,00
10216	MESA INDIVIDUAL P/ CRIANÇAS		02/01/2014	62,00
10217	MESA INDIVIDUAL P/ CRIANÇAS		02/01/2014	62,00
10219	MESA INDIVIDUAL P/ CRIANÇAS - MODELO M4		02/01/2014	62,00
10220	MESA INDIVIDUAL P/ CRIANÇAS - MODELO M4		02/01/2014	62,00
10221	MESA INDIVIDUAL P/ CRIANÇAS - MODELO M4		02/01/2014	62,00
10226	MESA INDIVIDUAL P/ CRIANÇAS - MODELO M4		02/01/2014	62,00
10232	MESA INDIVIDUAL P/ CRIANÇAS - MODELO M4		02/01/2014	62,00
10233	MESA INDIVIDUAL P/ CRIANÇAS - MODELO M4		02/01/2014	62,00
10234	MESA INDIVIDUAL P/ CRIANÇAS - MODELO M4		02/01/2014	62,00

Este documento é cópia do original assinado digitalmente por: GISELDA RAMOS MEIRA - 20/09/18 11:02 / PAULO CESAR LIMA SILVEIRA - 20/09/18 11:14

Impressão: 05/04/2016 12:22:

Relatório de Patrimônio

Adquiridos em: 01/01/2009 à 31/12/2015

Ident.	Especificação do Material	Bx.	Aquisição	Vl Atualizado
10236	MESA INDIVIDUAL P/ CRIANÇAS - MODELO M4		02/01/2014	62,00
10237	MESA INDIVIDUAL P/ CRIANÇAS - MODELO M4		02/01/2014	62,00
10239	MESA INDIVIDUAL P/ CRIANÇAS - MODELO M4		02/01/2014	62,00
10243	MESA INDIVIDUAL P/ CRIANÇAS - MODELO M4		02/01/2014	62,00
10247	MESA INDIVIDUAL P/ CRIANÇAS - MODELO M4		02/01/2014	62,00
10248	MESA INDIVIDUAL P/ CRIANÇAS - MODELO M4		02/01/2014	62,00
10252	MESA INDIVIDUAL P/ CRIANÇAS - MODELO M4		02/01/2014	62,00
10255	MESA INDIVIDUAL P/ CRIANÇAS - MODELO M4		02/01/2014	62,00
10298	CADEIRA PARA CRIANÇAS - MODELO C5		02/01/2014	34,00
10300	CADEIRA PARA CRIANÇA - MODELO C5		02/01/2014	34,00
10311	CADEIRA PARA CRIANÇAS - MODELO C5		02/01/2014	34,00
10318	CADEIRA PARA CRIANÇAS - MODELO C5		02/01/2014	34,00
10319	CADEIRA PARA CRIANÇAS - MODELO C5		02/01/2014	34,00
10320	CADEIRA PARA CRIANÇAS - MODELO C5		02/01/2014	34,00
10321	CADEIRA PARA CRIANÇAS - MODELO C5		02/01/2014	34,00
010322	CADEIRA PARA CRIANÇAS - MODELO C5		02/01/2014	34,00
10323	CADEIRA PARA CRIANÇAS - MODELO C5		02/01/2014	34,00
10324	CADEIRA PARA CRIANÇAS - MODELO C5		02/01/2014	34,00
10325	CADEIRA PARA CRIANÇAS - MODELO C5		02/01/2014	34,00
10335	CADEIRA PARA CRIANÇAS - MODELO C5		02/01/2014	34,00
10338	CADEIRA PARA CRIANÇAS - MODELO C5		02/01/2014	34,00
10340	CADEIRA PARA CRIANÇAS - MODELO C5		02/01/2014	34,00
10342	CADEIRA PARA CRIANÇAS - MODELO C5		02/01/2014	34,00
10344	CADEIRA PARA CRIANÇAS - MODELO C5		02/01/2014	34,00
10345	CADEIRA PARA CRIANÇAS - MODELO C5		02/01/2014	34,00
10348	CADEIRA PARA CRIANÇAS - MODELO C3		02/01/2014	34,00
10349	CADEIRA PARA CRIANÇAS - MODELO C3		02/01/2014	34,00
10356	CADEIRA PARA CRIANÇAS - MODELO C3		02/01/2014	34,00
10357	CADEIRA PARA CRIANÇAS - MODELO C3		02/01/2014	34,00
10380	VENTILADOR DE TETO PRETO - 3103		02/01/2014	119,00
10824	MICRO SYSTEM CD/DVD - MULTILASER SP127		13/01/2014	400,00
14524	VENTILADOR DE PAREDE OSC. NEW VENTISOL-50 CM.		16/12/2014	147,20
14525	VENTILADOR DE PAREDE OSC. NEW VENTISOL-50 CM.		16/12/2014	147,20

Total do Setor . . . : 3.478,40

Setor : 771 - SALA DE AULA 3 - CRI

Ident.	Especificação do Material	Bx.	Aquisição	Vl Atualizado
10117	TATAME EM 28 PLACAS EM E.V.A.- 100 X 100 X 20		02/01/2014	1.442,00

Este documento é cópia do original assinado digitalmente por: GISELDA RAMOS MEIRA - 20/09/18 11:02 / PAULO CESAR LIMA SILVEIRA - 20/09/18 11:14

Impressão: 05/04/2016 12:22:

Relatório de Patrimônio

Adquiridos em: 01/01/2009 à 31/12/2015

Ident.	Especificação do Material	Bx.	Aquisição	Vl Atualizado
10192	ROUPEIRO DE AÇO COM 4 CORPOS E 16 PORTAS		02/01/2014	525,00
10214	MESA INDIVIDUAL P/ CRIANÇAS		02/01/2014	62,00
10218	MESA INDIVIDUAL P/ CRIANÇAS - MODELO M4		02/01/2014	62,00
10222	MESA INDIVIDUAL P/ CRIANÇAS - MODELO M4		02/01/2014	62,00
10223	MESA INDIVIDUAL P/ CRIANÇAS - MODELO M4		02/01/2014	62,00
10224	MESA INDIVIDUAL P/ CRIANÇAS - MODELO M4		02/01/2014	62,00
10225	MESA INDIVIDUAL P/ CRIANÇAS - MODELO M4		02/01/2014	62,00
10227	MESA INDIVIDUAL P/ CRIANÇAS - MODELO M4		02/01/2014	62,00
10228	MESA INDIVIDUAL P/ CRIANÇAS - MODELO M4		02/01/2014	62,00
10229	MESA INDIVIDUAL P/ CRIANÇAS - MODELO M4		02/01/2014	62,00
10230	MESA INDIVIDUAL P/ CRIANÇAS - MODELO M4		02/01/2014	62,00
10231	MESA INDIVIDUAL P/ CRIANÇAS - MODELO M4		02/01/2014	62,00
10235	MESA INDIVIDUAL P/ CRIANÇAS - MODELO M4		02/01/2014	62,00
10238	MESA INDIVIDUAL P/ CRIANÇAS - MODELO M4		02/01/2014	62,00
10240	MESA INDIVIDUAL P/ CRIANÇAS - MODELO M4		02/01/2014	62,00
10241	MESA INDIVIDUAL P/ CRIANÇAS - MODELO M4		02/01/2014	62,00
10242	MESA INDIVIDUAL P/ CRIANÇAS - MODELO M4		02/01/2014	62,00
10244	MESA INDIVIDUAL P/ CRIANÇAS - MODELO M4		02/01/2014	62,00
10245	MESA INDIVIDUAL P/ CRIANÇAS - MODELO M4		02/01/2014	62,00
10246	MESA INDIVIDUAL P/ CRIANÇAS - MODELO M4		31/12/2014	62,00
10249	MESA INDIVIDUAL P/ CRIANÇAS - MODELO M4		02/01/2014	62,00
10250	MESA INDIVIDUAL P/ CRIANÇAS - MODELO M4		02/01/2014	62,00
10251	MESA INDIVIDUAL P/ CRIANÇAS - MODELO M4		02/01/2014	62,00
10253	MESA INDIVIDUAL P/ CRIANÇAS - MODELO M4		02/01/2014	62,00
10254	MESA INDIVIDUAL P/ CRIANÇAS - MODELO M4		02/01/2014	62,00
10256	MESA INDIVIDUAL P/ CRIANÇAS - MODELO M4		02/01/2014	62,00
10301	CADEIRA PARA CRIANÇA - MODELO C5		02/01/2014	34,00
10302	CADEIRA PARA CRIANÇA - MODELO C5		02/01/2014	34,00
10303	CADEIRA PARA CRIANÇA - MODELO C5		02/01/2014	34,00
10304	CADEIRA PARA CRIANÇA - MODELO C5		02/01/2014	34,00
10305	CADEIRA PARA CRIANÇA - MODELO C5		02/01/2014	34,00
10306	CADEIRA PARA CRIANÇA - MODELO C5		02/01/2014	34,00
10307	CADEIRA PARA CRIANÇAS - MODELO C5		02/01/2014	34,00
10309	CADEIRA PARA CRIANÇAS - MODELO C5		02/01/2014	34,00
10310	CADEIRA PARA CRIANÇAS - MODELO C5		02/01/2014	34,00
10312	CADEIRA PARA CRIANÇAS - MODELO C5		02/01/2014	34,00
10327	CADEIRA PARA CRIANÇAS - MODELO C5		02/01/2014	34,00

Este documento é cópia do original assinado digitalmente por: GISELDA RAMOS MEIRA - 20/09/18 11:02 / PAULO CESAR LIMA SILVEIRA - 20/09/18 11:14

Relatório de Patrimônio

Adquiridos em: 01/01/2009 à 31/12/2015

Ident.	Especificação do Material	Bx.	Aquisição	Vl Atualizado
10332	CADEIRA PARA CRIANÇAS - MODELO C5		02/01/2014	34,00
10333	CADEIRA PARA CRIANÇAS - MODELO C5		02/01/2014	34,00
10334	CADEIRA PARA CRIANÇAS - MODELO C5		02/01/2014	34,00
10337	CADEIRA PARA CRIANÇAS - MODELO C5		02/01/2014	34,00
010339	CADEIRA PARA CRIANÇAS - MODELO C5		02/01/2014	34,00
10341	CADEIRA PARA CRIANÇAS - MODELO C5		02/01/2014	34,00
10343	CADEIRA PARA CRIANÇAS - MODELO C5		02/01/2014	34,00
10346	CADEIRA PARA CRIANÇAS - MODELO C3		02/01/2014	34,00
10347	CADEIRA PARA CRIANÇAS - MODELO C3		02/01/2014	34,00
10355	CADEIRA PARA CRIANÇAS - MODELO C3		02/01/2014	34,00
10383	VENTILADOR DE TETO PRETO - 3103		02/01/2014	119,00
10828	MICRO SYSTEM CD/DVD - MULTILASER SP127		13/01/2014	400,00
14526	VENTILADOR DE PAREDE OSC. NEW VENTISOL-50 CM.		16/12/2014	147,20
14527	VENTILADOR DE PAREDE OSC. NEW VENTISOL-50 CM.		16/12/2014	147,20

Total do Setor . . . : 5.044,40

Setor : 772 - SALA DE AULA 4 - CRI

Ident.	Especificação do Material	Bx.	Aquisição	Vl Atualizado
10183	MESA COLETIVA QUADRADA P/ CRIANÇAS - MODELO M2		02/01/2014	123,00
10185	MESA COLETIVA QUADRADA P/ CRIANÇAS - MODELO M2		02/01/2014	123,00
10191	MESA COLETIVA QUADRADA P/ CRIANÇAS - MODELO M2		02/01/2014	123,00
10258	CADEIRA PRE-ESCOLAR P/ CRIANÇAS - FERRO		02/01/2014	34,00
10259	CADEIRA PRE-ESCOLAR P/ CRIANÇAS - FERRO		02/01/2014	34,00
10262	CADEIRA PRE-ESCOLAR P/ CRIANÇAS - FERRO		02/01/2014	34,00
10267	CADEIRA PRE-ESCOLAR P/ CRIANÇAS - FERRO		02/01/2014	34,00
10268	CADEIRA PARA CRIANÇAS - FERRO		02/01/2014	34,00
10270	CADEIRA PARA CRIANÇAS - FERRO		02/01/2014	34,00
10271	CADEIRA PARA CRIANÇAS - FERRO		02/01/2014	34,00
10273	CADEIRA PARA CRIANÇAS - FERRO		01/01/2014	34,00
10278	CADEIRA PARA CRIANÇAS - FERRO		02/01/2014	34,00
10279	CADEIRA PARA CRIANÇAS - FERRO		02/01/2014	34,00
10280	CADEIRA PARA CRIANÇAS - FERRO		02/01/2014	34,00
10283	CADEIRA PARA CRIANÇAS - FERRO		02/01/2014	34,00
10286	CADEIRA PARA CRIANÇAS - FERRO		02/01/2014	34,00
10288	CADEIRA PARA CRIANÇAS - FERRO		02/01/2014	34,00
10290	CADEIRA PARA CRIANÇAS - FERRO		02/01/2014	34,00
10291	CADEIRA PARA CRIANÇAS - FERRO		02/01/2014	34,00
10292	CADEIRA PARA CRIANÇAS - FERRO		02/01/2014	34,00

Este documento é cópia do original assinado digitalmente por: GISELDA RAMOS MEIRA - 20/09/18 11:02 / PAULO CESAR LIMA SILVEIRA - 20/09/18 11:14

Impressão: 05/04/2016 12:22:

Relatório de Patrimônio

Adquiridos em: 01/01/2009 à 31/12/2015

Ident.	Especificação do Material	Bx.	Aquisição	Vl Atualizado
10293	CADEIRA PARA CRIANÇAS - FERRO		02/01/2014	34,00
10295	CADEIRA PARA CRIANÇAS - FERRO		02/01/2014	34,00
10378	VENTILADOR DE TETO PRETO - 3103		02/01/2014	119,00
10388	ROUPEIRO DE AÇO - 3 CORPOS E 12 PORTAS		02/01/2014	512,00
10827	MICRO SYSTEM CD/DVD - MULTILASER SP127		13/01/2014	400,00
14528	VENTILADOR DE PAREDE OSC. NEW VENTISOL-50 CM.		16/12/2014	147,20
14529	VENTILADOR DE PAREDE OSC. NEW VENTISOL-50 CM.		16/12/2014	147,20

Total do Setor . . . : 2.340,40

Setor : 773 - SALA DE AULA 5 - CRI

Ident.	Especificação do Material	Bx.	Aquisição	Vl Atualizado
10182	MESA COLETIVA QUADRADA P/ CRIANÇAS - MODELO M2		02/01/2014	123,00
10184	MESA COLETIVA QUADRADA P/ CRIANÇAS - MODELO M2		02/01/2014	123,00
10186	MESA COLETIVA QUADRADA P/ CRIANÇAS - MODELO M2		02/01/2014	123,00
10187	MESA COLETIVA QUADRADA P/ CRIANÇAS - MODELO M2		02/01/2014	123,00
10188	MESA COLETIVA QUADRADA P/ CRIANÇAS - MODELO M2		02/01/2014	123,00
10189	MESA COLETIVA QUADRADA P/ CRIANÇAS - MODELO M2		31/12/2014	123,00
10190	MESA COLETIVA QUADRADA P/ CRIANÇAS - MODELO M2		31/12/2014	123,00
10260	CADEIRA PRE-ESCOLAR P/ CRIANÇAS - FERRO		02/01/2014	34,00
10261	CADEIRA PRE-ESCOLAR P/ CRIANÇAS - FERRO		02/01/2014	34,00
10263	CADEIRA PRE-ESCOLAR P/ CRIANÇAS - FERRO		02/01/2014	34,00
10265	CADEIRA PRE-ESCOLAR P/ CRIANÇAS - FERRO		02/01/2014	34,00
10266	CADEIRA PRE-ESCOLAR P/ CRIANÇAS - FERRO		02/01/2014	34,00
10269	CADEIRA PARA CRIANÇAS - FERRO		02/01/2014	34,00
10272	CADEIRA PARA CRIANÇAS - FERRO		02/01/2014	34,00
10274	CADEIRA PARA CRIANÇAS - FERRO		02/01/2014	34,00
10275	CADEIRA PARA CRIANÇAS - FERRO		02/01/2014	34,00
10276	CADEIRA PARA CRIANÇAS - FERRO		02/01/2014	34,00
10277	CADEIRA PARA CRIANÇAS - FERRO		02/01/2014	34,00
10281	CADEIRA PARA CRIANÇAS - FERRO		02/01/2014	34,00
10282	CADEIRA PARA CRIANÇAS - FERRO		02/01/2014	34,00
10284	CADEIRA PARA CRIANÇAS - FERRO		02/01/2014	34,00
10285	CADEIRA PARA CRIANÇAS - FERRO		02/01/2014	34,00
10287	CADEIRA PARA CRIANÇAS - FERRO		02/01/2014	34,00
10289	CADEIRA PARA CRIANÇAS - FERRO		02/01/2014	34,00
10294	CADEIRA PARA CRIANÇAS - FERRO		02/01/2014	34,00
10296	CADEIRA PARA CRIANÇAS - FERRO		02/01/2014	34,00
10297	CADEIRA PARA CRIANÇAS - FERRO		02/01/2014	34,00

Este documento é cópia do original assinado digitalmente por: GISELDA RAMOS MEIRA - 20/09/18 11:02 / PAULO CESAR LIMA SILVEIRA - 20/09/18 11:14

Impressão: 05/04/2016 12:22:

Relatório de Patrimônio

Adquiridos em: 01/01/2009 à 31/12/2015

Ident.	Especificação do Material	Bx.	Aquisição	Vl Atualizado
10385	VENTILADOR DE TETO PRETO - 3103		02/01/2014	119,00
10389	ROUPEIRO DE AÇO - 3 CORPOS E 12 PORTAS		02/01/2014	512,00
10829	MICRO SYSTEM CD/DVD - MULTILASER SP127		13/01/2014	400,00
14530	VENTILADOR DE PAREDE OSC. NEW VENTISOL-50 CM.		16/12/2014	147,20
14531	VENTILADOR DE PAREDE OSC. NEW VENTISOL-50 CM.		16/12/2014	147,20

Total do Setor . . . : 2.866,40

Setor : 776 - COZINHA - CRI

Ident.	Especificação do Material	Bx.	Aquisição	Vl Atualizado
10058	GELADEIRA ELETROLUX DFM50 - 410 LT.		31/12/2014	2.132,00
10060	CENTRIFUGA DE FRUTAS 800 W CT		31/12/2014	274,00
10061	ESPREMEDOR DE FRUTAS SEMI-INDUSTRIAL		31/12/2014	189,50
10063	CAFETEIRA ELETRICA MODELO CF		31/12/2014	103,00
10064	MULTIPROCESSADOR COM 2 PEÇAS		31/12/2014	382,00
10075	FOGÃO INDUSTRIAL 6 BOCAS CRISTALAÇO - 30 X 30		31/12/2014	1.482,00
10090	LIQUIDIFICADOR MONDIAL C/ 2 VELOCIDADES		31/12/2014	81,00
10091	LIQUIDIFICADOR MONDIAL C/ 2 VELOCIDADES		31/12/2014	81,00
10092	LIQUIDIFICADOR MONDIAL C/ 2 VELOCIDADES		31/12/2014	81,00
10096	LIQUIDIFICADOR INDUSTRIAL 8 LT. VITAL		31/12/2014	659,00
10119	COIFA INDUSTRIAL DE EXAUSTÃO		31/12/2014	1.905,00
10731	MICROONDAS LG - 30 LT. COM PUCHADOR		31/12/2014	397,00
10732	MICROONDAS LG - 30 LT. COM PUCHADOR		31/12/2014	397,00
10733	BATEDEIRA BRITANIA PEROLA PR - 4 VELOC.		31/12/2014	260,00
10734	BATEDEIRA BRITANIA PEROLA PR - 4 VELOC		31/12/2014	260,00
10736	FREEZER HORIZONTAL H500 - 427 LT.		31/12/2014	2.535,00
16640	MÁQUINA ALGODÃO DOCE		14/08/2015	772,00
16971	CILINDRO GÁS		25/03/2015	400,00
16972	CILINDRO GÁS		25/03/2015	400,00

Total do Setor . . . : 12.790,50

Setor : 777 - DISPENSA 2 - CRI

Ident.	Especificação do Material	Bx.	Aquisição	Vl Atualizado
14515	GELADEIRA FROSTFREE 250 LT		31/12/2014	1.399,00

Total do Setor . . . : 1.399,00

Setor : 778 - DISPENSA 3 - CRI

Ident.	Especificação do Material	Bx.	Aquisição	Vl Atualizado
10062	BALANÇA DE PRATO - CAP. 15 KG. - BL		31/12/2014	610,00
10171	CARRO COLETOR DE LIXO - CAP. 120 LT.		31/12/2014	170,00

Este documento é cópia do original assinado digitalmente por: GISELDA RAMOS MEIRA - 20/09/18 11:02 / PAULO CESAR LIMA SILVEIRA - 20/09/18 11:14

Impressão: 05/04/2016 12:22:

Relatório de Patrimônio

Adquiridos em: 01/01/2009 à 31/12/2015

Ident.	Especificação do Material	Bx.	Aquisição	Vl Atualizado
10172	CARRO COLETOR DE LIXO - CAP. 120 LT.		31/12/2014	170,00
			Total do Setor . . . :	950,00

Setor : 779 - LACTARIO - CRI

Ident.	Especificação do Material	Bx.	Aquisição	Vl Atualizado
10057	GELADEIRA ELETROLUX DFM50 - 410 LT.		31/12/2014	2.132,00
10735	FOGÃO 4 BOCAS - ATLAS BRANCO		31/12/2014	545,00
10833	ESTERILIZADOR DE MAMADEIRAS P/ MICRO ONDAS		13/01/2014	189,00
10834	ESTERILIZADOR DE MAMADEIRAS P/ MICRO ONDAS		13/01/2014	189,00
10835	ESTERILIZADOR DE MAMADEIRAS P/ MICRO ONDAS		13/01/2014	189,00
			Total do Setor . . . :	3.244,00

Setor : 782 - LAVANDERIA - CRI

Ident.	Especificação do Material	Bx.	Aquisição	Vl Atualizado
10059	SECADORA DE ROUPA (MÁQUINA) - 10KG. MODELO SC		31/12/2014	1.322,00
10076	CADEIRA FIXA PRETA DE POLIPROPILENO		31/12/2014	78,00
10077	CADEIRA FIXA PRETA DE POLIPROPILENO		31/12/2014	78,00
10078	CADEIRA FIXA PRETA DE POLIPROPILENO		31/12/2014	78,00
10079	CADEIRA FIXA PRETA DE POLIPROPILENO		31/12/2014	78,00
10730	LAVADORA DE ROUPAS ELETROLUX - MOD. LTDO9		31/12/2014	1.290,00
			Total do Setor . . . :	2.924,00

Setor : 787 - VARANDA COBERTA

Ident.	Especificação do Material	Bx.	Aquisição	Vl Atualizado
10067	BEBEDOURO ELET.LIBELL CONJUGADO - AGUA ENCANADA		31/12/2014	1.129,00
10068	BEBEDOURO ELET.LIBELL CONJUGADO - AGUA ENCANADA		31/12/2014	1.129,00
10070	BEBEDOURO ELET.LIBELL PUR PRESS BABY - AGUA ENCANADA		31/12/2014	915,00
10097	LIXEIRA CONJUNTO DE COLETA SELETIVA C/ 4 CX - 50 LT.		31/12/2014	484,00
10098	LIXEIRA CONJUNTO DE COLETA SELETIVA C/ 4 CX - 50 LT.		31/12/2014	484,00
10156	MESA RETANGULAR P/ REFEITORIO P/ CRIANÇAS - MDF		31/12/2014	154,00
10157	MESA RETANGULAR P/ REFEITORIO P/ CRIANÇAS - MDF		31/12/2014	154,00
10158	MESA RETANGULAR P/ REFEITORIO P/ CRIANÇAS - MDF		31/12/2014	154,00
10159	MESA RETANGULAR P/ REFEITORIO P/ CRIANÇAS - MDF		31/12/2014	154,00
10160	MESA RETANGULAR P/ REFEITORIO P/ CRIANÇAS - MDF		31/12/2014	154,00
10161	MESA RETANGULAR P/ REFEITORIO P/ CRIANÇAS - MDF		31/12/2014	154,00
10168	CASINHA DE BONECA - MODELO CS		31/12/2014	1.990,00
10169	GANGORRA DE POLIETILENO C/ 3 LUGARES - MOD/GA		31/12/2014	400,00
10178	ESCORREGADOR EM POLIETILENO		31/12/2014	945,00
10196	BANCO RETANGULAR P/ REFEITORIO P/ CRIANÇAS - MOD.B1		31/12/2014	126,00

Este documento é cópia do original assinado digitalmente por: GISELDA RAMOS MEIRA - 20/09/18 11:02 / PAULO CESAR LIMA SILVEIRA - 20/09/18 11:14

Impressão: 05/04/2016 12:22:

Relatório de Patrimônio

Adquiridos em: 01/01/2009 à 31/12/2015

Ident.	Especificação do Material	Bx.	Aquisição	Vl Atualizado
10197	BANCO RETANGULAR P/ REFEITORIO P/ CRIANÇAS - MOD.B1		31/12/2014	126,00
10198	BANCO RETANGULAR P/ REFEITORIO P/ CRIANÇAS - MOD.B1		31/12/2014	126,00
10199	BANCO RETANGULAR P/ REFEITORIO P/ CRIANÇAS - MOD.B1		31/12/2014	126,00
10200	BANCO RETANGULAR P/ REFEITORIO P/ CRIANÇAS - MOD.B1		31/12/2014	126,00
10201	BANCO RETANGULAR P/ REFEITORIO P/ CRIANÇAS - MOD.B1		31/12/2014	126,00
10202	BANCO RETANGULAR P/ REFEITORIO P/ CRIANÇAS - MOD.B1		31/12/2014	126,00
10203	BANCO RETANGULAR P/ REFEITORIO P/ CRIANÇAS - MOD.B1		31/12/2014	126,00
10204	BANCO RETANGULAR P/ REFEITORIO P/ CRIANÇAS - MOD.B1		31/12/2014	126,00
10205	BANCO RETANGULAR P/ REFEITORIO P/ CRIANÇAS - MOD.B1		31/12/2014	126,00
10206	BANCO RETANGULAR P/ REFEITORIO P/ CRIANÇAS - MOD.B1		31/12/2014	126,00
10207	BANCO RETANGULAR P/ REFEITORIO P/ CRIANÇAS - MOD.B1		31/12/2014	126,00
10257	GIRA GIRA CARROSSEL- MOD. CR		31/12/2014	950,00
10390	TUNEL LÚDICO EM POLIETILENO		31/12/2014	1.800,00
15964	GANGORRA CROCODILO		03/07/2015	125,00
15965	GANGORRA CROCODILO		03/07/2015	125,00
15966	GANGORRA CROCODILO		03/07/2015	125,00
15967	BALANÇO DUPLO		03/07/2015	443,70
15968	BALANÇO DUPLO		03/07/2015	443,70
15970	BALANÇO DUPLO		03/07/2015	443,70
15971	BALANÇO DUPLO		03/07/2015	443,70
16629	POLY PLAY SUPER (PLAY GRAUND)		29/07/2015	2.740,00
16630	CAMA ELÁTICA 4,30MTS		29/07/2015	1.200,00
16631	PISCINA DE BOLINHAS		26/05/2015	549,00
16632	MULTI BALANÇO - XALINGO		29/07/2015	1.310,00
16633	MULTI BALANÇO - XALINGO		29/07/2015	1.310,00
16634	GIRA PATO GIRA GIRA		29/07/2015	695,00
16643	CADEIRA PARA PAPÁ		10/08/2015	90,00
16644	CADEIRA PARA PAPÁ		10/08/2015	90,00
16645	CADEIRA PARA PAPÁ		10/08/2015	90,00
16646	CADEIRA PARA PAPÁ		10/08/2015	90,00
16647	CADEIRA PARA PAPÁ		10/08/2015	90,00
16648	CADEIRA PARA PAPÁ		10/08/2015	90,00
16649	CADEIRA PARA PAPÁ		10/08/2015	90,00
16650	CADEIRA PARA PAPÁ		10/08/2015	90,00
16651	CADEIRA PARA PAPÁ		10/08/2015	90,00
16652	CADEIRA PARA PAPÁ		10/08/2015	90,00
16653	CADEIRA PARA PAPÁ		10/08/2015	90,00

Este documento é cópia do original assinado digitalmente por: GISELDA RAMOS MEIRA - 20/09/18 11:02 / PAULO CESAR LIMA SILVEIRA - 20/09/18 11:14

Impressão: 05/04/2016 12:22:

Relatório de Patrimônio

Adquiridos em: 01/01/2009 à 31/12/2015

Ident.	Especificação do Material	Bx.	Aquisição	Vl Atualizado
16654	CADEIRA PARA PAPÁ		10/08/2015	90,00
16655	CADEIRA PARA PAPÁ		10/08/2015	90,00
16656	CADEIRA PARA PAPÁ		10/08/2015	90,00
16657	CADEIRA PARA PAPÁ		10/08/2015	90,00
16658	CADEIRA PARA PAPÁ		10/08/2015	90,00
16659	CADEIRA PARA PAPÁ		10/08/2015	90,00
16660	CADEIRA PARA PAPÁ		10/08/2015	90,00
16661	CADEIRA PARA PAPÁ		10/08/2015	90,00
16662	CADEIRA PARA PAPÁ		10/08/2015	90,00
16663	CADEIRA PARA PAPÁ		10/08/2015	90,00
16664	CADEIRA PARA PAPÁ		10/08/2015	90,00
16665	CADEIRA PARA PAPÁ		10/08/2015	90,00
16666	CADEIRA PARA PAPÁ		10/08/2015	90,00
16667	CADEIRA PARA PAPÁ		10/08/2015	90,00
16668	CADEIRA PARA PAPÁ		10/08/2015	90,00
16669	CADEIRA PARA PAPÁ		10/08/2015	90,00
16670	CADEIRA PARA PAPÁ		10/08/2015	90,00
16671	CADEIRA PARA PAPÁ		10/08/2015	90,00
16672	CADEIRA PARA PAPÁ		10/08/2015	90,00
16673	CADEIRA PARA PAPÁ		10/08/2015	90,00
16674	CADEIRA PARA PAPÁ		10/08/2015	90,00
16675	CADEIRA PARA PAPÁ		10/08/2015	90,00
16676	CADEIRA PARA PAPÁ		10/08/2015	90,00
16677	CADEIRA PARA PAPÁ		10/08/2015	90,00
16678	CADEIRA PARA PAPÁ		10/08/2015	90,00
16679	CADEIRA PARA PAPÁ		10/08/2015	90,00
16680	CADEIRA PARA PAPÁ		10/08/2015	90,00
16681	CADEIRA PARA PAPÁ		10/08/2015	90,00
16682	CADEIRA PARA PAPÁ		10/08/2015	90,00
16964	GIRA GIRA CADEIRINHA 6 LUGARES		26/05/2015	682,00

Total do Setor . . . : 26.897,80

Setor : 788 - DISPENSA 3 - CRI

Ident.	Especificação do Material	Bx.	Aquisição	Vl Atualizado
10208	BALANÇO CORRENTE COM 4 LUGARES - MOD. BA		31/12/2014	1.080,00

Total do Setor . . . : 1.080,00

Total da Divisão . . . . : 122.707,50

Divisão : 75 - ESTOQUE EDUCAÇÃO

Este documento é cópia do original assinado digitalmente por: GISELDA RAMOS MEIRA - 20/09/18 11:02 / PAULO CESAR LIMA SILVEIRA - 20/09/18 11:14

Relatório de Patrimônio

Adquiridos em: 01/01/2009 à 31/12/2015

Setor : 822 - ESTOQUE DA EDUCAÇÃO

Ident.	Especificação do Material	Bx.	Aquisição	Vl Atualizado
16774	ROTEADOR WIRELESS TO LINK		02/12/2015	165,00
16775	SWITCH 08 PORTAS 10/100 MBPS		02/12/2015	89,00
16776	ANTENA RÁDIO UBNT AIRGRID DE 23 DB		02/12/2015	490,00

Total do Setor . . . : 744,00

Total da Divisão . . . . : 744,00

Total da Secretaria . . : 2.803.952,64

Secretaria : 6 - SECRETARIA MUNICIPAL DE SAÚDE

Divisão : 1 - GERENCIA MUNICIPAL DE SAUDE

Setor : 513 - ATENDIMENTO - HOSPITAL

Ident.	Especificação do Material	Bx.	Aquisição	Vl Atualizado
7234	APARELHO PARA COLETA DE DADOS - RELOGIO PONTO		30/06/2009	2.850,00
7737	ESTABILIZADOR DE VOLTAGEM		19/06/2009	65,00

Total do Setor . . . : 2.915,00

Setor : 515 - FATURAMENTO - HOSPITAL

Ident.	Especificação do Material	Bx.	Aquisição	Vl Atualizado
7237	TELEFONE SEM CHAVE - INTELBRAS		06/03/2009	60,00
7754	SWITCH DE 24 PORTAS - SPEED		20/05/2009	432,00
9294	BERÇO HOSPITALAR SIMPLES C/ COLCHÃO - (ENCAIXOTADO NO HOSP. VELHO)		24/11/2010	693,50

Total do Setor . . . : 1.185,50

Setor : 517 - RAIO X - PROCESSADORA - HOSPITAL

Ident.	Especificação do Material	Bx.	Aquisição	Vl Atualizado
7733	PROCESSADORA DE RAIO X AUTOMÁTICA - TECX36A		07/10/2009	14.000,00

Total do Setor . . . : 14.000,00

Setor : 520 - CONSULTÓRIO - HOSPITAL

Ident.	Especificação do Material	Bx.	Aquisição	Vl Atualizado
7582	OTOSCOPIO CLINICO MODELO TK 007		02/02/2010	315,00

Total do Setor . . . : 315,00

Setor : 526 - POSTO DE ENFERMAGEM - HOSPITAL

Ident.	Especificação do Material	Bx.	Aquisição	Vl Atualizado
7235	TELEFONE SEM CHAVE INTELBRAS		06/03/2009	60,00
7631	OXIMETRO DE PULSO MOD. 1001 NO JG MORIYA		02/07/2010	2.980,00

Total do Setor . . . : 3.040,00

Setor : 528 - PRONTO SOCORRO 2 - HOSPITAL

Ident.	Especificação do Material	Bx.	Aquisição	Vl Atualizado

Este documento é cópia do original assinado digitalmente por: GISELDA RAMOS MEIRA - 20/09/18 11:02 / PAULO CESAR LIMA SILVEIRA - 20/09/18 11:14

Relatório de Patrimônio

Adquiridos em: 01/01/2009 à 31/12/2015

7821	REFLETOR COM HASTE FLEXIVEL	23/06/2010	280,00

Total do Setor . . . : 280,00

Setor : 542 - ALMOXARIFADO DA FARMACIA - HOSPITAL

Ident.	Especificação do Material	Bx.	Aquisição	Vl Atualizado
7594	OTOSCOPIO CLINICO MODELO TK-007		10/03/2010	315,00
7595	OTOSCOPIO CLINICO MODELO TK007		10/03/2010	315,00
7596	OTOSCOPIO CLINICO MODELO TK007		10/03/2010	315,00

Total do Setor . . . : 945,00

Setor : 543 - FARMACIA - HOSPITAL

Ident.	Especificação do Material	Bx.	Aquisição	Vl Atualizado
7738	ESTABILIZADOR DE VOLTAGEM		19/06/2009	65,00
7817	APARELHO PARA GLICEMIA - ACCU - CHEK		23/06/2010	220,00
7818	APARELHO PARA GLICEMIA - ACCU - CHEK		23/06/2010	220,00
7819	APARELHO PARA GLICEMIA - ACCU - CHEK		23/06/2010	220,00

Total do Setor . . . : 725,00

Setor : 547 - DISPENSA - HOSPITAL

Ident.	Especificação do Material	Bx.	Aquisição	Vl Atualizado
7734	CARRO FUNCIONAL MASTER - PARA LIMPESA		28/04/2009	620,00
7735	BALDE EXPREMEDOR DUPLO - 30 LT.		28/04/2009	355,00

Total do Setor . . . : 975,00

Setor : 548 - COPA - HOSPITAL

Ident.	Especificação do Material	Bx.	Aquisição	Vl Atualizado
7231	REFRIGERADOR DAKO - 337 LT. REDK380 - 110 V.		11/12/2009	1.099,00
7236	TELEFONE SEM CHAVE - INTELBRAS		06/03/2009	60,00

Total do Setor . . . : 1.159,00

Setor : 685 - ESTOQUE HOSPITAL VELHO

Ident.	Especificação do Material	Bx.	Aquisição	Vl Atualizado
7244	MOTO COMPRESSOR CHIAPERINI 7,6 / 24 LT. - 2HP - 110 V.		12/02/2009	560,00
7584	OTOSCOPIO CLINICO MODELO TK 007		02/02/2010	315,00
7590	COMPRESSOR DE AR - MB		21/05/2009	646,83
7907	CADEIRA PL-8 AMARELA MODERNA		28/07/2009	29,00
9295	BERÇO HOSPITALAR SIMPLES C/ COLCHÃO - (ENCAIXOTADO NO HOSP. VELHO)		24/11/2010	693,50
9320	CAMA HOSPITALAR ADULTO - INOX COM RODAS		24/11/2010	1.662,50
9321	CAMA HOSPITALAR - INOX COM RODAS		24/11/2010	1.235,00
9322	CAMA HOSPITALAR - INOX COM RODAS		24/11/2010	1.235,00
9323	CAMA HOSPITALAR - INOX COM RODAS		24/11/2010	1.235,00

Este documento é cópia do original assinado digitalmente por: GISELDA RAMOS MEIRA - 20/09/18 11:02 / PAULO CESAR LIMA SILVEIRA - 20/09/18 11:14

Impressão: 05/04/2016 12:22:

Relatório de Patrimônio

Adquiridos em: 01/01/2009 à 31/12/2015

Ident.	Especificação do Material	Bx.	Aquisição	Vl Atualizado
9324	CAMA HOSPITALAR - INOX COM RODAS		24/11/2010	1.235,00
9325	CAMA HOSPITALAR - INOX COM RODAS		24/11/2010	1.235,00
9326	CAMA HOSPITALAR - INOX COM RODAS		24/11/2010	1.235,00
9327	CAMA HOSPITALAR - INOX COM RODAS		24/11/2010	1.662,50
9328	CAMA HOSPITALAR - INOX COM RODAS		24/11/2010	1.662,50
14223	ESTANTE COM PRATELEIRAS		12/11/2014	150,00
14224	ESTANTE COM PRATELEIRAS		12/11/2014	150,00
14234	ESTANTE COM PRATELEIRAS		12/11/2014	150,00
14235	ESTANTE COM PRATELEIRAS		12/11/2014	150,00
14236	ESTANTE COM PRATELEIRAS		12/11/2014	150,00
14572	CONDICIONADOR DE AR SPLIT WALL 24.000 BTUS		08/08/2014	2.610,00
14576	LONGARIRA 4 ASSENTOS		11/08/2015	323,00
14586	BIOMBO HOSPITALAR TRIPLO - TECIDO - COM RODAS		18/12/2014	436,00
14587	BIOMBO HOSPITALAR TRIPLO - TECIDO - COM RODAS		18/12/2014	436,00
14588	LEITOR LASE MOTOROLA LS2208 PRETO		06/08/2015	375,00
14589	LEITOR LASE MOTOROLA LS2208 PRETO		06/08/2015	375,00
14590	LEITOR LASE MOTOROLA LS2208 PRETO		06/08/2015	375,00
14591	LEITOR LASE MOTOROLA LS2208 PRETO		06/08/2015	375,00
16722	ARQUIVO AÇO 04GAVETAS		25/11/2015	419,90
16943	ESTETOSCÓPIO DUP PED PTO - PREMIUM		13/03/2015	11,50
16975	BEBEDOURO HIZA INOX		13/02/2015	1.390,00
16976	BEBEDOURO HIZA INOX		13/02/2015	1.390,00
16979	MONITOR DE COMP. POSITIVO 18""		31/12/2015	230,00
17013	ARMÁRIO ALTO 1,70X75X32		09/09/2015	460,00
17014	ARMÁRIO ALTO 1,70X75X32		09/09/2015	460,00
17015	ESCADA HOSPITALAR 3 DEGRAUS		03/09/2015	112,00
17016	SUPORTE DE SORO FIXO		03/09/2015	219,00
17017	SUPORTE DE SORO FIXO		03/09/2015	219,00
17018	MESA DE ESCRITÓRIO C/ 2 GAVETAS		03/09/2015	235,00
17019	MESA DE ESCRITÓRIO C/ 2 GAVETAS		03/09/2015	235,00
17020	MESA DE ESCRITÓRIO C/ 2 GAVETAS		03/09/2015	235,00
17021	MESA DE ESCRITÓRIO C/ 2 GAVETAS		03/09/2015	235,00
17022	MESA DE ESCRITÓRIO C/ 2 GAVETAS		03/09/2015	235,00
17023	CAMA HOSPITALAR - INOX COM RODAS		24/11/2015	1.662,50
17024	CAMA HOSPITALAR INFANTIL		16/03/2015	1.235,00
17025	CAMA HOSPITALAR INFANTIL		16/03/2015	1.235,00
17026	CAMA HOSPITALAR INFANTIL		16/03/2015	1.235,00

Este documento é cópia do original assinado digitalmente por: GISELDA RAMOS MEIRA - 20/09/18 11:02 / PAULO CESAR LIMA SILVEIRA - 20/09/18 11:14

Relatório de Patrimônio

Adquiridos em: 01/01/2009 à 31/12/2015

Ident.	Especificação do Material	Bx.	Aquisição	Vl Atualizado
17027	CAMA HOSPITALAR		16/03/2015	1.662,50
17028	CAMA HOSPITALAR		16/03/2015	1.662,50
17029	CAMA HOSPITALAR		16/03/2015	1.662,50

Total do Setor . . . : 37.138,23

Total da Divisão . . . . : 62.677,73

Divisão : 42 - SAUDE : ESCRITORIO CENTRAL

Setor : 30 - GABINETE DA GERÊNCIA - SAÚDE

Ident.	Especificação do Material	Bx.	Aquisição	Vl Atualizado
7255	CADEIRA GIRATÓRIA COM BRAÇO - TECIDO PRETO		03/03/2010	295,00
14325	COMPUTADOR COMPLETO		06/08/2014	1.925,00
14326	IMPRESSORA MULTIFUNCIONAL SAMSUNG - MODELO SL M3375 MD		25/08/2014	1.385,00
14612	CONDICIONADOR DE AR SPLIT - 24.000 BTU(S)		08/08/2014	2.612,00
16105	NOBREAK EASY01200		15/09/2015	357,50
16106	NOBREAK EASY01200		15/09/2015	357,50
16107	NOBREAK EASY01200		15/09/2015	357,50
16108	NOBREAK EASY01200		15/09/2015	357,50
16109	NOBREAK EASY01200		15/09/2015	357,50
16110	NOBREAK EASY01200		15/09/2015	357,50
16111	NOBREAK EASY01200		15/09/2015	357,50
16112	NOBREAK EASY01200		15/09/2015	357,50
16113	NOBREAK EASY01200		15/09/2015	357,50
16114	NOBREAK EASY01200		15/09/2015	357,50
16115	BALANÇA ANTOPOMÉTRICA INFANTIL DIGITAL		22/09/2014	644,55

Total do Setor . . . : 10.436,55

Setor : 31 - SALA SECRETARIA - SAÚDE

Ident.	Especificação do Material	Bx.	Aquisição	Vl Atualizado
7095	COMPUTADOR HD - 160,0 - SAMSUNG		17/03/2009	1.116,00
7096	NOBREAK TS SHARA - R368 - 600 VA		27/03/2009	215,00
7097	COMPUTADOR HD - 160.0 - SAMSUNG		17/03/2009	1.116,00
7098	IMPRESSORA HP LASER JET P1005		06/03/2009	285,00
7099	TELEFONE SEM CHAVE INTELBRAS		06/03/2009	60,00
7641	CADEIRA ASSENTO DE ELEVAÇÃO - CINZA		02/09/2010	103,00
7642	CADEIRA ASSENTO BABY CONFORTO BURIGOTO - CINZA		02/09/2010	142,00
7643	CADEIRA PARA AUTO PARA CRIANÇA - GALZERANO AZUL		02/09/2010	250,00
9191	SWITH MY MAX - 24 PORTAS		23/05/2011	350,00
9822	IMPRESSORA LASERJET HP P1102W		06/03/2013	590,00
9825	ARQUIVO DE AÇO COM 4 GAVETAS		17/04/2013	336,00

Este documento é cópia do original assinado digitalmente por: GISELDA RAMOS MEIRA - 20/09/18 11:02 / PAULO CESAR LIMA SILVEIRA - 20/09/18 11:14

Impressão: 05/04/2016 12:22:

Relatório de Patrimônio

Adquiridos em: 01/01/2009 à 31/12/2015

Ident.	Especificação do Material	Bx.	Aquisição	Vl Atualizado
9942	ARQUIVO DE AÇO 4 GAVETAS - 133 X 47 X 60		26/06/2013	400,00
9943	ARQUIVO DE AÇO - 4 GAVETAS - 133 X 47 X 60		26/06/2013	400,00
10427	TELEFONE HEADSEAT INTELBRAS HSB20		30/10/2013	169,90
10707	FAX PANASONIC KXF - T501 LA		11/12/2013	434,33
11911	IMPRESSORA MULTIFUNCIONAL 8157 BROTHER		24/02/2014	2.980,00
13199	VENTILADOR DE COLUNA 40 CM. BRITANIA		09/04/2014	189,00

Total do Setor . . . : 9.136,23

Setor : 32 - ASSESSORIA - SAÚDE

Ident.	Especificação do Material	Bx.	Aquisição	Vl Atualizado
6729	CADEIRA FIXA EXECUTIVA ASSENTO ENCOSTO ESPUMA INJETADA		03/09/2009	75,00
7598	CONDICIONADOR DE AR - 10.000 BTUS - MODELO JANELA		12/04/2010	990,00
7599	CONDICIONADOR DE AR - 7500 BTUS - MODELO JANELA		12/04/2010	790,00
7620	CONDICIONADOR DE AR G19 22 LA		04/03/2009	900,00
7729	ASPIRADOR DE PÓ - LÍQUIDO - WAP		26/05/2009	360,00
8982	CADEIRA POLIPROPILENO FIXA AZUL		12/03/2012	54,00
9749	MESA PARA IMPRESSORA - 92 X 60		04/04/2013	189,00
14231	ANTOPOMETRO TIPO TRENA		11/11/2014	275,00
14319	COMPUTADOR COMPLETO		11/08/2014	2.800,00
14320	IMPRESSORA MULTIFUNCIONAL SAMSUNG - MODELO SL M3375 MD		25/08/2014	1.395,00
16721	ARQUIVO AÇO 04GAVETAS		25/11/2015	419,90
16872	IMPRESSORA HP M401		10/09/2015	775,00

Total do Setor . . . : 9.022,90

Setor : 33 - RECEPÇÃO - SAÚDE

Ident.	Especificação do Material	Bx.	Aquisição	Vl Atualizado
7840	TELEFONE REDSET HSB20 - INTELBRAS		22/02/2011	180,00
11819	CADEIRA GIRATORIA ESTOFADA - COM BRAÇOS - COM RODAS		22/01/2014	285,10
11820	CADEIRA GIRATORIA ESTOFADA - COM BRAÇOS - COM RODAS		22/01/2014	285,10
11821	MESA DE CANTO EM L COM 2 GAVETAS E DIVISORIA		22/01/2014	456,50
11822	MESA DE CANTO EM L COM 2 GAVETAS E DIVISORIA		22/01/2014	456,50

Total do Setor . . . : 1.663,20

Setor : 34 - SALA ATENDIMENTO À POPULAÇÃO - SAÚDE

Ident.	Especificação do Material	Bx.	Aquisição	Vl Atualizado
7073	CONDICIONADOR DE AR G19 22 LA		09/03/2009	900,00
7074	IMPRESSORA HP LASER JET P1005		06/03/2009	285,00
7200	NOTEBOOK - CEL - 2.2 / 3G / 250HD / RW - PRETO		26/11/2009	1.300,00
7241	MICRO CENTRAL CONECTO - TELEFONIA - LI 2/8		06/03/2009	1.100,00

Este documento é cópia do original assinado digitalmente por: GISELDA RAMOS MEIRA - 20/09/18 11:02 / PAULO CESAR LIMA SILVEIRA - 20/09/18 11:14

Relatório de Patrimônio

Adquiridos em: 01/01/2009 à 31/12/2015

Ident.	Especificação do Material	Bx.	Aquisição	Vl Atualizado
7841	TELEFONE REDSET HSB20 - INTELBRAS		22/02/2011	180,00
10431	TELEFONE INTELBRAS KEO K301		27/09/2013	54,00
14324	COMPUTADOR COMPLETO		06/08/2014	1.925,00

Total do Setor . . . : 5.744,00

Setor : 35 - SERVIÇO SOCIAL - SAÚDE

Ident.	Especificação do Material	Bx.	Aquisição	Vl Atualizado
7070	CONDICIONADOR DE AR G19 22 LA		09/03/2009	900,00
7071	TELEFONE SEM CHAVE INTELBRAS		06/03/2009	60,00
7072	TELEFONE SEM CHAVE - INTELBRAS		06/03/2009	60,00
9751	CADEIRA GIRATORIA - ESTOFADA COM RODAS		04/04/2013	385,90
9752	TELEFONE HEDSET		04/04/2013	240,00
9858	ARMARIO DE AÇO COM 2 PORTAS		15/05/2013	999,00
14323	COMPUTADOR COMPLETO		06/08/2014	1.925,00

Total do Setor . . . : 4.569,90

Setor : 36 - DEPÓSITO - SAÚDE

Ident.	Especificação do Material	Bx.	Aquisição	Vl Atualizado
7240	LAVADORA À PRESSÃO - 6200 - 110		05/05/2009	656,47
7651	CONDICIONADOR DE AR - G10 - LM/B		04/03/2009	1.050,00
9791	ESCADA 7 DEGRAUS PLASMATIC		18/03/2013	198,00
9860	VENTILADOR DE COLUNA 60 CM		03/04/2013	260,00
9862	VENTILADOR DE COLUNA 60 CM		03/04/2013	260,00
10005	LONGARINA DE 3 LUGARES COM ASSENTO E ENCOOSTO		02/08/2013	258,00
10006	LONGARINA DE 3 LUGARES COM ASSENTO E ENCOSTO		02/08/2013	258,00
10007	LONGARINA DE 3 LUGARES COM ASSENTO E ENCOSTO		02/08/2013	258,00
10008	LONGARINA DE 3 LUGARES COM ASSENTO E ENCOSTO		02/08/2013	258,00
10009	LONGARINA DE 3 LUGARES COM ASSENTO E ENCOSTO		02/08/2013	258,00
10010	LONGARINA DE 3 LUGARES COM ASSENTO E ENCOSTO		02/08/2013	258,00
11799	CADEIRA DE RODAS PARA BANHO		28/01/2014	397,00
13435	CADEIRA DE RODAS PARA BANHO		28/01/2014	397,00
13547	COMPUTADOR MICRO CORE - SOMENTE O CPU		07/05/2014	550,00
13789	VENTILADOR DE MESA DELTA - 50 CM.		05/05/2014	209,90
13790	VENTILADOR DE MESA DELTA - 50 CM.		05/05/2014	209,90
13791	VENTILADOR NEW DELTA LIGHT - TETO		05/05/2014	119,90
14066	BARRACA C/ ESTRUTURA E LONA SANFONADA COM 4,50 MT X 3,00 MT.		05/12/2014	1.900,00
14067	BARRACA C/ ESTRUTURA E LONA SANFONADA C/ 4,50 MT. X 3,00 MT.		05/12/2014	1.900,00
14068	BARRACA C/ ESTRUTURA E LONA SANFONADA C/ 4,50 MT. X 3,00 MT.		05/11/2014	1.900,00

Total do Setor . . . : 11.556,17

Este documento é cópia do original assinado digitalmente por: GISELDA RAMOS MEIRA - 20/09/18 11:02 / PAULO CESAR LIMA SILVEIRA - 20/09/18 11:14

Impressão: 05/04/2016 12:22:

Relatório de Patrimônio

Adquiridos em: 01/01/2009 à 31/12/2015

Setor : 37 - CENTRAL DE INFORMAÇÕES E ESTATÍSTICA - SAÚDE

Ident.	Especificação do Material	Bx.	Aquisição	Vl Atualizado
9760	PLASTIFICADORA MENNO PLM-11		17/04/2013	326,00
10426	TELEFONE HEADSEAT INTELBRAS HSB20		30/10/2013	169,90
11161	PICADORA DE PAPEL AURORA - LIXEIRA		24/02/2014	430,00
13954	NOBREAK 600 VA BIV/SMS		02/09/2014	277,00
14321	COMPUTADOR COMPLETO		11/08/2014	2.800,00
14322	COMPUTADOR COMPLETO		06/08/2014	1.925,00

Total do Setor . . . : 5.927,90

Setor : 38 - CONSELHO - SALA DE REUNIÃO - SAÚDE

Ident.	Especificação do Material	Bx.	Aquisição	Vl Atualizado
7069	ESTABILIZADOR DE VOLTAGEM		19/06/2009	130,00
7238	FAX INTELBRAS - LINEA ID - GF C/ BOB		27/03/2009	479,00
7336	IMPRESSORA MULT SAMSUNG SCX - 5530FN COM CABO USB 2.0		24/04/2010	1.336,00
9176	IMPRESSORA DE SENHA - DISPLAY PAINEIS		06/04/2011	1.020,00
9177	PAINEL ELETRÕNICO SENHA/GUICHE - 5 DÍGITOS		06/04/2011	740,00

Total do Setor . . . : 3.705,00

Setor : 39 - SALA ESPERA - SAÚDE

Ident.	Especificação do Material	Bx.	Aquisição	Vl Atualizado
8668	TELEVISOR 32" PHILIPS LCD DIGITAL		25/03/2011	1.350,00
9857	BEBEDOURO COM GARRAFÃO PARA MESA - ELÉTRICO		02/05/2013	514,00
9982	LONGARINA 3 LUGARES COM ASSENTO E ENCOSTO		02/08/2013	258,00
9983	LONGARINA 3 LUGARES COM ASSENTO E ENCOSTO		02/08/2013	258,00
9984	LONGARINA DE 3 LUGARES COM ASSENTO E ENCOSTO		02/08/2013	258,00
9985	LONGARINA DE 3 LUGARES COM ASSENTO E ENCOSTO		02/08/2013	258,00
9986	LONGARINA DE 3 LUGARES COM ASSENTO E ENCOSTO		02/08/2013	258,00
10140	TELEFONE INTELBRAS KEO K301		27/09/2013	54,00
11128	BALANÇA DIGITAL ADULTO ANTOP CAP. 200 KG		23/12/2013	1.762,96

Total do Setor . . . : 4.970,96

Setor : 40 - COZINHA - SAÚDE

Ident.	Especificação do Material	Bx.	Aquisição	Vl Atualizado
10139	LIQUIDIFICADOR MONDIAL POWER 2		27/09/2013	58,00

Total do Setor . . . : 58,00

Setor : 737 - AUXILIAR DA GERÊNCIA - SAÚDE

Ident.	Especificação do Material	Bx.	Aquisição	Vl Atualizado
9707	VENTILADOR COLUNA TURBO 50 CM LOREN SID		22/03/2013	229,90
9748	MESA PARA IMPRESSORA - 92 X 60		04/04/2013	189,00

Este documento é cópia do original assinado digitalmente por: GISELDA RAMOS MEIRA - 20/09/18 11:02 / PAULO CESAR LIMA SILVEIRA - 20/09/18 11:14

Relatório de Patrimônio

Adquiridos em: 01/01/2009 à 31/12/2015

Ident.	Especificação do Material	Bx.	Aquisição	Vl Atualizado
9750	TELEFONE PLENO		04/04/2013	55,90
9756	TELEFONE HEDSET		04/04/2013	240,00
9757	COMPUTADOR MICRO DUAL CORE - 4GB - HD500 GB		06/03/2013	1.390,00
9792	IMPRESSORA MULTIFUNCIONAL LASER SCX - 3405 - SAMSUNG		06/03/2013	928,00
9859	ARMARIO DE AÇO COM 2 PORTAS		15/05/2013	999,00
9869	CADEIRA DE RODAS PROLIFE - SIMPLES		09/05/2013	399,00
10425	TELEFONE HEADSEAT INTELBRASHSB20		30/10/2013	169,90
10428	TELEFONE PREMIUM INTELBRAS - SCH-PT		30/10/2013	68,90
10430	TELEFONE INTELBRAS KEO K301		27/09/2013	54,00
13953	NOBREAK 600 VA BIV/SMS		02/09/2014	277,00

Total do Setor . . . : 5.000,60

Total da Divisão . . . . : 71.791,41

Divisão : 43 - VIGILÂNCIA SANITÁRIA

Setor : 93 - RECEPÇÃO - VGSA.

Ident.	Especificação do Material	Bx.	Aquisição	Vl Atualizado
7774	FAX LINEA INTELBRAS		10/07/2009	665,00
8931	FAX - APARELHO INTELBRAS		14/10/2011	424,00

Total do Setor . . . : 1.089,00

Setor : 95 - VIGILÂNCIA SANITÁRIA 1

Ident.	Especificação do Material	Bx.	Aquisição	Vl Atualizado
7607	CONDICIONADOR DE AR GWCN 18DCN D1A1A		28/10/2009	1.470,00
10391	COMPUTADOR CORE - HD 500		30/10/2013	1.820,00

Total do Setor . . . : 3.290,00

Setor : 96 - VIGILÂNCIA SANITÁRIA 2

Ident.	Especificação do Material	Bx.	Aquisição	Vl Atualizado
7744	ESTANTE DE AÇO COM 5 PRATELEIRAS - 1,98 X 92 X 30 - CINZA		09/08/2010	109,00

Total do Setor . . . : 109,00

Setor : 98 - EPIDEMIOLOGIA - VG.SA.

Ident.	Especificação do Material	Bx.	Aquisição	Vl Atualizado
7605	CONDICIONADOR DE AR G19 - 22 LA		04/03/2009	900,00
7606	CONDICIONADOR DE AR G19 - 22 LA		04/03/2009	900,00
7741	COMPUTADOR INTEL DUAL CORE - 2,76 MZ - HD-320 - MEMORIA 1 GB		09/08/2010	699,00
7742	MESA SECRETARIA - 1,20 X 62 X 74 - CINZA		09/08/2010	120,00
7743	ARMARIO DE AÇO PANDIN COM CHAVE - CINZA		09/08/2010	318,00
7884	CONTADOR DE CELULA CCS-02 - KACIL		23/03/2011	580,00
7885	CONTADOR DE CELULA CCS-02 - KACIL		25/03/2011	580,00

Este documento é cópia do original assinado digitalmente por: GISELDA RAMOS MEIRA - 20/09/18 11:02 / PAULO CESAR LIMA SILVEIRA - 20/09/18 11:14

Relatório de Patrimônio

Adquiridos em: 01/01/2009 à 31/12/2015

Ident.	Especificação do Material	Bx.	Aquisição	Vl Atualizado
7886	BANHO MARIA 80 TUBOS		30/03/2011	1.958,00
7887	CADEIRA DE FIO		30/03/2011	85,00
7888	CADEIRA DE FIO		30/03/2011	85,00
7889	CADEIRA DE FIO		30/03/2011	85,00
7890	CADEIRA DE FIO		30/03/2011	85,00
7891	CADEIRA DE FIO		30/03/2011	85,00

Total do Setor . . . : 6.480,00

Setor : 99 - COORDENADORIA - VG.SA.

Ident.	Especificação do Material	Bx.	Aquisição	Vl Atualizado
7739	MESA DE TRABALHO EM L - CINZA		09/08/2010	330,00
7740	ESTANTE DE AÇO C/ 3 PRATELEIRAS (90 X 92 X 30)		09/08/2010	81,00
7773	NOTEBOOK SEMP-TOSHIBA 14" DUAL CORE		09/08/2010	1.599,00
8009	ARMÁRIO DE AÇO CH26 - 4 GAVETAS - 1,33 X 0,47 X 0,60		26/04/2011	390,00
8010	ARMARIO DE AÇO CH26 - 4 GAVETAS - 1,33 X 0,47 X 0,60		26/04/2011	390,00
8011	COMPUTADOR PROCESSADOR LEI40 - 2,7 HD - 500 GB		24/04/2011	1.150,00
8012	COMPUTADOR PROCESSADOR LEI40 - 2,7HD - 500GB		26/04/2011	1.150,00
8013	PROJETOR DE IMAGEM EPSON S10		26/04/2011	1.990,00
8014	MONITOR 18,5" LCD - SAMSUNG		26/04/2011	430,00
8015	MONITOR 18,5" LCD SAMSUNG		26/04/2011	430,00
8016	MONITOR 18,5" LCD SAMSUNG		04/05/2011	430,00
8017	ARMARIO DE AÇO CH26 - 2 PORTAS - 1,98 X 0,90 X 0,40		26/04/2011	580,00

Total do Setor . . . : 8.950,00

Total da Divisão . . . . : 19.918,00

Divisão : 44 - CENTRO ODONTOLÓGICO

Setor : 708 - SALA DE ESPERA - CO

Ident.	Especificação do Material	Bx.	Aquisição	Vl Atualizado
9470	BEBEDOURO DE PRESSÃO BAG-40 INOX PANAN		26/02/2013	809,00

Total do Setor . . . : 809,00

Setor : 711 - RECEPÇÃO - CO

Ident.	Especificação do Material	Bx.	Aquisição	Vl Atualizado
9759	COMPUTADOR MICRO DUAL CORE - 4 GB - HD500 GB		06/03/2013	1.390,00

Total do Setor . . . : 1.390,00

Setor : 712 - SALA DE REUNIÃO - CO

Ident.	Especificação do Material	Bx.	Aquisição	Vl Atualizado
7126	CADEIRA FIXA POLIPROPILENO AZUL		02/12/2009	85,00

Total do Setor . . . : 85,00

Este documento é cópia do original assinado digitalmente por: GISELDA RAMOS MEIRA - 20/09/18 11:02 / PAULO CESAR LIMA SILVEIRA - 20/09/18 11:14

Relatório de Patrimônio

Adquiridos em: 01/01/2009 à 31/12/2015

Setor : 714 - GABINETE DENTÁRIO - 1 - CO

Ident.	Especificação do Material	Bx.	Aquisição	Vl Atualizado
7174	CADEIRA FIXA POLIPROPILENO AZUL		02/12/2009	85,00
9863	CANETA ALTA ROTAÇÃO MICRODENT - MICROROLL		21/05/2013	598,70

Total do Setor . . . : 683,70

Setor : 715 - GABINETE DENTÁRIO - 2 - CO

Ident.	Especificação do Material	Bx.	Aquisição	Vl Atualizado
9186	AMALGAMADOR DENTOMAT COMPACT PARA MISTURA		31/03/2011	1.211,00

Total do Setor . . . : 1.211,00

Setor : 717 - ESTERILIZAÇÃO - CO

Ident.	Especificação do Material	Bx.	Aquisição	Vl Atualizado
7755	AUTOCLAVE		11/08/2010	3.490,00
8499	BIOMBO TRIPLO - PÉ FIXO - FERRO PINTADO		24/11/2010	522,50

Total do Setor . . . : 4.012,50

Setor : 718 - EXPURGO - CO

Ident.	Especificação do Material	Bx.	Aquisição	Vl Atualizado
13921	SELADORA MODELO RSMC - 250		03/07/2014	1.095,00

Total do Setor . . . : 1.095,00

Total da Divisão . . . . : 9.286,20

Divisão : 45 - UNIDADE DE FIOSIOTERAPIA

Setor : 722 - SALA DE ESPERA - UF

Ident.	Especificação do Material	Bx.	Aquisição	Vl Atualizado
9483	SUPORTE PARA TV		01/02/2013	41,90
9868	TELEVISOR PHILCO 32 PH - 32 LED - COM SUPORTE INDUSAT		22/05/2013	1.265,00

Total do Setor . . . : 1.306,90

Setor : 723 - RECEPÇÃO - UF

Ident.	Especificação do Material	Bx.	Aquisição	Vl Atualizado
9484	VENTILADOR DE PAREDE TURBO - 60 CM. LOREN SID		26/02/2013	173,40
9870	CADEIRA DE RODAS PROLIFE - LIBERTY SEMI		09/05/2013	699,00
14298	IMPRESSORA MULTIFUNCIONAL SAMSUNG - SL-M3375 FD		25/08/2014	1.385,00

Total do Setor . . . : 2.257,40

Setor : 725 - SALÃO DE EXERCÍCIO FISIOTERÁPICO - UF

Ident.	Especificação do Material	Bx.	Aquisição	Vl Atualizado
7856	BARRA DE LING - ESPALDAR		11/10/2010	337,96
7857	BALANCIM AÇO PINTADO		11/10/2010	212,96
7858	CAMA ELÁSTICA - 1 METRO		11/10/2010	260,00
7859	TABLADO		11/10/2010	857,14

Este documento é cópia do original assinado digitalmente por: GISELDA RAMOS MEIRA - 20/09/18 11:02 / PAULO CESAR LIMA SILVEIRA - 20/09/18 11:14

Relatório de Patrimônio

Adquiridos em: 01/01/2009 à 31/12/2015

Ident.	Especificação do Material	Bx.	Aquisição	Vl Atualizado
7860	PRANCHA DE QUADRICEPS		11/10/2010	85,18
7861	ESCADA DE OMBRO		11/10/2010	55,56
7862	TURBILHÃO - PMM I I - INOX - C - DUCHA		11/10/2010	6.203,70
7863	AQUECEDOR PARA ÁGUA		11/10/2010	601,85
7864	TURBINA C DUCHA DIRECIONAL		11/10/2010	3.796,30
7865	ULTRA SOM - SONOMED V - 1 E 3 MH2		11/10/2010	1.141,73
7866	ELETRO ESTIMULADOR FESMED IV (FES + TENS)		11/10/2010	1.181,10
7867	APARELHO ASPIRAÇÃO BRONQUICA MOD.MA-520 / 1,3 LT. - NS		11/10/2010	280,00
14346	APARELHO LASER P/ FISIOTERAPIA C/ CANETA		19/12/2014	2.500,00
14347	APARELHO TENS E FES 4 CANAIS CARCI		19/12/2014	1.116,33
14348	APARELHO TENS E FES 4 CANAIS CARCI		19/12/2014	1.116,33
14349	APARELHO TENS E FES 4 CANAIS CARCI		19/12/2014	1.116,33
14615	CONDICIONADOR DE AR SPLIT - 30.000 BTU(S)		03/12/2014	3.690,00
14616	CONDICIONADOR DE AR SPLIT - 30.000 BTU(S)		12/11/2014	3.690,00
16192	BANCO GIRATÓRIO COM ASSENTO ESTOFADO		10/03/2015	127,68
16193	BANCO GIRATÓRIO COM ASSENTO ESTOFADO		10/03/2015	127,68
16194	NEURODYN PORTATIL		10/03/2015	576,66
16195	NEUROVECTOR INTERFERENCIAL		10/03/2015	1.363,33
16196	NEUROVECTOR INTERFERENCIAL		10/03/2015	1.363,33

Total do Setor . . . : 31.801,15

Setor : 727 - COPA - UF

Ident.	Especificação do Material	Bx.	Aquisição	Vl Atualizado
7728	GELADEIRA CONSUL CRC 28		26/05/2009	840,00

Total do Setor . . . : 840,00

Total da Divisão . . . . : 36.205,45

Divisão : 46 - HOSPITAL 19 DE MARÇO

Setor : 596 - LAVANDERIA - H19/3

Ident.	Especificação do Material	Bx.	Aquisição	Vl Atualizado
8514	LONGARINA 3 LUGARES - SEM BRAÇO		24/11/2010	213,00
8515	CADEIRA ESTOFADA FIXA - SEM RODA - SEM BRAÇO		24/11/2010	94,00
8516	ARMARIO DE AÇO TIPO ESCANINHO - COM 8 PORTAS - COM CHAVE		24/11/2010	616,00
8517	SUPORTE DE HAMPER		24/11/2010	313,50
8518	ESTANTE DE AÇO COM 6 PRATELEIRAS		24/11/2010	138,00
8519	ESTANTE DE AÇO COM 6 PRATELEIRAS		24/11/2010	138,00
8520	ARMARIO DE AÇO TIPO ESCANINHO - 8 PORTAS COM CHAVE		24/11/2010	616,00
8521	LAVADORA DE ROUPAS - 10 KG.		24/11/2010	29.123,00

Este documento é cópia do original assinado digitalmente por: GISELDA RAMOS MEIRA - 20/09/18 11:02 / PAULO CESAR LIMA SILVEIRA - 20/09/18 11:14

Impressão: 05/04/2016 12:22:

Relatório de Patrimônio

Adquiridos em: 01/01/2009 à 31/12/2015

Ident.	Especificação do Material	Bx.	Aquisição	Vl Atualizado
8522	CENTRIFUGA DE ROUPAS - 15 KG.		24/11/2010	10.918,00
8523	CALANDRA - ROLO DE 1600 MM.		24/11/2010	17.998,00
8524	SECADORA HOSPITALAR INDUSTRIAL - 15 KG.		24/11/2010	14.223,00
8525	ESTANTE DE AÇO COM 6 PRATELEIRAS		24/11/2010	138,00
8526	ESTANTE DE AÇO COM 6 PRATELEIRAS		24/11/2010	138,00
8528	ARMARIO DE AÇO TIPO GUARDA ROUPA - 2 PORTAS		24/11/2010	800,00
8529	CARRO P/ TRANSPORTAR ROUPA EM FIBERGLASS - C/ TAMPA - C/ RODAS		24/11/2010	760,00
8530	CARRO P/ TRANSPORTAR ROUPA EM FIBERGLAS - C/ TAMPA - C/ RODAS		24/11/2010	760,00
10052	LONGARINA COM 3 LUGARES COM ASSENTO E ENCOSTO		02/08/2013	258,00
			Total do Setor . . . :	77.244,50

Setor : 597 - LAVANDERIA - BANHEIROS - H19/3

Ident.	Especificação do Material	Bx.	Aquisição	Vl Atualizado
8475	ARMARIO DE AÇO TIPO ESCANINHO CO 8 PORTAS		24/11/2010	616,00
8567	ARMARIO DE AÇO TIPO ESCANINHO - 16 PORTAS		24/11/2010	734,10
8568	ARMARIO DE AÇO TIPO ESCANINHO - COM 16 PORTAS		24/11/2010	734,10
8569	ARMARIO DE AÇO TIPO ESCANINHO COM 16 PORTAS		24/11/2010	734,10
			Total do Setor . . . :	2.818,30

Setor : 598 - CENTRO CIRÚRGICO - H19/3

Ident.	Especificação do Material	Bx.	Aquisição	Vl Atualizado
8527	CADEIRA FIXA ESTOFADA - SEM RODAS - SEM BRAÇOS		24/11/2010	94,00
9039	ASPIRADOR CIRÚRGICO A45 - PLUS		24/11/2010	1.605,00
9042	BALANÇA DIGITAL PARA LACTENTE		05/08/2010	680,00
9340	BERÇO AQUECIDO MATRIX LEIO HIDRÁULICO		06/08/2012	9.800,00
16889	ARMÁRIO AÇO		14/04/2015	308,90
16986	PERFURADOR ÓSSEO		23/04/2015	14.000,00
			Total do Setor . . . :	26.487,90

Setor : 599 - PRÉ-PARTO - FARMÁCIA 1 - H19/3

Ident.	Especificação do Material	Bx.	Aquisição	Vl Atualizado
8584	ESTANTE DE AÇO COM 6 PRATELEIRAS		24/11/2010	139,45
8585	ESTANTE DE AÇO COM 6 PRATELEIRAS		24/11/2010	139,45
8586	ARMARIO DE AÇO TIPO GUARDA-ROUPA COM 2 PORTAS		24/11/2010	800,00
8587	ARMARIO DE AÇO TIPO GUARDA-ROUPA COM 2 PORTAS		24/11/2010	800,00
8588	ESCADA COM 2 DEGRAUS		24/11/2010	224,90
13757	ROTEADOR D4NK P/ INTERNET		21/05/2014	160,00
			Total do Setor . . . :	2.263,80

Este documento é cópia do original assinado digitalmente por: GISELDA RAMOS MEIRA - 20/09/18 11:02 / PAULO CESAR LIMA SILVEIRA - 20/09/18 11:14

Relatório de Patrimônio

Adquiridos em: 01/01/2009 à 31/12/2015

Setor : 600 - PRÉ-PARTO -FARMÁCIA 2 - H19/3

Ident.	Especificação do Material	Bx.	Aquisição	Vl Atualizado
7232	CONDICIONADOR DE AR G17 - 22 LM/C		16/03/2009	790,00
7233	IMPRESSORA LAZER HP P1005		26/11/2009	500,00
8571	ESTANTE DE AÇO COM 6 PRATELEIRAS		24/11/2010	139,45
8572	ESTANTE DE AÇO COM 6 PRATELEIRAS		24/11/2010	139,45
8573	ESTANTE DE AÇO COM 6 PRATELEIRAS		24/11/2010	139,45
8574	ESTANTE DE AÇO COM 6 PRATELEIRAS		24/11/2010	139,45
8575	ARQUIVO DE AÇO COM 4 GAVETAS		24/11/2010	410,00
8576	CADEIRA GIRATORIA - ESTOFADA - COM BRAÇOS - COM RODAS		24/11/2010	121,00
8577	CADEIRA FIXA ESTOFADA - SEM BRAÇOS - SEM RODAS		24/11/2010	94,00
9867	GELADEIRA CONSUL 261 LT. COM DEGELO - CRA30E/F		22/05/2013	899,00

Total do Setor . . . : 3.371,80

Setor : 601 - PRÉ-PARTO -REPOUSO MÉDICO 1 - H19/3

Ident.	Especificação do Material	Bx.	Aquisição	Vl Atualizado
8559	ARMARIO DE AÇO TIPO ESCANINHO COM 8 PORTAS		24/11/2010	616,00
8560	CADEIRA GIRATORIA ESTOFADA - COM BRAÇOS - COM RODAS		18/03/2011	230,00
9077	MESA PARA REFEIÇÕES NA CAMA		24/11/2010	307,65

Total do Setor . . . : 1.153,65

Setor : 602 - PRÉ-PARTO -REPOUSO MÉDICO 2 - H19/3

Ident.	Especificação do Material	Bx.	Aquisição	Vl Atualizado
8558	CADEIRA FIXA ESTOFADA - SEM BRAÇOS - SEM RODAS		24/11/2010	94,00
9075	MESA DE CABECEIRA - INOX - 4 RODAS		24/11/2010	320,40
9076	MESA PARA REFEIÇÕES NA CAMA - 2 FIXOS + 2 RODAS		24/11/2010	307,65

Total do Setor . . . : 722,05

Setor : 603 - PRÉ-PARTO -SALA PRÉ-PARTO - H19/3

Ident.	Especificação do Material	Bx.	Aquisição	Vl Atualizado
7822	DETECTOR FETAL DE MESA - DF 4000		23/06/2010	835,85
8561	CAMA HOSPITALAR - ADULTO - COM RODAS		24/11/2010	1.615,00
8562	CAMA HOSPITALAR - ADULTO - COM RODAS		24/11/2010	1.615,00
8563	SUPORTE PARA SORO - AÇO INOX		24/11/2010	237,50
8564	SUPORTE PARA SORO - AÇO INOX		24/11/2010	237,50
8565	ESCADA COM 2 DEGRAUS - AÇO INOX		24/11/2010	224,90
8566	CADEIRA FIXA ESTOFADA - SEM BRAÇOS - SEM RODAS		24/11/2010	94,00
9055	MESA DE CABECEIRA - AÇO INOX - COM RODAS		24/11/2010	320,40
9056	SUPORTE PARA SORO - INOX - FIXO		24/11/2010	237,50

Total do Setor . . . : 5.417,65

Este documento é cópia do original assinado digitalmente por: GISELDA RAMOS MEIRA - 20/09/18 11:02 / PAULO CESAR LIMA SILVEIRA - 20/09/18 11:14

Relatório de Patrimônio

Adquiridos em: 01/01/2009 à 31/12/2015

Setor : 604 - PÓS-PARTO - SALA PÓS-PARTO - H19/3

Ident.	Especificação do Material	Bx.	Aquisição	Vl Atualizado
8963	CAMA HOSPITALAR ADULTO - INOX COM RODAS		24/11/2010	1.662,50
8964	CAMA HOSPITALAR ADULTO - INOX COM RODAS		24/11/2010	1.662,50
8965	CAMA HOSPITALAR ADULTO - INOX COM RODAS		24/11/2010	1.662,50
8966	MESA DE CABECEIRA - INOX - GAVETA - PÉ COM RODAS		20/11/2010	320,40
8967	MESA DE CABECEIRA - INOX - 1 GAVETA - PES COM RODAS		24/11/2010	320,40
8968	TV - PHILIPS 32" COM SUPORTE		25/03/2011	1.350,00
8969	MESA DE CABECEIRA - INOX - 1 GAVETA - PES COM RODAS		24/11/2010	320,40
8978	BIOMBO DUPLO INOX - COM RODAS		24/11/2010	522,50
8979	SUPORTE PARA SORO - INOX - SEM RODAS		24/11/2010	237,50
8980	SUPORTE PARA SORO - INOX - SEM RODAS		24/11/2010	237,50
8981	SUPORTE PARA SORO - INOX - SEM RODAS		24/11/2010	237,50
9014	SUPORTE PARA SORO - INOX		24/11/2010	237,30
9015	ESCADA COM 2 DEGRAUS - INOX		24/11/2010	224,30
9017	CAMA HOSPITALAR ADULTO		24/11/2010	1.662,50
9018	CAMA HOSPITALAR ADULTO -		24/11/2010	1.662,50
9019	CAMA HOSPITALAR ADULTO		24/11/2010	1.662,50
9020	CAMA HOSPITALAR ADULTO		24/11/2010	1.662,50
9070	AR CONDICIONADO 12.000 BTUS		31/03/2011	1.250,00

Total do Setor . . . : 16.895,30

Setor : 605 - PÓS-PARTO - DEPÓSITO 1 - H19/3

Ident.	Especificação do Material	Bx.	Aquisição	Vl Atualizado
8970	ESTANTE DE AÇO - 6 PRATELEIRAS		24/11/2010	139,45
8971	ESTANTE DE AÇO - 6 PRATELEIRAS		24/11/2010	139,45
8972	ESCADA 2 DEGRAUS - INOX		24/11/2010	224,30
8973	ASPIRADOR CIRURGICO A45 - FRASCO 5 LITROS		24/11/2010	1.605,00
8974	ASPIRADOR CIRURGICO A45 - FRASCO 5 LITROS		24/11/2010	1.605,00
8975	ASPIRADOR CIRURGICO A45 - FRANCO 5 LITROS		24/11/2010	1.605,00
8976	ASPIRADOR CIRÚRGICO A45 - FRASCO 5 LITROS		24/11/2010	1.605,00
8977	ASPIRADOR CIRURGICO A45 - FRASCO 5 LITROS		24/11/2010	1.605,00
9062	SUPORTE DE HAMPER - AÇO INOX COM 4 RODAS		24/11/2010	313,50

Total do Setor . . . : 8.841,70

Setor : 606 - PÓS-PARTO - SALA PEDIATRIA 1 - H19/3

Ident.	Especificação do Material	Bx.	Aquisição	Vl Atualizado
8939	TV - PHILIPS 32" - LCD DIGITAL		25/03/2011	1.350,00
8940	ESCADA COM 2 DEGRAUS		24/11/2010	224,30
8941	BIOMBO DUPLO		24/11/2010	522,50

Este documento é cópia do original assinado digitalmente por: GISELDA RAMOS MEIRA - 20/09/18 11:02 / PAULO CESAR LIMA SILVEIRA - 20/09/18 11:14

Impressão: 05/04/2016 12:22:

Relatório de Patrimônio

Adquiridos em: 01/01/2009 à 31/12/2015

Ident.	Especificação do Material	Bx.	Aquisição	Vl Atualizado
8942	MESA AUXILIAR - AÇO INOX		24/11/2010	740,40
8943	MESA AUXILIAR - AÇO INOX		24/11/2010	740,40
8944	BERÇO HOSPITALAR COM COLCHÃO		24/11/2010	693,50
8945	CAMA HOSPITALAR INFANTIL - COM RODAS		24/11/2010	1.235,00
8946	CAMA HOSPITALAR INFANTIL - COM RODAS		24/11/2010	1.235,00
8947	CAMA HOSPITALAR INFANTIL - COM RODAS		16/03/2012	1.235,00
8949	SUPORTE PARA SORO INOX - SEM RODAS		24/11/2010	237,50
8950	CAMA HOSPITALAR INFANTIL - COM RODAS		24/11/2010	1.235,00
8951	MESA DE CABECEIRA - AÇO INOX		24/11/2010	320,40
8952	MESA DE CABECEIRA - AÇO INOX		24/11/2010	320,40
8953	MESA DE CABECEIRA - AÇO INOX		24/11/2010	320,40
9025	TV - 32" PHILIPS LCD DIGITAL - COM SUPORTE		25/03/2011	1.350,00
9069	AR CONDICIONADO 12.000 BTUS		31/03/2011	1.250,00
9836	APARELHO DE FOTOTERAPIA 6 COM 8 LÂMPADAS		27/07/2012	3.600,00
		Total do Setor . . . :		16.609,80

Setor : 607 - PÓS-PARTO - ENFERMARIA MASCULINA 1 - H19/3

Ident.	Especificação do Material	Bx.	Aquisição	Vl Atualizado
8599	CAMA HOSPITALAR ADULTO		24/11/2010	1.615,00
8600	CAMA HOSPITALAR ADULTO		24/11/2010	1.615,00
8601	CAMA HOSPITALAR ADULTO		24/11/2010	1.615,00
8602	CAMA HOSPITALAR ADULTO		24/11/2010	1.615,00
8603	SUPORTE PARA SORO INOX		24/11/2010	237,50
8604	SUPORTE PARA SORO INOX		24/11/2010	237,50
8605	BIOMBO DUPLO INOX - FIXO E RODAS		24/11/2010	522,50
8606	BIOMBO DUPLO INOX - FIXO E RODAS		24/11/2010	522,50
8607	BIOMBO DUPLO INOX - FIXO E RODAS		24/11/2010	522,50
8608	BIOMBO DUPLO INOX - FIXO E ODAS		24/11/2010	522,50
8609	BIOMBO DUPLO 1NOX - FIXO E RODAS		24/11/2010	522,50
8610	SUPORTE PARA SORO		24/11/2010	237,50
8611	ESCADA COM 2 DEGRAUS		24/11/2010	224,30
8613	SUPORTE PARA SORO		24/11/2010	237,50
8628	MESA DE CABECEIRA - INOX - PORTA - GAVETA - COM RODAS		24/11/2010	320,40
8629	MESA DE CABECEIRA - INOX - PORTA - GAVETA - COM RODAS		24/11/2010	320,40
8630	MESA DE CABECEIRA - INOX - PORTA - GAVETA - COM RODAS		24/11/2010	320,40
8657	MESA PARA REFEIÇÕES - 2 PÉS FIXOS - 2 PÉS C/ RODAS		24/11/2010	307,65
9072	AR CONDICIONADO 12.000 BTUS		24/11/2010	1.282,50
		Total do Setor . . . :		12.798,15

Este documento é cópia do original assinado digitalmente por: GISELDA RAMOS MEIRA - 20/09/18 11:02 / PAULO CESAR LIMA SILVEIRA - 20/09/18 11:14

Relatório de Patrimônio

Adquiridos em: 01/01/2009 à 31/12/2015

Setor : 609 - PÓS-PARTO - ENFERMARIA MASCULINA 2 - H19/3

Ident.	Especificação do Material	Bx.	Aquisição	Vl Atualizado
8580	CAMA HOSPITALAR - ADULTO		24/11/2010	1.615,00
8581	CAMA HOSPITALAR - ADULTO		30/09/2011	1.615,00
8582	CAMA HOSPITALAR - ADULTO		24/11/2010	1.615,00
8583	CAMA HOSPITALAR - ADULTO		24/11/2010	1.615,00
8589	BIOMBO DUPLO - FIXO E RODA		24/11/2010	522,50
8590	SUPORTE PARA SORO - INOX		24/11/2010	237,50
8591	SUPORTE PARA SORO - INOX		24/11/2010	237,50
8592	ESCADA COM 2 DEGRAUS		24/11/2010	224,90
8593	ERRO		24/11/2010	0,01
8594	SUPORTE PARA SORO - INOX		24/11/2010	237,50
8595	SUPORTE PARA SORO - INOX		24/11/2010	237,50
8596	SUPORTE PARA SORO - INOX		24/11/2010	237,50
8597	ESCADA COM 2 DEGRAUS		24/11/2010	224,90
8598	ESCADA COM 2 DEGRAUS		24/11/2010	224,30
8623	TELEVISOR PHILIPS 32"		25/03/2011	1.350,00
8624	MESA DE CABECEIRA - INOX - PORTA - GAVETA - COM RODAS		24/11/2010	320,40
8625	MESA DE CABECEIRA - INOX - PORTA - GAVETA - COM RODAS		24/11/2010	320,40
8626	MESA DE CABECEIRA - INOX - PORTA - GAVETA - COM RODAS		24/11/2010	320,40
8627	MESA DE CABECEIRA - INOX - PORTA - GAVETA - COM RODAS		24/11/2010	320,40
8658	MESA PARA REFEIÇÃO - 2 PES FIXOS - 2 PES C/ RODAS		24/11/2010	307,65
9031	CAMA HOSPITALAR - ADULTO - COM RODAS - AÇO INOX		24/11/2010	1.662,50
9032	ESCADA COM 2 DEGRAUS - AÇO INOX		24/11/2010	224,30
9073	AR CONDICIONADO 12.000 BTUS		24/11/2010	1.282,50

Total do Setor . . . : 14.952,66

Setor : 610 - ENFERMARIA FEMININA - H19/3

Ident.	Especificação do Material	Bx.	Aquisição	Vl Atualizado
9009	SUPORTE PARA SORO - INOX		24/11/2010	237,50
9010	MESA PARA REFEIÇÃO NO LEITO - 2 PÉS FIXOX - 2 PÉS COM RODAS		24/11/2010	307,65
9011	ESCADA COM 2 DEGRAUS - AÇO INOX		24/11/2010	224,30
9012	ESCADA COM 2 DEGRAUS - AÇO INOX		24/11/2010	224,30
9013	ESCADA COM 2 DEGRAUS - AÇO INOX		24/11/2010	224,30
9016	SUPORTE PARA SORO - INOX		24/11/2010	237,50
9021	MESA DE CABECEIRA - AÇO INOX		24/11/2010	320,40
9022	MESA DE CABECEIRA - AÇO INOX		24/11/2010	320,40
9023	MESA DE CABECEIRA - AÇO INOX		24/11/2010	320,40

Este documento é cópia do original assinado digitalmente por: GISELDA RAMOS MEIRA - 20/09/18 11:02 / PAULO CESAR LIMA SILVEIRA - 20/09/18 11:14

Relatório de Patrimônio

Adquiridos em: 01/01/2009 à 31/12/2015

Ident.	Especificação do Material	Bx.	Aquisição	Vl Atualizado
9024	MESA DE CABECEIRA - AÇO INOX		24/11/2010	320,40
9068	AR CONDICIONADO 12.000 BTUS		31/03/2011	1.250,00
9088	BERÇO RECEM NASCIDO - PEDIÁTRICO - COM RODAS - COM COLCHONETE		24/11/2010	712,50
9089	BERÇO RECEM NASCIDO PEDIATRICO - COM RODAS - COM COLCHONETE		24/11/2010	712,50
9090	BERÇO RECEM NASCIDO PEDIÁTRICO - COM RODAS - COM COLCHONETE		24/11/2010	712,50
9091	BERÇO RECÉM NASCIDO PEDIÁTRICO - C/ RODAS - C/ COLCHONETE		24/11/2010	712,50
9092	BERÇO RECÉM NASCIDO PEDIÁTRICO - C/ RODAS - C/ COLCHONETE		24/11/2010	712,50
			Total do Setor . . . :	7.549,65

Setor : 611 - ENF. FEM. - ROUPARIA - H19/3

Ident.	Especificação do Material	Bx.	Aquisição	Vl Atualizado
8954	ARMARIO DE AÇO TIPO GUARDA ROUPA - 2 PORTAS		24/11/2010	800,00
8955	ARMARIO DE AÇO - TIPO GUARDA ROUPA - 2 PORTAS		24/11/2010	800,00
			Total do Setor . . . :	1.600,00

Setor : 612 - ENF. FEM. -SALA PEDIATRIA 2 - H19/3

Ident.	Especificação do Material	Bx.	Aquisição	Vl Atualizado
8935	ESCADA COM 2 DEGRAUS		24/11/2010	224,30
8936	MESA DE CABECEIRA - AÇO INOX		24/11/2010	320,40
8937	MESA DE CABECEIRA - AÇO INOX		24/11/2010	320,40
8938	MESA DE CABECEIRA - AÇO INOX		24/11/2010	320,40
8956	BERÇO HOSPITALAR SIMPLES - COM COLCHÃO		24/11/2010	693,50
8957	BERÇO HOSPITALAR SIMPLES - COM COLCHÃO		24/11/2010	693,50
8958	BERÇO HOSPITALAR SIMPLES - COM COLCHÃO		24/11/2010	693,50
8959	MESA AUXILIAR PARA REFEIÇÃO NO LEITO - INOX		24/11/2010	307,65
8960	MESA AUXILIAR PARA REFEIÇÃO NO LEITO - INOX		24/11/2010	307,65
8961	MESA DE CABECEIRA - AÇO INOX		24/11/2010	320,40
9071	AR CONDICIONADO 12.000 BTUS		31/03/2011	1.250,00
9086	DIVÃ CLÍNICO PEDIÁTRICO		05/08/2010	360,00
9087	DIVÃ CLÍNICO PEDIÁTRICO		05/08/2010	360,00
9480	VENTILADOR DE PAREDE TURBO 50 CM. LOREN SID		01/02/2013	164,90
			Total do Setor . . . :	6.336,60

Setor : 613 - ENF. FEM. - BALCÃO ATENDIMENTO - H19/3

Ident.	Especificação do Material	Bx.	Aquisição	Vl Atualizado
8612	BALANÇA ANTROPOMETRICA DIGITAL - ADULTO		24/11/2010	475,00
8614	MESA DE MAYO - TUBULAR INOX - 3 RODAS		24/11/2010	392,00

Este documento é cópia do original assinado digitalmente por: GISELDA RAMOS MEIRA - 20/09/18 11:02 / PAULO CESAR LIMA SILVEIRA - 20/09/18 11:14

Impressão: 05/04/2016 12:22:

Relatório de Patrimônio

Adquiridos em: 01/01/2009 à 31/12/2015

Ident.	Especificação do Material	Bx.	Aquisição	Vl Atualizado
8615	ASPIRADOR A45 PLUS - 3 LITROS		05/08/2010	1.570,00
8616	CADEIRA ESTOFADA FIXA - SEM BRAÇO - SEM RODA		24/11/2010	108,20
8617	CADEIRA ESTOFADA GIRATORIA - COM BRAÇO - COM RODA		24/11/2010	230,00
8618	CADEIRA ESTOFADA GIRATORIA - COM BRAÇO - COM RODA		24/11/2010	121,00
8619	CADEIRA ESTOFADA GIRATORIA - COM BRAÇO - COM RODA		24/11/2010	121,00
8620	GELADEIRA DOMESTICA - 300 LITROS		24/11/2010	1.140,00
8621	BEBEDOURO AÇO INOX - LIBEL - AGUA ENCANADA		24/11/2010	1.140,00
8622	TELEVISOR PHILIPS 32"		19/10/2011	1.350,00
8636	ASPIRADOR CIRURGICO - A45 PLUS		24/11/2010	1.605,00
8637	ARQUIVO DE AÇO - 4 GAVETAS		24/11/2010	410,00
8638	GELADEIRA DOMÉSTICA - 300 LITROS		17/03/2011	705,00
8639	BIOMBO DUPLO - INOX - FIXO E RODA		24/11/2010	522,50
8642	FOCO REFLETOR PARABOLICO - HASTE FLEXIVEL - COM RODAS		24/11/2010	204,00
8643	FOCO REFLETOR PARABOLICO - HASTE FLEXIVEL - COM RODAS		24/11/2010	204,00
8644	FOCO REFLETOR PARABOLICO - HASTE FLEXIVEL - COM RODAS		24/11/2010	204,00
8645	CARRINHO DE CURATIVOS - PRATELEIRA - INOX		24/11/2010	693,50
8646	MACA HOSPITALAR - INOX - COM RODAS		24/11/2010	712,50
8648	ESCADA COM 2 DEGRAUS		24/11/2010	224,30
8649	ARMARIO VITRINE		24/11/2010	735,20
8650	CADEIRA FIXA ESTOFADA - SEM BRAÇOS - SEM RODAS		24/11/2010	108,20
8651	ESTANTE DE AÇO COM 6 PRATELEIRAS		24/11/2010	139,45
8652	MESA AUXILIAR DE ANESTESIA - INOX - PES FIXOS		27/11/2010	813,00
8656	SUPORTE PARA SORO - INOX - SEM RODAS		24/11/2010	237,50
8662	CARRINHO PARA CURATIVO - INOX - C/PRATELEIRA - COM RODAS		24/11/2010	693,50
8663	MESA DE ESCRITORIO HOSPITALAR - DUAS GAVETAS		24/11/2010	194,50
8664	NEGATOSCOPIO - INOX - TAMANHO 1 CORPO		24/11/2010	332,50
9053	MACA HOSPITALAR - INOX COM RODAS		24/11/2010	712,50
9054	MACA HOSPITALAR - INOX COM RODAS		24/11/2010	712,50
9102	ARMARIO VITRINE		24/11/2010	735,20
9103	ARMARIO VITRINE		24/11/2010	735,20
9479	VENTILADOR DE PAREDE TURBO - 50 CM. LOREN SID		01/02/2013	164,90
14609	CADEIRA GIRATORIA ESTOFADA COM BRAÇOS - COM RODAS		12/11/2014	190,00
14610	CADEIRA GIRATORIA ESTOFADA COM BRAÇOS - COM RODAS		12/11/2014	190,00
14611	CADEIRA GIRATORIA ESTOFADA COM BRAÇOS - COM RODAS		12/11/2014	190,00

Total do Setor . . . : 19.016,15

Setor : 614 - ENF. FEM. - SALA DE ENFERMAGEM - H19/3

Ident.	Especificação do Material	Bx.	Aquisição	Vl Atualizado

Este documento é cópia do original assinado digitalmente por: GISELDA RAMOS MEIRA - 20/09/18 11:02 / PAULO CESAR LIMA SILVEIRA - 20/09/18 11:14

Relatório de Patrimônio

Adquiridos em: 01/01/2009 à 31/12/2015

13202	VENTILADOR DE TETO MONDIAL MASTER	09/04/2014	59,90

Total do Setor . . . : 59,90

Setor : 616 - ENF. FEM. - SALA ISOLAMENTO -H19/3

Ident.	Especificação do Material	Bx.	Aquisição	Vl Atualizado
8631	MESA DE CABECEIRA - INOX -PORTA -GAVETA - COM RODAS		24/11/2010	320,40
8632	MESA DE CABECEIRA - INOX - PORTA - GAVETA - COM RODAS		24/11/2010	320,40
8633	CAMA HOSPITALAR ADULTO - INOX		24/11/2010	1.662,50
8634	SUPORTE PARA SORO - INOX		24/11/2010	237,50
9074	AR CONDICIONADO 12.000 BTUS		24/11/2010	1.282,50
9085	MESA PARA REFEIÇÕES NO LEITO		24/11/2010	311,34
9093	TV 32" PHILIPS LCD DIGITAL - COM SUPORTE		25/03/2011	1.350,00
9482	VENTILADOR DE PAREDE TURBO - 50 CM. LOREN SID		01/02/2013	164,90

Total do Setor . . . : 5.649,54

Setor : 617 - ESTERILIZAÇÃO - H19/3

Ident.	Especificação do Material	Bx.	Aquisição	Vl Atualizado
8533	BEBEDOURO AÇO INOXIDAVEL - AGUA ENCANADA		24/11/2010	1.140,00
8534	AUTOCLAVE HORIZONTAL - 45 LT.		24/11/2010	21.285,00
8535	AUTOCLAVE HORIZONTAL - 45 LT.		24/11/2010	21.285,00
8536	AUTOCLAVE HORIZONTAL - 45 LT.		24/11/2010	21.285,00
8537	ARMARIO DE AÇO TIPO GUARDA ROUPA - 2 PORTAS		24/11/2010	800,00
8538	ARMARIO DE AÇO TIPO GUARDA ROUPA - 2 PORTAS		24/11/2010	800,00
9061	MESA DE CABECEIRA - AÇO INOX - 4 RODAS		24/11/2010	320,40
9078	AR CONDICIONADO 30.000 BTUS		24/11/2010	4.750,00
9095	SUPORTE PARA SORO - INOX		21/11/2010	237,50
9977	FURADEIRA OSSEA CANULADA ELETRICA BELCUORE MODELO F200 ESTERILIMED		05/06/2013	6.942,00

Total do Setor . . . : 78.844,90

Setor : 618 - CONSULTÓRIO MÉDICO - 1 - H19/3

Ident.	Especificação do Material	Bx.	Aquisição	Vl Atualizado
8451	ESCADA 2 DEGRAUS		24/11/2010	234,75
8452	CADEIRA FIXA SEM BRAÇO - FERRO PINTADO		24/11/2010	108,20
8453	CADEIRA GIRATORIA ESTOFADA - COM RODAS - COM BRAÇOS		24/11/2010	120,40
9080	AR CONDICIONADO 12.000 BTUS		24/11/2010	1.282,50

Total do Setor . . . : 1.745,85

Setor : 619 - CONSULTÓRIO MÉDICO - 2 - H19/3

Ident.	Especificação do Material	Bx.	Aquisição	Vl Atualizado
8410	CADEIRA FIXA - FERRO PINTADO - ASSENTO E ENCOSTO COM ALMOFADA		24/11/2010	108,20

Este documento é cópia do original assinado digitalmente por: GISELDA RAMOS MEIRA - 20/09/18 11:02 / PAULO CESAR LIMA SILVEIRA - 20/09/18 11:14

Impressão: 05/04/2016 12:22:

Relatório de Patrimônio

Adquiridos em: 01/01/2009 à 31/12/2015

Ident.	Especificação do Material	Bx.	Aquisição	Vl Atualizado
8460	ESCADA COM 2 DEGRAUS		24/11/2010	234,75
8461	CADEIRA GIRATORIA ESTOFADA - COM BRAÇOS - COM RODAS		24/11/2010	120,40
8468	CADEIRA FIXA ESTOFADA - SEM BRAÇO - SEM RODA		24/11/2010	94,00
8469	MESA ESCRITORIO - 2 GAVETAS		24/11/2010	195,20

Total do Setor . . . : 752,55

Setor : 620 - CONSULTÓRIO MÉDICO - 3 - H19/3

Ident.	Especificação do Material	Bx.	Aquisição	Vl Atualizado
8409	CADEIRA FIXA - FERRO PINTADO - ASSENTO E ENCOSTO COM ALMOFADA		24/11/2010	108,20
8454	ESCADA COM 2 DEGRAUS		24/11/2010	234,75
8455	CADEIRA FIXA SEM BRAÇO - FERRO PINTADO		24/11/2010	108,20
8456	CADEIRA FIXA ESTOFADA - SEM BRAÇO		24/11/2010	94,00
8457	POLTRONA EXECUTIVA GIRATÓRIA ESTOFADA - COM BRAÇO - COM RODA		24/11/2010	231,40
8458	NEGATOSCÓPIO		24/11/2010	399,00
8459	MESA DE ESCRITORIO - 140 X 70 - 2 GAVETAS		24/11/2010	195,20
9079	AR CONDICIONADO 12.000 BTUS		24/11/2010	1.882,50
9178	SUPORTE PARA SORO - INOX		05/08/2010	115,00
13758	FOCO CLINICO FM 500B BRANCO		04/06/2014	999,00

Total do Setor . . . : 4.367,25

Setor : 621 - CONSULT.- CHEFIA DE ENFERMAGEM - H19/3

Ident.	Especificação do Material	Bx.	Aquisição	Vl Atualizado
8443	ARQUIVO DE AÇO - 4 GAVETAS		24/11/2010	410,00
8444	COMPUTADOR COMPLETO UNIVERSAL		24/11/2010	1.425,00
8445	CADEIRA GIRATORIA ESTOFADA - COM RODAS - COM BRAÇOS		24/11/2010	263,00
8446	CADEIRA FIXA - FERRO PINTADO - SEM BRAÇOS		24/11/2010	108,20
9338	ELETROCARDIOGRAFO 3 CANAIS - 12 DERIV.		27/07/2012	6.600,00
13760	CABO PARA BISTURI Nº 3		04/06/2014	8,90
13761	CABO PARA BISTURI Nº 3		04/06/2014	8,90
13762	CABO PARA BISTURI Nº 3		04/06/2014	8,90
13763	PINÇA ANATOMICA DENTE DE RATO - 14 CM		04/06/2014	11,00
13764	PINÇA ANATOMICA DENTE DE RATO - 14 CM.		04/06/2014	11,00
13765	PINÇA HALSTEAD MOSQUITO CURVA 12 CM.		04/06/2014	22,40
13766	PINÇA HALSTEAD MOSQUITO CURVA - 12 CM		04/06/2014	22,40
13767	PINÇA HALSTEAD MOSQUITO CURVA - 12 CM		04/06/2014	22,40
13768	PINÇA HALSTEAD MOSQUITO CURVA - 12 CM.		04/06/2014	22,40
13769	TESOURA METZEMBAUM CURVA 15 CM.		04/06/2014	32,00

Este documento é cópia do original assinado digitalmente por: GISELDA RAMOS MEIRA - 20/09/18 11:02 / PAULO CESAR LIMA SILVEIRA - 20/09/18 11:14

Relatório de Patrimônio

Adquiridos em: 01/01/2009 à 31/12/2015

Ident.	Especificação do Material	Bx.	Aquisição	Vl Atualizado
13770	TESOURA METZEMBAUM		04/06/2014	32,00
13771	ABRIDOR DE GESSO DE HENNING		04/06/2014	249,00
13772	PINÇA KOCHER CURVA - 18 CM		04/06/2014	41,40
13773	PINÇA KOCHER CURVA - 18 CM.		04/06/2014	41,40
13774	PINÇA KOCHER CURVA - 18 CM.		04/06/2014	41,40
13775	PINÇA KOCHER CURVA - 18 CM.		04/06/2014	41,40
13776	PINÇA KOCHER CURVA - 18 CM.		04/06/2014	41,40
13777	PINÇA KOCHER CURVA - 18 CM.		04/06/2014	41,40
13778	PINÇA CRILE RETA RETA - 16 CM.		04/06/2014	26,30
13779	PINÇA CRILE RETA - 16 CM.		04/06/2014	26,30
13780	PORTA AGULHA MAYO		04/06/2014	188,00
13781	PORTA AGULHA MAYO		04/06/2014	188,00

Total do Setor . . . : 9.934,50

Setor : 622 - CONSULT.- SALA ELETROCARDIOGRAMA - H19/3

Ident.	Especificação do Material	Bx.	Aquisição	Vl Atualizado
8507	ESCADA COM 2 DEGRAUS		24/11/2010	224,90
8508	ESCADA COM 2 DEGRAUS		24/11/2010	224,90
8509	MACA HOSPITALAR - COM RODAS - C/ SUPORTE P/ CILINDRO OXIGENIO		24/11/2010	712,50
8510	CADEIRA FIXA ESTOFADA - SEM RODA - SEM BRAÇO		24/11/2010	94,00

Total do Setor . . . : 1.256,30

Setor : 623 - CONSULT.- POSTO DE ENFERMAGEM - H19/3

Ident.	Especificação do Material	Bx.	Aquisição	Vl Atualizado
8476	ESCADA COM 2 DEGRAUS		24/11/2010	234,75
8477	MACA HOSPITALAR COM RODAS - COM SUPOTE P/ CILINDRO OXIGENIO		24/11/2010	712,50
8479	MACA HOSPITALAR - COM RODAS - C/ SUPORTE P/ CILINDRO OXIGENIO		24/11/2010	712,50
8480	MACA HOSPITALAR - C/ RODAS - C/ SUPORTE P/ CILINDRO OXIGÊNIO		24/11/2010	712,50
8481	ESCADA COM 2 DEGRAUS		24/11/2010	234,75
8511	POLTRONA EXECUTIVA GIRATORIA ESFOFADA - C/ BRAÇOS - C/ RODAS		24/11/2010	231,40
8512	CADEIRA GIRATÓRIA ESTOFADA - COM BRAÇO - COM RODAS		24/11/2010	121,00
8513	CARRINHO COM BACIA E BALDE - INOX - COM RODA		24/11/2010	712,50
9063	ARQUIVO DE AÇO - 4 GAVETAS		24/11/2010	410,00
16882	GELADEIRA PARA CONSERVAÇÃO DE VACINA		12/11/2014	1.579,00

Total do Setor . . . : 5.660,90

Este documento é cópia do original assinado digitalmente por: GISELDA RAMOS MEIRA - 20/09/18 11:02 / PAULO CESAR LIMA SILVEIRA - 20/09/18 11:14

Impressão: 05/04/2016 12:22:

Relatório de Patrimônio

Adquiridos em: 01/01/2009 à 31/12/2015

Setor : 625 - CONSULT.- COPA (CONSULTÓRIOS) - H19/3

Ident.	Especificação do Material	Bx.	Aquisição	Vl Atualizado
8570	CADEIRA FIXA ESTOFADA - SEM BRAÇOS - SEM RODAS		24/11/2010	94,00
8578	CADEIRA FIXA ESTOFADA - SEM BRAÇOS - SEM RODAS		24/11/2010	94,00
8579	GELADEIRA DOMESTICA 294 LTS - 1 PORTA		24/11/2010	1.235,00
			Total do Setor . . . :	1.423,00

Setor : 626 - SALA ADMINISTRAÇÃO - H19/3

Ident.	Especificação do Material	Bx.	Aquisição	Vl Atualizado
9081	AR CONDICIONADO 30.000 BTUS		24/11/2010	4.750,00
9827	IMPRESSORA LASERJET HP P1102W		06/03/2013	590,00
11530	IMPRESSORA SAMSUNG SI-M3375FD MULTIFUNCIONAL - I MONO 33PPM/CM		22/01/2014	1.900,00
13203	NOBREAK TS SHARA - 1.400 VA		08/04/2014	620,00
			Total do Setor . . . :	7.860,00

Setor : 627 - ADMIN.- SALA LAUDOS - H19/3

Ident.	Especificação do Material	Bx.	Aquisição	Vl Atualizado
9026	ARQUIVO DE AÇO - 4 GAVETAS		24/11/2010	410,00
9027	MESA PARA ESCRITORIO - 2 GAVETAS - IMPRESSORA		24/11/2010	130,20
9028	NEGATOSCÓPIO - AÇO INOX - TAMANHO 1 CORPO		24/11/2010	332,50
9029	CADEIRA FIXA ESTOFADA - SEM BRAÇOS		24/11/2010	108,20
9030	CADEIRA FIXA ESTOFADA - SEM BRAÇOS		24/11/2010	108,20
			Total do Setor . . . :	1.089,10

Setor : 628 - ADMIN.- SALA CÂMARA ESCURA - H19/3

Ident.	Especificação do Material	Bx.	Aquisição	Vl Atualizado
8467	PROCESSADORA DE FILME - RAIO X		05/04/2011	960,00
			Total do Setor . . . :	960,00

Setor : 629 - ADMIN.- SALA RAIOS X - H19/3

Ident.	Especificação do Material	Bx.	Aquisição	Vl Atualizado
8408	CADEIRA FIXA - FERRO PINTADO - ASSENTO E ENCOSTO COM ALMOFADA		24/11/2010	108,20
8447	ARQUIVO DE AÇO - 4 GAVETAS		24/11/2010	410,00
8448	CADEIRA FIXA ESTOFADA - SEM RODA - SEM BRAÇO		24/11/2010	94,00
8449	CADEIRA FIXA ESTOFADA - SEM RODA - SEM BRAÇO		24/11/2010	94,00
8466	RAIO - X - APARELHO		05/04/2011	3.840,00
8539	AVENTAL PLUMBÍFERO		24/11/2010	826,50
8540	AVENTAL PLUMBÍFERO		24/11/2010	826,50
8541	AVENTAL PLUMBÍFERO		24/11/2010	826,50
9047	CADEIRA ESTOFADA FIXA SEM BRAÇO		24/11/2010	94,00

Este documento é cópia do original assinado digitalmente por: GISELDA RAMOS MEIRA - 20/09/18 11:02 / PAULO CESAR LIMA SILVEIRA - 20/09/18 11:14

Impressão: 05/04/2016 12:22:

Relatório de Patrimônio

Adquiridos em: 01/01/2009 à 31/12/2015

Ident.	Especificação do Material	Bx.	Aquisição	Vl Atualizado
9048	MESA PARA ESCRITOIO COM 2 GAVETAS		24/11/2010	215,00
9066	AR CONDICIONADO - 24.000 BTUS		31/03/2011	3.300,00
11538	RAIOS X - PEÇA AP. RX 500 MA - MESA DE COMANDO		25/02/2014	40.000,00

Total do Setor . . . : 50.634,70

Setor : 630 - COZ. - REFEITÓRIO - H19/3

Ident.	Especificação do Material	Bx.	Aquisição	Vl Atualizado
9082	CARRINHO PARA TRANSPORTE DE ROUPAS		24/11/2010	3.040,00
9083	CARRINHO PARA TRANSPORTE DE ROUPAS		24/11/2010	3.040,00

Total do Setor . . . : 6.080,00

Setor : 631 - COPA (COZINHA) - H19/3

Ident.	Especificação do Material	Bx.	Aquisição	Vl Atualizado
9033	FOGÃO INDUSTRIAL - 6 BOCAS DUPLAS - DAKO		24/11/2010	2.660,00
9049	BATEDEIRA PLANETARIA SEMI INDUSTRIAL - CAPACIDADE 12 LITROS		24/11/2010	807,50
9051	FREEZER HORIZONTAL - 310 LITROS - 1 TAMPA		21/11/2010	1.282,50
9865	BATEDEIRA WALITA SV VIVA COLLECTION 7200		20/05/2013	188,00
9866	LIQUIDIFICADOR ARNOFACICLIC TOP 2VLN32 FILT PT		07/05/2013	119,00
9973	EXAUSTOR INDUSTRIAL RV 30 CM. LOREN SID		18/06/2013	156,00
13756	GELADEIRA/FREEZER ELECTROLUX - 2 PORTAS - 462 LT.		05/06/2014	1.759,00
16879	LIQUIDIFICADOR INDUSTRIAL SKYSEM		23/01/2015	830,00
16880	TRITURADOR DE ALIMENTOS ALTA ROTAÇÃO SKYSEM		23/01/2015	740,00
16881	FORNO IND. ROMA - VENANCIO		23/01/2015	1.200,00

Total do Setor . . . : 9.742,00

Setor : 632 - COZ. - LAVAGEM DE UTENSÍLIOS - H19/3

Ident.	Especificação do Material	Bx.	Aquisição	Vl Atualizado
9037	ARMÁRIO DE AÇO TIPO ESCANINHO - COM 16 PORTAS		24/11/2010	734,10

Total do Setor . . . : 734,10

Setor : 633 - COZ. - DESPENSA - ALMOXARIFADO - H19/3

Ident.	Especificação do Material	Bx.	Aquisição	Vl Atualizado
7736	ESCADA MAESTRO 7 DEGRAUS		30/04/2009	125,80

Total do Setor . . . : 125,80

Setor : 634 - COZ. - DORMITÓRIO - MOTORISTA - H19/3

Ident.	Especificação do Material	Bx.	Aquisição	Vl Atualizado
9067	ARMARIO DE AÇO TIPO ESCANINHO COM 8 PORTAS		24/11/2010	616,00
9084	MESA DE CABECEIRA - INOX COM 4 RODAS		24/11/2010	320,40
9333	CAMA GAZIN ELEGANCE		28/08/2012	379,00

Este documento é cópia do original assinado digitalmente por: GISELDA RAMOS MEIRA - 20/09/18 11:02 / PAULO CESAR LIMA SILVEIRA - 20/09/18 11:14

Impressão: 05/04/2016 12:22:

Relatório de Patrimônio

Adquiridos em: 01/01/2009 à 31/12/2015

Ident.	Especificação do Material	Bx.	Aquisição	Vl Atualizado
14331	COMPUTADOR COMPLETO		06/08/2014	1.925,00
17039	CONDICIONADOR DE ARCONSUL - 7.500 BTU(S)		25/02/2015	819,00

Total do Setor . . . : 4.059,40

Setor : 635 - ÁREA DE SERVIÇO (COZINHA) - H19/3

Ident.	Especificação do Material	Bx.	Aquisição	Vl Atualizado
9050	BEBEDOURO INOX PARA COPO E BOCA - ÁGUA ENCANADA		24/11/2010	1.140,00

Total do Setor . . . : 1.140,00

Setor : 636 - COZ. - SALA NUTRICIONISTA - H19/3

Ident.	Especificação do Material	Bx.	Aquisição	Vl Atualizado
9034	MESA PARA ESCRITORIO - IMPRESSORA - 2 GAVETAS		24/11/2010	130,20
9035	CADEIRA FIXA ESTOFADA - SEM BRAÇOS		24/11/2010	108,20
9036	ARMARIO DE AÇO TIPO GUARDA ROUPA - 2 PORTAS		24/11/2010	800,00
9758	COMPUTADOR MICRO DUAL CORE - 4GB - HD500 GB		06/03/2013	1.390,00

Total do Setor . . . : 2.428,40

Setor : 637 - CÂMARA REFRIGERADA (COZINHA) - H19/3

Ident.	Especificação do Material	Bx.	Aquisição	Vl Atualizado
9038	CARRO PARA TRANSPORTE - 3 PRATELEIRAS - 4 RODAS - AÇO INOX		24/11/2010	1.643,50

Total do Setor . . . : 1.643,50

Setor : 641 - COZ. - SALA DO GERADOR - H19/3

Ident.	Especificação do Material	Bx.	Aquisição	Vl Atualizado
10142	GRUPO GERADOR DIESEL GMG - GEM - 0230 KVA		24/06/2013	103.000,00

Total do Setor . . . : 103.000,00

Setor : 643 - P.S. - SALA EMERGÊNCIA 2 - H19/3

Ident.	Especificação do Material	Bx.	Aquisição	Vl Atualizado
8486	FOCO REFLETOR AMBULATORIAL		24/11/2010	204,00
8491	MACA HOSPITALAR - COM RODAS - C/ SUPORTE P/ CILINDRO OXIGENIO		24/11/2010	712,50
8492	ESCADA COM 2 DEGRAUS - AÇO INOX		24/11/2010	224,90
8493	REFLETOR COM HASTE FLEXIVEL		23/06/2010	280,00
8494	ARMARIO VITRINE - 1 PORTA COM VIDRO		18/08/2010	780,00
8495	ASPIRADOR A45 PLUS - 3 LTS.		05/08/2010	1.570,00
8496	SUPORTE PARA SORO - COM PEDESTAL FIXO - AÇO INOX.		24/11/2010	237,50
8497	SUPORTE DE HAMPER - COM RODAS - AÇO INOX		24/11/2010	313,50
8498	SUPORTE DE HAMPER - COM RODAS - AÇO INOX		24/11/2010	313,50
8500	BIOMBO TRIPLO - PÉ FIXO - FERRO PINTADO		24/11/2010	522,50
8531	MESA DE MAYO - AÇO INOX		24/11/2010	392,00

Este documento é cópia do original assinado digitalmente por: GISELDA RAMOS MEIRA - 20/09/18 11:02 / PAULO CESAR LIMA SILVEIRA - 20/09/18 11:14

Impressão: 05/04/2016 12:22:

Relatório de Patrimônio

Adquiridos em: 01/01/2009 à 31/12/2015

Ident.	Especificação do Material	Bx.	Aquisição	Vl Atualizado
8532	MESA DE MAYO - AÇO INOX		24/11/2010	392,00
9100	ASPIRADOR CIRURGICO A45		24/11/2010	1.605,00
9101	SUPORTE PARA SORO INOX		05/08/2010	115,00
9175	DESFIBRILADOR AUTOMÁTICO PORTATIL		27/08/2010	8.850,00
14072	OXIMETRO DE PULSO T. DEDO COM VISOR COLOR - SB 220		08/08/2014	390,00
14073	DESFIBRILADOR CARDIACO COM CARDIOVERSOR - MODELO VIVO		19/09/2014	19.900,00
14621	CONDICIONADOR DE AR SPLIT WALL 24.000 BTUS		08/08/2014	2.610,00

Total do Setor . . . : 39.412,40

Setor : 644 - P.S. - SALA EMERGÊNCIA 1 - H19/3

Ident.	Especificação do Material	Bx.	Aquisição	Vl Atualizado
8482	MACA HOSPITALAR - C/ RODAS - COM SUPORTE P/ CILINDRO OXIGENIO		24/11/2010	712,50
8483	MACA HOSPITALAR - C/ RODAS - C/ SUPORTE P/ CILINDRO OXIGENIO		24/11/2010	712,50
8484	ESCADA COM 2 DEGRAUS		24/11/2010	234,75
8485	ESCADA COM 2 DEGRAUS		24/11/2010	224,90
8487	ARMÁRIO VITRINE - 1 PORTA - COM VIDRO		18/08/2010	780,00
8488	ARMÁRIO VITRINE - 1 PORTA - COM VIDRO		18/08/2010	780,00
8489	BISTURI ELETRONICO - BP-400		24/11/2010	11.400,00
8490	CARRINHO DE CURATIVOS - AÇO INOX		24/11/2010	693,50
8501	FOCO REFLETOR PARABÓLICO - HASTE FLEXIVEL - COM RODAS		24/11/2010	204,00

Total do Setor . . . : 15.742,15

Setor : 645 - P.S. - SALA INALAÇÃO - H19/3

Ident.	Especificação do Material	Bx.	Aquisição	Vl Atualizado
8396	CADEIRA FIXA FERRO PINTADO - ALMOFADA NO ASSENTO E ENCOSTO		24/11/2010	108,20
8397	CADEIRA FIXA FERRO PINTADO - ALMOFADA NO ASSENTO E ENCOSTO		24/11/2010	108,20
9096	SUPORTE PARA SORO INOX		24/11/2010	237,50
9098	DIVÃ CLÍNICO - ESTOFADO - FIXO		24/11/2010	807,50
9099	DIVÃ CLÍNICO - ESTOFADO - FIXO		18/05/2012	807,50

Total do Setor . . . : 2.068,90

Setor : 646 - P.S. - SALA OBSERVAÇÃO 2 - H19/3

Ident.	Especificação do Material	Bx.	Aquisição	Vl Atualizado
9097	SUPORTE PARA SORO - INOX		24/11/2010	237,50

Total do Setor . . . : 237,50

Setor : 647 - P.S. - FARMÁCIA 3 - H19/3

Este documento é cópia do original assinado digitalmente por: GISELDA RAMOS MEIRA - 20/09/18 11:02 / PAULO CESAR LIMA SILVEIRA - 20/09/18 11:14

Relatório de Patrimônio

Adquiridos em: 01/01/2009 à 31/12/2015

Ident.	Especificação do Material	Bx.	Aquisição	Vl Atualizado
8470	ESTANTE DE AÇO COM 6 PRATELEIRAS		24/11/2010	138,00
8471	ESTANTE DE AÇO COM 6 PRATELEIRAS		24/11/2010	138,00
8472	ESTANTE DE AÇO COM 6 PRATELEIRAS		24/11/2010	138,00
8473	ESTANTE DE AÇO COM 6 PRATELEIRAS		24/11/2010	138,00
8474	ESTANTE DE AÇO COM 6 PRATELEIRAS		24/11/2010	138,00

Total do Setor . . . : 690,00

Setor : 648 - P.S. - SALA OBSERVAÇÃO 1 - H19/3

Ident.	Especificação do Material	Bx.	Aquisição	Vl Atualizado
8395	CADEIRA FIXA FERRO PINTADO - ALMOFADA NO ASSENTO E ENCOSSTO		24/11/2010	108,20
8502	ESCADA COM 2 DEGRAUS		24/11/2010	224,90
8503	ESCADA COM 2 DEGRAUS		24/11/2010	224,90
8504	SUPORTE PARA SORO		24/11/2010	237,50

Total do Setor . . . : 795,50

Setor : 649 - P.S. - SALA ACOLHIMENTO - H19/3

Ident.	Especificação do Material	Bx.	Aquisição	Vl Atualizado
8393	CADEIRA FIXA FERRO PINTADO - ALMOFADA NO ASSENTO E ENCOSTO		24/11/2010	108,20
8394	CADEIRA FIXA FERRO PINTADO - ALMOFADA NO ASSENTO E ENCOSTO		24/11/2010	108,20
8440	BALANÇA ANDROPOMEDICA - DIGITAL - 1 ADULTO		24/11/2010	475,00
8441	ARMARIO AÇO - TIPO GUARDA ROUPA - COM 2 PORTAS		24/11/2010	800,00
8442	BALANÇA DIGITAL LACTENTE - INJET		05/08/2010	680,00
8505	SUPORTE PARA SORO		24/11/2010	237,50
8506	SUPORTE PARA SORO		24/11/2010	237,50
14021	ANTENA NANO STATION PARA INTERNET - EXTERNA NO TELHADO		17/10/2014	330,00

Total do Setor . . . : 2.976,40

Setor : 650 - P.S. - SALA ESPERA ENTRADA - H19/3

Ident.	Especificação do Material	Bx.	Aquisição	Vl Atualizado
8371	LONGARINA COM 3 ASSENTOS - POLIPROPILENO - SEM BRAÇO		24/11/2010	213,00
8381	CADEIRA DE RODAS		24/11/2010	547,00
8382	CADEIRA DE RODAS		24/11/2010	547,00
8383	CADEIRA DE RODAS		24/11/2010	547,00
8384	AR CONDICIONADO 7,000 BTU S		31/03/2011	920,00
8385	AR CONDICIONADO 36.000 BTU S		31/03/2011	4.100,00
8386	TV 42" - PANASONIC LCD DIGITAL		25/03/2011	1.899,00
8387	TV 32" PHILIPS LCD DIGITAL		25/03/2011	1.350,00

Este documento é cópia do original assinado digitalmente por: GISELDA RAMOS MEIRA - 20/09/18 11:02 / PAULO CESAR LIMA SILVEIRA - 20/09/18 11:14

Impressão: 05/04/2016 12:22:

Relatório de Patrimônio

Adquiridos em: 01/01/2009 à 31/12/2015

Ident.	Especificação do Material	Bx.	Aquisição	Vl Atualizado
8388	AR CONDICIONADO 24.000 BTU S		31/03/2011	3.300,00
8390	CADEIRA FIXA FERRO PINTADO - ALMOFADA NO ASSENTO E ENCOSTO		24/11/2010	108,20
8391	CADEIRA FIXA FERRO PINTADO - ALMOFADA NO ASSENTO E ENCOSTO		24/11/2010	108,20
8392	CADEIRA FIXA FERRO PINTADO - ALMOFADA NO ASSENTO E ENCOSTO		24/11/2010	108,20
8426	COMPUTADOR COMPLETO UNIVERSAL		24/11/2010	1.425,00
8427	COMPUTADOR COMPLETO UNIVERSAL		24/11/2010	1.425,00
8635	BEBEDOURO INOX - AGUA ENCANADA		24/11/2010	1.140,00
9182	CORTINA DE AR - 1,20 MT		31/03/2011	1.100,00
9989	LONGARINA DE 3 LUGARES COM ASSENTO E ENCOSTO		02/08/2013	258,00
9990	LONGARINA DE 3 LUGARES COM ASSENTO E ENCOSTO		02/08/2013	258,00
9991	LONGARINA DE 3 LUGARES COM ASSENTO E ENCOSTO		02/08/2013	258,00
9992	LONGARINA DE 3 LUGARES COM ASSENTO E ENCOSTO		02/08/2013	258,00
9993	LONGARINA DE 3 LUGARES		02/08/2013	258,00
9994	LONGARINA DE 3 LUGARES COM ASSENTO E ENCOSTO		02/08/2013	225,00
9995	LONGARINA DE 3 LUGARES COM ASSENTO E ENCOSTO		02/08/2013	258,00
9996	LONGARINA DE 3 LUGRES COM ASSENTO E ENCOSTO		02/08/2013	258,00
9997	LONGARINA DE 3 LUGARES COM ASSENTO E ENCOSTO		02/08/2013	258,00
9998	LONGARINA DE 3 LUGARES COM ASSENTO E ENCOSTO		02/08/2013	258,00
9999	LONGARINA DE 3 LUGARES COM ASSENTO E ENCOSTO		02/08/2013	258,00
10000	LONGARINA DE 3 LUGARES COM ASSENTO E ENCOSTO		02/08/2013	258,00
10001	LONGARINA DE 3 LUGARES COM ASSENTO E ENCOSTO		02/08/2013	258,00
10002	LONGARINA DE 3 LUGARES COM ASSENTO E ENCOSTO		02/08/2013	258,00
10003	LONGARINA DE 3 LUGARES COM ASSENTO E ENCOSTO		02/08/2013	258,00
10004	LONGARINA DE 3 LUGARES COM ASSENTO E ENCOSTO		02/08/2013	258,00
10708	FAX PANASONIC KXF - T501 LA		11/12/2013	434,33
13793	SWITCH D-LINK 24 PORTAS		16/07/2014	220,00
14329	COMPUTADOR COMPLETO		06/08/2014	1.925,00
14330	COMPUTADOR COMPLETO		06/08/2014	1.950,00

Total do Setor . . . : 27.461,93

Setor : 651 - SALA RECEPÇÃO - LABORATÓRIO - H19/3

Ident.	Especificação do Material	Bx.	Aquisição	Vl Atualizado
8389	LONGARINA COM 6 ASSENTOS - POLIPROPILENO - SEM BRAÇO		24/11/2010	213,00
8398	CADEIRA FIXA FERRO PINTADO - ASSENTO / ENCOSTO COM ALMOFADA		24/11/2010	108,20
8399	CADEIRA FIXA FERRO PINTADO ASSENTO E ENCOSTO COM		24/11/2010	108,20

Este documento é cópia do original assinado digitalmente por: GISELDA RAMOS MEIRA - 20/09/18 11:02 / PAULO CESAR LIMA SILVEIRA - 20/09/18 11:14

Relatório de Patrimônio

Adquiridos em: 01/01/2009 à 31/12/2015

Ident.	Especificação do Material	Bx.	Aquisição	Vl Atualizado
	ALMOFADA			
8400	CADEIRA FIXA FERRO PINTADO ASSENTO E ENCOSTO COM ALMOFADA		24/11/2010	108,20
8401	CADEIRA FIXA FERRO PINTADO ASSENTO E ENCOSTO COM ALMOFADA		24/11/2010	108,20
8402	CADEIRA FIXA - FERRO PINTADO - ASSENTO E ENCOSTO COM ALMOFADA		24/11/2010	108,20
8403	MESA ESCRITÓRIO EM L (3 PEÇAS) E 2 GAVETAS		24/11/2010	316,90
8429	COMPUTADOR COMPLETO UNIVERSAL		24/11/2010	1.425,00
9987	LONGARINA DE 3 LUGARES COM ASSENTO E ENCOSTO		02/08/2013	258,00
9988	LONGARINA DE 3 LUGARES COM ASSENTO E ENCOSTO		02/08/2013	258,00

Total do Setor . . . : 3.011,90

Setor : 652 - ADMINISTRAÇÃO - LABORATÓRIO - H19/3

Ident.	Especificação do Material	Bx.	Aquisição	Vl Atualizado
7652	NOBREAK TS - SHARA - R368 - 600 V - UPS COMPACT		27/03/2009	215,00
8404	MESA ESCRITÓRIO EM L (3 PEÇAS) E 2 GAVETAS		24/11/2010	316,90
8405	CADEIRA FIXA - FERRO PINTADO - ASSENTO E ENCOSTO COM ALMOFADA		24/11/2010	108,20
8406	CADEIRA FIXA - FERRO PINTADO - ASSENTO E ENCOSTO COM ALMOFADA		24/11/2010	108,20
8411	CADEIRA GIRATÓRIA - ESTOFADA - COM RODAS - COM BRAÇOS		24/11/2010	261,00
8412	CADEIRA GIRATÓRIA - ESTOFADA - COM RODAS - COM BRAÇOS		24/11/2010	261,00
8413	CADEIRA GIRATÓRIA - ESTOFADA - COM RODAS - COM BRAÇOS		24/11/2010	263,00
8415	CADEIRA GIRATÓRIA ESTOFADA - C/ RODAS - C/ BRAÇOS		24/11/2010	263,00
8416	CADEIRA GIRATÓRIA ESTOFADA - C/ RODAS - C/ BRAÇOS		24/11/2010	263,00
8424	MESA ESCRITORIO - 2 GAVETAS		24/11/2010	218,25
8425	MESA ESCRITÓRIO - 3 GAVETAS		24/11/2010	218,25
8428	COMPUTADOR COMPLETO UNIVERSAL		24/11/2010	1.425,00
9065	AR CONDICIONADO - 7.000 BTUS		31/03/2011	920,00
9481	VENTILADOR DE PAREDE TURBO - 50 CM. LOREN SID		01/02/2013	164,90

Total do Setor . . . : 5.005,70

Setor : 653 - LABORATÓRIO MICROBIOLOGIA - H19/3

Ident.	Especificação do Material	Bx.	Aquisição	Vl Atualizado
7589	VENTILADOR FAMA BRITÂNIA - 30 CM.		20/03/2009	88,00
7591	VENTILADOR FAMA BRITÂNIA - 30 CM.		20/03/2009	88,00
7601	CONTADOR DE CELULAS CCS-02 - KACIL		30/04/2010	580,00
7732	ESTABILIZADOR DE VOLTAGEM		20/05/2009	65,00
8430	CADEIRA FIXA - FERRO PINTADO - SEM BRAÇOS		24/11/2010	108,20

Este documento é cópia do original assinado digitalmente por: GISELDA RAMOS MEIRA - 20/09/18 11:02 / PAULO CESAR LIMA SILVEIRA - 20/09/18 11:14

Impressão: 05/04/2016 12:22:

Relatório de Patrimônio

Adquiridos em: 01/01/2009 à 31/12/2015

Ident.	Especificação do Material	Bx.	Aquisição	Vl Atualizado
8431	CADEIRA GIRATÓRIA ESTOFADA - COM RODAS - COM BRAÇOS		24/11/2010	263,00
8432	ARQUIVO AÇO - 4 GAVETAS - 135 X 47 X 70		24/11/2010	410,00
9181	DIVÃ CLÍNICO		24/11/2010	807,50

Total do Setor . . . : 2.409,70

Setor : 655 - SALA COLETA LABORATÓRIO - H19/3

Ident.	Especificação do Material	Bx.	Aquisição	Vl Atualizado
8407	CADEIRA FIXA - FERRO PINTADO - ASSENTO E ENCOSTO COM ALMOFADA		24/11/2010	108,20
8434	ARQUIVO AÇO - 4 GAVETAS - 135 X 47 X 70		24/11/2010	410,00
8435	BIOMBO DUPLO - AÇO INOXIDAVEL - COM RODAS		24/11/2010	522,50
8436	MESA ESCRITÓRIO - 2 GAVETAS - 125 X 75 X 75		24/11/2010	194,50
14232	CADEIRA PARA COLETA DE SANGUE		11/08/2014	296,67
14233	CADEIRA PARA COLETA DE SANGUE		11/08/2014	296,67

Total do Setor . . . : 1.828,54

Setor : 656 - DEPÓSITO LABORATÓRIO - H19/3

Ident.	Especificação do Material	Bx.	Aquisição	Vl Atualizado
8437	ESTANTE AÇO - COM 6 PRATELEIRAS - 198 X 40 X 92		24/11/2010	138,00

Total do Setor . . . : 138,00

Setor : 657 - SALA LABORATÓRIO - H19/3

Ident.	Especificação do Material	Bx.	Aquisição	Vl Atualizado
7730	CONTADOR MEMATOLÓGICO KX21N - ROCHE		06/07/2010	32.700,00
7731	MICROSCOPIO NIKON MOD. YS100		02/07/2009	3.950,00
8417	CADEIRA GIRATÓRIA - ESTOFADA - FIXA S/ BRAÇOS - C/ ESTRIBO REDONDO		24/11/2010	94,00
8418	CADEIRA GIRATÓRIA ESTOFADA - FIXA S/ BRAÇOS - C/ ESTRIBO REDONDO		24/11/2010	94,00
8419	CADEIRA GIRATORIA ESTOFADA - FIXA S/ BRAÇO - C/ ESTRIBO REDONDO		24/11/2010	94,00
8420	CADEIRA GIRATÓRIA ESTOFADA - FIXA S/ BRAÇO - C/ ESTRIBO REDONDO		24/11/2010	94,00
8421	CADEIRA GIRATÓRIA ESTOFADA - C/ RODAS - C/ BRAÇOS		24/11/2010	263,00
8422	GELADEIRA CONSUL - 1 PORTA - 239 LT.		17/03/2011	705,00
8423	SUWITH 24 PORTAS - RADIO AP-TP - RACK 3V PRETA		23/05/2011	1.260,00
8933	APARELHO COBAS C111 - ROCHE		23/05/2011	45.000,00
8934	FOTOMETRO DE CHAMA FC 280 - CELM		23/05/2011	14.200,00
9064	AR CONDICIONADO - 7.000 BTUS		31/03/2011	920,00
14242	CENTRIFUGA MICROPROCESSADA C/ TRAVA SEGURANÇA NA TAMPA - TECNOLOGIA PWM		13/08/2014	4.450,00

Este documento é cópia do original assinado digitalmente por: GISELDA RAMOS MEIRA - 20/09/18 11:02 / PAULO CESAR LIMA SILVEIRA - 20/09/18 11:14

Impressão: 05/04/2016 12:22:

Relatório de Patrimônio

Adquiridos em: 01/01/2009 à 31/12/2015

Ident.	Especificação do Material	Bx.	Aquisição	Vl Atualizado
14350	MICROSCOPIO BINOCULAR PHYSIS		22/09/2014	1.885,00
16230	GELADEIRA ESMALTEC 280LT		09/09/2015	1.345,70

Total do Setor . . . : 107.054,70

Setor : 660 - HALL - LABORATÓRIO - H19/3

Ident.	Especificação do Material	Bx.	Aquisição	Vl Atualizado
8438	ARMÁRIO AÇO - ESCANINHO - COM 8 PORTAS		24/11/2010	616,00

Total do Setor . . . : 616,00

Setor : 753 - PATEO DE VEICULOS H-19/3

Ident.	Especificação do Material	Bx.	Aquisição	Vl Atualizado
13992	AMBULANCIA CAMIONETE HILUX - CS - 4X4 - CHASSIS 8.AJDY.2265.F700.6195 / PLACA HTO-3457		30/09/2014	128.000,00

Total do Setor . . . : 128.000,00

Total da Divisão . . . . : 860.720,67

Divisão : 47 - POSTO DE SAUDE CENTRAL

Setor : 447 - BALCÃO DE ATENDIMENTO - P. S. CENTRAL

Ident.	Especificação do Material	Bx.	Aquisição	Vl Atualizado
7102	COMPUTADOR HD - 160.0 - SAMSUNG		17/03/2009	1.116,00
7180	CADEIRA EXECUTIVA GIRATÓRIA C/ BRAÇO - TECIDO AZUL		02/12/2009	188,00
7181	CADEIRA EXECUTIVA GIRATÓRIA C/ BRAÇO - TECIDO AZUL		02/12/2009	188,00
7204	TELEFONE SEM FIO INTELBRAS COM IDENTIFICADOR DE CHAMADAS		10/07/2009	175,00
7559	GAVETEIRO PARA FICHARIO DE PACIENTES		09/12/2009	3.865,00
14251	IMPRESSORA HP LASER JET P1606 DN		22/09/2014	868,55
14252	IMPRESSORA HP LASER JET P1606 DN		22/09/2014	868,55
14306	CADEIRA GIRATORIA ESTOFADA S / BRAÇOS - C / RODAS		09/10/2014	149,00
14311	LIXEIRA INOX 20 LTS. C/ TAMPA - C/ PEDA		24/09/2014	119,00

Total do Setor . . . : 7.537,10

Setor : 448 - FARMÁCIA - P. S. CENTRAL

Ident.	Especificação do Material	Bx.	Aquisição	Vl Atualizado
7112	REFRIGERADOR CONSUL 241 LT.		11/12/2009	729,00
7157	CADEIRA FIXA POLIPROPILENO AZUL		02/12/2009	85,00
7158	CADEIRA FIXA POLIPROPILENO AZUL		02/12/2009	85,00
13977	DISTRIBUIDOR MICRO CENTRAL CONECTA P/ INTERNET - L12/8		21/10/2014	1.100,00

Total do Setor . . . : 1.999,00

Setor : 449 - DEPÓSITO DA FARMÁCIA - P. S. CENTRAL

Ident.	Especificação do Material	Bx.	Aquisição	Vl Atualizado
7560	CONDICIONADOR DE AR SPLITH WALL - 3000 BTUS		03/12/2009	3.900,00

Este documento é cópia do original assinado digitalmente por: GISELDA RAMOS MEIRA - 20/09/18 11:02 / PAULO CESAR LIMA SILVEIRA - 20/09/18 11:14

Relatório de Patrimônio

Adquiridos em: 01/01/2009 à 31/12/2015

Total do Setor . . . : 3.900,00

Setor : 450 - SALA DE ESPERA - P. S. CENTRAL

Ident.	Especificação do Material	Bx.	Aquisição	Vl Atualizado
7103	LONGARINA 2 LUGARES POLIPROPILENO - AZUL		03/11/2009	190,00
7104	LONGARINA 2 LUGARES POLIPROPILENO AZUL		03/11/2009	190,00
7105	LONGARINA 2 LUGARES POLIPROPILENO AZUL		03/11/2009	190,00
7106	LONGARINA 2 LUGARES POLIPROPILENO AZUL		03/11/2009	190,00
7107	LONGARINA 2 LUGARES POLIPROPILENO AZUL		03/11/2009	190,00
7108	LONGARINA 2 LUGARES POLIPROPILENO AZUL		03/11/2009	190,00
7109	LONGARINA 2 LUGARES POLIPROPILENO AZUL		03/11/2009	190,00
7110	LONGARINA 2 LUGARES POLIPROPILENO AZUL		03/11/2009	190,00
7111	LONGARINA 2 LUGARES POLIPROPILENO AZUL		03/11/2009	190,00
7113	LONGARINA 3 LUGARES POLIPROPILENO AZUL		02/12/2009	285,00
7114	LONGARINA 3 LUGARES POLIPROPILENO AZUL		02/12/2009	285,00
7115	LONGARINA 3 LUGARES POLIPROPILENO AZUL		02/12/2009	285,00
7116	LONGARINA 2 LUGARES - POLIPROPILENO AZUL		03/11/2009	190,00
7205	TELEVISOR PANASANIC - 32" - TCI32C10B - LCD		11/12/2009	2.228,00
9710	VENTILADOR COLUNA TURBO 60 CM LOREN SID		20/03/2013	239,90
10395	LONGARINA ISO - 4 LUGARES		30/10/2013	300,00
10396	LONGARINA ISO - 4 LUGARES		30/10/2013	300,00
10397	LONGARINA ISO - 4 LUGARES		30/10/2013	300,00
10398	LONGARINA ISO - 4 LUGARES		30/10/2013	300,00
10405	LONGARINA ISO - 3 LUGARES		30/10/2013	250,00
10406	LONGARINA ISO - 3 LUGARES		30/10/2013	250,00
16878	BEBEDOURO HIZA INOX		13/02/2015	1.390,00

Total do Setor . . . : 8.312,90

Setor : 451 - CONSULTÓRIO DE ENFERMAGEM - P. S. CENTRAL

Ident.	Especificação do Material	Bx.	Aquisição	Vl Atualizado
7155	CADEIRA FIXA POLIPROPILENO AZUL		02/12/2009	85,00
7156	CADEIRA FIXA POLIPROPILENO AZUL		02/12/2009	85,00
7187	ARMARIO ALTO FECHADO - MADEIRA AZUL		03/11/2009	497,00
7188	ARQUIVO 4 GAVETAS - MADEIRA AZUL		02/12/2009	467,00
7194	MESA TRABALHO 2 GAVETAS - 1,37 X 0,60 - AZUL		03/11/2009	454,00
7198	NOTEBOOK CEL 2.2 / 3G / 250HD / RW - PRETO		26/11/2009	1.300,00
7199	NOTBOOK - CEL - 2.2 / 3G / 250HD / RW - PRETO		26/11/2009	1.300,00
7201	NOTEBOOK - CEL - 2.2 / 3G / 250HD / RW - PRETO		26/11/2009	1.300,00
7202	NOTEBOOK - CEL - 2.2 / 3G / 250HD / RW - PRETO		26/11/2009	1.300,00
7758	NEGATOSCOPIO 1 CORPO		23/06/2010	320,00

Este documento é cópia do original assinado digitalmente por: GISELDA RAMOS MEIRA - 20/09/18 11:02 / PAULO CESAR LIMA SILVEIRA - 20/09/18 11:14

Impressão: 05/04/2016 12:22:

Relatório de Patrimônio

Adquiridos em: 01/01/2009 à 31/12/2015

Ident.	Especificação do Material	Bx.	Aquisição	Vl Atualizado
7761	DIVÃ CLÍNICO (MACA) ADULTO		23/06/2010	480,00
14303	DETECTOR FETAL DE MESA		22/09/2014	1.125,00

Total do Setor . . . : 8.713,00

Setor : 452 - PRÉ-CONSULTA - P. S. CENTRAL

Ident.	Especificação do Material	Bx.	Aquisição	Vl Atualizado
7153	CADEIRA FIXA POLIPROPILENO AZUL		02/12/2009	85,00
7154	CADEIRA FIXA POLIPROPILENO AZUL		02/12/2009	85,00
7757	BALANÇA PESADEIRA BABY BP - 15 KG.		27/05/2009	990,00
14237	BALANÇA DIGITAL LACTENTE REF. 109E INJET PLAST-TR		11/11/2014	390,00
14305	CONDICIONADOR DE AR SPLIT ELGIN - 12.000 BTU(S)		12/11/2014	1.330,00
14315	ANTOPOMETRO HORIZONTAL - EST21		11/11/2014	125,00
14327	ESFIGMOMANOMETRO ADULTO (MEDIDOR DE PRESSÃO)		08/09/2014	55,00
14328	ESFIGMOMANOMETRO ADULTO (MEDIDOR DE PRESSÃO)		08/09/2014	55,00

Total do Setor . . . : 3.115,00

Setor : 453 - CONSULTÓRIO MÉDICO 1 - P. S. CENTRAL

Ident.	Especificação do Material	Bx.	Aquisição	Vl Atualizado
7164	CADEIRA FIXA POLIPROPILENO AZUL		02/12/2009	85,00
7165	CADEIRA FIXA POLIPROPILENO AZUL		02/12/2009	85,00
7178	CADEIRA EXECUTIVA 4 PES FIXO - TECIDO AZUL		02/12/2009	103,00
7193	MESA TRABALHO 2 GAVETAS - 1,37 X 0,60 - AZUL		03/11/2009	454,00
11245	BISTURI ELETRICO		04/02/2014	1.290,00
14334	OTOSCOPIO		22/09/2014	565,50

Total do Setor . . . : 2.582,50

Setor : 455 - CONSULTÓRIO MÉDICO 3 - P. S. CENTRAL

Ident.	Especificação do Material	Bx.	Aquisição	Vl Atualizado
7168	CADEIRA FIXA POLIPROPILENO AZUL		02/12/2009	85,00
7169	CADEIRA FIXA POLIPROPILENO AZUL		02/12/2009	85,00
7170	CADEIRA FIXA POLIPROPILENO AZUL		02/12/2009	85,00
7179	CADEIRA EXECUTIVA 4 PES FIXO - TECIDO AZUL		02/12/2009	103,00
7192	MESA TRABALHO 2 GAVETAS - 1,37 X 0,60 - AZUL		03/11/2009	454,00
7762	NEGATOSCOPIO 1 CORPO		23/06/2010	320,00
8542	CADEIRA FIXA - ESTOFADA - SEM BRAÇOS - SEM RODAS		24/11/2010	94,00
8543	CADEIRA FIXA ESTOFADA - SEM BRAÇOS - SEM RODAS		24/11/2010	94,00
8544	ARMARIO DE AÇO TIPO ESCANINHO - COM 8 PORTAS		24/11/2010	616,00
8545	ARMARIO DE AÇO TIPO GUARDA ROUPA - 2 PORTAS		24/11/2010	800,00
8546	ESTANTE DE AÇO COM 6 PRATELEIRAS		24/11/2010	139,45

Este documento é cópia do original assinado digitalmente por: GISELDA RAMOS MEIRA - 20/09/18 11:02 / PAULO CESAR LIMA SILVEIRA - 20/09/18 11:14

Impressão: 05/04/2016 12:22:

Relatório de Patrimônio

Adquiridos em: 01/01/2009 à 31/12/2015

Ident.	Especificação do Material	Bx.	Aquisição	Vl Atualizado
8547	CADEIRA FIXA ESTOFADA - SEM BRAÇOS - SEM RODAS		24/11/2010	94,00
8548	CADEIRA FIXA ESTOFADA - COLUNA - SEM BRAÇOS - SEM RODAS		24/11/2010	94,00
8549	CADEIRA FIXA ESTOFADA - COLUNA - SEM BRAÇOS - SEM RODAS		24/11/2010	94,00
8550	ARMARIO DE AÇO - TIPO GUARDA ROUPA - 2 PORTAS		24/11/2010	800,00
8551	ARMARIO DE AÇO TIPO ESCANINHO - 8 PORTAS		24/11/2010	616,00
8552	MACA DE TRANSFERÊNCIA COM 2 CARROS - COM RODAS		24/11/2010	1.900,00
8553	MACA DE TRANSFERÊNCIA COM 2 CARROS - COM RODAS		24/11/2010	1.900,00
8554	MACA DE TRANSFERÊNCIA COM 1 CARRO - COM RODAS		24/11/2010	1.900,00
8555	MACA DE TRANSFERÊNCIA COM 1 CARRO - COM RODAS		24/11/2010	1.900,00
8556	MACA HOSPITALAR COM RODAS		24/11/2010	712,50
8557	MACA HOSPITALAR COM RODAS		24/11/2010	712,50
8910	FERRAMENTAS PARA O CENTRO CIRÚRGICO - 123 PEÇAS		23/11/2011	25.172,62
9040	SUPORTE PARA SORO - FIXO - INOX		24/11/2010	237,50
9041	ESCADA DE 2 DEGRAUS - INOX		24/11/2010	224,30
9043	MESA AUXILIAR SEMI - CIRCULAR INOX - 4 RODAS		24/11/2010	787,40
9057	BANQUETA - AÇO INOX 4 RODAS - SEM ENCOSTO - GIRATÓRIA		24/11/2010	330,50
9058	BANQUETA - AÇO INOX - 4 RODAS - SEM ENCOSTO - GIRATÓRIA		24/11/2010	330,50
9059	BANQUETA - AÇO INOX - 4 RODAS - SEM ENCOSTO - GIRATORIA		24/11/2010	330,50
9060	BANQUETA - AÇO INOX - 4 RODAS - SEM ENCOSTO - GIRATORIA		24/11/2010	330,50
9094	MESA DE MAIO		24/11/2010	396,00
9147	INCUBADORA DE TRANSPORTE - OLIDEF		24/11/2010	16.597,25
9148	APARELHO DE ANESTESIA TAKAOKA		24/11/2010	26.600,00
9149	APARELHO DE ANESTESIA TAKAOKA		24/11/2010	26.600,00
9150	ASPIRADOR CIRÚRGICO MOVEL - A45		24/11/2010	1.605,00
9151	FOCO CIRURGICO DE TETO - MEDPEJ		24/11/2010	16.969,75
9152	BISTURI ELÉTRICO - EMAI		24/11/2010	11.400,00
9153	MESA AUXILIAR SEMI CIRCULAR - INOX - 4 RODAS		24/11/2010	787,40
9160	DETECTOR FETAL DE MESA DIGITAL		26/04/2012	1.250,00
9161	FOCO REFLECTOR FLEXIVEL INOX		24/11/2010	204,00
9163	FOCO CIRÚRGICO DE TETO		24/11/2010	16.969,75
9164	COLPOSCOPIO		24/11/2010	6.660,00
9165	INCUBADORA DE TRANSPORTE PARA RECEM NASCIDO		24/11/2010	16.597,25
9166	MESA AUXILIAR PARA ANESTEZIA		24/11/2010	813,00
9167	SUPORTE PARA SORO - INOX		05/08/2010	115,00
9168	SUPORTE PARA SORO INOX		05/08/2010	115,00
9169	AR CONDICIONADO - 45.000 BTUS		24/11/2010	6.175,00
9170	AR CONDICIONADO - 45.000 BTUS		24/11/2010	6.175,00

Este documento é cópia do original assinado digitalmente por: GISELDA RAMOS MEIRA - 20/09/18 11:02 / PAULO CESAR LIMA SILVEIRA - 20/09/18 11:14

Impressão: 05/04/2016 12:22:

Relatório de Patrimônio

Adquiridos em: 01/01/2009 à 31/12/2015

Ident.	Especificação do Material	Bx.	Aquisição	Vl Atualizado
9171	AR CONDICIONADO 42.000 BTUS		31/03/2011	4.400,00
9172	MESA AUXILIAR TUBULAR - INOX - COM RODAS		24/11/2010	748,00
9173	MESA AUXILIAR TUBULAR INOX - COM RODAS		24/11/2010	748,00
9174	MESA AUXILIAR TUBULAR - AÇO INOX		24/11/2010	748,00
9339	SENSOR DE DEDO ADULTO REUTILIZAVEL (2,7 M)		27/08/2012	600,00
9840	MATERIAL MEDICO:1 LARINGOSCÓPIO-2 CAPUX OXIG.-2 PROTETOR OCULAR- 3 REANIMADOR- 1 TENDA P/ OXIGENAÇÃO		27/07/2012	2.220,00
10016	MOCHO SEM ENCOSTO - COM RODAS		22/05/2013	158,90
14335	OTOSCOPIO		22/09/2014	565,50
14336	OFTALMOSCOPIO		22/09/2014	499,00
14585	FOCO REFLETOR AMBULATORIAL		08/09/2014	248,00

Total do Setor . . . : 208.307,07

Setor : 456 - NUTRIÇÃO - P. S. CENTRAL

Ident.	Especificação do Material	Bx.	Aquisição	Vl Atualizado
7166	CADEIRA FIXA POLIPROPILENO AZUL		02/12/2009	85,00
7167	CADEIRA FIXA POLIPROPILENO AZUL		02/12/2009	85,00
7196	MESA TRABALHO 2 GAVETAS		03/11/2009	454,00
7759	DIVÃ CLÍNICO (MACA) ADULTO		23/06/2010	480,00
7760	PERSIANAS COMPLETAS (17 UNIDADES)		14/12/2009	3.350,16
7767	SUPORTE PARA SORO - ALTO - REGULAVEL - HASTE CROMADA		23/06/2010	115,00

Total do Setor . . . : 4.569,16

Setor : 457 - INALAÇÃO / INJEÇÃO - P. S. CENTRAL

Ident.	Especificação do Material	Bx.	Aquisição	Vl Atualizado
7149	CADEIRA FIXA POLIPROPILENO AZUL		02/12/2009	85,00
7150	CADEIRA FIXA POLIPROPILENO AZUL		02/12/2009	85,00
7765	SUPORTE PARA SORO - ALTO - REGULAVEL - HASTE CROMADA		23/06/2010	115,00
7766	SUPORTE PARA SORO - ALTO - REGULAVEL - HASTE CROMADA		23/06/2010	115,00
9485	VENTILADOR DE PAREDE TURBO - 60 CM. LOREN SID		26/02/2013	173,40
9486	VENTILADOR DE PAREDE TURBO - 60 CM. LOREN SID		26/02/2013	173,40
9487	VENTILADOR DE PAREDE TURBO - 60 CM. LOREN SID		26/02/2013	173,40
9488	VENTILADOR DE PAREDE TURBO - 60 CM. LOREN SID		26/02/2013	173,40
9739	MESA AUXILIAR IM		07/02/2013	599,80
9740	MESA AUXILIAR IM		07/02/2013	599,80
10019	ANDADOR ARTICULADO DE ALUMINIO - SIMPLES		22/05/2013	189,90
10020	ESCADA COM 2 DEGRAUS		22/05/2013	88,00
10021	ESCADA COM 2 DEGRAUS		22/05/2013	88,00
10022	CADEIRA COM 2 DEGRAUS		22/05/2013	88,00

Este documento é cópia do original assinado digitalmente por: GISELDA RAMOS MEIRA - 20/09/18 11:02 / PAULO CESAR LIMA SILVEIRA - 20/09/18 11:14

Relatório de Patrimônio

Adquiridos em: 01/01/2009 à 31/12/2015

Ident.	Especificação do Material	Bx.	Aquisição	Vl Atualizado
10023	ESCADA COM 2 DEGRAUS		22/05/2013	88,00
10024	ESCADA COM 2 DEGRAUS		22/05/2013	88,00
10025	ESCADA COM 2 DEGRAUS		22/05/2013	88,00
10026	ESCADA COM 2 DEGRAUS		22/05/2013	88,00
10027	ESCADA COM 2 DEGRAUS		22/05/2013	88,00
10028	ESCADA COM DEGRAUS		22/05/2013	88,00
10029	ESCADA COM 2 DEGRAUS		22/05/2013	88,00
10030	ESCADA COM 2 DEGRAUS		22/05/2013	88,00
14243	DESFIBRILADOR DEA EXTERNO AUTOMATICO		13/08/2014	4.960,00
14304	CONDICIONADOR DE AR SPLITH ELGIN - 12.000 BTU(S)		12/11/2014	1.330,00

Total do Setor . . . : 9.741,10

Setor : 458 - SALA CURATIVO - P. S. CENTRAL

Ident.	Especificação do Material	Bx.	Aquisição	Vl Atualizado
7138	CADEIRA FIXA POLIPROPILENO AZUL		02/12/2009	85,00
7139	CADEIRA FIXA POLIPROPILENO AZUL		02/12/2009	85,00
7142	CADEIRA FIXA POLIPROPILENO AZUL		02/12/2009	85,00
7593	LAVANDERIA (TANQUE DE LAVAR ROUPA) 508X610X285 - C/ SUPORTE		12/01/2010	252,97
14241	AUTOCLAVE HORIZONTAL DE MESA		13/08/2014	1.960,00
14312	LIXEIRA INOX 20 LTS. C/ TAMPA - C/ PEDA		24/09/2014	119,00

Total do Setor . . . : 2.586,97

Setor : 459 - VACINA - P. S. CENTRAL

Ident.	Especificação do Material	Bx.	Aquisição	Vl Atualizado
7143	CADEIRA FIXA POLIPROPILENO AZUL		02/12/2009	85,00
7144	CADEIRA FIXA POLIPROPILENO AZUL		02/12/2009	85,00
7816	APARELHO PARA GLICEMIA - ACCU - CHEK		23/06/2010	220,00
14296	GELADEIRA FRIGOBAR		16/12/2014	1.060,00
14297	GELADEIRA REFRIGERADOR CONSUL 417 LT. 2 PORTAS		13/12/2014	1.900,00

Total do Setor . . . : 3.350,00

Setor : 460 - CONSULTÓRIO MÉDICO 4 - P. S. CENTRAL

Ident.	Especificação do Material	Bx.	Aquisição	Vl Atualizado
7140	CADEIRA FIXA POLIPROPILENO AZUL		02/12/2009	85,00
7141	CADEIRA FIXA POLIPROPILENO AZUL		02/12/2009	85,00
7184	GAVETEIRO VOLANTE C/ 2 GAVETAS PARA PASTA SUSPENSA		02/12/2009	312,00
8919	AR CONDICIONADO - 12.000 BTUS		31/08/2011	949,00
8920	ARMARIO BAIXO 2 PORTAS		07/02/2012	275,12
8921	MESA DE REUNIÃO - OVAL		07/02/2012	495,00

Este documento é cópia do original assinado digitalmente por: GISELDA RAMOS MEIRA - 20/09/18 11:02 / PAULO CESAR LIMA SILVEIRA - 20/09/18 11:14

Relatório de Patrimônio

Adquiridos em: 01/01/2009 à 31/12/2015

Ident.	Especificação do Material	Bx.	Aquisição	Vl Atualizado
8922	CADEIRA FIXA SEM BRAÇO POLIPROPILENO PRETA		07/02/2012	72,17
8923	CADEIRA FIXA EM BRAÇO POLIPROPILENO PRETA		07/02/2012	72,17
8924	CADEIRA FIXA SEM BRAÇO POLIPROPILENO PRETA		07/02/2012	72,17
8925	CADEIRA FIXA SEM BRAÇO POLIPROPILENO PRETA		07/02/2012	72,17
8926	CADEIRA FIXA SEM BRAÇO POLIPROPILENO PRETA		07/02/2012	72,17
8927	CADEIRA FIXA SEM BRAÇO POLIPROPILENO PRETA		07/02/2012	72,17
9179	SUPORTE PARA SORO		05/08/2010	115,00
9180	MESA COM 2 GAVETAS		24/11/2010	462,25
9742	MESA PARA ESCRITORIO - 152 X 61 - 2 GAVETAS		04/04/2013	336,00
9743	MESA PARA ESCRITORIO - 152 X 61 - 2 GAVETAS		04/04/2013	336,00
9744	CADEIRA FIXA ESTOFADA		04/04/2013	230,00
9745	CADEIRA FIXA ESTOFADA		04/04/2013	230,00
9746	CADEIRA FIXA ESTOFADA		04/04/2013	230,00
9747	BALCÃO MENOR - ARMÁRIO BAIXO 2 PORTAS		04/04/2013	336,00
9753	IMPRESSORA MULTIFUNCIONAL LASER SCX 3405 - SAMSUNG		06/03/2013	928,00
9755	TELEFONE PLENO		04/04/2013	55,90
9821	IMPRESSORA LASERJET HP P1102W		06/03/2013	590,00
9823	CADEIRA GIRATORIA ESTOFADA - COM BRAÇO - COM RODAS		17/04/2013	385,90
9824	CADEIRA GIRATORIA ESTOFADA - COM BRAÇOS - COM RODAS		17/04/2013	385,90
9832	TELEFONE PLENO GRAFITE		03/04/2013	50,00
9980	COMPUTADOR INTEL CELERON G460		07/08/2013	1.757,00
10706	FAX PANASONIC KXF T501 LA		11/12/2013	434,33
14244	ELETROCARDIOGRAFO BIONET		13/08/2014	3.049,90
14313	CONDICIONADOR DE AR SPLITH ELGIN - 12.000 BTU(S)		12/11/2014	1.330,00
14314	ANTOPOMETRO HORIZONTAL - EST21		11/11/2014	125,00
14316	ANTOPOMETRO FIXO TIPO TRENA - INOX EST23		11/11/2014	65,00
14317	OXÍMETRO DE PULSO TIPO DE MESA		08/09/2014	3.780,00
17043	TV LG 32"		28/09/2015	1.189,00

Total do Setor . . . : 19.035,32

Setor : 461 - DEPÓSITO - P. S. CENTRAL

Ident.	Especificação do Material	Bx.	Aquisição	Vl Atualizado
7172	CADEIRA FIXA POLIPROPILENO AZUL		02/12/2009	85,00
7173	CADEIRA FIXA POLIPROPILENO AZUL		02/12/2009	85,00
7175	CADEIRA FIXA POLIPROPILENO AZUL		02/12/2009	85,00
14309	CADEIRA GIRATORIA ESTOFADA S / BRAÇOS - C / RODAS		09/10/2014	149,00
14332	ESFIGMOMANOMETRO INFANTIL		08/09/2014	61,00
14333	ESFIGMOMANOMETRO OBESO		08/09/2014	70,00

Este documento é cópia do original assinado digitalmente por: GISELDA RAMOS MEIRA - 20/09/18 11:02 / PAULO CESAR LIMA SILVEIRA - 20/09/18 11:14

Relatório de Patrimônio

Adquiridos em: 01/01/2009 à 31/12/2015

Total do Setor . . . : 535,00

Setor : 462 - PREVENTIVO - P. S. CENTRAL

Ident.	Especificação do Material	Bx.	Aquisição	Vl Atualizado
7136	CADEIRA FIXA POLIPROPILENO AZUL		02/12/2009	85,00
7137	CADEIRA FIXA POLIPROPILENO AZUL		02/12/2009	85,00
7189	MESA TRABALHO 1 GAVETA - 0,90 X 0,60		02/12/2009	210,00
7764	SUPORTE PARA SORO - ALTO - REGULAVEL - HASTE CROMADA		23/06/2010	115,00
7815	REFLETOR COM HASTE FLEXIVEL		23/06/2010	280,00
14318	ARMARIO DE AÇO - 75 X 32 X 175		12/11/2014	318,00

Total do Setor . . . : 1.093,00

Setor : 463 - ALMOXARIFADO - P. S. CENTRAL

Ident.	Especificação do Material	Bx.	Aquisição	Vl Atualizado
7756	BALANÇA ELETRONICA PL180 - 180 KG - COM REGUA		27/05/2009	1.600,00
7790	CADEIRA DE RODAS AD-DOB - NYLON - PNEU MACIÇO		23/06/2010	620,00

Total do Setor . . . : 2.220,00

Setor : 464 - COZINHA - P. S. CENTRAL

Ident.	Especificação do Material	Bx.	Aquisição	Vl Atualizado
7128	CADEIRA FIXA POLIPROPILENO AZUL		02/12/2009	85,00
7129	CADEIRA FIXA POLIPROPILENO AZUL		02/12/2009	85,00
7130	CADEIRA FIXA POLIPROPILENO AZUL		02/12/2009	85,00

Total do Setor . . . : 255,00

Setor : 465 - FONOAUDIOLOGIA - P. S. CENTRAL

Ident.	Especificação do Material	Bx.	Aquisição	Vl Atualizado
7131	CADEIRA FIXA POLIPROPILENO AZUL		02/12/2009	85,00
7132	CADEIRA FIXA POLIPROPILENO AZUL		02/12/2009	85,00
7186	ARMARIO ALTO FECHADO - MADEIRA AZUL		03/11/2009	497,00
7190	MESA TRABALHO 2 GAVETAS - 1,37 X 0,60 - AZUL		03/11/2009	454,00
14307	CONDICIONADOR DE AR SPLIT ELGIN - 12.000 BTU(S)		12/11/2014	1.330,00

Total do Setor . . . : 2.451,00

Setor : 466 - RAIOS X - ODONTOLÓGICO - P. S. CENTRAL

Ident.	Especificação do Material	Bx.	Aquisição	Vl Atualizado
7600	APARELHO PARA RX ODONTOLÓGICO50 KV - GNATUS		12/04/2010	2.800,00
9711	ESCADA 7 DEGRAUS PLASMATIC		18/03/2013	198,00

Total do Setor . . . : 2.998,00

Setor : 467 - CONSULTÓRIO ODONTOLÓGICO 1 - P. S. CENTRAL

Ident.	Especificação do Material	Bx.	Aquisição	Vl Atualizado
7133	CADEIRA FIXA POLIPROPILENO AZUL		02/12/2009	85,00

Este documento é cópia do original assinado digitalmente por: GISELDA RAMOS MEIRA - 20/09/18 11:02 / PAULO CESAR LIMA SILVEIRA - 20/09/18 11:14

Impressão: 05/04/2016 12:22:

Relatório de Patrimônio

Adquiridos em: 01/01/2009 à 31/12/2015

Ident.	Especificação do Material	Bx.	Aquisição	Vl Atualizado
7134	CADEIRA FIXA POLIPROPILENO AZUL		02/12/2009	85,00
7135	CADEIRA FIXA POLIPROPILENO AZUL		02/12/2009	85,00
7581	CONDICIONADOR DE AR - 7500 BTUS - CONSUL		02/03/2010	811,00
9187	CANETA ALTA ROTAÇÃO IMPACT		11/05/2011	646,00
9188	FOTOPOLIMERIZADOR BIOLUX STANDARD		11/05/2011	590,00
10015	MOCHO SEM ENCOSTO - COM RODAS		22/05/2013	158,90
13759	FOCO CLINICO FM 500B BRANCO		04/06/2014	999,00
14216	ARMARIO VITRINE COM 2 PORTAS - LM		18/12/2014	2.360,00
14301	CADEIRA DE RODAS INFANTIL		22/09/2014	470,00
14302	CADEIRA DE RODAS PARA OBESO		22/09/2014	748,06

Total do Setor . . . : 7.037,96

Setor : 468 - PSICOLOGIA - P. S. CENTRAL

Ident.	Especificação do Material	Bx.	Aquisição	Vl Atualizado
7145	CADEIRA FIXA POLIPROPILENO AZUL		02/12/2009	85,00
7146	CADEIRA FIXA POLIPROPILENO AZUL		02/12/2009	85,00
7147	CADEIRA FIXA POLIPROPILENO AZUL		02/12/2009	85,00
7148	CADEIRA FIXA POLIPROPILENO AZUL		02/12/2009	85,00
7159	CADEIRA FIXA POLIPROPILENO AZUL		02/12/2009	85,00
7160	CADEIRA FIXA POLIPROPILENO AZUL		02/12/2009	85,00
7161	CADEIRA FIXA POLIPROPILENO AZUL		02/12/2009	85,00
7185	ARQUIVO 4 GAVETAS - MADEIRA - COR AZUL		02/12/2009	467,00
7191	MESA TRABALHO 2 GAVETAS - 1,37 X 0,60 - AZUL		03/11/2009	454,00
7203	ARMARIO ALTO FECHADO - MADEIRA AZUL		03/11/2009	497,00

Total do Setor . . . : 2.013,00

Setor : 469 - CONSULTÓRIO ODONTOLÓGICO 2 - P. S. CENTRAL

Ident.	Especificação do Material	Bx.	Aquisição	Vl Atualizado
7151	CADEIRA FIXA POLIPROPILENO AZUL		02/12/2009	85,00
7152	CADEIRA FIXA POLIPROPILENO AZUL		02/12/2009	85,00
7177	CADEIRA EXECUTIVA 4 PES FIXO - TECIDO AZUL		02/12/2009	103,00
7195	MESA TRABALHO 2 GAVETAS - 1,37 X 0,60 - AZUL		03/11/2009	454,00
7763	NEGATOSCOPIO 1 CORPO		23/06/2010	320,00
7780	DIVA CLINICO ADULTO - MACA		23/06/2010	480,00
9113	BALANÇA DIGITAL LACTENTE		05/08/2010	680,00
9189	OTOSCÓPIO AD COM ESPÉCULO		05/08/2010	620,00
9190	OTOSCOPIO AD COM ESPECULOS		05/08/2010	620,00
9709	VENTILADOR COLUNA TURBO 60 CM LOREN SID		20/03/2013	239,90

Total do Setor . . . : 3.686,90

Este documento é cópia do original assinado digitalmente por: GISELDA RAMOS MEIRA - 20/09/18 11:02 / PAULO CESAR LIMA SILVEIRA - 20/09/18 11:14

Impressão: 05/04/2016 12:22:

Relatório de Patrimônio

Adquiridos em: 01/01/2009 à 31/12/2015

Setor : 470 - ÁREA DE SERVIÇO - P. S. CENTRAL

Ident.	Especificação do Material	Bx.	Aquisição	Vl Atualizado
9159	AUTOCLAVE HORIZONTAL DE BANCADA - SERCON		24/11/2010	14.223,00
11302	LONGARINA C/ BRAÇOS ESTOFADA 3 LUGARES		03/01/2014	230,00

Total do Setor . . . : 14.453,00

Setor : 471 - DEPÓSITO MATERIAL DE LIMPEZA - P. S. CENTRAL

Ident.	Especificação do Material	Bx.	Aquisição	Vl Atualizado
9971	ARMQRIO DE AÇO 4 GAVETAS - 133 X 47 X 60		26/06/2013	400,00

Total do Setor . . . : 400,00

Setor : 472 - VARANDA DE ESPERA - P. S. CENTRAL

Ident.	Especificação do Material	Bx.	Aquisição	Vl Atualizado
7117	LONGARINA 2 LUGARES POLIPROPILENO AZUL		03/11/2009	190,00
7118	LONGARINA 2 LUGARES POLIPROPILENO AZUL		03/11/2009	190,00
7119	LONGARINA 2 LUGARES POLIPROPILENO AZUL		03/11/2009	190,00
7120	LONGARINA 2 LUGARES POLIPROPILENO AZUL		03/11/2009	190,00
7121	LONGARINA 4 LUGARES POLIPROPILENO AZUL		03/11/2009	190,00
7122	LONGARINA 5 LUGARES POLIPROPILENO AZUL		03/11/2009	190,00
7124	CADEIRA FIXA POLIPROPILENO AZUL		02/12/2009	85,00
7125	CADEIRA FIXA POLIPROPILENO AZUL		02/12/2009	85,00
7127	CADEIRA FIXA POLIPROPILENO AZUL		02/12/2009	85,00
7182	IMPRESSORA HPP - 1005 - LASERJET		20/05/2009	390,00
7183	IMPRESSORA HPP - 1005 - LASERJET		26/11/2009	500,00
7197	NOTEBOOK-CEL - 2.2/3G/250HD/RW - PRETO		26/11/2009	1.300,00
9708	VENTILADOR COLUNA TURBO 60 CM LOREM SID		20/03/2013	239,90
9754	TELEFONE PLENO		04/04/2013	55,90
10399	LONGARINA ISO - 4 LUGARES		30/10/2013	300,00
10400	LONGARINA ISO - 4 LUGARES		30/10/2013	300,00
10401	LONGARINA ISO - 4 LUGARES		30/10/2013	300,00
10402	LONGARINA ISO - 4 LUGARES		30/10/2013	300,00
10403	LONGARINA ISO - 4 LUGARES		30/10/2013	300,00
10404	LONGARINA ISO - 4 LUGARES		30/10/2013	300,00
10407	LONGARINA ISO - 3 LUGARES		30/10/2013	250,00
10408	LONGARINA ISO - 3 LUGARES		30/10/2013	250,00
10409	LONGARINA ISO - 3 LUGARES		30/10/2013	250,00
10410	LONGARINA ISO - 3 LUGARES		30/10/2013	250,00
10411	LONGARINA ISO - 3 LUGARES		30/10/2013	250,00
10412	LONGARINA ISO - 3 LUGARES		30/10/2013	250,00
10413	LONGARINA ISO - 3 LUGARES		30/10/2013	250,00

Este documento é cópia do original assinado digitalmente por: GISELDA RAMOS MEIRA - 20/09/18 11:02 / PAULO CESAR LIMA SILVEIRA - 20/09/18 11:14

Impressão: 05/04/2016 12:22:

Relatório de Patrimônio

Adquiridos em: 01/01/2009 à 31/12/2015

Ident.	Especificação do Material	Bx.	Aquisição	Vl Atualizado
10414	LONGARINA ISO - 3 LUGARES		30/10/2013	250,00
10415	LONGARINA ISO - 2 LUGARES		30/10/2013	165,00
10416	LONGARINA ISO - 2 LUGARES		30/10/2013	165,00
10417	LONGARINA 2 LUGARES		30/10/2013	165,00
10418	LONGARINA ISO - 2 LUGARES		30/10/2013	165,00
10419	LONGARINA ISO - 2 LUGARES		30/10/2013	165,00
10420	LONGARINA ISO - 2 LUGARES		30/10/2013	165,00
10421	LONGARINA ISO - 2 LUGARES		30/10/2013	165,00
10422	LONGARINA ISO - 2 LUGARES		30/10/2013	165,00
10423	LONGARINA ISO - 2 LUGARES		30/10/2013	165,00
10424	LONGARINA ISO - 2 LUGARES		30/10/2013	165,00
14293	CONDICIONADOR DE AR SPLITH ELGIN - 30.000 BTU(S)		03/12/2014	3.690,00
14294	CADEIRA GIRATORIA ESTOFADA S/ BRAÇO C/RODAS		09/10/2014	149,00
14295	CADEIRA GIRATORIA ESTOFADA S/ BRAÇOS C/ RODAS		09/10/2014	149,00
14299	COMPUTADOR COMPLETO		14/10/2014	2.800,00
14300	COMPUTADOR COMPLETO		06/08/2014	1.925,00
14308	CADEIRA GIRATORIA ESTOFADA S / BRAÇOS - C / RODAS		09/10/2014	149,00

Total do Setor . . . : 18.192,80

Setor : 473 - BANHEIROS - P. S. CENTRAL

Ident.	Especificação do Material	Bx.	Aquisição	Vl Atualizado
14310	LIXEIRA INOX 20 LTS. C/ TAMPA - C/ PEDAL		24/09/2014	119,00

Total do Setor . . . : 119,00

Total da Divisão . . . . : 339.203,78

Divisão : 48 - POSTO DE SAUDE ESTORIL

Setor : 664 - SALA DE ESPERA - P. S. P. ESTORIL

Ident.	Especificação do Material	Bx.	Aquisição	Vl Atualizado
8948	TV PHILIPS 32" - LCD DIGITAL		25/03/2011	1.350,00
11814	BEBEDOURO - PURIFICADOR REFRIGERADO- AGUA CANALIZADA- COM BOCAL		22/01/2014	683,00
14272	TELEVISOR PHILCO - 27 "		12/11/2014	1.149,00

Total do Setor . . . : 3.182,00

Setor : 666 - RECEPÇÃO - P. S. P. ESTORIL

Ident.	Especificação do Material	Bx.	Aquisição	Vl Atualizado
7788	BALANÇA DIGITAL AD ANDROPOMETRICA - MODELO W-200		23/06/2010	1.400,00
9478	VENTILADOR DE PAREDE TURBO 60 CM. LOREN SID		20/02/2013	173,40
9861	VENTILADOR DE COLUNA 60 CM		03/04/2013	260,00
9968	ARQUIVO DE AÇO 4 GAVETAS - 133 X 47 X 68		26/06/2013	430,00

Este documento é cópia do original assinado digitalmente por: GISELDA RAMOS MEIRA - 20/09/18 11:02 / PAULO CESAR LIMA SILVEIRA - 20/09/18 11:14

Impressão: 05/04/2016 12:22:

Relatório de Patrimônio

Adquiridos em: 01/01/2009 à 31/12/2015

Ident.	Especificação do Material	Bx.	Aquisição	Vl Atualizado
10141	TELEFONE INTELBRAS KEO K301		27/09/2013	54,00
14273	IMPRESSORA SAMSUNG MULTIFUNCIONAL SL-M3375 FD		25/08/2014	1.385,00

Total do Setor . . . : 3.702,40

Setor : 667 - FARMÁCIA - P. S. P. ESTORIL

Ident.	Especificação do Material	Bx.	Aquisição	Vl Atualizado
7572	COMPUTADOR HD160 - GB - MONITOR 17"		26/02/2010	1.428,00

Total do Setor . . . : 1.428,00

Setor : 668 - SALA PRÉ-CONSULTA - P. S. P. ESTORIL

Ident.	Especificação do Material	Bx.	Aquisição	Vl Atualizado
14274	ANTOPOMETRO HORIZONTAL - EST 21		11/11/2014	125,00
14275	ANTOPOMETRO HORIZONTAL - EST 21		11/11/2014	125,00

Total do Setor . . . : 250,00

Setor : 671 - SALA DE ENFERMAGEM - P. S. P. ESTORIL

Ident.	Especificação do Material	Bx.	Aquisição	Vl Atualizado
14213	ARMARIO VITRINE COM 2 PORTAS - LM		18/12/2014	2.360,00
14240	AUTOCLAVE HORIZONTAL DE MESA		13/08/2014	1.960,00

Total do Setor . . . : 4.320,00

Setor : 672 - SALA DE CURATIVO/MEDICAMENTOS - P. S. P. ESTORIL

Ident.	Especificação do Material	Bx.	Aquisição	Vl Atualizado
14276	BRAÇADEIRA PARA INJEÇÃO		22/09/2014	124,76
14277	SUPORTE PARA SORO		22/09/2014	191,50

Total do Setor . . . : 316,26

Setor : 673 - SALA DE CONSULTÓRIO MÉDICO - P. S. P. ESTORIL

Ident.	Especificação do Material	Bx.	Aquisição	Vl Atualizado
9143	NOTE BOOK SIM+		07/03/2012	938,35
14217	BIOMBO HOSPITALAR TRIPLO TECIDO COM RODAS		18/12/2014	436,00

Total do Setor . . . : 1.374,35

Setor : 674 - SALA DE CONSULTÓRIO ENFERMAGEM - P. S. P. ESTORIL

Ident.	Especificação do Material	Bx.	Aquisição	Vl Atualizado
14246	REANIMADOR PULMONAR MANUAL ADULTO MP - AMBU		13/08/2014	145,00
14248	REANIMADOR PULMONAR MANUAL PEDIATRICO MP - AMBU		13/08/2014	158,00
14269	GELADEIRA FRIGOBAR		16/12/2014	1.060,00
14270	LIXEIRA INOX C/ TAMPA E PEDAL - 20 LTS.		24/09/2014	119,00
14271	ARMARIO DE AÇO C/ 2 PORTAS - 75 X 32 X 175		12/11/2014	318,00
14278	PROJETOR EPSON EB X02 2600I		16/12/2014	1.790,00
14279	NOTEBOOK ASSUS 8122 GHZ 5000GB		19/12/2014	1.549,00

Este documento é cópia do original assinado digitalmente por: GISELDA RAMOS MEIRA - 20/09/18 11:02 / PAULO CESAR LIMA SILVEIRA - 20/09/18 11:14

Impressão: 05/04/2016 12:22:

Relatório de Patrimônio

Adquiridos em: 01/01/2009 à 31/12/2015

Total do Setor . . . : 5.139,00

Setor : 678 - SALA DE CONSULTÓRIO ODONTOLOGICO - P. S. P. ESTORIL

Ident.	Especificação do Material	Bx.	Aquisição	Vl Atualizado
14228	COMPUTADOR MICRO COMPLETO		06/08/2014	1.925,00

Total do Setor . . . : 1.925,00

Setor : 680 - ALMOXARIFADO - P. S. P. ESTORIL

Ident.	Especificação do Material	Bx.	Aquisição	Vl Atualizado
7789	CADEIRA DE RODAS AD-DOB NYLON - PNEU MACIÇO		23/06/2010	620,00

Total do Setor . . . : 620,00

Setor : 681 - DEPÓSITO - P. S. P. ESTORIL

Ident.	Especificação do Material	Bx.	Aquisição	Vl Atualizado
9717	ESCADA 7 DEGRAUS PLASMATIC		18/03/2013	198,00

Total do Setor . . . : 198,00

Total da Divisão . . . . : 22.455,01

Divisão : 49 - POSTO DE SAUDE MIGUEL PEREIRA

Setor : 494 - CONSULTÓRIO ODONTOLÓGICO - P. S. M. PEREIRA

Ident.	Especificação do Material	Bx.	Aquisição	Vl Atualizado
7768	MOCHO ERGORELAX BASICO - NOZES 90° (ODONTOLOGIA)		11/08/2010	349,00
9236	AMALGAMADOR DENTOMAT COMPACT PARA MISTURA		11/05/2011	1.211,00
10017	SELADORA TRIP L L		22/05/2013	949,00
14618	LIXEIRA INOX COM TAMPA - COM PEDAL - 20 LT.		24/09/2014	119,00

Total do Setor . . . : 2.628,00

Setor : 497 - RECEPÇÃO - P. S. M. PEREIRA

Ident.	Especificação do Material	Bx.	Aquisição	Vl Atualizado
7791	BALANÇA DIGITAL AD ANDROPOMETRICA - MODELO W-200		23/06/2010	1.400,00
9826	TELEFONE PLENO GRAFITE		03/04/2013	50,00
13794	ROTEADOR D- LINK 150 MBPS		16/07/2014	160,00
13795	VENTILADOR DE TETO ARGE - 3 PAS		16/07/2014	92,30
14022	ANTENA NANO STATION PARA INTERNET - EXTENA NO TELHADO		17/10/2014	330,00
14285	ARQUIVO DE AÇO COM 4 GAVETAS		12/11/2014	313,00
14289	COMPUTADOR COMPLETO		14/10/2014	2.800,00
14290	CADEIRA GIRATORIA ESTOFADA S/ BRAÇOS - C/ RODAS		09/10/2014	149,00

Total do Setor . . . : 5.294,30

Setor : 498 - SALA DE REUNIÃO - P. S. M. PEREIRA

Ident.	Especificação do Material	Bx.	Aquisição	Vl Atualizado
14280	SELADORA DE MESA		08/09/2014	740,00
14287	CONDICIONADOR DE AR SPLIT ELGIN - 18.000 BTU(S)		12/11/2014	1.989,00

Este documento é cópia do original assinado digitalmente por: GISELDA RAMOS MEIRA - 20/09/18 11:02 / PAULO CESAR LIMA SILVEIRA - 20/09/18 11:14

Relatório de Patrimônio

Adquiridos em: 01/01/2009 à 31/12/2015

Ident.	Especificação do Material	Bx.	Aquisição	Vl Atualizado
14292	COMPUTADOR COMPLETO		08/08/2014	1.925,00

Total do Setor . . . : 4.654,00

Setor : 499 - INJEÇÃO - P. S. M. PEREIRA

Ident.	Especificação do Material	Bx.	Aquisição	Vl Atualizado
11130	BALANÇA DIGITAL INFANTIL C/ CONCHA INOX - CAPACIDADE 15 KG		23/12/2013	950,00
14212	ARMARIO VITRINE COM 2 PORTAS LM PARA MEDICAMENTOS		18/12/2014	2.360,00
14281	BRAÇADEIRA PARA INJEÇÃO		22/09/2014	124,76
14284	ARMARIO DE AÇO COM 2 PORTAS - 75 X 32 X 175		12/11/2014	318,00
14288	ANTOPOMETRO HORIZONTAL - EST21		11/11/2014	125,00
14617	ANTOPOMETRO HORIZONTAL EST21		11/11/2014	125,00

Total do Setor . . . : 4.002,76

Setor : 500 - CONSULTÓRIO MÉDICO - P. S. M. PEREIRA

Ident.	Especificação do Material	Bx.	Aquisição	Vl Atualizado
9104	MESA PARA ESCRITÓRIO		24/11/2010	215,00
9105	ARMARIO VITRINE		18/08/2010	780,00
9106	NEGATOSCÓPIO - 1 CORPO		23/05/2012	320,00
9107	DEDECTOR FETAL DE MESA		23/06/2010	835,85
9108	MESA AUXILIAR - 4 RODAS		24/11/2010	740,40
10018	ESCADA 2 DEGRAUS		22/05/2013	88,00
16941	ESTETOSCÓPIO DUP PED PTO - PREMIUM		13/03/2015	11,50
17030	CONDICIONADOR DE AR 7500BTU(S) CONSUL		21/08/2015	850,00

Total do Setor . . . : 3.840,75

Setor : 501 - VACINA - P. S. M. PEREIRA

Ident.	Especificação do Material	Bx.	Aquisição	Vl Atualizado
14282	GELADEIRA FRIGOBAR		16/12/2014	1.060,00

Total do Setor . . . : 1.060,00

Setor : 502 - CONSULTÓRIO ENFERMAGEM - P. S. M. PEREIRA

Ident.	Especificação do Material	Bx.	Aquisição	Vl Atualizado
9109	ARMARIO VITRINE		24/11/2010	735,20
9110	FOCO REFLECTOR COM HASTE FLEXIVEL		05/08/2010	280,00
9111	CADEIRA FIXA - SEM RODAS - SEM BRAÇOS		24/11/2010	108,20
9112	CADEIRA FIXA - SEM RODAS - SEM BRAÇOS		24/11/2010	108,20
9967	ARQUIVO DE AÇO 4 GAVETAS - 133 X 47 X 68		26/06/2013	430,00
14221	FOCO CLINICO GINECOLOGICO SEM ESPELHO / BIVOLT-PEM		18/12/2014	480,00
14238	BALANÇA ELETRÔNICA PLATAFORMA AD W-110H LED C/REG.		25/11/2014	940,00
14283	BALANÇA DIGITAL LACTENTE- INJET PLAST		11/11/2014	390,00

Este documento é cópia do original assinado digitalmente por: GISELDA RAMOS MEIRA - 20/09/18 11:02 / PAULO CESAR LIMA SILVEIRA - 20/09/18 11:14

Relatório de Patrimônio

Adquiridos em: 01/01/2009 à 31/12/2015

Ident.	Especificação do Material	Bx.	Aquisição	Vl Atualizado
14286	CONDICIONADOR DE AR SPLIT ELGIN - 18.000 BTU(S)		12/11/2014	1.989,00
14291	DETECTOR FETAL DE MESA		22/09/2014	1.125,00
14362	OTOSCOPIO		22/09/2014	565,50
14619	CADEIRA GIRATORIA ESTOFADA COM BRAÇOS - COM RODAS		12/11/2014	190,00

Total do Setor . . . : 7.341,10

Setor : 504 - DEPÓSITO - P. S. M. PEREIRA

Ident.	Especificação do Material	Bx.	Aquisição	Vl Atualizado
7778	CADEIRA DE RODAS AD-DOB NYLON - PNEU MACIÇO		23/06/2010	620,00
7779	AUTOCLAVE		11/08/2010	3.490,00
9718	ESCADA 7 DEGRAUS PLASMATIC		18/03/2013	198,00
13200	VENTILADOR DE MESA 50 CM. VENTI-DELTA		09/04/2014	189,00

Total do Setor . . . : 4.497,00

Setor : 506 - INALAÇÃO - P. S. M. PEREIRA

Ident.	Especificação do Material	Bx.	Aquisição	Vl Atualizado
7638	CADEIRA FIXA POLIPROPILENO PRETA		13/08/2010	39,00
7639	CADEIRA FIXA POLIPROPILENO PRETA		13/08/2010	39,00
9114	ARMARIO VITRINE		24/11/2010	735,20

Total do Setor . . . : 813,20

Setor : 572 - HALL DA FRENTE - P. S. M. PEREIRA

Ident.	Especificação do Material	Bx.	Aquisição	Vl Atualizado
7630	CONDICIONADOR DE AR GSTP-36 22LA		30/07/2010	4.900,00
7634	LONGARINA 3 LUGARES POLIPROPILENO PRETA		13/08/2010	180,00
7635	LONGARINA 3 LUGARES POLIPROPILENO PRETA		13/08/2010	180,00
7636	LONGARINA 4 LUGARES POLIPROPILENO PRETA		13/08/2010	240,00
7637	LONGARINA 4 LUGARES POLIPROPILENO PRETA		13/08/2010	240,00

Total do Setor . . . : 5.740,00

Total da Divisão . . . . : 39.871,11

Divisão : 50 - POSTO DE SAUDE S. JOÃO

Setor : 477 - SALA DE ESPERA - P. S. S. JOÃO

Ident.	Especificação do Material	Bx.	Aquisição	Vl Atualizado
9119	LONGARINA POLIPROPILENO AZUL - 3 LUGARES		12/03/2012	374,27
9120	LONGARINA POLIPROPILENO		12/03/2012	374,27
9121	LONGARINA POLIPROPILENO AZUL - 2 LUGARES		12/03/2012	279,27
9122	LONGARINA POLIPROPILENO AZUL - 2 LUGARES		12/03/2012	279,27
9123	LONGARINA POLIPROPILENO AZUL - 4 LUGARES		12/03/2012	469,27
9124	LONGARINA POLIPROPILENO AZUL - 4 LUGARES		12/03/2012	469,27

Este documento é cópia do original assinado digitalmente por: GISELDA RAMOS MEIRA - 20/09/18 11:02 / PAULO CESAR LIMA SILVEIRA - 20/09/18 11:14

Relatório de Patrimônio

Adquiridos em: 01/01/2009 à 31/12/2015

Ident.	Especificação do Material	Bx.	Aquisição	Vl Atualizado
9126	TV - LCD - N O C		07/03/2012	983,00
9128	CONDICIONADOR DE AR		07/03/2012	1.939,95

Total do Setor . . . : 5.168,57

Setor : 478 - VACINA - P. S. S. JOÃO

Ident.	Especificação do Material	Bx.	Aquisição	Vl Atualizado
14260	GELADEIRA FRIGOBAR ITBC		16/12/2014	1.060,00

Total do Setor . . . : 1.060,00

Setor : 479 - BALCÃO DE ATENDIMENTO - P. S. S. JOÃO

Ident.	Especificação do Material	Bx.	Aquisição	Vl Atualizado
9828	TELEFONE PLENO GRAFITE		03/04/2013	50,00

Total do Setor . . . : 50,00

Setor : 480 - ARQUIVO - P. S. S. JOÃO

Ident.	Especificação do Material	Bx.	Aquisição	Vl Atualizado
9133	ARQUIVO DE AÇO - 4 GAVETAS		24/11/2010	410,00

Total do Setor . . . : 410,00

Setor : 481 - CONSULTÓRIO MÉDICO - P. S. S. JOÃO

Ident.	Especificação do Material	Bx.	Aquisição	Vl Atualizado
7786	DIVA CLINICO ADULTO (MACA)		23/06/2010	480,00
9129	CADEIRA ESTOFADA FIXA - SEM RODAS - SEM BRAÇOS		24/11/2010	94,00
9130	CADEIRA ESTOFADA FIXA - SEM RODAS - SEM BRAÇOS		24/11/2010	94,00
9131	CADEIRA ESTOFADA FIXA - SEM RODAS - SEM BRAÇOS		24/11/2010	94,00
9132	NEGATOSCÓPIO - 1 CORPO		24/11/2010	332,50
9144	NOTE BOOK SIM+		07/03/2012	938,35
9162	DETECTOR FETAL DE MESA DIGITAL		26/04/2012	1.250,00

Total do Setor . . . : 3.282,85

Setor : 483 - PRÉ - CONSULTA - P. S. S. JOÃO

Ident.	Especificação do Material	Bx.	Aquisição	Vl Atualizado
7784	BALANÇA DIGITAL LACTENTE REFERENCIA 109E INJET		23/06/2010	680,00
9125	BALANÇA ANTROPOMÉTRICA DIGITAL		05/08/2010	1.400,00
11129	BALANÇA DIGITAL INFANTIL C/ CONCHA INOX - CAPACIDADE 15 KG.		23/12/2013	950,00
14215	ARMARIO VITRINE COM 2 PORTAS LM PARA MEDICAMENTOS		18/12/2014	2.360,00

Total do Setor . . . : 5.390,00

Setor : 484 - COPA - P. S. S. JOÃO

Ident.	Especificação do Material	Bx.	Aquisição	Vl Atualizado
14023	ANTERNA NANO STATION PARA INTERNET - EXTERNA NO TELHADO		17/10/2014	330,00

Total do Setor . . . : 330,00

Este documento é cópia do original assinado digitalmente por: GISELDA RAMOS MEIRA - 20/09/18 11:02 / PAULO CESAR LIMA SILVEIRA - 20/09/18 11:14

Relatório de Patrimônio

Adquiridos em: 01/01/2009 à 31/12/2015

Setor : 486 - CONSULTÓRIO ENFERMAGEM - P. S. S. JOÃO

Ident.	Especificação do Material	Bx.	Aquisição	Vl Atualizado
16942	ESTETOSCÓPIO DUP PED PTO - PREMIUM		13/03/2015	11,50

Total do Setor . . . : 11,50

Setor : 487 - SALA DE CURATIVO - P. S. S. JOÃO

Ident.	Especificação do Material	Bx.	Aquisição	Vl Atualizado
7785	DIVA CLINICO ADULTO - (MACA)		23/06/2010	480,00
14222	FOCO CLINICO GINECOLOGICO SEM ESPELHO / BIVOLT-PEM		18/12/2014	480,00
14265	ESCADA 2 DEGRAUS		22/09/2014	71,00

Total do Setor . . . : 1.031,00

Setor : 488 - SALA DE REUNIÃO - P. S. S. JOÃO

Ident.	Especificação do Material	Bx.	Aquisição	Vl Atualizado
7602	VENTILADOR FAMA BRITANIA - 30 CM.		20/03/2009	88,00
7781	BALANÇA DIGITAL AD ANDROPOMETRICA - MODELO W-200		23/06/2010	1.400,00
7782	CADEIRA DE RODAS AD DOB - NYLON - PNEU MACIÇO		23/06/2010	620,00
7783	AUTOCLAVE		11/08/2010	3.490,00
8983	MESA DE REUNIÃO OVAL - 200 X 90 X 76		12/03/2012	199,00
9134	CADEIRA ESTOFADA FIXA		24/11/2010	94,00
9135	CADEIRA ESTOFADA FIXA		24/11/2010	94,00
9136	CADEIRA ESTOFADA FIXA		24/11/2010	94,00
9137	CADEIRA ESTOFADA FIXA		24/11/2010	94,00
9138	CADEIRA ESTOFADA FIXA		24/11/2010	94,00
9139	CADEIRA ESTOFADA FIXA		24/11/2010	94,00
9140	CADEIRA ESTOFADA FIXA		24/11/2010	94,00
9477	VENTILADOR DE PAREDE TURBO - 60 CM.LOREN SID		20/02/2013	173,40
9969	ARQUIVO DE AÇO 4 GAVETAS - 133 X 47 X 60		26/06/2013	400,00
14258	ANTOPOMETRO HORIZONTAL - EST 21		11/11/2014	125,00
14259	ANTOPOMETRO HORIZONTAL - EST 21		11/11/2014	125,00
14261	ARMARIO DE AÇO C/ 2 PORTAS - 75 X 32 X 175		12/11/2014	318,00
14263	LIXEIRA INOX - COM TAMPA E PEDAL - 20 LTS.		24/09/2014	119,00
14266	COMPUTADOR COMPLETO		14/10/2014	2.800,00
14267	COMPUTADOR COMPLETO		14/10/2014	2.800,00
16877	ARMÁRIO AÇO 1,98M		31/08/2015	392,26

Total do Setor . . . : 13.707,66

Setor : 489 - SALA DE INALAÇÃO - P. S. S. JOÃO

Ident.	Especificação do Material	Bx.	Aquisição	Vl Atualizado
14264	BRAÇADEIRA PARA INJEÇÃO		22/09/2014	124,76

Este documento é cópia do original assinado digitalmente por: GISELDA RAMOS MEIRA - 20/09/18 11:02 / PAULO CESAR LIMA SILVEIRA - 20/09/18 11:14

Relatório de Patrimônio

Adquiridos em: 01/01/2009 à 31/12/2015

Total do Setor . . . : 124,76

Setor : 490 - DEPÓSITO - P. S. S. JOÃO

Ident.	Especificação do Material	Bx.	Aquisição	Vl Atualizado
9716	ESCADA 7 DEGRAUS PLASMATIC		18/03/2013	198,00

Total do Setor . . . : 198,00

Setor : 683 - VARANDA - P. S. S.JOÃO

Ident.	Especificação do Material	Bx.	Aquisição	Vl Atualizado
9115	LONGARINA POLIPROPILENO AZUL - 3 LUGARES		12/03/2012	374,27
9116	LONGARINA POLIPROPILENO AZUL - 3 LUGARES		12/03/2012	374,27
9117	LONGARINA POLIPROPILENO AZUL - 3 LUGARES		12/03/2012	374,27
9118	LONGARINA POLIPROPILENO AZUL - 3 LUGARES		12/03/2012	374,27
9469	BEBEDOURO DE PRESSÃO BAG-40 INOX PANAN		26/02/2013	809,00

Total do Setor . . . : 2.306,08

Setor : 684 - FARMÁCIA - P. S. S.JOÃO

Ident.	Especificação do Material	Bx.	Aquisição	Vl Atualizado
9127	CONDICIONADOR DE AR		07/03/2012	902,00
14262	BALANÇA ANTROPOMÉTRICA - ADULTO		27/12/2014	576,00
14268	CARRO CURATIVO INOX COM BALDE E BACIA		22/09/2014	1.072,70

Total do Setor . . . : 2.550,70

Total da Divisão . . . . : 35.621,12

Divisão : 51 - POSTO DE SAUDE S. SEBASTIÃO

Setor : 430 - SALA DE ESPERA - P. S. S.SEBASTIÃO

Ident.	Especificação do Material	Bx.	Aquisição	Vl Atualizado
7123	LONGARINA 5 LUGARES POLIPROPILENO AZUL		03/11/2009	190,00
8911	LONGARINA COM 2 LUGARES		07/02/2012	218,17
8912	LONGARINA COM 3 LUGARES		07/02/2012	313,17
8913	LONGARINA COM 3 LUGARES		07/02/2012	313,17
8914	LONGARINA COM 4 LUGARES		07/02/2012	408,17
8915	LONGARINA COM 4 LUGARES		07/02/2012	408,17
8916	LONGARINA COM 3 LUGARES		07/02/2012	313,17
8917	LONGARINA COM 3 LUGARES		07/02/2012	313,17
8918	LONGARINA COM 3 LUGARES		07/02/2012	313,17
8928	TELEVISOR 32" SAMSUNG		09/12/2011	989,00
8929	AR CONDICIONADO CONSUL - 22 BTUS		09/12/2011	1.810,00

Total do Setor . . . : 5.589,36

Setor : 431 - ARQUIVO - P. S. S.SEBASTIÃO

Ident.	Especificação do Material	Bx.	Aquisição	Vl Atualizado

Este documento é cópia do original assinado digitalmente por: GISELDA RAMOS MEIRA - 20/09/18 11:02 / PAULO CESAR LIMA SILVEIRA - 20/09/18 11:14

Relatório de Patrimônio

Adquiridos em: 01/01/2009 à 31/12/2015

9970	ARQUIVO DE AÇO 4 GAVETAS - 133 X 47 X 68	26/06/2013	430,00

Total do Setor . . . : 430,00

Setor : 432 - BALCÃO DE ATENDIMENTO - P. S. S.SEBASTIÃO

Ident.	Especificação do Material	Bx.	Aquisição	Vl Atualizado
7243	IMPRESSORA LASER HP P1005		26/11/2009	500,00
7771	COMPUTADOR CELEROM 1,8 - CCS INTEL		20/05/2009	780,00

Total do Setor . . . : 1.280,00

Setor : 433 - VACINA - P. S. S.SEBASTIÃO

Ident.	Especificação do Material	Bx.	Aquisição	Vl Atualizado
14257	GELADEIRA FRIGOBAR ITBC		13/12/2014	1.060,00

Total do Setor . . . : 1.060,00

Setor : 434 - CONSULTÓRIO MÉDICO - P. S. S.SEBASTIÃO

Ident.	Especificação do Material	Bx.	Aquisição	Vl Atualizado
9145	NOTE BOOK SIM+		07/03/2012	938,35

Total do Setor . . . : 938,35

Setor : 435 - CONSULTÓRIO ODONTOLÓGICO - P. S. S.SEBASTIÃO

Ident.	Especificação do Material	Bx.	Aquisição	Vl Atualizado
7772	MOCHO ERGORELAX BASICO (NOZES-90)		11/08/2010	349,00
9864	MICRO MOTOR INTRA E CONTRA ANGULO INTRA - SEM REFRIGERAÇÃO - MICRODENT		21/05/2013	1.381,00

Total do Setor . . . : 1.730,00

Setor : 438 - PRÉ -CONSULTA - P. S. S.SEBASTIÃO

Ident.	Especificação do Material	Bx.	Aquisição	Vl Atualizado
14253	ANTOPOMETRO HORIZONTAL EST-21		11/11/2014	125,00
14254	ANTOPOMETRO HORIZONTAL EST-21		11/11/2014	125,00
14608	BRAÇADEIRA PARA INJEÇÃO		22/09/2014	124,76

Total do Setor . . . : 374,76

Setor : 439 - CONSULTÓRIO DE ENFERMAGEM - P. S. S.SEBASTIÃO

Ident.	Especificação do Material	Bx.	Aquisição	Vl Atualizado
9799	TELEFONE PLENO GRAFITE		03/04/2013	50,00
10429	TELEFONE INTELBRAS KEO K301		27/09/2013	54,00
14219	BIOMBO HOSPITALAR TRIPLO - TECIDO - COM RODAS		18/12/2014	436,00
14245	REANIMADOR PUMMONAR MANUAL ADULTO MP - AMBU -		13/08/2014	145,00
14256	LIXEIRA INOX C/ TAMPA E PEDAL - 20 LTS.		24/09/2014	119,00

Total do Setor . . . : 804,00

Setor : 440 - SALA DE CURATIVO - P. S. S.SEBASTIÃO

Ident.	Especificação do Material	Bx.	Aquisição	Vl Atualizado

Este documento é cópia do original assinado digitalmente por: GISELDA RAMOS MEIRA - 20/09/18 11:02 / PAULO CESAR LIMA SILVEIRA - 20/09/18 11:14

Relatório de Patrimônio

Adquiridos em: 01/01/2009 à 31/12/2015

13792	VENTILADOR DE TETO	05/05/2014	119,90
16876	VENTILADOR DE TETO	16/07/2014	92,30

Total do Setor . . . : 212,20

Setor : 442 - SALA DE REUNIÃO - P. S. S.SEBASTIÃO

Ident.	Especificação do Material	Bx.	Aquisição	Vl Atualizado
7769	CADEIRA DE RODAS AD-DOB - NYLON - PNEU MACIÇO		23/06/2010	620,00
7770	AUTOCLAVE		11/08/2010	3.490,00
10031	SELADORA TRIPE - L L		22/05/2013	949,00
14214	ARMARIO VITRINE COM 2 PORTAS LM PARA MEDICAMENTOS		18/12/2014	2.360,00
14255	COMPUTADOR 13 3250 PL COMPLETO		06/08/2014	1.925,00
14607	ARMARIO DE AÇO - 75 X 32 X 175		12/11/2014	318,00
16232	CADEIRA METAL POLIPROPILENO PRETO ISSO		03/09/2015	58,00
16233	CADEIRA METAL POLIPROPILENO PRETO ISSO		03/09/2015	58,00
16234	CADEIRA METAL POLIPROPILENO PRETO ISSO		03/09/2015	58,00
16235	CADEIRA METAL POLIPROPILENO PRETO ISSO		03/09/2015	58,00
16236	CADEIRA METAL POLIPROPILENO PRETO ISSO		03/09/2015	58,00
16237	CADEIRA METAL POLIPROPILENO PRETO ISSO		03/09/2015	58,00
16238	CADEIRA METAL POLIPROPILENO PRETO ISSO		03/09/2015	58,00
16239	CADEIRA METAL POLIPROPILENO PRETO ISSO		03/09/2015	58,00

Total do Setor . . . : 10.126,00

Setor : 443 - DEPÓSITO - P. S. S.SEBASTIÃO

Ident.	Especificação do Material	Bx.	Aquisição	Vl Atualizado
9712	ESCADA 7 DEGRAUS PLASMATIC		18/03/2013	198,00

Total do Setor . . . : 198,00

Setor : 446 - COMPRESSOR - P. S. S.SEBASTIÃO

Ident.	Especificação do Material	Bx.	Aquisição	Vl Atualizado
7588	COMPRESSOR 2HP - LT SMART - 110 V.		05/05/2009	671,34
9715	COMPRESSOR TWISTER CSL10 MON 100L		25/03/2013	2.219,00

Total do Setor . . . : 2.890,34

Setor : 663 - FARMÁCIA - P. S. S.SEBASTIÃO

Ident.	Especificação do Material	Bx.	Aquisição	Vl Atualizado
8930	AR CONDICIONADO CONSUL 7 BTUS		09/12/2011	790,00

Total do Setor . . . : 790,00

Setor : 751 - CORREDOR - P.S.S.SEBASTIÃO

Ident.	Especificação do Material	Bx.	Aquisição	Vl Atualizado
13918	VENTILADOR DE TETO - 3 PÁS - ARGE		16/07/2014	92,30

Total do Setor . . . : 92,30

Este documento é cópia do original assinado digitalmente por: GISELDA RAMOS MEIRA - 20/09/18 11:02 / PAULO CESAR LIMA SILVEIRA - 20/09/18 11:14

Relatório de Patrimônio

Adquiridos em: 01/01/2009 à 31/12/2015

Total da Divisão . . . . : 26.515,31

Divisão : 52 - ACADEMIA DE SAUDE

Setor : 789 - ACADEMIA DE SAUDE

Ident.	Especificação do Material	Bx.	Aquisição	Vl Atualizado
14225	LONGARINA DE 4 ASSENTOS		11/08/2014	323,00
14226	LONGARINA DE 4 ASSENTOS		11/08/2014	323,00
14227	LONGARINA DE 4 ASSENTOS		11/08/2014	323,00
14239	BALANÇA ELETRÔNICA PLATAFORMA AD W-110H LED C/REG.		25/11/2014	940,00
14355	GELADEIRA REFRIGERADOR CONSUL 417 LT. 2 PORTAS		03/12/2014	1.900,00
14356	ANTOPOMETRO FIXO TIPO TRENA - INOX EST23		11/11/2014	65,00
14357	MESA PARA COMPUTADOR SEM GAVETAS		04/08/2014	280,00
14358	CADEIRA FERRO GIRATORIA ESTOFADA MEDIA S/ BRAÇO		12/11/2014	100,00
14359	CADEIRA FERRO GIRATORIA ESTOFADA MEDIA S/ BRAÇO		12/11/2014	100,00
14360	LIXEIRA INOX C/ TAMPA E PEDAL - 20 LTS.		24/09/2014	119,00
14361	CONDICIONADOR DE AR SPLITH ELGIN - 12.000 BTU(S)		12/11/2014	1.330,00
14613	CADEIRA FIXA POLIPROPILENO PRETA - ASSENTO 48 X 43 - P/ OBESO		12/11/2014	190,00
14614	CADEIRA FIXA POLIPROPILENO PRETA - ASSENTO 48 X 43 - P/ OBESO		12/11/2014	190,00
14620	ARMARIO DE MADEIRA COM 2 PORTAS		04/08/2014	518,00
16227	BEBEDOURO PURIFICADOR REFRIGERADO/HIZA		10/09/2015	526,00
16228	COMPUTADOR COMPLETO DESKTOP		03/09/2015	1.275,00
16229	ARQUIVO AÇO MONT. 4 GAVETAS (CINZA)		17/03/2015	419,00
16940	ESTETOSCÓPIO DUP PED PTO - PREMIUM		13/03/2015	11,50

Total do Setor . . . : 8.932,50

Total da Divisão . . . . : 8.932,50

Divisão : 54 - ESTOQUE SAUDE

Setor : 823 - SETOR ESTOQUE DA SAUDE

Ident.	Especificação do Material	Bx.	Aquisição	Vl Atualizado
16700	ARMÁRIO VITRINE		10/11/2015	738,00
16701	ARMÁRIO VITRINE		10/11/2015	738,00
16702	MESA AUXILIAR P/INTRUMENTAL EM INOXMAYO		10/11/2015	630,00
16703	MESA AUXILIAR P/INTRUMENTAL EM INOXMAYO		10/11/2015	630,00
16704	MESA AUXILIAR P/INTRUMENTAL EM INOXMAYO		10/11/2015	630,00
16705	MESA AUXILIAR P/INTRUMENTAL EM INOXMAYO		10/11/2015	630,00
16706	MESA AUXILIAR P/INTRUMENTAL EM INOXMAYO		10/11/2015	630,00
16707	MESA DE EXAME CLINICO ADULTO		10/11/2015	457,00
16708	MESA DE EXAME CLINICO ADULTO		10/11/2015	457,00
16709	MESA DE EXAME CLINICO ADULTO		10/11/2015	457,00
16710	MESA DE EXAME CLINICO ADULTO		10/11/2015	457,00

Este documento é cópia do original assinado digitalmente por: GISELDA RAMOS MEIRA - 20/09/18 11:02 / PAULO CESAR LIMA SILVEIRA - 20/09/18 11:14

Relatório de Patrimônio

Adquiridos em: 01/01/2009 à 31/12/2015

Ident.	Especificação do Material	Bx.	Aquisição	Vl Atualizado
16711	ARMÁRIO CIRÚRGICO 05 GAVETAS		10/11/2015	1.020,00
16718	ARQUIVO AÇO 04GAVETAS		25/11/2015	419,90
16719	ARQUIVO AÇO 04GAVETAS		25/11/2015	419,90
16720	ARQUIVO AÇO 04GAVETAS		25/11/2015	419,90
16777	MESA DE REUNIÃO 08 LUGARES		04/12/2015	650,00
16778	BANCO MOCHO PROF. MECANICO		04/12/2015	490,00
16779	BANCO MOCHO PROF. MECANICO		04/12/2015	490,00
16780	BANCO MOCHO PROF. MECANICO		04/12/2015	490,00
16977	ARMÁRIO DE AÇO 1,98M		31/08/2015	392,60
16978	ARMÁRIO DE AÇO 1,98M		31/08/2015	392,60
16980	SUPORTE DE SORO FIXO		03/09/2015	219,00

Total do Setor . . . : 11.857,90

Setor : 830 - ESTOQUE HABID FAHED

Ident.	Especificação do Material	Bx.	Aquisição	Vl Atualizado
14220	MESA GINECOLÓGICA		22/09/2014	2.218,95
14571	CONDICIONADOR DE AR SPLIT ELGIN - 18.000 BTU(S)		12/11/2014	1.989,00
14573	TELEVISOR PHILCO - 27 "		12/11/2015	1.149,00
14574	COMPUTADOR - MICRO COMPLETO I3 3250/PL		06/08/2015	1.925,00
14575	COMPUTADOR - MICRO COMPLETO I3 3250/PL		06/08/2015	1.925,00
14577	LONGARINA 4 ASSENTOS		11/08/2014	323,00
14578	LONGARINA 4 ASSENTOS		11/08/2014	323,00
14579	LONGARINA 4 ASSENTOS		11/08/2014	323,00
14580	LONGARINA 4 ASSENTOS		11/08/2014	323,00
14581	LONGARINA 4 ASSENTOS		11/08/2014	323,00
14582	LONGARINA 4 ASSENTOS		11/08/2014	323,00
14584	FOCO CLINICO GINECOLOGICO SEM ESPELHO / BIVOLT-PEM		18/12/2014	480,00
14588	BIOMBO HOSPITALAR TRIPLO - TECIDO - COM RODAS		18/12/2014	436,00
16197	FOGÃO ATLAS 4 BOCAS		01/07/2015	330,00
16198	ARMÁRIO ALTO 1,70X75X32		09/09/2015	460,00
16199	ARMÁRIO ALTO 1,70X75X32		09/09/2015	460,00
16200	ARMÁRIO ALTO 1,70X75X32		09/09/2015	460,00
16201	ARMÁRIO ALTO 1,70X75X32		09/09/2015	460,00
16202	ARMÁRIO AÇO 1,98M		31/08/2015	392,26
16203	ARMÁRIO AÇO 1,98M		31/08/2015	392,26
16255	GELADEIRA ESMALTEC 280LT		03/09/2015	1.345,70
16256	GELADEIRA ESMALTEC 280LT		03/09/2015	1.345,70
16257	BEBEDOURO HIZA INOX		13/02/2015	1.390,00

Este documento é cópia do original assinado digitalmente por: GISELDA RAMOS MEIRA - 20/09/18 11:02 / PAULO CESAR LIMA SILVEIRA - 20/09/18 11:14

Relatório de Patrimônio

Adquiridos em: 01/01/2009 à 31/12/2015

Ident.	Especificação do Material	Bx.	Aquisição	Vl Atualizado
16258	CADEIRA EXECUTIVA GIRATÓRIA C/ BRAÇOS C/ RODAS		03/09/2015	184,00
16259	CADEIRA EXECUTIVA GIRATÓRIA C/ BRAÇOS C/ RODAS		03/09/2015	184,00
16260	CADEIRA EXECUTIVA GIRATÓRIA C/ BRAÇOS C/ RODAS		03/09/2015	184,00
16261	CADEIRA EXECUTIVA GIRATÓRIA C/ BRAÇOS C/ RODAS		03/09/2015	184,00
16262	CADEIRA METAL POLIPROPILENO PRETO ISSO		03/09/2015	58,00
16263	CADEIRA METAL POLIPROPILENO PRETO ISSO		03/09/2015	58,00
16264	CADEIRA METAL POLIPROPILENO PRETO ISSO		03/09/2015	58,00
16265	CADEIRA METAL POLIPROPILENO PRETO ISSO		03/09/2015	58,00
16266	IMPRESSORA A LASER - MULTIFUNCIONAL		31/08/2015	616,53
16267	IMPRESSORA HP M401		10/09/2015	775,00
16268	SUPORTE FIXO P/ SORO		03/09/2015	219,00
16269	TV LG 32"		28/09/2015	1.189,00
16271	CONDICIONADOR DE AR COMFEE SPLIT 12000BTUS		09/09/2015	1.165,00
16272	CONDICIONADOR DE AR COMFEE SPLIT 12000BTUS		09/09/2015	1.165,00
16273	CONDICIONADOR DE AR COMFEE SPLIT 12000BTUS		09/09/2015	1.165,00
16274	ESCADA HOSPITALAR 3 DEGRAUS		03/09/2015	112,00
16275	ESCADA HOSPITALAR 3 DEGRAUS		03/09/2015	112,00
16276	ESCADA HOSPITALAR 3 DEGRAUS		03/09/2015	112,00
16873	ESTANTE DE AÇO COM 6 PRATELEIRAS		31/08/2015	152,84
16874	ESTANTE DE AÇO COM 6 PRATELEIRAS		31/08/2015	152,84
16875	ESTANTE DE AÇO COM 6 PRATELEIRAS		31/08/2015	152,84

Total do Setor . . . : 27.153,92

Total da Divisão . . . . : 39.011,82

Total da Secretaria . . : 1.572.210,11

Secretaria : 7 - SECRETARIA MUNICIPAL DE ASSISTÊNCIA SOCI

Divisão : 34 - ABRIGO PEQUENO PRINCIPE

Setor : 159 - SALA DE ESTAR - ABRIGO

Ident.	Especificação do Material	Bx.	Aquisição	Vl Atualizado
6556	CADEIRA COM ASSENTO - PRODUTO ACABADO		24/04/2009	33,50
6557	CADEIRA COM ASSENTO - PRODUTO ACABADO		24/04/2009	33,50
6558	CADEIRA COM ASSENTO - PRODUTO ACABADO		13/12/2009	33,50
6559	CADEIRA COM ASSENTO - PRODUTO ACABADO		24/04/2009	33,50
6560	CADEIRA COM ASSENTO - PRODUTO ACABADO		24/04/2009	33,50
6561	CADEIRA COM ASSENTO - PRODUTO ACABADO		24/04/2009	33,50
6562	CADEIRA COM ASSENTO - PRODUTO ACABADO		24/04/2009	33,50
6563	CADEIRA COM ASSENTO - PRODUTO ACABADO		24/04/2009	33,50
7692	TELEFONE S/CHAVE PLENO PRETO INTELBRAS		28/08/2010	29,00

Este documento é cópia do original assinado digitalmente por: GISELDA RAMOS MEIRA - 20/09/18 11:02 / PAULO CESAR LIMA SILVEIRA - 20/09/18 11:14

Impressão: 05/04/2016 12:22:4

Relatório de Patrimônio

Adquiridos em: 01/01/2009 à 31/12/2015

Ident.	Especificação do Material	Bx.	Aquisição	Vl Atualizado
7695	DVD SANSUNG		06/12/2010	225,00
7696	ESTOFADO DEL REY GRANDELY		06/12/2010	630,00
7707	DVD - APARELHO		29/10/2009	208,00
7871	VENTILADOR DE PAREDE LOREN SID - 50 CM TUFÃO M2		15/03/2011	135,00
7872	SUPORT INDUSAT PARA TV/DVD - 14 A 21		15/03/2011	48,00
7880	VENTILADOR DE PAREDE LOREN-SID - TUFÃO M2 - 50 CM.		15/03/2011	135,00
9725	VENTILADOR DE PAREDE TURBO 50CM LOREN SID		27/03/2013	164,90
16250	CONJUNTO ESTOFADO GRALHA (3,2) LUGARES		03/09/2015	1.360,00
16513	RACK CAEMMUM TUCURIU (CAPUCCINO/PRETO)		03/11/2015	234,19
16516	TV 32' TOSHIBA HD		03/11/2015	1.174,00
16833	REGULADOR FONTE ESTABILIZADORA DE VOLTAGEM 20A 12V		11/12/2015	197,00
16835	RACK ORGANIZADORA PARA DVR		11/12/2015	370,00
16869	VENTILADOR OSCILANTE DE PAREDE COM 60 CM		15/05/2015	154,00

Total do Setor . . . : 5.332,09

Setor : 160 - QUARTO 1 - ABRIGO

Ident.	Especificação do Material	Bx.	Aquisição	Vl Atualizado
7709	COMODA FURIATTO 4 GAV. MARFIM		18/01/2011	390,00
7710	COMODA FURIATTO 8 GAV. MOGNO		18/01/2011	428,00
7875	BELICHE PORTO MADERO DUPLA FURACÃO		15/03/2011	259,00
7879	VENTILADOR DE PAREDE LOREN-SID - TUFÃO M2 - 50 CM.		15/03/2011	135,00
8962	SUPORTE PARA SORO - AÇO INOX		24/11/2010	237,50
9719	GUARDA ROUPA DEMODIKE STILO		26/03/2013	740,00
9724	VENTILADOR DE PAREDE TURBO 50CM LOREN SID		27/03/2013	164,90
16845	CAMERA INFRA VERMELHO 1/3 LENTE - 3,6MM		11/12/2015	296,00
17040	BELICHE FAZAN C/ CAMA AUXILIAR AVELÃ/CASTANHO		03/09/2015	649,20

Total do Setor . . . : 3.299,60

Setor : 161 - QUARTO 2 - ABRIGO

Ident.	Especificação do Material	Bx.	Aquisição	Vl Atualizado
7711	COMODA LIVE ART INOVARE III MOGNO		18/01/2011	466,00
7873	BELICHE PORTO MADERO DUPLA FURACÃO		15/03/2011	259,00
7878	VENTILADOR DE PAREDE LOREN-SID TUFÃO-M2 - 50 CM.		15/03/2011	135,00
7881	CAMA FAZAN - SOLTEIRO LUIZA - BR/RS		15/03/2011	199,00
8128	BELICHE PORTO MADERO DUPLA FURACÃO		15/03/2011	259,00
8669	BELICHE PORTO MADERO DUPLA FURACÃO		15/03/2011	259,00
9720	CAMA - MINI CAMA SAPEKA JM		26/03/2013	280,00
9722	VENTILADOR DE PAREDE TURBO 50CM LOREN SID		27/03/2013	164,90
9723	VENTILADOR DE PAREDE TURBO 50CM LOREN SID		27/03/2013	164,90

Este documento é cópia do original assinado digitalmente por: GISELDA RAMOS MEIRA - 20/09/18 11:02 / PAULO CESAR LIMA SILVEIRA - 20/09/18 11:14

Relatório de Patrimônio

Adquiridos em: 01/01/2009 à 31/12/2015

Ident.	Especificação do Material	Bx.	Aquisição	Vl Atualizado
9830	BELICHE PRETA		19/04/2013	285,00
9831	BELICHE FRITZHAVAI DUPLA FURACÃO		26/03/2013	239,00
9920	BELICHE MOGNO ESCURO		12/06/2013	330,00
15999	BELICHE		30/04/2015	328,00
16782	ROUPEIRO PANAN ALINE 6 PORTAS		16/12/2015	740,37
			Total do Setor . . . :	4.109,17

Setor : 162 - QUARTO 3 - ABRIGO

Ident.	Especificação do Material	Bx.	Aquisição	Vl Atualizado
7874	BELICHE PORTO MADERO DUPLA FURACÃO		15/03/2011	259,00
7876	BELICHE PORTO MADERO DUPLA FURACÃO		15/03/2011	259,00
7877	VENTILADOR DE PAREDE LOREN-SID TUFÃO M2 - 50 CM		15/03/2011	135,00
8129	BERÇO HENN COM RODAS - NANA NENEM		15/03/2011	189,00
9721	VENTILADOR PAREDE TUBO 50CM LOREN SID		27/03/2013	164,90
13919	CAMA BELICHE TOPAZIO RETA TABACO		24/04/2014	299,00
16251	BELICHE CINZA		03/09/2015	649,00
16783	ROUPEIRO HENN LARA 6 PORTAS 9 GAVETAS		16/12/2015	761,14
16784	COMODA HAVANA MASTER 4 GAV. 2 PTS		16/12/2015	295,49
			Total do Setor . . . :	3.011,53

Setor : 163 - COZINHA - ABRIGO

Ident.	Especificação do Material	Bx.	Aquisição	Vl Atualizado
7633	LIQUIDIFICADOR BRITÂNIA DIAMANTE		16/08/2010	89,00
7708	BATEDEIRA DE BOLO		29/10/2009	117,00
7833	BALCAO ITATIAIA 2P PREMIUM SM		24/02/2011	552,00
7868	PANELEIRO ITATIAIA DUPLO PREMIUM - SM - IPLDV - DTX - VD		15/03/2011	539,00
7869	ARMARIO ITATIAIA 3P PREMIUM - SM - IP3 - DBR		15/03/2011	250,00
7870	ARMARIO ITATIAIA REFR PREMIUM SM - IPG2 - D80 BR		15/03/2011	158,00
7882	MESA CEMA - 4 CADEIRAS - 1,20 MT. - PINUS		15/03/2011	379,00
9979	FOGÃO E FORNO INDUSTRIAL A GAS - 3 BOCAS		17/07/2013	1.350,00
16205	BATEDEIRA 5 VEL. ARNO PLANETARIA SX70		08/06/2015	420,00
16206	LIQUIDIFICADOR WALITA COM FILTRO 550W - 5 VELOCIDADES		30/04/2015	180,15
16253	TELEFONE INTELBRAZ SEM FIO		03/09/2015	99,00
16512	FOGÃO 5B MUELLER PIACERE ACEND. AUTOMÁTICO		03/11/2015	837,54
16514	CONJUNTO COZINHA ITATIAIA (BRANCA)		03/11/2015	831,03
16515	BALCÃO ITATIAIA CRIATIVA (BRANCO)		03/11/2015	497,40
16844	CAMERA INFRA VERMELHO 1/3 LENTE - 3,6MM		11/12/2015	296,00
16870	VENTILADOR OSCILANTE DE PAREDE COM 60 CM		15/05/2015	154,00
			Total do Setor . . . :	6.749,12

Este documento é cópia do original assinado digitalmente por: GISELDA RAMOS MEIRA - 20/09/18 11:02 / PAULO CESAR LIMA SILVEIRA - 20/09/18 11:14

Relatório de Patrimônio

Adquiridos em: 01/01/2009 à 31/12/2015

Setor : 164 - BANHEIROS - ABRIGO

Ident.	Especificação do Material	Bx.	Aquisição	Vl Atualizado
9726	ARMARIO SOBREPOR BONA DEA 43X55 - PARA LAVATORIO DE BANHEIRO		20/03/2013	204,90
9727	ARMARIO SOBREPOR BONA DEA 43 X 55 - PARA LAVATÓRIO DE BANHEIRO		20/03/2013	204,90

Total do Setor . . . : 409,80

Setor : 165 - VARANDA - ABRIGO

Ident.	Especificação do Material	Bx.	Aquisição	Vl Atualizado
7697	CADEIRA DE FIO COM BRAÇO		06/12/2010	118,00
9475	LAVADORA COLORMAQ LCM 10 KG. BRANCO		05/03/2013	330,00
10432	LAVADORA DE ROUPA ELETROLUX TURBO - 15 KG -		05/11/2013	1.500,00
14541	MESA DE MADEIRA RUSTICA MACIÇA - 3 MT.		23/12/2014	1.880,00
14542	BANCO DE MADEIRA RUSTICA MACIÇA - 2 MT.		23/12/2014	560,00
14543	BANCO DE MADEIRA RUSTICA MACIÇA - 2 MT.		23/12/2014	560,00
16207	LAVADOURA DE ROUPA- 15KG ELECTROLUX		24/12/2014	1.657,28
16836	CAMERA INFRA VERMELHO 1/3 LENTE - 3,6MM		11/12/2015	296,00
16837	CAMERA INFRA VERMELHO 1/3 LENTE - 3,6MM		11/12/2015	296,00
16838	CAMERA INFRA VERMELHO 1/3 LENTE - 3,6MM		11/12/2015	296,00
16839	CAMERA INFRA VERMELHO 1/3 LENTE - 3,6MM		11/12/2015	296,00
16840	CAMERA INFRA VERMELHO 1/3 LENTE - 3,6MM		11/12/2015	296,00
16841	CAMERA INFRA VERMELHO 1/3 LENTE - 3,6MM		11/12/2015	296,00

Total do Setor . . . : 8.381,28

Setor : 662 - ESCRITORIO - ABRIGO

Ident.	Especificação do Material	Bx.	Aquisição	Vl Atualizado
8239	CADEIRA SECRETÁRIA BASE FIXA - ASSENTO / ENCOSTO - AZUL		16/12/2010	89,00
8788	CONDICIONADOR DE AR - SPLIT - 12 H		30/09/2011	1.500,00
8890	ARQUIVO DE AÇO - 4 GAVETAS		29/08/2011	383,00
8891	ARMÁRIO DE AÇO - 198 X 90 X 40 - PAN		29/08/2011	582,00
8892	MESA MAXXI - MX-120 - COM 2 GAVETAS		29/08/2011	234,00
8893	MESA MAXXI - MX - 120 - COM 2 GAVETAS		29/08/2011	234,00
8894	MESA MAXXI - MX-90		29/08/2011	144,06
8895	IMPRESSORA HP - LASER		29/08/2011	472,00
8896	COMPUTADOR DUAL CORE		29/08/2011	983,76
9816	TELEFONE SEM FIO INTELBRAS TS10		08/02/2013	62,00
15998	TELEFONE		30/04/2015	52,40
16834	DVR DIGITAL - 16 CANAIS VIDEO - 1 CANAL AUDIO		11/12/2015	1.590,00

Total do Setor . . . : 6.326,22

Setor : 826 - SALA 2

Este documento é cópia do original assinado digitalmente por: GISELDA RAMOS MEIRA - 20/09/18 11:02 / PAULO CESAR LIMA SILVEIRA - 20/09/18 11:14

Relatório de Patrimônio

Adquiridos em: 01/01/2009 à 31/12/2015

Ident.	Especificação do Material	Bx.	Aquisição	Vl Atualizado
16842	CAMERA INFRA VERMELHO 1/3 LENTE - 3,6MM		11/12/2015	296,00

Total do Setor . . . : 296,00

Setor : 827 - QUARTO 4

Ident.	Especificação do Material	Bx.	Aquisição	Vl Atualizado
16745	VENTILADOR OSCILANTE DE PAREDE COM 60 CM		15/05/2015	154,00
16843	CAMERA INFRA VERMELHO 1/3 LENTE - 3,6MM		11/12/2015	296,00
16871	VENTILADOR OSCILANTE DE PAREDE COM 60 CM		15/05/2015	154,00

Total do Setor . . . : 604,00

Total da Divisão . . . . : 38.518,81

Divisão : 35 - ASS.SOCIAL - ESCRITORIO CENTRAL

Setor : 43 - SALA GERENCIA - ASS. SOCIAL

Ident.	Especificação do Material	Bx.	Aquisição	Vl Atualizado
8260	CADEIRA GIRATÓRIA COM ENCOSTO - SEM BRAÇO - AZUL		16/12/2010	130,00
10047	NOTEBOOK I 3 - HD-500 - 14,1"		19/08/2013	1.968,00
14605	COMPUTADOR COMPLETO POSITIVO		11/08/2014	2.800,00
16116	ROTEADOR 300MBPS MULTILASER		04/03/2015	122,00
16952	VENTILADOR OSCILANTE DE PAREDE COM 60 CM		15/05/2015	154,00

Total do Setor . . . : 5.174,00

Setor : 44 - SALA FINANCEIRO - ASS. SOCIAL

Ident.	Especificação do Material	Bx.	Aquisição	Vl Atualizado
6535	IMPRESSORA MULTIFUNCIONAL HP LASERJET M1120		21/02/2009	515,20
6538	MONITOR LCD 19 WIDESCREEN T190 ROSE BLACK - PRETO		05/11/2009	443,31
6540	CPU SPACE TECH PROCESSADOR DUAL CORE E5200		05/11/2009	788,28
6541	CALCULADORA PROCALC PR 3100 BIVOLT		27/03/2009	425,00
6551	CALCULADORA CIS MOD C209 12 DIG.		22/05/2009	33,00
6769	CADEIRA FIXA 2121 SEM BRAÇO - TECIDO		22/05/2009	68,00
7324	ARMARIO BAIXO - MDF - 85 X 42 X 80 - 2 PORTAS - 1 PRATELEIRA - AZUL		27/01/2010	271,00
7325	ARMARIO BAIXO - MDF - 85 X 42 X 80 - 2 PORTAS - 1 PRATELEIRA - AZUL		27/01/2010	271,00
7326	MESA CONECTADA - 1.14 X 52 X 74 - 2 GAVETAS - TECLADO RETRATIL - PORTA CPU - AZUL		27/01/2010	380,00
7327	MESA CONECTADA - 1.14 X 52 X 74 - 2 GAVETAS - TECLADO RETRATIL - PORTA CPU - AZUL		27/01/2010	380,00
7328	MESA CONECTADA - 1.14 X 52 X 74 - 2 GAVETAS - TECLADO RETRATIL - PORTA CPU - AZUL		27/01/2010	380,00
7330	CADEIRA SECRETARIA GIRATORIA - ESPUMA AZUL E PRETO - ESTRUTURA PRETA		27/01/2010	143,00

Este documento é cópia do original assinado digitalmente por: GISELDA RAMOS MEIRA - 20/09/18 11:02 / PAULO CESAR LIMA SILVEIRA - 20/09/18 11:14

Relatório de Patrimônio

Adquiridos em: 01/01/2009 à 31/12/2015

Ident.	Especificação do Material	Bx.	Aquisição	Vl Atualizado
7331	CADEIRA SECRETARIA GIRATORIA - ESPUMA AZUL E PRETO - ESTRUTURA PRETA		27/01/2010	143,00
7332	CADEIRA SECRETARIA GIRATORIA - TECIDO AZUL E PRETO - ESTRUTURA PRETA		27/01/2010	143,00
7333	ARQUIVO EM AÇO - 1.34 X 47 X 61 - 4 GAVETAS - CINZA		27/01/2010	327,00
7334	CADEIRA SECRETARIA FIXA - ESPUMA AZUL E PRETA - ESTRUTURA PRETA		27/01/2010	114,50
7604	BEBEDOURO ELÉTRICO PARA GARRAFÃO PARA MESA		20/07/2010	290,00
7632	FAX APARELHO PAPEL TERMICO INTELBRAS LINEA 4000031		17/08/2010	349,00
7693	SWITCH 24P E RACK PAREDE 19" 3V X 300		24/08/2010	796,00
8053	IMPRESSORA HP MULT M1212NF LASER S/CA		10/05/2011	1.062,05
9283	COMPUTADOR DUAL CORE		29/08/2011	983,76
14512	IMPRESSORA SAMSUNGMULTIFUNCIONAL SL M3375 FD		25/08/2014	1.385,00
16169	ARMARIO DE AÇO - 174 X 76 X 33 - 2 PORTAS		08/06/2015	490,00

Total do Setor . . . : 10.181,10

Setor : 45 - SALA HABITAÇÃO - ASS. SOCIAL

Ident.	Especificação do Material	Bx.	Aquisição	Vl Atualizado
6570	MESA ULTRA LIGHT 2GAV 120X60X75 CZA/PTO WORKFLE		15/05/2009	160,00
8340	MAQUINA OVERLOCK - SEMI INDUSTRIAL COM MESA FIXA		17/12/2010	740,00
8342	MAQUINA OVERLOCK - SEMI INDUSTRIAL COM MESA FIXA		17/12/2010	740,00
8343	MAQUINA GALONERA - SEMI INDUSTRIAL COM MESA FIXA		17/12/2010	1.380,00
8345	MAQUINA DE COSTURA ZIGUE-ZAGUE COM MESA FIXA		17/12/2010	680,00
8346	MAQUINA DE COSTURA ZIGUE-ZAGUE		17/12/2010	680,00
8347	MAQUINA DE COSTURA ZIGUE-ZAGUE COM MESA FIXA		17/12/2010	680,00
8348	MAQUINA DE COSTURA ZIGUE-ZAGUE COM MESA FIXA		17/12/2010	680,00
8349	MAQUINA DE COSTURA ZIGUE-ZAGUE COM MESA FIXA		17/12/2010	680,00
8351	MAQUINA DE COSTURA ZIGUE-ZAGUE COM MESA FIXA		17/12/2010	680,00
8353	MAQUINA DE COSTURA ZIGUE-ZAGUE COM MESA FIXA		17/12/2010	680,00
8354	MESA GRANDE DE MADEIRA PARA COSTURA - 3,00 X 1,50 COM PE DE METAL		17/12/2010	1.200,00
9281	FERRO DE PASSAR ROUPA A VAPOR		17/12/2010	80,00
9282	FERRO DE PASSAR ROUPA A VAPOR		17/12/2010	80,00
14506	COMPUTADOR COMPLETO POSITIVO DS70		11/08/2014	2.800,00

Total do Setor . . . : 11.940,00

Setor : 47 - SALA BOLSA FAMILIA - ASS. SOCIAL

Ident.	Especificação do Material	Bx.	Aquisição	Vl Atualizado
8078	CONDICIONADOR DE AR - 12.000 BTUS		31/03/2011	1.250,00
8259	CADEIRA GIRATÓRIA SEM BRAÇO - ESTOFADO AZUL		16/12/2010	130,00

Este documento é cópia do original assinado digitalmente por: GISELDA RAMOS MEIRA - 20/09/18 11:02 / PAULO CESAR LIMA SILVEIRA - 20/09/18 11:14

Impressão: 05/04/2016 12:22:4

Relatório de Patrimônio

Adquiridos em: 01/01/2009 à 31/12/2015

Ident.	Especificação do Material	Bx.	Aquisição	Vl Atualizado
9004	VENTILADOR ARNO 40 CM. - PRETO		02/03/2012	189,00
9154	CONDICIONADOR DE AR		02/05/2012	2.500,00
10011	COMPUTADOR I3 ASROCK - MONITOR 18,5"		19/08/2013	1.990,00
10012	COMPUTADOR I3 - ASROCK - MONITOR 18,5		19/08/2013	1.990,00
14505	COMPUTADOR COMPLETO POSITIVO DS70		11/08/2014	2.800,00
14513	IMPRESSORA SAMSUNG MULTIFUNCIONAL SL M3375 FD		25/08/2014	1.385,00
			Total do Setor . . . :	12.234,00

Setor : 48 - SALA CONSELHO - ASS. SOCIAL

Ident.	Especificação do Material	Bx.	Aquisição	Vl Atualizado
8261	CADEIRA GIRATORIA COM ENCOSTO - SEM BRAÇO - AZUL		16/12/2010	130,00
8695	CONDICIONADOR DE AR - 7.000 BTUS		31/12/2011	920,00
9978	GRAVADOR DIGITAL 4G - COBY		11/07/2013	337,00
10054	COMPUTADOR I 3 ASROCK - MONITOR 18,5"		19/08/2013	1.990,00
			Total do Setor . . . :	3.377,00

Setor : 49 - SALA REUNIÃO - ASS. SOCIAL

Ident.	Especificação do Material	Bx.	Aquisição	Vl Atualizado
6574	VENTILADOR DE PAREDE VENTI-DELTA 60CM PTD 110V		02/06/2009	120,00
6575	VENTILADOR DE PAREDE VENTI-DELTA 60CM PTD 110V		02/06/2009	120,00
6576	VENTILADOR DE PAREDE VENTI-DELTA 60CM PTD 110V		02/06/2009	120,00
6598	CADEIRA FIXA EXECUTIVA ASSENTO ENCOSTO ESPUMA INJETADA		03/09/2009	75,00
6599	CADEIRA FIXA EXECUTIVA ASSENTO ENCOSTO ESPUMA INJETADA		03/09/2009	75,00
6600	CADEIRA FIXA EXECUTIVA ASSENTO ENCOSTO ESPUMA INJETADA		03/09/2009	75,00
6717	CADEIRA FIXA EXECUTIVA ASSENTO ENCOSTO ESPUMA INJETADA		03/09/2009	75,00
6721	CADEIRA FIXA EXECUTIVA ASSENTO ENCOSTO ESPUMA INJETADA		03/09/2009	75,00
6722	CADEIRA FIXA EXECUTIVA ASSENTO ENCOSTO ESPUMA INJETADA		03/09/2009	75,00
6723	CADEIRA FIXA EXECUTIVA ASSENTO ENCOSTO ESPUMA INJETADA		03/09/2009	75,00
6724	CADEIRA FIXA EXECUTIVA ASSENTO ENCOSTO ESPUMA INJETADA		03/09/2009	75,00
6727	CADEIRA FIXA EXECUTIVA ASSENTO ENCOSTO ESPUMA INJETADA		03/09/2009	75,00
6728	CADEIRA FIXA EXECUTIVA ASSENTO ENCOSTO ESPUMA INJETADA		03/09/2009	75,00
6752	MESA REUNIAO SEMI OVAL - 3,00 X 1,20		01/09/2009	570,00
8224	CADEIRA SECRETÁRIA BASE FIXA - ASSENTO - ENCOSTO - AZUL		16/12/2010	89,00
8225	CADEIRA SECRETÁRIA BASE FIXA - ASSENTO/ENCOSTO - AZUL		16/12/2010	89,00
8226	CADEIRA SECRETÁRIA BASE FIXA - ASSENTO / ENCOSTO - AZUL		16/12/2010	89,00
8227	CADEIRA SECRETÁRIA BASE FIXA - ASSENTO / ENCOSTO - AZUL		16/12/2010	89,00
8228	CADEIRA SECRETÁRIA BASE FIXA - ASSENTO / ENCOSTO - AZUL		16/12/2010	89,00
8233	CADEIRA SECRETÁRIA BASE FIXA - ASSENTO / ENCOSTO - AZUL		16/12/2010	89,00
8234	CADEIRA SECRETÁRIA BASE FIXA - ASSENTO / ENCOSTO - AZUL		16/12/2010	89,00

Este documento é cópia do original assinado digitalmente por: GISELDA RAMOS MEIRA - 20/09/18 11:02 / PAULO CESAR LIMA SILVEIRA - 20/09/18 11:14

Relatório de Patrimônio

Adquiridos em: 01/01/2009 à 31/12/2015

Ident.	Especificação do Material	Bx.	Aquisição	Vl Atualizado
8235	CADEIRA SECRETÁRIA BASE FIXA - ASSENTO / ENCOSTO - AZUL		16/12/2010	89,00
8236	CADEIRA SECRETÁRIA BASE FIXA - ASSENTO / ENCOSTO - AZUL		16/12/2010	89,00
8237	CADEIRA SECRETÁRIA BASE FIXA - ASSENTO / ENCOSTO - AZUL		16/12/2010	89,00
8238	CADEIRA SECRETÁRIA BASE FIXA - ASSENTO / ENCOSTO - AZUL		16/12/2010	89,00
8241	CADEIRA SECRETÁRIA BASE FIXA - ASSENTO / ENCOSTO - AZUL		16/12/2010	89,00
8242	CADEIRA SECRETÁRIA BASE FIXA - ASSENTO / ENCOSTO - AZUL		16/12/2010	89,00
11124	VENTILADOR MONDIAL 40CM		06/01/2014	180,00
11125	VENTILADOR MONDIAL 40CM		06/01/2014	180,00
11126	VENTILADOR MONDIAL 40CM		06/01/2014	180,00
11127	VENTILADOR MONDIAL 40CM		06/01/2014	280,00
14551	FREEZER HORIZONTAL 404 LT. FRICON		23/12/2014	2.190,00
17001	VENTILADOR OSCILANTE DE PAREDE COM 60 CM		15/05/2015	154,00
17002	VENTILADOR OSCILANTE DE PAREDE COM 60 CM		15/05/2015	154,00
17003	VENTILADOR OSCILANTE DE PAREDE COM 60 CM		15/05/2015	154,00
17004	VENTILADOR OSCILANTE DE PAREDE COM 60 CM		15/05/2015	154,00
17005	VENTILADOR OSCILANTE DE PAREDE COM 60 CM		15/05/2015	154,00
17006	VENTILADOR OSCILANTE DE PAREDE COM 60 CM		15/05/2015	154,00
17007	VENTILADOR OSCILANTE DE PAREDE COM 60 CM		15/05/2015	154,00
17008	VENTILADOR OSCILANTE DE PAREDE COM 60 CM		15/05/2015	154,00
17009	VENTILADOR OSCILANTE DE PAREDE COM 60 CM		15/05/2015	154,00
17010	VENTILADOR OSCILANTE DE PAREDE COM 60 CM		15/05/2015	154,00
17011	VENTILADOR OSCILANTE DE PAREDE COM 60 CM		15/05/2015	154,00
17012	VENTILADOR OSCILANTE DE PAREDE COM 60 CM		15/05/2015	154,00

Total do Setor . . . : 7.695,00

Setor : 50 - SALA RECEPÇÃO - ASSIST. SOCIAL

Ident.	Especificação do Material	Bx.	Aquisição	Vl Atualizado
6550	BEBEDOURO ELETRON GALÃO DE ÁGUA LATINA BRANCO BIVOLT		06/10/2009	480,00
6577	VENTILADOR DE PAREDE VENTI-DELTA 60CM PTD 110V		02/06/2009	120,00
7001	LONGARINA SECRETARIA EXECUTIVA 4 LUG. S/ BRAÇO-ASSEN./ENC. ESTOFADO		01/09/2009	325,00
7227	TELEFONE SEM FIO 2,4 - GHZ LUMI INTELBRAS PRETO		15/05/2009	140,90
7228	ARMÁRIO MENOR 0,90 X 0,39 X 0,87 - MADEIRA CINZA - WORKFLEX		02/06/2009	210,00
7272	PABX CONECT - INTELBRAS		12/02/2010	1.030,00
7275	TELEFONE DE MESA		12/02/2010	65,00
7832	BEBEDOURO NEW MAQ EVIDENCE - 110 V.		18/02/2011	400,00
8665	TELEVISOE PHILIPS 32" COM SUPORTE		25/03/2011	1.350,00

Este documento é cópia do original assinado digitalmente por: GISELDA RAMOS MEIRA - 20/09/18 11:02 / PAULO CESAR LIMA SILVEIRA - 20/09/18 11:14

Relatório de Patrimônio

Adquiridos em: 01/01/2009 à 31/12/2015

Ident.	Especificação do Material	Bx.	Aquisição	Vl Atualizado
16168	VENTILADOR OSCILANTE DE PAREDE COM 60 CM		15/05/2015	154,00

Total do Setor . . . : 4.274,90

Setor : 53 - COZINHA - ASS. SOCIAL

Ident.	Especificação do Material	Bx.	Aquisição	Vl Atualizado
6751	LONGARINA SECRETARIA EXECUTIVA 4 LUGARES		01/09/2009	325,00
7268	VENTILADOR DE PAREDE OSCILANTE		01/02/2010	216,50
7712	BATEDEIRA DE BOLO - 4 VELOCIDADES - PULSAR - 4 TIGELAS		29/10/2009	117,00
7713	APARELHO DE SOM - RADIO AM/FM - 1CD - POTENCIA MINIMA 2RMS - MP3		29/10/2009	362,00
8223	TELEFONE C/ID CHAM. ID GRAFITE - INTELBRAS		28/04/2011	66,00
8257	CADEIRA GIRATÓRIA SEM BRAÇO ESTOFADA - AZUL		16/12/2010	130,00
8909	TELEFONE INTELBRAS PLENO COM CHAVE		09/02/2012	39,00
9829	TELEFONE PLENO INTELBRAS		08/02/2013	29,00
16167	BEBEDOURO REFRIGERADO PARA GARRAFÃO DE 20L		15/05/2015	360,00

Total do Setor . . . : 1.644,50

Setor : 54 - DEPOSITO - ASS. SOCIAL

Ident.	Especificação do Material	Bx.	Aquisição	Vl Atualizado
7558	IMPRESSORA MULTIFUNCIONAL HP-LASERJET - M1120 - COPIA LASER		06/11/2009	682,96
7570	VENTILADOR DE PAREDE OSCILANTE		01/02/2010	216,50
16938	CAIXA AMPLIFICADA MF400BT FRAHM		08/06/2015	690,00
16939	CAIXA AMPLIFICADA MF400BT FRAHM		08/06/2015	690,00

Total do Setor . . . : 2.279,46

Setor : 57 - VARANDA - SEDE ASS. SOCIAL

Ident.	Especificação do Material	Bx.	Aquisição	Vl Atualizado
14069	BARRACA C/ ESTRUTURA E LONA SANFONADA C/ 4,50 MT. X 3,00 MT.		05/11/2014	1.900,00
14070	BARRACA C/ ESTRUTURA E LONA SANFONADA C/ 4,50 MT. X 3,00 MT.		05/11/2014	1.900,00
14071	BARRACA C/ ESTRUTURA E LONA SANFONADA C/ 4,50 MT. X 3,00 MT.		05/12/2014	1.900,00

Total do Setor . . . : 5.700,00

Setor : 342 - CASA AUXILIAR - ASS. SOCIAL

Ident.	Especificação do Material	Bx.	Aquisição	Vl Atualizado
7267	VENTILADOR DE PAREDE OSCILANTE		01/02/2010	216,50
8263	ARQUIVO DE AÇO - 4 GAVETAS - 1,34 X 0,47 X 0,57 - CINZA PANDIN		16/12/2010	383,00
8450	BEBEDOURO LIBELL INOX PARA GARRAFÃO		25/08/2011	369,00

Total do Setor . . . : 968,50

Setor : 569 - GARAGEM DA ASSISTENCIA SOCIAL

Este documento é cópia do original assinado digitalmente por: GISELDA RAMOS MEIRA - 20/09/18 11:02 / PAULO CESAR LIMA SILVEIRA - 20/09/18 11:14

Relatório de Patrimônio

Adquiridos em: 01/01/2009 à 31/12/2015

Ident.	Especificação do Material	Bx.	Aquisição	Vl Atualizado
6798	AUTO UNO MILLE ECONOMY 4 PORTAS - FIAT		13/07/2009	30.100,00
8360	AUTOMOVEL UNO MILLE WAY ECON - 4 PORTAS		29/07/2011	30.800,00
11299	CAMIONETE HILUX CD 4X4 - TOYOTA - ANO FABRICAÇÃO/MODELO 2013/14 - CHASSIS : 8AJF Y226 8E80 12560 - PLACA : NRZ-3179		07/01/2014	106.990,00
16846	FIAT PALIO FIRE - 4 PORTAS - 5 PASSAGEIROS - CHASSI : 9BD17122ZG757-4217		29/12/2015	38.000,00
16847	FIAT PALIO FIRE - 4 PORTAS - 5 PASSAGEIROS - CHASSI : 9BD17122ZG757-5012		29/12/2015	38.000,00

Total do Setor . . . : 243.890,00

Setor : 573 - OFICINA CARPINTARIA - ASS. SOCIAL

Ident.	Especificação do Material	Bx.	Aquisição	Vl Atualizado
7666	TUPIA PROFISSIONAL 700 X 700 C/M TRIFÁSICO		02/07/2010	3.000,00
7667	COMPRESSOR DE AR 10/175 PRESSURE		02/07/2010	2.000,00
7668	SERRA DE FITA PROFISSIONAL 400 MM - MA		02/07/2010	2.273,62
7669	FURADEIRA HORIZONTAL MAKSIW		02/07/2010	6.200,00
7670	LIXADEIRA DE FITA MAKSIWA		02/07/2010	2.733,26
7671	ESQUADREJADEIRA MAKSIWA		02/07/2010	4.008,58
7672	FURADEIRA 600 W - DEWALT		02/07/2010	230,00
7673	SERRA CIRCULAR DE BANCADA B		02/07/2010	1.073,70
7674	SERRA CIRCULAR LEVE 900 X 800		02/07/2010	2.375,34
7675	LIXADEIRA POLITRIZ BLACK DE		02/07/2010	600,00
7676	PARAFUSADEIRA BLACK DECKER		02/07/2010	400,00
7677	SERRA TICO TICO BR 600 W BLA		02/07/2010	450,00
7678	LIXADEIRA ORBITAL DEWALT		02/07/2010	240,00
7679	SERRA CIRCULAR MSS700 - BOSCH		02/07/2010	350,74
7680	GRAMPEADOR 8016 - ARPREX		02/07/2010	184,61
7681	SARGENTO BARRA T 2000M - BIEH		02/07/2010	134,67
7682	SARGENTO BARRA T 1000M - BIEH		02/07/2010	93,50
7688	PLAINA 1900B - 3 1/4" - 580 W. - MAKITA 110 V.		19/07/2010	628,20
7690	FURADEIRA DE IMPACTO MHP-130K - 1/2" 430W MAKITA - 110 V		19/07/2010	229,85

Total do Setor . . . : 27.206,07

Setor : 791 - DEP.GER.TRAB. E RENDA

Ident.	Especificação do Material	Bx.	Aquisição	Vl Atualizado
14540	COMPUTADOR COMPLETO MOD/ M5 SERIES		25/09/2014	2.120,00
14564	COLETORA DE ASSINATURA DIGITAL T-S751		25/09/2014	3.250,00
14565	LEITOR BIOMETRICO		25/09/2014	728,00
14566	WEBCAM A4 PK 625		25/09/2014	185,00

Este documento é cópia do original assinado digitalmente por: GISELDA RAMOS MEIRA - 20/09/18 11:02 / PAULO CESAR LIMA SILVEIRA - 20/09/18 11:14

Relatório de Patrimônio

Adquiridos em: 01/01/2009 à 31/12/2015

Total do Setor . . . : 6.283,00

Setor : 820 - SECRETARIO ASSIST. SOCIAL - SEDE

Ident.	Especificação do Material	Bx.	Aquisição	Vl Atualizado
16241	ARQUIVO DE AÇO COM 4 GAVETAS		15/05/2015	360,00

Total do Setor . . . : 360,00

Total da Divisão . . . . : 343.207,53

Divisão : 36 - C R A S

Setor : 71 - SALA RECEPÇÃO - CRAS

Ident.	Especificação do Material	Bx.	Aquisição	Vl Atualizado
6564	CADEIRA FIXA 2121 - BANCO COM TECIDO		15/05/2009	65,00
6565	CADEIRA FIXA 2121 - BANCO COM TECIDO		15/05/2009	65,00
6569	MESA ULTRA LIGHT 2 GAV 120X60X75 CZA/PTO WORKFLE		15/05/2009	160,00
6583	VENTILADOR DE PAREDE VENTI-DELTA 60CM PTD 110V		02/06/2009	120,00
6589	MESA MAXXI TRABALHO MX150 152X61X75 01723 AZUL/CZA - PAND		16/09/2009	119,00
6735	ARQUIVO AÇO 4 GAVETAS PARA PASTAS SUSPENSAS		01/09/2009	240,00
6736	ARQUIVO AÇO 4 GAVETAS PARA PASTAS SUSPENSAS		01/09/2009	240,00
6738	MICROCOMPUTADOR 1,80GHZ E MONITOR LCD 17		03/09/2009	1.000,00
6740	IMPRESSORA LASER MONOCROMATICA HP		03/09/2009	370,00
6743	ARQUIVO AÇO 4 GAVETAS PARA PASTAS SUSPENSAS		01/09/2009	240,00
7698	P A B X		09/09/2010	826,00
7699	TELEFONE APARELHO		09/09/2010	61,00
8244	CADEIRA GIRATÓRIA SEM BRAÇO - FORRO AZUL		16/12/2010	130,00
8245	CADEIRA GIRATÓRIA SEM BRAÇO - FORRO AZUL		16/12/2010	130,00
8246	CADEIRA GIRATÓRIA SEM BRAÇO - FORRO AZUL		16/12/2010	130,00
8247	CADEIRA GIRATÓRIO SEM BRAÇO - FORRO AZUL		16/12/2010	130,00
8666	TELEVISOR PHILIPS 32" - COM SUPORTE		25/03/2011	1.350,00
14549	COMPUTADOR COMPLETO POSITIVO		11/08/2014	2.800,00
16218	AR CONDICIONADO ELGIN 60000 BTUS		08/10/2014	6.725,00
16223	TELEVISOR PANASONIC 32" LED + SUPORTE		22/10/2014	1.057,00

Total do Setor . . . : 15.958,00

Setor : 72 - SALA EDUCADOR SOCIAL - CRAS

Ident.	Especificação do Material	Bx.	Aquisição	Vl Atualizado
6566	CADEIRA FIXA 2121 - BANCO COM TECIDO		15/05/2009	65,00
6584	VENTILADOR DE PAREDE VENTI-DELTA 60CM PTD 110V		02/06/2009	120,00
7706	APARELHO SOM SAÍDA CAIXA AUXILIAR- RADIO AM/FM-1CD-POTENCIA 2RMS-MP3		29/10/2009	362,00
8248	CADEIRA GIRATÓRIA SEM BRAÇO - FORRO AZUL		16/12/2010	130,00

Este documento é cópia do original assinado digitalmente por: GISELDA RAMOS MEIRA - 20/09/18 11:02 / PAULO CESAR LIMA SILVEIRA - 20/09/18 11:14

Impressão: 05/04/2016 12:22:4

Relatório de Patrimônio

Adquiridos em: 01/01/2009 à 31/12/2015

Ident.	Especificação do Material	Bx.	Aquisição	Vl Atualizado
9008	VENTILADOR ARGE DE PAREDE - 50 CM. - PRETO		02/03/2012	142,07
14550	COMPUTADOR COMPLETO POSITIVO		11/08/2014	2.800,00
16219	ARQUIVO DE AÇO COM 4 GAVETAS		15/05/2015	414,00
			Total do Setor . . . :	4.033,07

Setor : 73 - SALA PSICOLOGA - CRAS

Ident.	Especificação do Material	Bx.	Aquisição	Vl Atualizado
6572	MESA ULTRA LIGHT 2GAV 120X60X75 CZA/PTO WORKFLE		15/05/2009	160,00
6585	VENTILADOR DE PAREDE VENTI-DELTA 60CM PTD 110V		02/06/2009	120,00
7702	TELEFONE - APARELHO		09/09/2010	61,00
8251	CADEIRA GIRATÓRIA SEM BRAÇO - FORRO AZUL		16/12/2010	130,00
8898	ARMÁRIO DE AÇO - ALTO - 198 X 90 X 40		29/08/2011	582,00
16221	ARQUIVO DE AÇO COM 4 GAVETAS		15/05/2015	414,00
			Total do Setor . . . :	1.467,00

Setor : 74 - SALA DE ASSIST. SOCIAL - CRAS

Ident.	Especificação do Material	Bx.	Aquisição	Vl Atualizado
6568	CADEIRA FIXA 2121 - BANCO COM TECIDO		15/05/2009	65,00
6571	MESA ULTRA LIGHT 2GAV 120X60X75 CZA/PTO WORKFLE		15/05/2009	160,00
6741	MONITOR 17" LCD MULTIMIDIA		01/09/2009	404,00
7701	TELEFONE - APARELHO		09/09/2010	61,00
8249	CADEIRA GIRATÓRIA SEM BRAÇO - FORRO AZUL		16/12/2010	130,00
8250	CADEIRA GIRATÓRIA SEM BRAÇO - FORRO AZUL		16/12/2010	130,00
8899	COMPUTADOR DUAL CORE		29/08/2011	983,76
9007	VENTILADOR ARGE DE PAREDE - 50 CM. - PRETO		02/03/2012	142,07
14547	COMPUTADOR COMPLETO POSITIVO		11/08/2014	2.800,00
16220	ARQUIVO DE AÇO COM 4 GAVETAS		15/05/2015	414,00
			Total do Setor . . . :	5.289,83

Setor : 75 - SALA ASSISTENTE SOCIAL 1 - CRAS

Ident.	Especificação do Material	Bx.	Aquisição	Vl Atualizado
6567	CADEIRA FIXA 2121 - BANCO COM TECIDO		15/05/2009	65,00
6581	VENTILADOR DE PAREDE VENTI-DELTA 60CM PTD 110V		02/06/2009	120,00
6739	IMPRESSORA LASER MOMOCROMATICA HP		03/09/2009	370,00
7703	TELEFONE - APARELHO		09/09/2010	61,00
			Total do Setor . . . :	616,00

Setor : 76 - SALA ASSISTENTE SOCIAL 2 - CRAS

Ident.	Especificação do Material	Bx.	Aquisição	Vl Atualizado
6573	MESA ULTRA LIGHT 2GAV 120X60X75 CZA/PTO WORKFLE		15/05/2009	160,00

Este documento é cópia do original assinado digitalmente por: GISELDA RAMOS MEIRA - 20/09/18 11:02 / PAULO CESAR LIMA SILVEIRA - 20/09/18 11:14

Relatório de Patrimônio

Adquiridos em: 01/01/2009 à 31/12/2015

Ident.	Especificação do Material	Bx.	Aquisição	Vl Atualizado
7700	TELEFONE - APARELHO		09/09/2010	61,00
8256	CADEIRA GIRATÓRIA SEM BRAÇO COM ENCOSTO - AZUL		16/12/2010	130,00
14548	COMPUTADOR COMPLETO POSITIVO		11/02/2014	2.800,00
16224	CAIXA AMPLIFICADA MF400BT FRAHM		08/06/2015	690,00

Total do Setor . . . : 3.841,00

Setor : 77 - COZINHA - CRAS

Ident.	Especificação do Material	Bx.	Aquisição	Vl Atualizado
6587	VENTILADOR DE PAREDE VENTI-DELTA 60CM PTD 110V		02/06/2009	120,00
7705	LIQUIDIFICADOR 2 VELOCIDADES - PULSAR E COPO RESISTENTE		29/10/2009	89,00
9006	BEBEDOURO ESMALTEC - COLUNA - GARRAFÃO		02/03/2012	446,66
16246	SWITCH GERENCIAVEL 24 PORTAS		23/09/2014	538,00
16247	RACK CHAVEADA		23/09/2014	451,00

Total do Setor . . . : 1.644,66

Setor : 78 - DISPENSA - CRAS

Ident.	Especificação do Material	Bx.	Aquisição	Vl Atualizado
7683	MAQUINA DE COSTURA DOMESTICA MARCA FAST - MODELO 3012		17/11/2010	475,00
9287	FERRO DE PASSAR ROUPA À VAPOR		17/12/2010	80,00

Total do Setor . . . : 555,00

Setor : 564 - SALA DE AULA - CRAS

Ident.	Especificação do Material	Bx.	Aquisição	Vl Atualizado
6588	VENTILADOR DE PAREDE VENTI-DELTA 60CM PTD 110V		02/06/2009	120,00
6745	CARTEIRA ESCOLAR UNIVERSITARIA		03/09/2009	72,00
6746	CARTEIRA ESCOLAR UNIVERSITARIA		03/09/2009	72,00
6747	CARTEIRA ESCOLAR UNIVERSITARIA		03/09/2009	72,00
6748	CARTEIRA ESCOLAR UNIVERSITARIA		03/09/2009	72,00
6749	CARTEIRA ESCOLAR UNIVERSITARIA		03/09/2009	72,00
6750	CARTEIRA ESCOLAR UNIVERSITARIA		03/09/2009	72,00
6759	CARTEIRA ESCOLAR UNIVERSITARIA		03/09/2009	72,00
6760	CARTEIRA ESCOLAR UNIVERSITARIA		03/09/2009	72,00
6761	CARTEIRA ESCOLAR UNIVERSITARIA		03/09/2009	72,00
6762	CARTEIRA ESCOLAR UNIVERSITARIA		03/09/2009	72,00
6763	CARTEIRA ESCOLAR UNIVERSITARIA		03/09/2009	72,00
6764	CARTEIRA ESCOLAR UNIVERSITARIA		03/09/2009	72,00
6765	CARTEIRA ESCOLAR UNIVERSITARIA		03/09/2009	72,00
6766	CARTEIRA ESCOLAR UNIVERSITÁRIA		03/09/2009	72,00
6767	CARTEIRA ESCOLAR UNIVERSITARIA		03/09/2009	72,00

Este documento é cópia do original assinado digitalmente por: GISELDA RAMOS MEIRA - 20/09/18 11:02 / PAULO CESAR LIMA SILVEIRA - 20/09/18 11:14

Relatório de Patrimônio

Adquiridos em: 01/01/2009 à 31/12/2015

Ident.	Especificação do Material	Bx.	Aquisição	Vl Atualizado
7045	CARTEIRA ESCOLAR UNIVERSITARIA		03/09/2009	72,00
7046	CARTEIRA ESCOLAR UNIVERSITARIA		03/09/2009	72,00
7047	CARTEIRA ESCOLAR UNIVERSITARIA		03/09/2009	72,00
7048	CARTEIRA ESCOLAR UNIVERSITARIA		03/09/2009	72,00
7049	CARTEIRA ESCOLAR UNIVERSITARIA		03/09/2009	72,00
7050	CARTEITA ESCOLAR UNIVERSITARIA		03/09/2009	72,00
7051	CARTEIRA ESCOLAR UNIVERSITARIA		03/09/2009	72,00
7052	CARTEIRA ESCOLAR UNIVERSITARIA		03/09/2009	72,00
7053	CARTEIRA ESCOLAR UNIVERSITARIA		03/09/2009	72,00
7054	CARTEIRA ESCOLAR UNIVERSITARIA		03/09/2009	72,00
7617	VENTILADOR DE PAREDE OSCILANTE - 60 CM		03/05/2010	220,00
7618	VENTILADOR DE PAREDE OSCILANTE 60 CM.		23/07/2010	220,00
7619	VENTILADOR DE PAREDE OSCILANTE 60 CM.		03/09/2010	220,00
14003	LONGARINA COM 4 LUGARES		11/09/2014	380,00
14004	LONGARINA COM 4 LUGARES		11/09/2014	380,00
14005	CADEIRA P/ CORTE DE CABELO - BASE HIDRAULICA		11/09/2014	712,00
14006	CADEIRA P/ CORTE DE CABELO - BASE HIDRAULICA		11/09/2014	712,00
14007	CADEIRA P/ CORTE DE CABELO - BASE HIDRAULICA		11/09/2014	712,00
14008	CADEIRA P/ CORTE DE CABELO - BASE HIDRAULICA		11/09/2014	712,00
14009	CIRANDINHA MANICURE		27/08/2014	364,00
14010	CIRANDINHA MANICURE		27/08/2014	364,00
14011	CIRANDINHA MANICURE		27/08/2014	364,00
			Total do Setor . . . :	7.280,00

Setor : 595 - VARANDA LATERAL - CRAS

Ident.	Especificação do Material	Bx.	Aquisição	Vl Atualizado
8252	LONGARINA 4 LUGARES - AZUL / PRETO		16/12/2010	309,00
8253	LONGARINA 4 LUGARES - AZUL / PRETO		16/12/2010	309,00
8254	LONGARINA 4 LUGARES - AZUL / PRETO		16/12/2010	309,00
8255	LONGARINA 4 LUGARES - AZUL / PRETO		16/12/2010	309,00
16242	BEBEDOURO 4 TORNEIRAS INOX 200L		01/10/2014	3.100,00
			Total do Setor . . . :	4.336,00

Setor : 814 - BOLSA FAMILIA - CRAS

Ident.	Especificação do Material	Bx.	Aquisição	Vl Atualizado
16214	ARMARIO DE AÇO - 174 X 76 X 33 - 2 PORTAS		08/06/2015	490,00
16215	ARQUIVO DE AÇO COM 4 GAVETAS		15/05/2015	414,00
16248	IMPRESSORA SAMSUNG MULTIFUNCIONAL SL M3375 FD		25/08/2014	1.385,00
			Total do Setor . . . :	2.289,00

Este documento é cópia do original assinado digitalmente por: GISELDA RAMOS MEIRA - 20/09/18 11:02 / PAULO CESAR LIMA SILVEIRA - 20/09/18 11:14

Relatório de Patrimônio

Adquiridos em: 01/01/2009 à 31/12/2015

Setor : 815 - COORD. BOLSA FAMILIA - CRAS

Ident.	Especificação do Material	Bx.	Aquisição	Vl Atualizado
16216	ARQUIVO DE AÇO COM 4 GAVETAS		15/05/2015	414,00
16217	BEBEDOURO REFRIGERADO PARA GARRAFÃO DE 20L		15/05/2015	360,00

Total do Setor . . . : 774,00

Setor : 816 - INFORMATICA - CRAS

Ident.	Especificação do Material	Bx.	Aquisição	Vl Atualizado
16641	IMPRESSORA COPIADORA MULTIFUNCIONAL SCANER DUPLEX BROTHER		18/11/2015	1.413,64
16785	CONDICIONADOR DE AR SPLIT 24000 BTU(S)		04/12/2015	2.738,00
16786	CONDICIONADOR DE AR SPLIT 24000 BTU(S)		04/12/2015	2.738,00
16787	CONDICIONADOR DE AR SPLIT 24000 BTU(S)		04/12/2015	2.738,00

Total do Setor . . . : 9.627,64

Setor : 817 - COPA - CRAS

Ident.	Especificação do Material	Bx.	Aquisição	Vl Atualizado
16222	BATEDEIRA 5 VEL. ARNO PLANETARIA SX70		08/06/2015	420,00

Total do Setor . . . : 420,00

Setor : 818 - SALA REUNIOES - CRAS

Ident.	Especificação do Material	Bx.	Aquisição	Vl Atualizado
16544	COMPUTADOR X5 INTEL I3 4GB/500GB		13/11/2015	1.590,00
16545	COMPUTADOR X5 INTEL I3 4GB/500GB		13/11/2015	1.590,00
16546	COMPUTADOR X5 INTEL I3 4GB/500GB		13/11/2015	1.590,00
16547	COMPUTADOR X5 INTEL I3 4GB/500GB		13/11/2015	1.590,00
16548	COMPUTADOR X5 INTEL I3 4GB/500GB		13/11/2015	1.590,00
16549	COMPUTADOR X5 INTEL I3 4GB/500GB		13/11/2015	1.590,00
16550	COMPUTADOR X5 INTEL I3 4GB/500GB		13/11/2015	1.590,00
16551	COMPUTADOR X5 INTEL I3 4GB/500GB		13/11/2015	1.590,00
16552	COMPUTADOR X5 INTEL I3 4GB/500GB		13/11/2015	1.590,00
16553	COMPUTADOR X5 INTEL I3 4GB/500GB		13/11/2015	1.590,00
16554	COMPUTADOR X5 INTEL I3 4GB/500GB		13/11/2015	1.590,00
16555	COMPUTADOR X5 INTEL I3 4GB/500GB		13/11/2015	1.590,00
16556	COMPUTADOR X5 INTEL I3 4GB/500GB		13/11/2015	1.590,00
16557	COMPUTADOR X5 INTEL I3 4GB/500GB		13/11/2015	1.590,00
16558	COMPUTADOR X5 INTEL I3 4GB/500GB		13/11/2015	1.590,00
16788	CADEIRA FIXA		04/12/2015	69,00
16789	CADEIRA FIXA		04/12/2015	69,00
16790	CADEIRA FIXA		04/12/2015	69,00
16791	CADEIRA FIXA		04/12/2015	69,00

Este documento é cópia do original assinado digitalmente por: GISELDA RAMOS MEIRA - 20/09/18 11:02 / PAULO CESAR LIMA SILVEIRA - 20/09/18 11:14

Relatório de Patrimônio

Adquiridos em: 01/01/2009 à 31/12/2015

Ident.	Especificação do Material	Bx.	Aquisição	Vl Atualizado
16792	CADEIRA FIXA		04/12/2015	69,00
16793	CADEIRA FIXA		04/12/2015	69,00
16794	CADEIRA FIXA		04/12/2015	69,00
16795	CADEIRA FIXA		04/12/2015	69,00
16796	CADEIRA FIXA		04/12/2015	69,00
16797	CADEIRA FIXA		04/12/2015	69,00
16798	CADEIRA FIXA		04/12/2015	69,00
16799	CADEIRA FIXA		04/12/2015	69,00
16800	CADEIRA FIXA		04/12/2015	69,00
16801	CADEIRA FIXA		04/12/2015	69,00
16802	CADEIRA FIXA		04/12/2015	69,00
16803	CADEIRA FIXA		04/12/2015	69,00
16804	CADEIRA FIXA		04/12/2015	69,00
16805	CADEIRA FIXA		04/12/2015	69,00
16806	CADEIRA FIXA		04/12/2015	69,00
16807	CADEIRA FIXA		04/12/2015	69,00
16808	CADEIRA FIXA		04/12/2015	69,00
16809	CADEIRA FIXA		04/12/2015	69,00
16810	CADEIRA FIXA		04/12/2015	69,00
16811	CADEIRA FIXA		04/12/2015	69,00
16812	CADEIRA FIXA		04/12/2015	69,00
16813	CADEIRA FIXA		04/12/2015	69,00
16814	CADEIRA FIXA		04/12/2015	69,00
16815	CADEIRA FIXA		04/12/2015	69,00
16816	CADEIRA FIXA		04/12/2015	69,00
16817	CADEIRA FIXA		04/12/2015	69,00
16818	MESA DUPLA LINHA (ESTAÇÃO)		28/02/2015	415,00
16819	MESA DUPLA LINHA (ESTAÇÃO)		28/02/2015	415,00
16820	MESA DUPLA LINHA (ESTAÇÃO)		28/02/2015	415,00
16821	MESA DUPLA LINHA (ESTAÇÃO)		28/02/2015	415,00
16822	MESA DUPLA LINHA (ESTAÇÃO)		28/02/2015	415,00
16823	MESA DUPLA LINHA (ESTAÇÃO)		28/02/2015	415,00
16824	MESA DUPLA LINHA (ESTAÇÃO)		28/02/2015	415,00
16825	MESA DUPLA LINHA (ESTAÇÃO)		28/02/2015	415,00
16826	MESA DUPLA LINHA (ESTAÇÃO)		28/02/2015	415,00
16827	MESA DUPLA LINHA (ESTAÇÃO)		28/02/2015	415,00
16828	MESA DUPLA LINHA (ESTAÇÃO)		28/02/2015	415,00

Este documento é cópia do original assinado digitalmente por: GISELDA RAMOS MEIRA - 20/09/18 11:02 / PAULO CESAR LIMA SILVEIRA - 20/09/18 11:14

Relatório de Patrimônio

Adquiridos em: 01/01/2009 à 31/12/2015

Ident.	Especificação do Material	Bx.	Aquisição	Vl Atualizado
16829	MESA DUPLA LINHA (ESTAÇÃO)		28/02/2015	415,00
16830	MESA DUPLA LINHA (ESTAÇÃO)		28/02/2015	415,00
16831	MESA DUPLA LINHA (ESTAÇÃO)		28/02/2015	415,00
16832	MESA DUPLA LINHA (ESTAÇÃO)		28/02/2015	415,00

Total do Setor . . . : 32.145,00

Total da Divisão . . . . : 90.276,20

Divisão : 37 - C R E A S

Setor : 80 - SALA RECEPÇÃO

Ident.	Especificação do Material	Bx.	Aquisição	Vl Atualizado
14511	COMPUTADOR COMPLETO POSITIVO DS70		11/08/2014	2.800,00
16178	BEBEDOURO REFRIGERADO PARA GARRAFÃO DE 20L		15/05/2015	360,00

Total do Setor . . . : 3.160,00

Setor : 81 - SALA DE REUNIÃO 1 - CREAS

Ident.	Especificação do Material	Bx.	Aquisição	Vl Atualizado
6578	VENTILADOR DE PAREDE VENTI-DELTA 60CM PTD 110V		02/06/2009	120,00
6579	VENTILADOR DE PAREDE VENTI-DELTA 60CM PTD 110V		02/06/2009	120,00
6772	CARTEIRA ESCOLAR UNIVERSITÁRIA		03/09/2009	72,00
6773	CARTEIRA ESCOLAR UNIVERSITARIA		03/09/2009	72,00
6774	CARTEIRA ESCOLAR UNIVERSITÁRIA		03/09/2009	72,00
6775	CARTEIRA ESCOLAR UNIVERSITARIA		03/09/2009	72,00
6776	CARTEIRA ESCOLAR UNIVERSITARIA		03/09/2009	72,00
6777	CARTEIRA ESCOLAR UNIVERSITARIA		03/09/2009	72,00
6778	CARTEIRA ESCOLAR UNIVERSITARIA		03/09/2009	72,00
6779	CARTEIRA ESCOLAR UNIVERSITÁRIA		03/09/2009	72,00
6780	CARTEIRA ESCOLAR UNIVERSITARIA		03/09/2009	72,00
6781	CARTEIRA ESCOLAR UNIVERSITARIA		03/09/2009	72,00
6782	CARTEIRA ESCOLAR UNIVERSITARIA		03/09/2009	72,00
6783	CARTEIRA ESCOLAR UNIVERSITARIA		03/09/2009	72,00
6784	CARTEIRA ESCOLAR UNIVERSITARIA		03/09/2009	72,00
6785	CARTEIRA ESCOLAR UNIVERSITARIA		03/09/2009	72,00
6786	CARTEIRA ESCOLAR UNIVERSITARIA		03/09/2009	72,00
7716	DVD APARELHO		29/10/2009	208,00
16058	CADEIRA PLASTICA BRANCA		15/05/2015	23,00
16152	CADEIRA PLASTICA BRANCA		15/05/2015	23,00
16153	CADEIRA PLASTICA BRANCA		15/05/2015	23,00
16154	CADEIRA PLASTICA BRANCA		15/05/2015	23,00
16155	CADEIRA PLASTICA BRANCA		15/05/2015	23,00

Este documento é cópia do original assinado digitalmente por: GISELDA RAMOS MEIRA - 20/09/18 11:02 / PAULO CESAR LIMA SILVEIRA - 20/09/18 11:14

Relatório de Patrimônio

Adquiridos em: 01/01/2009 à 31/12/2015

Ident.	Especificação do Material	Bx.	Aquisição	Vl Atualizado
16156	CADEIRA PLASTICA BRANCA		15/05/2015	23,00
16157	CADEIRA PLASTICA BRANCA		15/05/2015	23,00
16158	CADEIRA PLASTICA BRANCA		15/05/2015	23,00
16159	CADEIRA PLASTICA BRANCA		15/05/2015	23,00
16160	CADEIRA PLASTICA BRANCA		15/05/2015	23,00
16161	CADEIRA PLASTICA BRANCA		15/05/2015	23,00
16162	CADEIRA PLASTICA BRANCA		15/05/2015	23,00

Total do Setor . . . : 1.804,00

Setor : 82 - SALA ADMINISTRAÇÃO - CREAS

Ident.	Especificação do Material	Bx.	Aquisição	Vl Atualizado
14510	COMPUTADOR COMPLETO POSITIVO DS70		11/08/2014	2.800,00
16243	ARMARIO DE AÇO - 174 X 76 X 33 - 2 PORTAS		08/06/2015	490,00

Total do Setor . . . : 3.290,00

Setor : 83 - SALA SERVIÇO SOCIAL - CREAS

Ident.	Especificação do Material	Bx.	Aquisição	Vl Atualizado
7274	TELEFONE DE MESA		12/02/2010	65,00
9001	VENTILADOR ARNO 40 CM. - PRETO		02/03/2012	189,00

Total do Setor . . . : 254,00

Setor : 84 - SALA PSICOSOCIAL - CREAS

Ident.	Especificação do Material	Bx.	Aquisição	Vl Atualizado
6580	VENTILADOR DE PAREDE VENTI-DELTA 60CM PTD 110V		02/06/2009	120,00
7273	TELEFONE DE MESA		12/02/2010	65,00
9002	VENTILADOR ARNO 40 CM. - PRETO		02/03/2012	189,00
10050	VIDEO PHILCO PH 155 RIPPING		21/08/2013	170,00
14507	COMPUTADOR COMPLETO POSITIVO DS70		11/08/2014	2.800,00
14508	COMPUTADOR COMPLETO POSITIVO DS70		11/08/2014	2.800,00

Total do Setor . . . : 6.144,00

Setor : 85 - SALA DE REUNIÃO 2 - CREAS

Ident.	Especificação do Material	Bx.	Aquisição	Vl Atualizado
6552	MICROCOMPUTADOR PROC. CELERON 1,8GHZ MEMÓRIA DDR2 1,06 B		19/05/2009	1.150,00
6586	VENTILADOR DE PAREDE VENTI-DELTA 60CM PTD 110V		02/06/2009	120,00
6787	CADEIRA FIXA EXECUTIVA - ASSENTO / ENCOSTO		03/09/2009	75,00
6788	CADEIRA FIXA EXECUTIVA - ASSENTO / ENCOSTO		03/09/2009	75,00
6789	CADEIRA FIXA EXECUTIVA - ASSENTO / ENCOSTO		03/09/2009	75,00
6790	CADEIRA FIXA EXECUTIVA - ASSENTO / ENCOSTO		03/09/2009	75,00
6791	CADEIRA FIXA EXECUTIVA - ASSENTO / ENCOSTO		03/09/2009	75,00

Este documento é cópia do original assinado digitalmente por: GISELDA RAMOS MEIRA - 20/09/18 11:02 / PAULO CESAR LIMA SILVEIRA - 20/09/18 11:14

Relatório de Patrimônio

Adquiridos em: 01/01/2009 à 31/12/2015

Ident.	Especificação do Material	Bx.	Aquisição	Vl Atualizado
6792	CADEIRA FIXA EXECUTIVA - ASSENTO / ENCOSTO		03/09/2009	75,00
6793	CADEIRA FIXA EXECUTIVA - ASSENTO / ENCOSTO		03/09/2009	75,00
6794	CADEIRA FIXA EXECUTIVA - ASSENTO / ENCOSTO		03/09/2009	75,00
6795	CADEIRA FIXA EXECUTIVA - ASSENTO / ENCOSTO		03/09/2009	75,00
6796	CADEIRA FIXA EXECUTIVA - ASSENTO / ENCOSTO		03/09/2009	75,00
7002	MESA REUNIÃO SEMI OVAL - 3,00 X 1,20		01/09/2009	570,00
7003	MESA SEM GAVETAS - TECLADO RETRATIL		01/09/2009	95,00
11268	ROTEADOR WIRELESS N.300 - 3 ANTENAS		17/07/2014	245,00
16175	VENTILADOR OSCILANTE BASE 50CM		15/05/2015	148,00
16176	VENTILADOR OSCILANTE BASE 50CM		15/05/2015	148,00

Total do Setor . . . : 3.226,00

Setor : 86 - SALA DE ATENDIMENTOS - CREAS

Ident.	Especificação do Material	Bx.	Aquisição	Vl Atualizado
6582	VENTILADOR DE PAREDE VENTI-DELTA 60CM PTD 110V		31/12/2009	120,00

Total do Setor . . . : 120,00

Setor : 87 - SALA DE ACOLHIMENTO - CREAS

Ident.	Especificação do Material	Bx.	Aquisição	Vl Atualizado
14509	COMPUTADOR COMPLETO POSITIVO DS70		11/08/2014	2.800,00

Total do Setor . . . : 2.800,00

Setor : 89 - COZINHA - CREAS

Ident.	Especificação do Material	Bx.	Aquisição	Vl Atualizado
7281	FREEZER ELETROLUX - 385 LT - 2 TAMPAS - H400 BRANCO		09/04/2010	1.220,00
7717	LIQUIDIFICADOR 2 VELOCIDADES - COPO		29/10/2009	89,00
9003	VENTILADOR ARNO 40 CM. - PRETO		02/03/2012	189,00
10584	GUARDA LOUÇA DE MADEIRA EM 2 NÍVEIS - (122 X 53 X 81) (122 X 30 X 100)		31/12/2014	250,00
16166	BATEDEIRA 5 VEL. ARNO PLANETARIA SX70		08/06/2015	420,00
166178	BEBEDOURO REFRIGERADO PARA GARRAFÃO DE 20L		15/05/2015	360,00

Total do Setor . . . : 2.528,00

Total da Divisão . . . . : 23.326,00

Divisão : 38 - CENTRO CONV. IDOSO

Setor : 134 - RECEPÇÃO - IDOSOI

Ident.	Especificação do Material	Bx.	Aquisição	Vl Atualizado
13967	ADAPTADOR WI-FI C/ ANTENA 23 DBI-AIR		17/07/2014	534,00
14514	COMPUTADOR COMPLETO POSITIVO DS70		11/08/2014	2.800,00

Total do Setor . . . : 3.334,00

Setor : 137 - COSINHA - IDOSO

Este documento é cópia do original assinado digitalmente por: GISELDA RAMOS MEIRA - 20/09/18 11:02 / PAULO CESAR LIMA SILVEIRA - 20/09/18 11:14

Relatório de Patrimônio

Adquiridos em: 01/01/2009 à 31/12/2015

Ident.	Especificação do Material	Bx.	Aquisição	Vl Atualizado
16090	BATEDEIRA 5 VEL. ARNO PLANETARIA SX70		08/06/2015	420,00

Total do Setor . . . : 420,00

Setor : 138 - COPA - IDOSO

Ident.	Especificação do Material	Bx.	Aquisição	Vl Atualizado
6555	RADIO GRAVADOR BRITÂNIA 198		27/02/2009	229,00

Total do Setor . . . : 229,00

Setor : 140 - BARRACÃO - IDOSO

Ident.	Especificação do Material	Bx.	Aquisição	Vl Atualizado
7597	BEBEDOURO ESMALTEC - COLUNA / GARRAFÃO		27/03/2010	480,00

Total do Setor . . . : 480,00

Setor : 141 - SALA DE ARTESANATO

Ident.	Especificação do Material	Bx.	Aquisição	Vl Atualizado
8341	MAQUINA OVERLOCK - SEMI INDUSTRIAL COM MESA FIXA		17/12/2010	740,00
8344	MAQUINA GALONERA - SEMI INDUSTRIAL COM MESA FIXA		17/12/2010	1.380,00
8350	MAQUINA DE COSTURA ZIGUE-ZAGUE COM MESA FIXA		17/12/2010	680,00
8667	CONDICIONADOR DE AR - 42.000 BTUS		31/03/2011	4.400,00
10014	LAVADORA ALTA PRESSÃO RE 98 STIHL		08/08/2013	499,00
10053	CAIXA AMPLIFICADA DE SOM FRAHM - MP 3000		21/08/2013	2.190,00
13721	CADEIRA CONCHA FIXA PRETA		12/05/2014	43,00
13722	CADEIRA CONCHA FIXA PRETA		12/05/2014	43,00
13723	CADEIRA CONCHA FIXA PRETA		12/05/2014	43,00
13724	CADEIRA CONCHA FIXA PRETA		12/05/2014	43,00
13725	CADEIRA CONCHA FIXA PRETA		12/05/2014	43,00
13726	CADEIRA CONCHA FIXA PRETA		12/05/2014	43,00
13727	CADEIRA CONCHA FIXA PRETA		12/05/2014	43,00
13728	CADEIRA CONCHA FIXA PRETA		12/05/2014	43,00
13729	CADEIRA CONCHA FIXA PRETA		12/05/2014	43,00
13730	CADEIRA CONCHA FIXA PRETA		12/05/2014	43,00
13731	CADEIRA CONCHA FIXA PRETA		12/05/2014	43,00
13732	CADEIRA CONCHA FIXA PRETA		12/05/2014	43,00
13733	CADEIRA CONCHA FIXA PRETA		12/05/2014	43,00
13734	CADEIRA CONCHA FIXA PRETA		12/05/2014	43,00
13735	CADEIRA CONCHA FIXA PRETA		12/05/2014	43,00
13736	CADEIRA CONCHA FIXA PRETA		12/05/2014	43,00
13737	CADEIRA CONCHA FIXA PRETA		12/05/2014	43,00
13738	CADEIRA CONCHA FIXA PRETA		12/05/2014	43,00

Este documento é cópia do original assinado digitalmente por: GISELDA RAMOS MEIRA - 20/09/18 11:02 / PAULO CESAR LIMA SILVEIRA - 20/09/18 11:14

Relatório de Patrimônio

Adquiridos em: 01/01/2009 à 31/12/2015

Ident.	Especificação do Material	Bx.	Aquisição	Vl Atualizado
13739	CADEIRA CONCHA FIXA PRETA		12/05/2014	43,00
13740	CADEIRA CONCHA FIXA PRETA		12/05/2014	43,00
13741	CADEIRA CONCHA FIXA PRETA		12/05/2014	43,00
13742	CADEIRA CONCHA FIXA PRETA		12/05/2014	43,00
13743	CADEIRA CONCHA FIXA PRETA		12/05/2014	43,00
13744	CADEIRA CONCHA FIXA PRETA		12/05/2014	43,00
13745	CADEIRA CONCHA FIXA PRETA		12/05/2014	43,00
13746	CADEIRA CONCHA FIXA PRETA		12/05/2014	43,00
13747	CADEIRA CONCHA FIXA PRETA		12/05/2014	43,00
13748	CADEIRA CONCHA FIXA PRETA		12/05/2014	43,00
13749	CADEIRA CONCHA FIXA PRETA		12/05/2014	43,00
13750	CADEIRA CONCHA FIXA PRETA		12/05/2014	43,00
13751	CADEIRA CONCHA FIXA PRETA		12/05/2014	43,00
13752	CADEIRA CONCHA FIXA PRETA		12/05/2014	43,00
13753	CADEIRA CONCHA FIXA PRETA		12/05/2014	43,00
13754	CADEIRA CONCHA FIXA PRETA		12/05/2014	43,00
13755	CADEIRA CONCHA FIXA PRETA		12/05/2014	43,00

Total do Setor . . . : 11.394,00

Setor : 142 - DEPOSITO 1 - IDOSO

Ident.	Especificação do Material	Bx.	Aquisição	Vl Atualizado
16174	LAVADOURA DE ROUPA TANQUINHO - 10KG - MUELLER		24/12/2014	366,23

Total do Setor . . . : 366,23

Setor : 143 - DEPOSITO 2 - IDOSO

Ident.	Especificação do Material	Bx.	Aquisição	Vl Atualizado
8352	MAQUINA DE COSTURA ZIGUE-ZAGUE COM MESA FIXA		17/12/2010	680,00
16179	VENTILADOR OSCILANTE BASE 50CM		15/05/2015	148,00
16180	VENTILADOR OSCILANTE BASE 50CM		15/05/2015	148,00
16181	VENTILADOR OSCILANTE BASE 50CM		15/05/2015	148,00

Total do Setor . . . : 1.124,00

Setor : 661 - PATEO - IDOSAS

Ident.	Especificação do Material	Bx.	Aquisição	Vl Atualizado
8462	PISCINA AKESSE - MODELO SILVANIA		16/03/2011	22.000,00
8640	BEBEDOURO NACIONAL 100 LITROS - INOX		17/06/2011	1.900,00
8641	APARELHOS PARA GINASTICA - 8 PEÇAS - PARA IDOSOS		16/05/2010	12.885,00
9834	ESCADA PLASTICO COMPLETO - 4 DEGRAUS		25/03/2013	556,54

Total do Setor . . . : 37.341,54

Este documento é cópia do original assinado digitalmente por: GISELDA RAMOS MEIRA - 20/09/18 11:02 / PAULO CESAR LIMA SILVEIRA - 20/09/18 11:14

Impressão: 05/04/2016 12:22:4

Relatório de Patrimônio

Adquiridos em: 01/01/2009 à 31/12/2015

Total da Divisão . . . . : 54.688,77

Divisão : 39 - CENTRO SOCIAL

Setor : 204 - DIRETORIA - PAV. A - CS

Ident.	Especificação do Material	Bx.	Aquisição	Vl Atualizado
6553	PIRÓGRAFO COLEGIAL CM 10 PALANTE 110/220V		23/04/2009	315,00
6554	TELEFONE SEM FIO INTELBRAS		07/04/2009	170,00
8264	TELEFONE INTELBRAS SEM FIO		18/10/2010	75,00
8267	ARQUIVO DE AÇO - 4 GAVETAS - 1,34 X 0,47 X 0,57 - CINZA PANDIN		16/12/2010	383,00
8268	ARQUIVO DE AÇO - 4 GAVETAS - 1,34 X 0,47 X 0,57 - CINZA PANDIN		16/12/2010	383,00
8269	ARQUIVO DE AÇO - 4 GAVETAS - 1,34 X 0,47 X 0,57		16/12/2010	383,00
8270	MONITOR LG 18,5		25/03/2011	368,00
14544	COMPUTADOR COMPLETO POSITIVO DS70		11/08/2014	2.800,00
16163	ANTENA P/ INTERNET AP-ROUTER NANO BIM M5 16BDI		23/06/2015	695,00
16164	ANTENA P/ INTERNET AP-ROUTER NANO BIM M5 16BDI		23/06/2015	695,00
774205	ROTEADOR WIRELESS TO LINK 300 MBPS 3		23/09/2014	290,00

Total do Setor . . . : 6.557,00

Setor : 212 - INFORMATICA - PAV. B - CS

Ident.	Especificação do Material	Bx.	Aquisição	Vl Atualizado
8265	RACK MINI 30 X 300M GARRA BEJE		28/04/2011	272,85
8266	NOBREAK 600 VA - BIVALENTE		28/04/2011	265,91
8335	CONJUNTO ESCOLAR ADU - MESA FORMICA E 4 CADEIRAS		08/07/2011	290,20
8336	CONJUNTO ESCOLAR ADU - MESA FORMICA E 4 CADEIRAS IMBUIA		08/07/2011	290,20
8337	CONJUNTO ESCOLAR ADU - MESA FORMICA E 4 CADEIRAS		08/07/2011	290,20
8338	CONJUNTO ESCOLAR ADU - MESA FORMICA E 4 CADEIRAS		08/07/2011	290,20

Total do Setor . . . : 1.699,56

Setor : 213 - SALA ATIVIDADES - PAV. B - CS

Ident.	Especificação do Material	Bx.	Aquisição	Vl Atualizado
7844	VIOLINO 1/2 EAGLE VE - 421		03/06/2009	332,00
7845	VIOLINO 1/2 EAGLE VE - 421		03/06/2009	332,00
7846	TROMPETE SI BEMOL LAQUEADO		03/05/2010	910,00
7847	TROMPETE SI BEMOL LAQUEADO		03/05/2010	910,00
7848	TROMPETE SI BEMOL LAQUEADO		03/05/2010	910,00
7849	CARRILHÃO SUPER - 38 PEÇAS COM ESTANTE		03/05/2010	460,00
7850	CARRILHÃO SUPER - 38 PEÇAS COM ESTANTE		03/05/2010	460,00
7851	BOMBO 18 X 14 COM COLETE LINHA FORMAL		03/05/2010	750,00
7852	BOMBO 16 X 24 COM COLETE LINHA FORMAL		03/05/2010	735,00

Este documento é cópia do original assinado digitalmente por: GISELDA RAMOS MEIRA - 20/09/18 11:02 / PAULO CESAR LIMA SILVEIRA - 20/09/18 11:14

Relatório de Patrimônio

Adquiridos em: 01/01/2009 à 31/12/2015

Ident.	Especificação do Material	Bx.	Aquisição	Vl Atualizado
7853	BOMBO 22 X 14 COM COLETE LINHA FORMAL		03/05/2010	855,00
7854	BOMBO 20 X 14 COM COLETE LINHA FORMAL		03/05/2010	780,00
7855	AFINADOR PARA INSTRUMENTOS MUSICAIS - 3 EM 1 / G90		03/06/2009	58,00
7892	TROMBONE DE PISTO LAQUEADO		03/05/2010	1.760,00
7893	TROMBONE DE PISTO LAQUEADO		03/05/2010	1.760,00
7894	TROMBONE DE PISTO LAQUEADO		30/05/2010	1.760,00
7895	PRATO DE BRONZE 14" - INSTRUMENTO MUSICAL		03/05/2010	365,00
7896	PRATO DE BRONZE 14" - (INSTRUMENTO MUSICAL)		03/05/2010	365,00
14344	VENTILADOR DE PAREDE - 60 CM		09/10/2014	169,00
16000	CADEIRA PLASTICA BRANCA		15/05/2015	23,00
16001	CADEIRA PLASTICA BRANCA		15/05/2015	23,00
16002	CADEIRA PLASTICA BRANCA		15/05/2015	23,00
16003	CADEIRA PLASTICA BRANCA		15/05/2015	23,00
16004	CADEIRA PLASTICA BRANCA		15/05/2015	23,00
16005	CADEIRA PLASTICA BRANCA		15/05/2015	23,00
16006	CADEIRA PLASTICA BRANCA		15/05/2015	23,00
16007	CADEIRA PLASTICA BRANCA		15/05/2015	23,00
16008	CADEIRA PLASTICA BRANCA		15/05/2015	23,00
16009	CADEIRA PLASTICA BRANCA		15/05/2015	23,00
16010	CADEIRA PLASTICA BRANCA		15/05/2015	23,00
16011	CADEIRA PLASTICA BRANCA		15/05/2015	23,00
16012	CADEIRA PLASTICA BRANCA		15/05/2015	23,00
16013	CADEIRA PLASTICA BRANCA		15/05/2015	23,00
16014	CADEIRA PLASTICA BRANCA		15/05/2015	23,00
16015	CADEIRA PLASTICA BRANCA		15/05/2015	23,00
16016	CADEIRA PLASTICA BRANCA		15/05/2015	23,00
16017	CADEIRA PLASTICA BRANCA		15/05/2015	23,00
16018	CADEIRA PLASTICA BRANCA		15/05/2015	23,00
16019	CADEIRA PLASTICA BRANCA		15/05/2015	23,00
16020	CADEIRA PLASTICA BRANCA		15/05/2015	23,00
16021	CADEIRA PLASTICA BRANCA		15/05/2015	23,00
16022	CADEIRA PLASTICA BRANCA		15/05/2015	23,00
16023	CADEIRA PLASTICA BRANCA		15/05/2015	23,00
16024	CADEIRA PLASTICA BRANCA		15/05/2015	23,00
16025	CADEIRA PLASTICA BRANCA		15/05/2015	23,00
16026	CADEIRA PLASTICA BRANCA		15/05/2015	23,00
16027	CADEIRA PLASTICA BRANCA		15/05/2015	23,00

Este documento é cópia do original assinado digitalmente por: GISELDA RAMOS MEIRA - 20/09/18 11:02 / PAULO CESAR LIMA SILVEIRA - 20/09/18 11:14

Relatório de Patrimônio

Adquiridos em: 01/01/2009 à 31/12/2015

Ident.	Especificação do Material	Bx.	Aquisição	Vl Atualizado
16028	CADEIRA PLASTICA BRANCA		15/05/2015	23,00
16029	CADEIRA PLASTICA BRANCA		15/05/2015	23,00
16030	CADEIRA PLASTICA BRANCA		15/05/2015	23,00
16031	CADEIRA PLASTICA BRANCA		15/05/2015	23,00
16032	CADEIRA PLASTICA BRANCA		15/05/2015	23,00
16033	CADEIRA PLASTICA BRANCA		15/05/2015	23,00
16034	CADEIRA PLASTICA BRANCA		15/05/2015	23,00
16035	CADEIRA PLASTICA BRANCA		15/05/2015	23,00
16036	CADEIRA PLASTICA BRANCA		15/05/2015	23,00
16037	CADEIRA PLASTICA BRANCA		15/05/2015	23,00
16038	CADEIRA PLASTICA BRANCA		15/05/2015	23,00
16039	CADEIRA PLASTICA BRANCA		15/05/2015	23,00
16040	CADEIRA PLASTICA BRANCA		15/05/2015	23,00
16041	CADEIRA PLASTICA BRANCA		15/05/2015	23,00
16042	CADEIRA PLASTICA BRANCA		15/05/2015	23,00
16043	CADEIRA PLASTICA BRANCA		15/05/2015	23,00
16044	CADEIRA PLASTICA BRANCA		15/05/2015	23,00
16045	CADEIRA PLASTICA BRANCA		15/05/2015	23,00
16046	CADEIRA PLASTICA BRANCA		15/09/2015	23,00
16047	CADEIRA PLASTICA BRANCA		15/05/2015	23,00
16048	CADEIRA PLASTICA BRANCA		15/05/2015	23,00
16049	CADEIRA PLASTICA BRANCA		15/05/2015	23,00
16050	CADEIRA PLASTICA BRANCA		15/05/2015	23,00
16051	CADEIRA PLASTICA BRANCA		15/05/2015	23,00
16052	CADEIRA PLASTICA BRANCA		15/05/2015	23,00
16053	CADEIRA PLASTICA BRANCA		15/05/2015	23,00
16054	CADEIRA PLASTICA BRANCA		15/05/2015	23,00
16055	CADEIRA PLASTICA BRANCA		15/05/2015	23,00
16056	CADEIRA PLASTICA BRANCA		15/05/2015	23,00
16057	CADEIRA PLASTICA BRANCA		15/05/2015	23,00
16059	CADEIRA PLASTICA BRANCA		15/05/2015	23,00
16060	CADEIRA PLASTICA BRANCA		15/05/2015	23,00
16061	CADEIRA PLASTICA BRANCA		15/05/2015	23,00
16062	CADEIRA PLASTICA BRANCA		15/05/2015	23,00
16063	CADEIRA PLASTICA BRANCA		15/05/2015	23,00
16065	CADEIRA PLASTICA BRANCA		15/05/2015	23,00
16066	CADEIRA PLASTICA BRANCA		15/05/2015	23,00

Este documento é cópia do original assinado digitalmente por: GISELDA RAMOS MEIRA - 20/09/18 11:02 / PAULO CESAR LIMA SILVEIRA - 20/09/18 11:14

Relatório de Patrimônio

Adquiridos em: 01/01/2009 à 31/12/2015

Ident.	Especificação do Material	Bx.	Aquisição	Vl Atualizado
16067	CADEIRA PLASTICA BRANCA		15/05/2015	23,00
16068	CADEIRA PLASTICA BRANCA		15/05/2015	23,00
16069	CADEIRA PLASTICA BRANCA		15/05/2015	23,00
16070	CADEIRA PLASTICA BRANCA		15/05/2015	23,00
16071	CADEIRA PLASTICA BRANCA		15/05/2015	23,00
16072	CADEIRA PLASTICA BRANCA		15/05/2015	23,00
16073	CADEIRA PLASTICA BRANCA		15/05/2015	23,00
16074	CADEIRA PLASTICA BRANCA		15/05/2015	23,00
16075	CADEIRA PLASTICA BRANCA		15/05/2015	23,00
16076	CADEIRA PLASTICA BRANCA		15/05/2015	23,00
16077	CADEIRA PLASTICA BRANCA		15/05/2015	23,00
16078	CADEIRA PLASTICA BRANCA		15/05/2015	23,00
16079	CADEIRA PLASTICA BRANCA		15/05/2015	23,00
16080	CADEIRA PLASTICA BRANCA		15/05/2015	23,00
16081	CADEIRA PLASTICA BRANCA		15/05/2015	23,00
16082	CADEIRA PLASTICA BRANCA		15/05/2015	23,00
16083	CADEIRA PLASTICA BRANCA		15/05/2015	23,00
16084	CADEIRA PLASTICA BRANCA		15/05/2015	23,00
16085	CADEIRA PLASTICA BRANCA		15/05/2015	23,00
16086	CADEIRA PLASTICA BRANCA		15/05/2015	23,00
16087	CADEIRA PLASTICA BRANCA		15/05/2015	23,00
16088	CADEIRA PLASTICA BRANCA		15/05/2015	23,00

Total do Setor . . . : 15.672,00

Setor : 215 - SALA ATIVIDADES - PAV. C - CS

Ident.	Especificação do Material	Bx.	Aquisição	Vl Atualizado
6737	MESA SEM GAVETAS - TECLADO RETRATIL		01/09/2009	95,00
8329	CONJUNTO ESCOLAR ADU - MESA FORMICA E 4 CADEIRAS IMBUIA		08/07/2011	290,20
8330	CONJUNTO ESCOLAR ADU - MESA FORMICA E 4 CADEIRAS IMBUIA		08/07/2011	290,20
8331	CONJUNTO ESCOLAR ADU - MESA FORMICA E 4 CADEIRAS		08/07/2011	290,20
8332	CONJUNTO ESCOLAR ADU - MESA FORMICA E 4 CADEIRAS IMBUIA		08/07/2011	290,20
8333	CONJUNTO ESCOLAR ADU - MESA FORMICA E 4 CADEIRAS		08/07/2011	290,20
8334	CONJUNTO ESCOLAR ADU - MESA FORMICA E 4 CADEIRAS		08/07/2011	290,20
13686	CADEIRA CONCHA FIXA PRETA		12/05/2014	43,00
13687	CADEIRA CONCHA FIXA PRETA		12/05/2014	43,00
13688	CADEIRA CONCHA FIXA PRETA		12/05/2014	43,00
13689	CADEIRA CONCHA FIXA PRETA		12/05/2014	43,00
13690	CADEIRA CONCHA FIXA PRETA		12/05/2014	43,00

Este documento é cópia do original assinado digitalmente por: GISELDA RAMOS MEIRA - 20/09/18 11:02 / PAULO CESAR LIMA SILVEIRA - 20/09/18 11:14

Impressão: 05/04/2016 12:22:4

Relatório de Patrimônio

Adquiridos em: 01/01/2009 à 31/12/2015

Ident.	Especificação do Material	Bx.	Aquisição	Vl Atualizado
13691	CADEIRA CONCHA FIXA PRETA		12/05/2014	43,00
13692	CADEIRA CONCHA FIXA PRETA		12/05/2014	43,00
13693	CADEIRA CONCHA FIXA PRETA		12/05/2014	43,00
13694	CADEIRA CONCHA FIXA PRETA		12/05/2014	43,00
13695	CADEIRA CONCHA FIXA PRETA		12/05/2014	43,00
13696	CADEIRA CONCHA FIXA PRETA		12/05/2014	43,00
13697	CADEIRA CONCHA FIXA PRETA		12/05/2014	43,00
13698	CADEIRA CONCHA FIXA PRETA		12/05/2014	43,00
13699	CADEIRA CONCHA FIXA PRETA		12/05/2014	43,00
13700	CADEIRA CONCHA FIXA PRETA		12/05/2014	43,00
13701	CADEIRA CONCHA FIXA PRETA		12/05/2014	43,00
13702	CADEIRA CONCHA FIXA PRETA		12/05/2014	43,00
13703	CADEIRA CONCHA FIXA PRETA		12/05/2014	43,00
13704	CADEIRA CONCHA FIXA PRETA		12/05/2014	43,00
13705	CADEIRA CONCHA FIXA PRETA		12/05/2014	43,00
13706	CADEIRA CONCHA FIXA PRETA		12/05/2014	43,00
13707	CADEIRA CONCHA FIXA PRETA		12/05/2014	43,00
13708	CADEIRA CONCHA FIXA PRETA		12/05/2014	43,00
13709	CADEIRA CONCHA FIXA PRETA		12/05/2014	43,00
13710	CADEIRA CONCHA FIXA PRETA		12/05/2014	43,00
13711	CADEIRA CONCHA FIXA PRETA		12/05/2014	43,00
13712	CADEIRA CONCHA FIXA PRETA		12/05/2014	43,00
13713	CADEIRA CONCHA FIXA PRETA		12/05/2014	43,00
13714	CADEIRA CONCHA FIXA PRETA		12/05/2014	43,00
13715	CADEIRA CONCHA FIXA PRETA		12/05/2014	43,00
13716	CADEIRA CONCHA FIXA PRETA		12/05/2014	43,00
13717	CADEIRA CONCHA FIXA PRETA		12/05/2014	43,00
13718	CADEIRA CONCHA FIXA PRETA		12/05/2014	43,00
13719	CADEIRA CONCHA FIXA PRETA		12/05/2014	43,00
13720	CADEIRA CONCHA FIXA PRETA		12/05/2014	43,00
14342	VENTILADOR DE PAREDE - 60 CM		09/10/2014	169,00
14343	VENTILADOR DE PAREDE - 60 CM		09/10/2014	169,00
			Total do Setor . . . :	3.679,20

Setor : 217 - SALA DE ATIVIDADES 4 - CS

Ident.	Especificação do Material	Bx.	Aquisição	Vl Atualizado
14345	VENTILADOR DE PAREDE - 60 CM		09/10/2014	169,00
			Total do Setor . . . :	169,00

Este documento é cópia do original assinado digitalmente por: GISELDA RAMOS MEIRA - 20/09/18 11:02 / PAULO CESAR LIMA SILVEIRA - 20/09/18 11:14

Relatório de Patrimônio

Adquiridos em: 01/01/2009 à 31/12/2015

Setor : 240 - PATEO - CS

Ident.	Especificação do Material	Bx.	Aquisição	Vl Atualizado
14337	PEBOLIM - MESA OFICIAL		07/10/2014	1.200,00
14545	FREEZER HORIZONTAL 404 LT. 2 TAMPAS		23/12/2014	2.190,00

Total do Setor . . . : 3.390,00

Setor : 242 - COZINHA - CS

Ident.	Especificação do Material	Bx.	Aquisição	Vl Atualizado
7842	BATEDEIRA DE BOLO		29/10/2009	117,00
7843	LIQUIDIFICADOR		29/10/2009	89,00
8990	FOGÃO DAKO - 4 BOCAS - COM FORNO		16/02/2012	999,00
16165	BATEDEIRA 5 VEL. ARNO PLANETARIA SX70		08/06/2015	420,00

Total do Setor . . . : 1.625,00

Setor : 245 - DEPOSITO 2 - CS

Ident.	Especificação do Material	Bx.	Aquisição	Vl Atualizado
14338	TUBA 3/4 (BOMBARDÃO AFINAÇÃO LÁ - WERIL		21/08/2014	9.640,00
14339	TUBA 3/4 (BOMBARDÃO AFINAÇÃO LÁ - WERIL		21/08/2014	9.640,00
14340	BONGO (CONJ. DE 2 TAMBORETES) EM MADEIRA C/ PINTURAS		21/08/2014	307,00
14341	BONGO (CONJ. DE 2 TAMBORETES) EM MADEIRA C/ PINTURAS		21/08/2014	307,00
14351	PRATOS (PAR) 16" LAQUEADO VERNIZ ORION		21/08/2014	710,00
14352	PRATOS (PAR) 16" LAQUEADO VERNIZ ORION		21/08/2014	710,00
14353	PRATOS (PAR) 16" LAQUEADO VERNIZ ORION		21/08/2014	710,00
14354	PRATOS (PAR) 16" LAQUEADO VERNIZ ORION		21/08/2014	710,00

Total do Setor . . . : 22.734,00

Setor : 246 - BANHEIRO - CS

Ident.	Especificação do Material	Bx.	Aquisição	Vl Atualizado
16244	LAVADOURA DE ROUPA TANQUINHO - 10KG - MUELLER		24/12/2014	366,23

Total do Setor . . . : 366,23

Total da Divisão . . . . : 55.891,99

Divisão : 40 - CONSELHO TUTELAR

Setor : 125 - CONSELHEIRO 1 - CO TU

Ident.	Especificação do Material	Bx.	Aquisição	Vl Atualizado
6732	CADEIRA FIXA EXECUTIVAASSENTO ENCOSTO ESPUMA INJETADA		03/09/2009	75,00
6733	CADEIRA FIXA EXECUTIVA ASSENTO ENCOSTO ESPUMA INJETADA		03/09/2009	75,00
6734	CADEIRA FIXA EXECUTIVA ASSENTO ENCOSTO ESPUMA INJETORA		03/09/2009	75,00
7163	MESA SEM GAVETAS COM TECLADO RETRATIL		01/09/2009	95,00
7694	MICROCOMPUTADOR DEALER COMPLETO		06/12/2010	999,00
8229	CADEIRA SECRETÁRIA BASE FIXA - ASSENTO / ENCOSTO - AZUL		16/12/2010	89,00

Este documento é cópia do original assinado digitalmente por: GISELDA RAMOS MEIRA - 20/09/18 11:02 / PAULO CESAR LIMA SILVEIRA - 20/09/18 11:14

Relatório de Patrimônio

Adquiridos em: 01/01/2009 à 31/12/2015

Ident.	Especificação do Material	Bx.	Aquisição	Vl Atualizado
8232	CADEIRA SECRETÁRIA BASE FIXA - ASSENTO / ENCOSTO - AZUL		16/12/2010	89,00
8243	CADEIRA SECRETÁRIA BASE FIXA - ASSENTO / ENCOSTO - AZUL		16/12/2010	89,00

Total do Setor . . . : 1.586,00

Setor : 126 - CONSELHEIRO 2 - CO TU

Ident.	Especificação do Material	Bx.	Aquisição	Vl Atualizado
6730	CADEIRA FIXA EXECUTIVA ASSENTO ENCOSTO ESPUMA INJETADA		03/09/2009	75,00
6731	CADEIRA FIXA EXECUTIVA ASSENTO ENCOSTO ESPUMA INJETADA		03/09/2009	75,00
6742	MICROCOMPUTADOR 1,80GHZ E MONITOR LCD 17"		03/09/2009	1.000,00
6757	IMPRESSORA LASER MULTIFUNCIONAL - MARCA XEROX 3100 MPF		01/09/2009	590,00
8231	CADEIRA SECRETÁRIA BASE FIXA - ASSENTO / ENCOSTO - AZUL		16/12/2010	89,00
8240	CADEIRA SECRETÁRIA BASE FIXA - ASSENTO / ENCOSTO - AZUL		16/12/2010	89,00
8900	ARQUIVO DE AÇO - 4 GAVETAS		29/08/2011	383,00

Total do Setor . . . : 2.301,00

Setor : 127 - ARQUIVO - CO TU

Ident.	Especificação do Material	Bx.	Aquisição	Vl Atualizado
6744	ARQUIVO AÇO 4 GAVETAS PARA PASTAS SUSPENSAS		01/09/2009	240,00
9297	ARQUIVO DE AÇO COM 4 GAVETAS - PANDIN		06/07/2012	399,00
9298	ARQIVO DE AÇO COM 4 GAVETAS - PANDIN		06/07/2012	399,00
9299	ARQUIVO DE AÇO COM 4 GAVETAS - PANDIN		06/07/2012	399,00

Total do Setor . . . : 1.437,00

Setor : 128 - RECEPÇÃO - CO TU

Ident.	Especificação do Material	Bx.	Aquisição	Vl Atualizado
7269	TELEFONE SEM FIO - GRAFITE - 4070053/		10/03/2010	114,00
16252	TELEFONE INTELBRAZ S/ CHAVE GRAFITE		03/09/2015	39,90

Total do Setor . . . : 153,90

Setor : 132 - VARANDA - C. TUTELAR

Ident.	Especificação do Material	Bx.	Aquisição	Vl Atualizado
13968	ANTENA - ADAPTADOR WI-FI R GHZ C/ANTENA 16DBI NSM5 (RADIO UBNT)		17/07/2014	668,00

Total do Setor . . . : 668,00

Total da Divisão . . . . : 6.145,90

Divisão : 41 - CASA DE VELORIO

Setor : 397 - COZINHA - CASA VELORIO

Ident.	Especificação do Material	Bx.	Aquisição	Vl Atualizado
16225	ARMARIO DE AÇO - 174 X 76 X 33 - 2 PORTAS		08/06/2015	490,00

Total do Setor . . . : 490,00

Este documento é cópia do original assinado digitalmente por: GISELDA RAMOS MEIRA - 20/09/18 11:02 / PAULO CESAR LIMA SILVEIRA - 20/09/18 11:14

Relatório de Patrimônio

Adquiridos em: 01/01/2009 à 31/12/2015

Setor : 398 - VARANDAS - C. VEL

Ident.	Especificação do Material	Bx.	Aquisição	Vl Atualizado
6800	BEBEDOURO - COLUNA - MARCA ESMALTEC		16/06/2009	465,00

Total do Setor . . . : 465,00

Total da Divisão . . . . : 955,00

Divisão : 42 - ESTOQUE ASSISTENCIA SOCIAL

Setor : 824 - SETOR ESTOQUE DA ASSISTÊNCIA SOCIAL

Ident.	Especificação do Material	Bx.	Aquisição	Vl Atualizado
16761	VIOLINO ELÉTRICO COM ESTOJO RETANGULAR		02/12/2015	1.300,00
16762	VIOLINO COMPLETO 4/4		02/12/2015	545,00
16763	VIOLINO COMPLETO 4/4		02/12/2015	545,00
16764	VIOLINO COMPLETO 3/4		02/12/2015	545,00
16765	VIOLINO COMPLETO 3/4		02/12/2015	545,00
16766	AFINADOR COM METRONOMO DOLPHIN		02/12/2015	65,00
16767	VIOLÃO ESTUDANTE		02/12/2015	292,50
16768	VIOLÃO ESTUDANTE		02/12/2015	292,50
16769	VIOLÃO ESTUDANTE		02/12/2015	292,50
16770	VIOLÃO ESTUDANTE		02/12/2015	292,50
16771	VIOLÃO ESTUDANTE		02/12/2015	292,50
16772	VIOLÃO ESTUDANTE		02/12/2015	292,50
16773	VIOLÃO ACUSTICO ENCORDOAMENTO DE AÇO		02/12/2015	1.020,00

Total do Setor . . . : 6.320,00

Total da Divisão . . . . : 6.320,00

Divisão : 55 - ESCOLA ARCO IRIS - PESTALOZZI

Setor : 812 - ESCOLA ARCO IRIS - PESTALOZZI

Ident.	Especificação do Material	Bx.	Aquisição	Vl Atualizado
16204	VENTILADOR OSCILANTE DE PAREDE COM 60 CM		15/05/2015	154,00

Total do Setor . . . : 154,00

Total da Divisão . . . . : 154,00

Total da Secretaria . . : 619.484,20

Secretaria : 8 - SECRETARIA MUNICIPAL DE OBRAS E SERVIÇOS

Divisão : 1 - GERENCIA MUNICIPAL DE OBRAS E SERVICOS U

Setor : 105 - SALA GERÊNCIA - OBRAS

Ident.	Especificação do Material	Bx.	Aquisição	Vl Atualizado
6797	GPS GARMIN - MAP - 76 - CBX		14/09/2009	1.810,00
8018	COMPUTADOR PROCESSADOR I3 - 2,93 HD - 500GB		26/04/2011	1.450,00

Total do Setor . . . : 3.260,00

Setor : 106 - SALA ENGENHARIA

Este documento é cópia do original assinado digitalmente por: GISELDA RAMOS MEIRA - 20/09/18 11:02 / PAULO CESAR LIMA SILVEIRA - 20/09/18 11:14

Impressão: 05/04/2016 12:22:4

Relatório de Patrimônio

Adquiridos em: 01/01/2009 à 31/12/2015

Ident.	Especificação do Material	Bx.	Aquisição	Vl Atualizado
6753	MICROCOMPUTADOR INTEL		17/04/2009	2.193,68
7282	CONDICIONADOR DE AR - GWCN12 - GREE		24/02/2010	1.850,00
7295	COMPUTADOR CORE - MONITOR 18,5"		20/04/2010	1.770,00
8706	ARQUIVO DE AÇO 4 GAVETAS - LUNASA		04/10/2011	375,00
8707	ARQUIVO DE AÇO 4 GAVETAS - LUNASA		04/10/2011	375,00
8708	NOBREAK NHS - 600 VA		03/11/2011	429,00
8888	TV - 32" PHILIPS - DIGITAL - COM SUPORTE		25/03/2011	1.350,00
10902	COMPUTADOR MICRO COMPLETO COM MONITOR LED 24"		22/01/2014	4.700,00
10909	POLTRONA GIRATORIA C/ BRAÇO C/RODA ESTOFADA		22/01/2014	285,10
10910	POLTRONA GIRATORIA COM BRAÇO COM RODA ESTOFADA		22/01/2014	285,10
16934	CAMERA FOTOGRÁFICA DIGITAL 20IMP W 800		19/02/2015	639,00
			Total do Setor . . . :	14.251,88

Setor : 107 - SALA ARQUITETURA

Ident.	Especificação do Material	Bx.	Aquisição	Vl Atualizado
6755	MICRO COMPUTADOR INTEL		17/04/2009	1.900,00
7726	CONDICIONADOR DE AR GSW9 - 22RE (ULTRA SLIM)		29/04/2009	1.500,00
7749	CADEIRA GIRATORIA ESTOFADA COM BRAÇO		31/01/2011	188,16
8709	MONITOR LCD - 18,5" - DESCREEN		03/11/2011	396,79
15969	COMPUTADOR AZUS LED		29/09/2015	7.500,00
16936	IMPRESSORA SAMSUNG SL-M3375FD MULTIFUNCIONAL		08/07/2015	1.385,00
			Total do Setor . . . :	12.869,95

Setor : 109 - SALA FISCALIZAÇÃO - OBRAS

Ident.	Especificação do Material	Bx.	Aquisição	Vl Atualizado
6754	MICRO COMPUTADOR INTEL		17/04/2009	1.900,00
6756	NOBREAK RC6		14/09/2009	400,00
7725	CONDICIONADOR DE AR - GWCN 12DBND1A3B		29/04/2009	1.700,00
8052	COMPUTADOR PROCESSADOR I32-93 HD 500 GB		26/04/2011	1.450,00
10144	TELEFONE INTELBRAS PLETO		07/10/2013	52,00
			Total do Setor . . . :	5.502,00

Setor : 110 - SALA ALMOXARIFADO 1 - OBRAS

Ident.	Especificação do Material	Bx.	Aquisição	Vl Atualizado
6758	GERADOR BD 6500 CFE PART EL 5929		22/05/2009	4.842,00
6799	ESCADA FIBRA EXT VAZADA 5,73 X 9,90		06/02/2009	1.156,50
7253	COMPACTADOR PERCUSSÃO SRV-620 GX100 - HONDA		09/09/2009	7.600,00
7283	ROÇADEIRA MANUAL MOD. 251R - HUSQVARNA		14/03/2009	2.127,53
7284	ROÇADEIRA MANUAL - MOD. 251R - HUSQVARNA		14/03/2009	2.127,53

Este documento é cópia do original assinado digitalmente por: GISELDA RAMOS MEIRA - 20/09/18 11:02 / PAULO CESAR LIMA SILVEIRA - 20/09/18 11:14

Impressão: 05/04/2016 12:22:4

Relatório de Patrimônio

Adquiridos em: 01/01/2009 à 31/12/2015

Ident.	Especificação do Material	Bx.	Aquisição	Vl Atualizado
7297	VIBRADOR CONCRETO GVC - 20EX - 1400W - BOSCH		11/01/2010	989,10
7557	FURADEIRA BOSCH 113C/GBS13R - 110		17/08/2009	306,95
7563	FURADEIRA BRISTOL 038 - ST PARA MOTOSERRA		14/03/2009	334,65
7564	MOTOBOMBA ITALY / BRANCO 2715 / 15		17/08/2009	806,40
7621	ROÇADEIRA 143-R HUSQVARNA		21/01/2010	2.317,42
7724	CORTADOR DE PISO SM62G - TOYOMA		18/08/2009	7.723,00
7883	FOGÃO A GAZ ALBASUS INDUSTRIAL - 2 BOCAS		28/03/2011	195,00
9376	ROÇADEIRA MANUAL A GASOLINA - 35,2 CC - STIHL FS220		19/02/2013	2.045,39
11157	FURADEIRA BOSCH - GSP - 13RE		23/01/2014	290,68
13685	SOPRADOR HUSQVARNA 570 BTS		16/05/2014	2.060,00
13920	BOMBA SUBMERSA 850 FIRE (TIPO ANAUGER)		20/05/2014	256,30
13966	BOMBA PARA OLEO DIESEL - MAC12 - SEM FILTRO PARA TAMBOR		27/06/2014	351,60
14001	ESMERILHADEIRA GWS8 - 115 - 850W - 4.1/2 - BOSCH		18/09/2014	322,19
		Total do Setor . . . :		35.852,24

Setor : 111 - SALA ALMOXARIFADO 2 - OBRAS

Ident.	Especificação do Material	Bx.	Aquisição	Vl Atualizado
7580	COMPUTADOR INTEL - MONITOR 19"		02/03/2010	1.990,00
9714	ARMARIO DE AÇO 198 X 123 X 40		07/03/2013	550,00
9817	FURADEIRA IMP 700W 1/2 BOCSCH		03/05/2013	284,20
9818	SERRA MARMORE GDC14 40 4,3/81450W BOSCH		03/05/2013	269,20
10051	COMPRESSOR DE AR PARA PINTURA		02/09/2013	594,81
10640	ROÇADEIRA MANUAL HUSQVARNA 143RI I		18/11/2013	2.000,00
10641	FOGÃO A GAS - 2 BOCAS - TIPO PARA MESA - ALBASAM		11/09/2013	200,00
		Total do Setor . . . :		5.888,21

Setor : 113 - COPA - OBRAS

Ident.	Especificação do Material	Bx.	Aquisição	Vl Atualizado
10055	FOGAO INDUSTRIAL 4 BOCAS A GAS - ALBASAM		18/09/2013	300,00
10143	FREEZER H ELETROLUX - 300 LITROS		08/10/2013	1.590,00
		Total do Setor . . . :		1.890,00

Setor : 114 - SALA RECEPÇÃO - OBRAS

Ident.	Especificação do Material	Bx.	Aquisição	Vl Atualizado
7171	CADEIRA FIXA POLIPROPILENO AZUL		02/12/2009	85,00
16935	CENTRAL PABX MODULAR 4 LINHAS 16 RAMAIS		24/03/2015	970,00
16937	SWITCH 24 PORTAS		24/03/2015	291,36
		Total do Setor . . . :		1.346,36

Setor : 118 - FERRAMENTARIA - OFICIBA

Este documento é cópia do original assinado digitalmente por: GISELDA RAMOS MEIRA - 20/09/18 11:02 / PAULO CESAR LIMA SILVEIRA - 20/09/18 11:14

Impressão: 05/04/2016 12:22:4

Relatório de Patrimônio

Adquiridos em: 01/01/2009 à 31/12/2015

Ident.	Especificação do Material	Bx.	Aquisição	Vl Atualizado
13943	MARTELETE PERF ROMP 1859 750W- USO DE PEDREIROS		01/09/2014	399,00
13956	MAÇARICO DE CORTE COM 2 CANOS		03/09/2014	260,00

Total do Setor . . . : 659,00

Setor : 344 - DEPOSITO BURRINHO - OBRAS

Ident.	Especificação do Material	Bx.	Aquisição	Vl Atualizado
7296	BETONEIRA 400 LT - MODELO BM - METALPALMA		22/05/2009	4.366,50
9713	ARMARIO DE AÇO 198 X 123 X 40		07/03/2013	550,00

Total do Setor . . . : 4.916,50

Setor : 345 - TORRE - ANTENAS - OBRAS

Ident.	Especificação do Material	Bx.	Aquisição	Vl Atualizado
7286	TORRE ESTAIDA PARA TV 40 X 40 - 60 MT. DE ALTURA		15/06/2009	28.260,00
7287	CONDICIONADOR DE AR - GL12 - 22 LM/A		16/03/2009	1.350,00
7291	RADIO MK - RD411 - LICENÇA N04		08/07/2009	1.650,00
7561	TRANSMISSOR DE TV - VHF - MODELO V1250P		03/05/2010	6.100,00
7562	TRANSMISSOR DE TV MODELO LD480P		07/06/2010	6.100,00
7616	ESTROBO - LUMINOSO PISCANTE PARA PONTA DE ANTENA DE TV		23/04/2010	1.150,00
7691	ANTENA PARABÓLICA		03/08/2010	1.080,00
8439	ESTABILIZADOR 2000 V. - TS SHARA		18/04/2011	380,00
8465	.NOBREAK 2.000 VA - UPS TS SHARA		18/04/2011	1.720,00

Total do Setor . . . : 47.790,00

Setor : 565 - PATEO DE VEICULOS E MAQUINAS - OBRAS

Ident.	Especificação do Material	Bx.	Aquisição	Vl Atualizado
7162	CAMINHÃO FORD - CARGO 4331 - ANO 2004 - CAÇAMBA FACHINNI		17/06/2009	169.000,00
7250	TRATOR FORD - MODELO 6600 (4 X 2) ANO 1980		16/03/2009	7.500,00
7251	TRATOR NEW HOLLAND - MODELO 8430 - ANO 1995		08/06/2009	42.000,00
7252	TRATOR NEW HOLLAND - MODELO TS100 - ANO 2002		08/06/2009	35.000,00
7254	TRATOR CORTADOR DE GRAMA LT151 - HUSQVARNA		10/02/2009	7.800,00
7294	ESCAVADEIRA HYUNDAI - R160 - LC-7		15/07/2009	360.000,00
7556	CAMINHÃO FORD - MOD. CARGO 4331 - CAÇAMBA BASCULANTE - DBB 7682		17/06/2009	169.000,00
7653	CAMINHAO BASCULANTE - MERCEDES BENZ - PLACA BIW-0799		14/04/2010	50.000,00
7659	CAMINHÃO M. BENZ-2219 / PRANCHA - PLACA AAL-7819 / ANO 1986		09/03/2010	85.000,00
7722	PÁ CARREGADEIRA HYUNDAI HL740-7 CAÇAMBA DENTE 2.00		29/11/2010	351.000,00
7723	MOTONIVELADORA CATERPILLAR MOD.120B - 6 CILINDROS - ANO 1978		16/04/2009	77.600,00
8050	BETONEIRA MOTOR 2CV 4P1 TRACO 400 L CSM MONO		17/05/2011	2.745,00

Este documento é cópia do original assinado digitalmente por: GISELDA RAMOS MEIRA - 20/09/18 11:02 / PAULO CESAR LIMA SILVEIRA - 20/09/18 11:14

Impressão: 05/04/2016 12:22:4

Relatório de Patrimônio

Adquiridos em: 01/01/2009 à 31/12/2015

Ident.	Especificação do Material	Bx.	Aquisição	Vl Atualizado
8051	CAMINHÃO VW COM COMPACTADOR DE LIXO		02/05/2011	260.000,00
8262	TENDA PIRAMIDAL - 10 X 10 / BRANCA		10/06/2011	7.350,00
8271	SANITÁRIO QUÍMICO STD		20/07/2010	1.200,00
8272	SANITÁRIO QUÍMICO STD		20/07/2010	1.200,00
8273	SANITÁRIO QUÍMICO STD		20/07/2010	1.200,00
8274	SANITÁRIO QUÍMICO STD		20/07/2010	1.200,00
8275	SANITÁRIO QUÍMICO STD		20/07/2010	1.200,00
8276	SANITÁRIO QUÍMICO STD		20/07/2010	1.200,00
8325	MOTONIVELADORA KOMATSU - ANO 1994		29/09/2010	120.000,00
8653	CAMINHÃO MERCEDES-BENZ/L1113 - ANO 1977 - PLACA AEL-5961		15/09/2011	26.199,00
8661	MOLDE PARA PAVIMENTO TIPO RAQUETE		03/06/2009	1.900,00
8889	TRATOR ROLO COMPACTADOR MODELO XCMG		13/09/2011	162.279,00
8897	ESCAVADEIRA - HYUNDAI - R160LC-7		31/01/2012	378.000,00
10360	COLETOR COMPACTADOR DE LIXO - CAPACIDADE 10 MT3		14/10/2013	58.500,00
11815	VARREDOURA COLETORA REBOCAVEL - VCR 1500		21/02/2014	90.000,00
17985	RETROESCAVADEIRA CATERPILLAR		06/05/2015	341.433,48

Total do Setor . . . : 2.809.506,48

Total da Divisão . . . . : 2.943.732,62

Total da Secretaria . . : 2.943.732,62

Secretaria : 10 - SECRETARIA MUNICIPAL DE AGRICULTURA PECUÁRIA E MEIO AMBIENTE

Divisão : 1 - GABINETE DO GER. MUN. DESENV. ECONOMICO

Setor : 58 - SALA RECEPÇÃO CIAT

Ident.	Especificação do Material	Bx.	Aquisição	Vl Atualizado
6545	DVD PHILCO KARAOKE USB MICROF. PONT. RIPING/PA		27/07/2009	209,00
7985	TV - PHILIPS - 32" - LCD DIGITAL - FULL-HD - USB		25/03/2011	1.350,00

Total do Setor . . . : 1.559,00

Setor : 60 - SALA ENCAMINHAMENTO CIAT

Ident.	Especificação do Material	Bx.	Aquisição	Vl Atualizado
9351	ROÇADEIRA 143RII HUSQVARNA		26/07/2012	2.075,00

Total do Setor . . . : 2.075,00

Setor : 61 - SALA ESTUDOS - DE

Ident.	Especificação do Material	Bx.	Aquisição	Vl Atualizado
7987	COMPUTADOR INTEL PENTIUM DUAL CORE - COM MONITOR		06/04/2011	1.355,10
8906	CADEIRA FIXA ESTOFADA PRETA		03/11/2011	40,00
8995	COMPUTADOR DUAL CORE		03/11/2011	1.255,13
8996	ESTABILIZADOR DE VOLTAGEM - 300 VA		03/11/2011	66,32

Este documento é cópia do original assinado digitalmente por: GISELDA RAMOS MEIRA - 20/09/18 11:02 / PAULO CESAR LIMA SILVEIRA - 20/09/18 11:14

Impressão: 05/04/2016 12:22:4

Relatório de Patrimônio

Adquiridos em: 01/01/2009 à 31/12/2015

Ident.	Especificação do Material	Bx.	Aquisição	Vl Atualizado
9302	COMPUTADOR CORE KINGSTON		16/03/2012	1.416,35
9303	COMPUTADOR CORE KINGSTON		16/03/2012	1.416,35
9304	IMPRESSORA MULT SAMSUNG LASER		30/03/2012	477,00
9305	CADEIRA FIXA SEM BRAÇO - ESTOFADA		10/04/2012	89,00
9306	CADEIRA FIXA SEM BRAÇO ESTOFADA		10/04/2012	89,00
9307	CADEIRA FIXA SEM BRAÇO ESTOFADA		10/04/2012	89,00
9308	CADEIRA FIXA SEM BRAÇO ESTOFADA		10/04/2012	89,00
9309	ARQUIVO DE AÇO COM 4 GAVETAS		10/04/2012	499,00
9310	POLTRONA ESTOFADA COM BRAÇOS / COM RODAS		10/04/2012	255,00
9311	POLTRONA ESTOFADA COM BRAÇO COM RODAS		10/04/2012	255,00
9312	MESA MAXXI - 121 X 61 X 75 - COM 2 GAVETAS		10/04/2012	235,00
9317	ESTABILIZADOR 300 VA		30/03/2012	83,65
9318	ESTABILIZADOR 300 VA		30/03/2012	83,65
10989	IMPRESSORA SAMSUNG SL-M3375 MULTIFUNCIONAL		25/08/2014	1.385,00
13969	NOBREAK 1400 VA SMS		18/09/2014	598,00
13970	NOBREAK 600 VA - SMS		25/09/2014	277,00
		Total do Setor . . . :		10.053,55

Setor : 62 - SALA ESPERA - DE

Ident.	Especificação do Material	Bx.	Aquisição	Vl Atualizado
7386	CADEIRA FIXA POLIPROPILENO PRETA		08/03/2010	55,00
		Total do Setor . . . :		55,00

Setor : 63 - SALA GERÊNCIA - DE

Ident.	Especificação do Material	Bx.	Aquisição	Vl Atualizado
6543	IMPRESSORA MULTIFUNCIONAL LASER MONO SCX-4200- SCAN/COP.		19/06/2009	684,00
6547	CONDICIONADOR DE AR GWCNO9DAN1A3A		02/03/2009	1.350,00
7583	ROÇADEIRA MANUAL STHIL - FS290		03/02/2010	2.417,70
7839	PROJETOR MULTIMIDIA EPSON POWERLITE - S10		24/02/2011	1.749,90
8368	DECIBELÍMETRO DL-4020 C/ CERTIFICADO DE CALIBRAÇÃO		06/05/2011	339,00
8901	IMPRESSORA MULT SAMSUNG COLOR LASER		03/11/2011	1.400,00
8902	CADEIRA ESTOFADA C/ BRAÇO C/RODAS - PRETA		03/11/2011	398,00
8932	TELA PROJEÇÃO RETRATIL		03/11/2011	300,00
9315	COMPUTADOR CORE KINGSTON		16/03/2012	1.416,35
9316	ESTABILIZADOR 300 VA		30/03/2012	83,65
		Total do Setor . . . :		10.138,60

Setor : 64 - SALA DIRETORIA - DE

Ident.	Especificação do Material	Bx.	Aquisição	Vl Atualizado

Este documento é cópia do original assinado digitalmente por: GISELDA RAMOS MEIRA - 20/09/18 11:02 / PAULO CESAR LIMA SILVEIRA - 20/09/18 11:14

Relatório de Patrimônio

Adquiridos em: 01/01/2009 à 31/12/2015

6548	CONDICIONADOR DE AR - GWCNO9DAN1A3A	02/03/2009	1.350,00
7988	COMPUTADOR INTEL PENTIUM DUAL CORE - COM MONITOR	06/04/2011	1.355,10
13955	IMPRESSORA SAMSUNG SL-M3375FD MULTIFUNCIONAL	25/08/2014	1.385,00

Total do Setor . . . : 4.090,10

Setor : 69 - ESCRITÓRIO - DE

Ident.	Especificação do Material	Bx.	Aquisição	Vl Atualizado
9313	IMPRESSORA MULT SAMSUNG LASER		30/03/2012	477,00

Total do Setor . . . : 477,00

Setor : 563 - SALA DE REUNIÃO - DESENV. ECON.

Ident.	Especificação do Material	Bx.	Aquisição	Vl Atualizado
6546	CONDICIONADOR DE AR GWCNO9DAN1A3A		02/03/2009	1.350,00

Total do Setor . . . : 1.350,00

Setor : 579 - SALA FUNDOS - DE

Ident.	Especificação do Material	Bx.	Aquisição	Vl Atualizado
7388	CADEIRA FIXA POLIPROPILENO PRETA		08/03/2010	55,00
7585	MOTOSERRA HUSQVARNA 281XP - 18PD - 3/8H		11/03/2010	2.318,00
7586	ROÇADEIRA MANUAL HUSQVARNA 323 LD		18/03/2010	1.311,98
7986	COMPUTADOR INTEL PENTIUM DUAL CORE - COM MONITOR		06/04/2011	1.355,10
8903	ARQUIVO DE AÇO - 4 GAVETAS		03/11/2011	450,00
8904	MESA MAXXI COM 2 GAVETAS		03/11/2011	235,00
8905	MESA MAXXI COM 2 GAVETAS		03/11/2011	235,00
8991	COMPUTADOR DUAL CORE		03/11/2011	1.255,13
8992	COMPUTADOR DUAL CORE		03/11/2011	1.255,13
8993	ESTABILIZADOR DE VOLTAGEM - 300 VA		03/11/2011	66,32
8994	ESTABILIZADOR DE VOLTAGEM - 300 VA		03/11/2011	66,32
8997	CADEIRA GIRATORIA ESTOFADA C/ BRAÇOS C/ RODAS		03/11/2011	398,00
8998	CADEIRA FIXA ESTOFADA PRETA		03/11/2011	40,00
8999	CADEIRA FIXA ESTOFADA PRETA		03/11/2011	40,00
9000	CADEIRA FIXA ESTOFADA PRETA		03/11/2011	40,00
9314	POLTRONA ESTOFADA COM BRAÇO COM RODAS		10/04/2012	255,00
9319	MESA MAXXI - 121 X 61 X 75 COM 2 GAVETAS		10/04/2012	235,00
13784	MOTO SERRA STIHL 660 - SABRE 63 CM		24/06/2014	2.945,35
13785	MOTOPODA STIHL HT131		27/06/2014	2.027,26
13786	ESCADA ALUMINIO EXTENSIVA - 13 DEGRAUS		24/06/2014	565,90
16781	BELICHE FIGUEIRA SUPER		16/11/2015	149,00

Total do Setor . . . : 15.298,49

Setor : 705 - ASSENTAMENTO PEDREIRA

Este documento é cópia do original assinado digitalmente por: GISELDA RAMOS MEIRA - 20/09/18 11:02 / PAULO CESAR LIMA SILVEIRA - 20/09/18 11:14

Relatório de Patrimônio

Adquiridos em: 01/01/2009 à 31/12/2015

Ident.	Especificação do Material	Bx.	Aquisição	Vl Atualizado
9334	CAIXA D! ÁGUA TIPO TAÇA PARA 30.000 LITROS		01/02/2012	14.200,00

Total do Setor . . . : 14.200,00

Setor : 798 - PATEO DE MAQUINAS AGRICOLAS - AGR

Ident.	Especificação do Material	Bx.	Aquisição	Vl Atualizado
14567	TRATOR AGRICOLA NEW HOLLAND - FAB.2014 - CHASSI : HCCZTL85TEC130135 - Nº MOTOR 6129317		30/12/2014	106.000,00
14568	DISTRIBUIDOR DE CALCÁRIO - MARCUESAN - MODELO DCA2 - SERIE 0598/8823 ANO 2014		13/03/2015	22.500,00
14569	GRADE ARADOURA CONTROLE REMOTO - MARCHESAN - MODELO GAICR 14X28X7,5 - SERIE 0791/37821 - ANO 2014		14/03/2015	20.500,00
14570	CARRETA AGRICOLA DE MADEIRA BASCULANTE FACCHINI - 4 RODAS - CAPACIDADE CARGA 4000 KG - SERIE 2221/30 - ANO FABRICAÇÃO 2014		14/03/2015	7.000,00
16743	CAMINHÃO AGRALE CARROCERIA MADEIRA		17/11/2015	124.900,00
16987	FIAT STRADA WORKING		17/11/2015	39.694,21

Total do Setor . . . : 320.594,21

Total da Divisão . . . . : 379.890,95

Total da Secretaria . . : 379.890,95

Secretaria : 32 - SECRETARIA MUNICIPAL DE INDUSTRIA, COMERCIO E TURISMO

Divisão : 1 - SECRETARIA MUNICIPAL DE INDUSTRIA COMERCIO E TURISMO

Setor : 730 - RECEPÇÃO - ICT

Ident.	Especificação do Material	Bx.	Aquisição	Vl Atualizado
9873	COMPUTADOR 13/ASROCK - 4 GB		24/04/2013	1.499,90
9877	IMPRESSORA HP LASERJET - M1212		24/04/2013	978,00
9878	NOBREAK SMS 27385		18/04/2013	239,00
9882	ARMARIO VEGEL - CH - 26CZ		18/04/2013	279,00
9885	ARQUIVO DE AÇO VEGEL 4 GAVETAS		18/04/2013	269,00
9903	CONDICIONADOR DE AR - EVAPORADOR E CONDENSADOR - 18.000 BT		04/04/2013	1.499,00
9907	LONGARINA MARTIFLEX - 3 LUGARES		18/04/2013	405,00
9908	LONGARINA MARTIFLEX - 3 LUGARES		18/04/2013	405,00
9910	MESA MARTINUCCI 1206		18/04/2013	372,66
9918	MICRO - PBX - MODULARE I 2/04		18/04/2013	810,00
10046	CENTRAL DE TELEFONIA TI 7301 INTELBRAS CZ		26/07/2013	585,00
15145	ROTEADOR VIRELESS N 300 MBP S TL WR941 IND 3 ANTENAS		16/07/2015	199,00

Total do Setor . . . : 7.540,56

Setor : 731 - COPA - ICT

Ident.	Especificação do Material	Bx.	Aquisição	Vl Atualizado
9871	GELADEIRA CONTINENTAL 337 LT - 2 PORTAS - RCCT76		08/05/2013	999,00

Este documento é cópia do original assinado digitalmente por: GISELDA RAMOS MEIRA - 20/09/18 11:02 / PAULO CESAR LIMA SILVEIRA - 20/09/18 11:14

Relatório de Patrimônio

Adquiridos em: 01/01/2009 à 31/12/2015

Ident.	Especificação do Material	Bx.	Aquisição	Vl Atualizado
9872	FOGÃO ATLAS 4 BOCAS - COM ACENDEDOR DE FORNO - AUTO LIMPANTE		08/05/2013	299,00
9888	CADEIRA MARTIFLEX 39		18/04/2013	122,02

Total do Setor . . . : 1.420,02

Setor : 732 - SALA DO SECRETÁRIO - ICT

Ident.	Especificação do Material	Bx.	Aquisição	Vl Atualizado
9874	COMPUTADOR 13/ASROCK - 4 GB		24/04/2013	1.499,90
9879	NOBREAK SMS 27385		18/04/2013	239,00
9892	CADEIRA MARTIFLES 39		18/04/2013	122,00
9893	CADEIRA MARTIFLEX 39		18/04/2013	122,00
9902	CONDICIONADOR DE AR - EVAPORADOR E CONDENSADOR 18.000 BT		04/04/2013	1.499,00
9915	POLTRONA MARTIFLEX SQUARE - GIRATORIA - C/BRAÇO - C/RODAS		18/04/2013	755,00
9917	PROJETOR MULTIMIDIA - JG BS275		18/04/2013	1.198,99
10042	TELEFONE PLENO COM FIO		26/07/2013	44,50

Total do Setor . . . : 5.480,39

Setor : 733 - SALA DE REUNIÃO - ICT

Ident.	Especificação do Material	Bx.	Aquisição	Vl Atualizado
9887	ARQUIVO DE AÇO - 4 GAVETAS		18/04/2013	269,00
9894	CADEIRA MARTIFLEX 39		18/04/2013	122,00
9895	CADEIRA MARTIFLEX 39		18/04/2013	122,00
9896	CADEIRA MARTIFLEX 39		18/04/2013	122,00
9897	CADEIRA MARTIFLEX 39		18/04/2013	122,00
9898	CADEIRA MARTIFLEX 39		18/04/2013	122,00
9899	CADEIRA MARTIFLEX 39		18/04/2013	122,00
9900	CADEIRA MARTIFLEX 39		18/04/2013	122,00
9901	CADEIRA MARTIFLEX 39		18/04/2013	122,00
9904	CONDICIONADOR DE AR - EVAPORADOR E CONDENSADOR - 18.000 BT		04/04/2013	1.499,00
9909	MESA ARTESANO - 17052		18/04/2013	1.790,00
10041	TELEFONE PLENO COM FIO		26/07/2013	44,50

Total do Setor . . . : 4.578,50

Setor : 735 - SALA AUXILIAR 1 - ICT

Ident.	Especificação do Material	Bx.	Aquisição	Vl Atualizado
7329	MESA CONECTADA - 1.14 X 52 X 74 - 2 GAVETAS - TECLADO PORTATIL - PORTA CPU - AZUL		27/01/2010	380,00
9875	COMPUTADOR 13/ASROCK - 4 GB		24/04/2013	1.499,90
9876	LCOMPUTADOR 13/ASROCK		24/04/2013	1.499,90
9880	NOBREAK SMS 27385		18/04/2013	239,00
9881	NOBREAK SMS 27385		18/04/2013	239,00

Este documento é cópia do original assinado digitalmente por: GISELDA RAMOS MEIRA - 20/09/18 11:02 / PAULO CESAR LIMA SILVEIRA - 20/09/18 11:14

Relatório de Patrimônio

Adquiridos em: 01/01/2009 à 31/12/2015

Ident.	Especificação do Material	Bx.	Aquisição	Vl Atualizado
9883	ARMARIO VEGEL CH - 26CZ		18/04/2013	279,00
9886	ARQUIVO DE AÇO 4 GAVETAS		18/04/2013	269,00
9891	CADEIRA MARTIFLEX 39		18/04/2013	122,00
9905	CONDICIONADOR DE AR - EVAPORADOR E CONDENSADOR - 12.000 BT		04/04/2013	1.106,00
9913	CADEIRA MARTIFLEX E36 - ROTATÓRIA - C/BRAÇO - C/RODAS		18/04/2013	302,00
9914	MESA MARTINUCCI 0806		18/04/2013	365,00
9916	MESA MARTINUCCI 1206		18/04/2013	372,66
10043	TELEFONE PLENO COM FIO		26/07/2013	44,50
10044	TELEFONE PLENO COM FIO		26/07/2013	44,50

Total do Setor . . . : 6.762,46

Setor : 736 - SALA AUXILIAR 2 - ICT

Ident.	Especificação do Material	Bx.	Aquisição	Vl Atualizado
9884	ARMARIO VEGEL CH - 26CZ		18/04/2013	279,00
9889	CADEIRA MARETIFLEX 39		18/04/2013	122,00
9890	CADEIRA MARTIFLEX 39		18/04/2013	122,00
9906	CONDICIONADOR DE AR - EVAPORADOR E CONDENSADOR - 9.000 BT		04/04/2013	940,00
9911	MESA MARTINUCCI - 1206		18/04/2013	372,66
9912	CADEIRA MARTIFLEX E36		18/04/2013	302,00
10045	TELEFONE PLENO COM FIO		26/07/2013	44,50

Total do Setor . . . : 2.182,16

Total da Divisão . . . . : 27.964,09

Total da Secretaria . . : 27.964,09

Total da Gestão . . . . : 8.821.341,34

Total do Inventário . . : 8.821.341,34

Este documento é cópia do original assinado digitalmente por: GISELDA RAMOS MEIRA - 20/09/18 11:02 / PAULO CESAR LIMA SILVEIRA - 20/09/18 11:14

RIBAS DO RIO PARDO
PREFEITURA

Ribas do Rio Pardo-MS, 29 de Março de 2018

EXMO. SR.
WALDIR NEVES BARBOSA
CONSELHEIRO PRESIDENTE TC/MS
CAMPO GRANDE – MS

ASSUNTO: **RELATÓRIO DE GESTÃO ORÇAMENTÁRIA E FINANCEIRA DO EXERCÍCIO DE 2017.**

1. PREÂMBULO:

Verifica-se o cumprimento do Orçamento Programa, bem como as interpretações do Balanço Orçamentário, Balanço Financeiro, Balanço Patrimonial, Demonstrações das Variações Patrimoniais e das demais peças orçamentárias e financeiras, exigidas na Lei nº 4.320/64, Lei de Responsabilidade Fiscal e Resolução nº 54/2016 – TCE/MS.

2. GESTÃO ORÇAMENTÁRIA

2.1 – Balanço Orçamentário:

O Balanço Orçamentário demonstra a relação da receita prevista com a arrecadada e a despesa fixada com a realizada, conforme preceitua o Art.

Este documento é cópia do original assinado digitalmente por: GISELDA RAMOS MEIRA - 20/09/18 11:02 / PAULO CESAR LIMA SILVEIRA - 20/09/18 11:14

RIBAS DO RIO PARDO
PREFEITURA

102, da Lei nº 4.320/64, o qual estatui normas gerais de Direito Fianceiro para a elaboração e controle dos orçamentos e balanços da União, Estados, Municípios e Distrito Federal.

O Balanço Orçamentário do exercício de 2017 apresenta os seguintes resultados, conforme demonstrativo abaixo:

1. RECEITAS	R$
• Receita Arrecadada	84.284.892,00
Total das Receitas	**84.284.892,00**
2. DESPESAS	
• Despesa Realizada	83.516.275,52
Total das Despesas	**83.516.275,52**
Superávit Orçamentário	**768.616,48**

2.2 – Receita Arrecadada:

Conforme informações obtidas do Balanço Geral constatou-se que a receita realizada representa 97,22% da receita prevista, conforme tabela abaixo:

RECEITA PREVISTA X RECEITA REALIZADA			
	Exercício de 2017		Percentual
Discriminação	Prevista (a)	Realizada (b)	(b) / (a) %
RECEITAS CORRENTES	**93.365.000,00**	**94.140.659,97**	**100,83**
Receita Tributária	11.046.000,00	14.160.906,87	128,20
Receita de Contribuições	532.000,00	374.977,90	70,48
Receita Patrimonial	506.000,00	416.283,50	82,27
Receita de Serviços	7.000,00	0,00	0,00
Transferências Correntes	80.611.000,00	78.755.807,96	97,70
Outras Receitas Correntes	663.000,00	432.683,74	65,26

Este documento é cópia do original assinado digitalmente por: GISELDA RAMOS MEIRA - 20/09/18 11:02 / PAULO CESAR LIMA SILVEIRA - 20/09/18 11:14

RIBAS DO RIO PARDO
PREFEITURA

RECEITAS DE CAPITAL	**4.449.000,00**	**720.943,94**	**16,20**
Transferências de Capital	4.449.000,00	720.943,94	16,20
DEDUÇÕES DA RECEITA	**-11.120.000,00**	**-10.576.711,91**	**95,11**
Dedução p/Formação FUNDEB	-11.120.000,00	-10.576.711,91	95,11
TOTAL DAS RECEITAS	**86.694.000,00**	**84.284.892,00**	**97,22**

2.3 – Despesa Realizada:

Conforme demonstrativo abaixo, a realização da despesa ocorreu da seguinte forma:

DESPESA ORÇADA X DESPESA REALIZADA			
	Exercício de 2017		Percentual
Discriminação	Dotação Atualizada (a)	Despesa Realizada (b)	%
DESPESAS CORRENTES	**84.766.286,03**	**80.186.500,19**	
Pessoal e Encargos Sociais	49.924.787,52	47.780.652,81	57,21
Juros e Encargos da Dívida	162.505,60	136.405,53	0,16
Outras Despesas Correntes	34.678.992,91	32.269.441,85	38,64
DESPESAS DE CAPITAL	**3.619.213,97**	**3.329.775,33**	
Investimentos	3.201.669,57	2.925.895,10	3,50
Amortização da Dívida	417.544,40	403.880,23	0,48
TOTAL DAS DESPESAS	**88.385.500,00**	**83.516.275,52**	**100,00**

O quadro acima demonstra que o maior dispêndio foi Despesas com Pessoal e Encargos Sociais, com 57,21%, em seguida, Outras Despesas Correntes, com 38,64% e Investimentos com 3,50%, das despesas realizadas.

Este documento é cópia do original assinado digitalmente por: GISELDA RAMOS MEIRA - 20/09/18 11:02 / PAULO CESAR LIMA SILVEIRA - 20/09/18 11:14

RIBAS DO RIO PARDO
PREFEITURA

3 – Déficit / Superávit:

O confronto entre Ativo e Passivo Financeiro, assim se apresenta:

Especificação	2017
Caixa e Equivalentes de Caixa	5.952.819,27
Passivo Financeiro	7.461.207,48
Déficit/Superávit Financeiro (A – P)	**-1.508.388,21**

Conforme o § 2º, do Artigo 43, da Lei 4.320/64, "Entende-se por superávit financeiro a diferença positiva entre o ativo financeiro e o passivo financeiro, conjugando-se, ainda, os saldos dos créditos adicionais transferidos e as operações de credito a eles vinculadas".

O quadro acima demonstra um Déficit no montante de R$ 1.508.388,21.

É o Relatório.

PAULO CESAR LIMA SILVEIRA
Prefeito Municipal

Este documento é cópia do original assinado digitalmente por: GISELDA RAMOS MEIRA - 20/09/18 11:02 / PAULO CESAR LIMA SILVEIRA - 20/09/18 11:14

XML nr.: 35

RIBAS DO RIO PARDO

PREFEITURA MUNICIPAL DE RIBAS DO RIO PARDO - Consolidado

Balanço Geral

Balancete de Verificação do Razão Analítico com Saldos Acumulados no Exercício

Ano de 2017

TCE/MS, Resolução nº 54, de 14/12/2016. 20/09/2018

Nr.	Código	Saldo Anterior		Movimento		Saldo Atual	
		Devedor	Credor	Devedor	Credor	Devedor	Credor
1	1.0.0.0.0.00.00 - ATIVO	66.500.874,07	1.103.647,52	166.343.621,65	162.003.558,73	232.844.495,72	163.107.206,25
2	1.1.0.0.0.00.00 - ATIVO CIRCULANTE	20.908.325,80	733.990,56	165.662.224,05	162.003.558,73	186.570.549,85	162.737.549,29
3	1.1.1.1.1.01.00 - CAIXA	4.452.502,86	0,00	136.479.009,22	135.280.951,07	140.931.512,08	135.280.951,07
4	1.1.2.2.1.01.00 - FATURAS/DUPLICATAS A RECEBER	688.855,87	688.855,87	17.679.989,10	17.683.449,16	18.368.844,97	18.372.305,03
5	1.1.2.3.1.01.00 - CRÉDITOS DECORRENTES DE TRANSFERÊNCIAS DE INSTITUIÇÕES PRIVADAS	14.608.905,21	45.134,69	3.416.115,55	897.278,03	18.025.020,76	942.412,72
6	1.1.2.5.1.01.01 - DÍVIDA ATIVA DO IMPOSTO SOBRE A RENDA E PROVENTOS DE QUALQUER NATUREZA	0,00	0,00	236.760,96	236.760,96	236.760,96	236.760,96
7	1.1.3.1.1.01.01 - SALÁRIOS E ORDENADOS - ADIANTAMENTOS	0,00	0,00	76.033,75	0,00	76.033,75	0,00
8	1.1.3.8.1.01.00 - ALUGUÉIS A RECEBER	1.158.061,86	0,00	649.105,75	1.129.500,36	1.807.167,61	1.129.500,36
9	1.1.5.6.1.01.00 - MATERIAL DE CONSUMO	0,00	0,00	7.125.209,72	6.775.619,15	7.125.209,72	6.775.619,15
10	1.2.0.0.0.00.00 - ATIVO NÃO CIRCULANTE	45.592.548,27	369.656,96	681.397,60	0,00	46.273.945,87	369.656,96
11	1.2.2.1.1.01.01 - PARTICIPAÇÕES EM SOCIEDADES CONTROLADAS	1.007,23	0,00	0,00	0,00	1.007,23	0,00
12	1.2.3.1.1.01.01 - APARELHOS DE MEDIÇÃO E ORIENTAÇÃO	1.471.469,85	0,00	120.523,70	0,00	1.591.993,55	0,00
13	1.2.3.1.1.01.03 - APARELHOS, EQUIPAMENTOS E UTENSÍLIOS MÉDICOS, ODONTOLÓGICOS, LABORATORIAIS E HOSPITALARES	313.671,20	0,00	14.879,00	0,00	328.550,20	0,00
14	1.2.3.1.1.05.00 - VEÍCULOS	1.944.674,21	0,00	459.300,00	0,00	2.403.974,21	0,00
15	1.2.3.1.1.09.00 - ARMAMENTOS	42.025,72	0,00	1.590,00	0,00	43.615,72	0,00
16	1.2.3.1.1.99.00 - DEMAIS BENS MÓVEIS	6.556.169,76	113.912,40	85.104,90	0,00	6.641.274,66	113.912,40
17	1.2.3.2.1.01.01 - IMÓVEIS RESIDENCIAIS	35.208.830,36	0,00	0,00	0,00	35.208.830,36	0,00
18	1.2.3.2.1.07.00 - INSTALAÇÕES	54.699,94	0,00	0,00	0,00	54.699,94	0,00
19	1.2.3.2.1.08.00 - BENFEITORIAS EM PROPRIEDADE DE TERCEIROS	0,00	255.744,56	0,00	0,00	0,00	255.744,56
20	2.0.0.0.0.00.00 - PASSIVO E PATRIMÔNIO LIQUIDO	10.185.021,02	75.582.247,57	109.294.838,10	111.461.165,93	119.479.859,12	187.043.413,50
21	2.1.0.0.0.00.00 - PASSIVO CIRCULANTE	598.721,51	4.751.759,34	108.627.418,19	110.894.022,68	109.226.139,70	115.645.782,02
22	2.1.1.1.1.01.01 - SALÁRIOS, REMUNERAÇÕES E BENEFÍCIOS	47.597,32	3.152.842,98	41.568.714,40	38.680.218,09	41.616.311,72	41.833.061,07
23	2.1.1.1.1.01.02 - DÉCIMO TERCEIRO SALÁRIO	32.147,02	0,00	1.817.255,70	1.849.402,72	1.849.402,72	1.849.402,72
24	2.1.1.1.1.01.03 - FÉRIAS	0,00	0,00	40.248,76	40.248,76	40.248,76	40.248,76
25	2.1.1.2.1.01.00 - BENEFICIOS PREVIDENCIARIOS A PAGAR	385.125,84	198.694,68	5.886.277,30	8.063.896,92	6.271.403,14	8.262.591,60
26	2.1.1.3.1.01.00 - BENEFICIOS ASSISTENCIAIS A PAGAR	0,00	0,00	97.544,49	97.544,49	97.544,49	97.544,49
27	2.1.1.4.1.01.01 - CONTRIBUIÇÕES AO RGPS SOBRE SALÁRIOS E REMUNERAÇÕES	18.386,37	48.020,99	76.775,31	47.140,69	95.161,68	95.161,68
28	2.1.2.1.1.01.01 - DÍVIDA MOBILIÁRIA	0,00	0,00	397.365,22	397.365,22	397.365,22	397.365,22
29	2.1.2.5.1.01.00 - JUROS DE CONTRATOS - EMPRÉSTIMOS INTERNOS	0,00	0,00	140.165,82	140.165,82	140.165,82	140.165,82
30	2.1.3.1.1.01.01 - FORNECEDORES NÃO FINANCIADOS A PAGAR	16.241,29	956.817,81	34.059.420,39	34.120.597,89	34.075.661,68	35.077.415,70
31	2.1.4.1.1.01.00 - IPI A RECOLHER	0,00	0,00	752.092,50	763.736,87	752.092,50	763.736,87
32	2.1.8.8.1.01.01 - RPPS - RETENÇÕES SOBRE VENCIMENTOS E VANTAGENS	0,00	0,00	9.916.787,24	12.979.641,85	9.916.787,24	12.979.641,85
33	2.1.8.8.1.01.02 - INSS	99.223,67	395.382,88	147.642,72	0,00	246.866,39	395.382,88
34	2.1.8.8.1.02.00 - GARANTIAS	0,00	0,00	12.946.184,40	12.933.119,42	12.946.184,40	12.933.119,42
35	2.1.8.9.1.01.01 - INDENIZAÇÕES A SERVIDORES	0,00	0,00	780.943,94	780.943,94	780.943,94	780.943,94
36	2.2.0.0.0.00.00 - PASSIVO NAO-CIRCULANTE	0,00	3.730.892,65	397.365,22	323.802,89	397.365,22	4.054.695,54
37	2.2.2.1.1.01.01 - DÍVIDA MOBILIÁRIA	0,00	3.730.892,65	397.365,22	323.802,89	397.365,22	4.054.695,54
38	2.3.0.0.0.00.00 - PATRIMÔNIO LIQUIDO	9.586.299,51	67.099.595,58	270.054,69	243.340,36	9.856.354,20	67.342.935,94
39	2.3.7.1.1.02.00 - SUPERAVITS OU DEFICITS DE EXERCÍCIOS ANTERIORES	9.586.299,51	67.099.595,58	0,00	42.842,17	9.586.299,51	67.142.437,75
40	2.3.7.1.1.03.00 - AJUSTES DE EXERCÍCIOS ANTERIORES	0,00	0,00	270.054,69	200.498,19	270.054,69	200.498,19
41	3.0.0.0.0.00.00 - VARIAÇÃO PATRIMONIAL DIMINUTIVA	0,00	0,00	101.919.508,64	2.093.112,73	101.919.508,64	2.093.112,73
42	3.1.0.0.0.00.00 - PESSOAL E ENCARGOS	0,00	0,00	47.989.425,65	451.855,64	47.989.425,65	451.855,64
43	3.1.1.2.1.01.01 - VENCIMENTOS E SALARIOS	0,00	0,00	19.225.530,76	105.947,45	19.225.530,76	105.947,45
44	3.1.2.2.1.01.00 - CONTRIBUIÇÕES PREVIDENCIÁRIAS - INSS	0,00	0,00	7.664.930,44	18.664,73	7.664.930,44	18.664,73
45	3.1.2.3.1.01.00 - FGTS	0,00	0,00	28.754,32	4.599,79	28.754,32	4.599,79
46	3.1.9.1.1.00.00 - INDENIZAÇÕES E RESTITUIÇÕES TRABALHISTAS - CONSOLIDAÇÃO	0,00	0,00	244.693,75	0,00	244.693,75	0,00
47	3.1.9.9.1.01.00 - OUTRAS VARIAÇÕES PATRIMONIAIS DIMINUTIVAS - PESSOAL	0,00	0,00	20.825.516,38	322.643,67	20.825.516,38	322.643,67
48	3.2.0.0.0.00.00 - BENEFÍCIOS PREVIDENCIÁRIOS E ASSISTENCIAIS	0,00	0,00	100.075,73	0,00	100.075,73	0,00

Este documento é copia do original assinado digitalmente por: GISELDA RAMOS MEIRA - 20/09/18 11:02 / PAULO CESAR LIMA SILVEIRA - 20/09/18 11:14

49	3.2.2.2.1.00.00 - PENSÕES - RGPS - CONSOLIDAÇÃO	0,00	0,00	1.703,04	0,00	1.703,04	0,00
50	3.2.2.9.1.00.00 - OUTRAS PENSÕES - CONSOLIDAÇÃO	0,00	0,00	567,69	0,00	567,69	0,00
51	3.2.4.9.1.00.00 - OUTROS BENEFÍCIOS EVENTUAIS - CONSOLIDAÇÃO	0,00	0,00	59.144,49	0,00	59.144,49	0,00
52	3.2.5.0.1.00.00 - POLÍTICAS PÚBLICAS DE TRANSFERÊNCIA DE RENDA - CONSOLIDAÇÃO	0,00	0,00	38.400,00	0,00	38.400,00	0,00
53	3.2.9.1.1.01.00 - AUXILIO FUNERAL ATIVO CIVIL	0,00	0,00	260,51	0,00	260,51	0,00
54	3.3.0.0.0.00.00 - USO DE BENS, SERVIÇOS E CONSUMO DE CAPITAL FIXO	0,00	0,00	30.842.938,46	1.100.545,07	30.842.938,46	1.100.545,07
55	3.3.1.1.1.01.00 - COMBUSTIVEIS E LUBRIFICANTES AUTOMOTIVOS	0,00	0,00	6.714.299,33	0,00	6.714.299,33	0,00
56	3.3.1.2.1.01.00 - MERCADORIAS DOADAS	0,00	0,00	890.989,31	507,88	890.989,31	507,88
57	3.3.2.1.1.01.00 - DIARIAS PESSOAL CIVIL	0,00	0,00	77.629,26	388,72	77.629,26	388,72
58	3.3.2.2.1.01.00 - CONSULTORIA E ASSESSORIA	0,00	0,00	1.826.053,55	67.660,63	1.826.053,55	67.660,63
59	3.3.2.3.1.01.00 - CONSULTORIA E ASSESSORIA	0,00	0,00	21.333.967,01	1.031.987,84	21.333.967,01	1.031.987,84
60	3.4.0.0.0.00.00 - VARIAÇÕES PATRIMONIAIS DIMINUTIVAS FINANCEIRAS	0,00	0,00	452.235,84	0,00	452.235,84	0,00
61	3.4.1.1.1.01.00 - JUROS DA DÍVIDA CONTR.C/INSTIT.FINANCEIRAS	0,00	0,00	139.439,12	0,00	139.439,12	0,00
62	3.4.1.3.1.00.00 - JUROS E ENCARGOS DA DÍVIDA MOBILIARIA - CONSOLIDAÇÃO	0,00	0,00	3,22	0,00	3,22	0,00
63	3.4.2.9.1.00.00 - OUTROS JUROS E ENCARGOS DE MORA - CONSOLIDAÇÃO	0,00	0,00	723,48	0,00	723,48	0,00
64	3.4.3.1.1.01.00 - VARIAÇÕES MONETARIAS DE DÍVIDA CONTRATUAL INTERNA - CONSOLIDAÇÃO	0,00	0,00	312.070,02	0,00	312.070,02	0,00
65	3.5.0.0.0.00.00 - TRANSFERÊNCIAS E DELEGAÇÕES CONCEDIDAS	0,00	0,00	19.413.793,94	538.913,09	19.413.793,94	538.913,09
66	3.5.1.1.2.01.00 - COTA CONCEDIDA	0,00	0,00	19.413.793,94	538.913,09	19.413.793,94	538.913,09
67	3.6.0.0.0.00.00 - DESVALORIZAÇÃO E PERDA DE ATIVOS E INCORPORAÇÃO DE PASSIVOS	0,00	0,00	194.309,92	0,00	194.309,92	0,00
68	3.6.1.4.1.01.00 - REDUÇÃO A VALOR RECUPERÁVEL DE PARTICIPAÇÕES PERMANENTES	0,00	0,00	194.309,92	0,00	194.309,92	0,00
69	3.7.0.0.0.00.00 - TRIBUTÁRIAS	0,00	0,00	763.736,87	624,62	763.736,87	624,62
70	3.7.1.1.1.01.00 - IMPOSTO SOBRE A RENDA E PROVENTOS DE QUALQUER NATUREZA	0,00	0,00	64.841,51	0,00	64.841,51	0,00
71	3.7.2.1.1.01.00 - CONTRIBUIÇÃO PARA FINANCIAMENTO DA SEGURIDADE SOCIAL - COFINS -	0,00	0,00	698.895,36	624,62	698.895,36	624,62
72	3.9.0.0.0.00.00 - OUTRAS VARIAÇÕES PATRIMONIAIS DIMINUTIVAS	0,00	0,00	2.162.992,23	1.174,31	2.162.992,23	1.174,31
73	3.9.1.1.1.00.00 - PREMIAÇÕES CULTURAIS - CONSOLIDAÇÃO	0,00	0,00	4.900,00	0,00	4.900,00	0,00
74	3.9.9.9.1.01.00 - PROVISÕES MATEMÁTICAS PREVIDENCIÁRIAS	0,00	0,00	2.158.092,23	1.174,31	2.158.092,23	1.174,31
75	4.0.0.0.0.00.00 - VARIAÇÃO PATRIMONIAL AUMENTATIVA	0,00	0,00	10.576.711,91	112.576.847,91	10.576.711,91	112.576.847,91
76	4.1.0.0.0.00.00 - IMPOSTOS, TAXAS E CONTRIBUIÇÕES DE MELHORIA	0,00	0,00	0,00	17.282.432,67	0,00	17.282.432,67
77	4.1.1.2.1.01.00 - IMPOSTO S/ PROPRIEDADE TERRITORIAL RURAL	0,00	0,00	0,00	16.874.436,39	0,00	16.874.436,39
78	4.1.1.3.1.01.00 - ICMS	0,00	0,00	0,00	407.996,28	0,00	407.996,28
79	4.2.0.0.0.00.00 - CONTRIBUIÇÕES	0,00	0,00	0,00	374.977,90	0,00	374.977,90
80	4.2.3.0.1.01.00 - CONTRIBUIÇÃO DE ILUMINAÇÃO PÚBLICA	0,00	0,00	0,00	374.977,90	0,00	374.977,90
81	4.4.0.0.0.00.00 - VARIAÇÕES PATRIMONIAIS AUMENTATIVAS FINANCEIRAS	0,00	0,00	0,00	385.535,97	0,00	385.535,97
82	4.4.5.2.1.00.00 - REMUNERAÇÃO DE APLICAÇÕES FINANCEIRAS - CONSOLIDAÇÃO	0,00	0,00	0,00	385.535,97	0,00	385.535,97
83	4.5.0.0.0.00.00 - TRANSFERÊNCIAS E DELEGAÇÕES RECEBIDAS	0,00	0,00	10.576.711,91	94.532.037,54	10.576.711,91	94.532.037,54
84	4.5.1.1.2.01.00 - COTA RECEBIDA	0,00	0,00	0,00	14.550.942,02	0,00	14.550.942,02
85	4.5.1.2.2.01.01 - ORDEM DE TRANSFERÊNCIAS RECEBIDAS	0,00	0,00	0,00	511.086,91	0,00	511.086,91
86	4.5.2.1.3.01.00 - COTA-PARTE FPE	0,00	0,00	10.576.711,91	66.068.544,45	10.576.711,91	66.068.544,45
87	4.5.2.3.3.01.00 - CONTRIBUIÇÕES	0,00	0,00	0,00	957.704,90	0,00	957.704,90
88	4.5.4.0.1.01.00 - TRANSFERÊNCIAS DE RECURSOS DO FUNDEB	0,00	0,00	0,00	12.443.759,26	0,00	12.443.759,26
89	4.9.0.0.0.00.00 - OUTRAS VARIAÇÕES PATRIMONIAIS AUMENTATIVAS	0,00	0,00	0,00	1.863,83	0,00	1.863,83
90	4.9.9.6.1.01.00 - INDENIZ. POR DANOS CAUSADOS AO PATR. PUBLICO	0,00	0,00	0,00	1.863,83	0,00	1.863,83
91	5.0.0.0.0.00.00 - CONTROLES DA APROVAÇÃO DO PLANEJAMENTO E ORÇAMENTO	3.872.063,08	0,00	631.332.576,17	88.914.836,58	635.204.639,25	88.914.836,58
92	5.1.0.0.0.00.00 - PLANEJAMENTO APROVADO	0,00	0,00	271.202.000,00	11.120.000,00	271.202.000,00	11.120.000,00
93	5.1.1.1.0.00.00 - APROVAÇÃO INICIAL DO PPA	0,00	0,00	86.694.000,00	0,00	86.694.000,00	0,00
94	5.1.2.1.1.00.00 - PLOA INICIAL DA RECEITA	0,00	0,00	97.814.000,00	11.120.000,00	97.814.000,00	11.120.000,00
95	5.1.2.2.1.00.00 - PLOA INICIAL DA DESPESA	0,00	0,00	86.694.000,00	0,00	86.694.000,00	0,00
96	5.2.0.0.0.00.00 - ORÇAMENTO APROVADO	0,00	0,00	336.540.151,26	77.794.836,58	336.540.151,26	77.794.836,58
97	5.2.1.1.1.00.00 - PREVISAO INICIAL DA RECEITA BRUTA	0,00	0,00	97.814.000,00	11.120.000,00	97.814.000,00	11.120.000,00
98	5.2.2.1.1.01.00 - CREDITO INICIAL	0,00	0,00	86.694.000,00	59.329.695,62	86.694.000,00	59.329.695,62
99	5.2.2.1.2.01.00 - CREDITO ADICIONAL – SUPLEMENTAR	0,00	0,00	58.918.287,66	0,00	58.918.287,66	0,00
100	5.2.2.1.2.02.01 - CRÉDITOS ESPECIAIS ABERTOS	0,00	0,00	2.102.907,96	0,00	2.102.907,96	0,00
101	5.2.2.9.1.01.00 - PRÉ-EMPENHOS EMITIDOS	0,00	0,00	91.010.955,64	7.345.140,96	91.010.955,64	7.345.140,96
102	5.3.0.0.0.00.00 - INSCRIÇÃO DE RESTOS A PAGAR	3.872.063,08	0,00	23.590.424,91	0,00	27.462.487,99	0,00
103	5.3.1.2.0.00.00 - RP NÃO PROCESSADOS - EXERCÍCIOS ANTERIORES	96.966,31	0,00	0,00	0,00	96.966,31	0,00

Este documento é copia do original assinado digitalmente por: GISELDA RAMOS MEIRA - 20/09/18 11:02 / PAULO CESAR LIMA SILVEIRA - 20/09/18 11:14

104	5.3.1.7.0.00.00 - RP NÃO PROCESSADOS - INSCRIÇÃO NO EXERCÍCIO	0,00	0,00	9.867.332,61	0,00	9.867.332,61	0,00
105	5.3.2.2.0.00.00 - RP PROCESSADOS - EXERCÍCIOS ANTERIORES	3.775.096,77	0,00	0,00	0,00	3.775.096,77	0,00
106	5.3.2.7.0.00.00 - RP PROCESSADOS - INSCRIÇÃO NO EXERCÍCIO	0,00	0,00	13.723.092,30	0,00	13.723.092,30	0,00
107	6.0.0.0.0.00.00 - CONTROLES DA EXECUÇÃO DO PLANEJAMENTO E ORÇAMENTO	0,00	3.872.063,08	930.568.298,10	1.472.986.037,69	930.568.298,10	1.476.858.100,77
108	6.1.0.0.0.00.00 - EXECUÇÃO DO PLANEJAMENTO	0,00	0,00	293.442.000,00	553.524.000,00	293.442.000,00	553.524.000,00
109	6.1.1.1.0.00.00 - PPA A ALOCAR EM LEIS ORÇAMENTÁRIAS ANUAIS	0,00	0,00	86.694.000,00	86.694.000,00	86.694.000,00	86.694.000,00
110	6.1.1.2.0.00.00 - PPA ALOCADO EM LEIS ORÇAMENTÁRIAS ANUAIS	0,00	0,00	0,00	86.694.000,00	0,00	86.694.000,00
111	6.1.2.1.0.00.00 - PROCESSAMENTO DO PLOA -RECEITA	0,00	0,00	120.054.000,00	206.748.000,00	120.054.000,00	206.748.000,00
112	6.1.2.2.0.00.00 - PROCESSAMENTO DO PLOA -DESPESA	0,00	0,00	86.694.000,00	173.388.000,00	86.694.000,00	173.388.000,00
113	6.2.0.0.0.00.00 - EXECUÇÃO DO ORÇAMENTO	0,00	0,00	633.351.689,32	892.097.004,00	633.351.689,32	892.097.004,00
114	6.2.1.1.0.00.00 - RECEITA A REALIZAR	0,00	0,00	105.932.010,70	108.390.711,91	105.932.010,70	108.390.711,91
115	6.2.1.2.0.00.00 - RECEITA REALIZADA	0,00	0,00	10.576.711,91	94.812.010,70	10.576.711,91	94.812.010,70
116	6.2.2.1.1.00.00 - CREDITO DISPONÍVEL	0,00	0,00	150.340.651,26	155.060.336,58	150.340.651,26	155.060.336,58
117	6.2.2.1.3.01.00 - CREDITO EMPENHADO A LIQUIDAR	0,00	0,00	100.798.966,80	92.637.962,67	100.798.966,80	92.637.962,67
118	6.2.2.1.3.03.00 - CREDITO EMPENHADO LIQUIDADO A PAGAR	0,00	0,00	94.226.925,40	83.606.971,21	94.226.925,40	83.606.971,21
119	6.2.2.1.3.04.00 - CREDITO EMPENHADO LIQUIDADO PAGO	0,00	0,00	20.477,98	78.876.826,07	20.477,98	78.876.826,07
120	6.2.2.1.3.05.00 - EMPENHOS A LIQUIDAR INSCRITOS EM RESTOS A PAGAR NAO PROCESSADOS	0,00	0,00	0,00	9.867.332,61	0,00	9.867.332,61
121	6.2.2.1.3.07.00 - EMPENHOS LIQUIDADOS INSCRITOS EM RESTOS A PAGAR PROCESSADOS	0,00	0,00	0,00	13.723.092,30	0,00	13.723.092,30
122	6.2.2.9.1.01.00 - PRE-EMPENHOS A EMPENHAR	0,00	0,00	171.455.945,27	255.121.759,95	171.455.945,27	255.121.759,95
123	6.3.0.0.0.00.00 - EXECUÇÃO DE RESTOS A PAGAR	0,00	3.872.063,08	3.774.608,78	27.365.033,69	3.774.608,78	31.237.096,77
124	6.3.1.1.0.00.00 - RP NÃO PROCESSADOS A LIQUIDAR	0,00	96.966,31	26.000,00	0,00	26.000,00	96.966,31
125	6.3.1.3.0.00.00 - RP NÃO PROCESSADOS LIQUIDADOS A PAGAR	0,00	0,00	91.000,00	26.000,00	91.000,00	26.000,00
126	6.3.1.4.0.00.00 - RP NÃO PROCESSADOS PAGOS	0,00	0,00	0,00	91.000,00	0,00	91.000,00
127	6.3.1.7.1.00.00 - RP NAO PROCESSADOS A LIQUIDAR- INSCRIÇÃO NO EXERCÍCIO	0,00	0,00	0,00	9.867.332,61	0,00	9.867.332,61
128	6.3.2.1.0.00.00 - RP PROCESSADOS A PAGAR	0,00	3.775.096,77	3.657.376,38	723,00	3.657.376,38	3.775.819,77
129	6.3.2.2.0.00.00 - RP PROCESSADOS PAGOS	0,00	0,00	232,40	3.656.885,78	232,40	3.656.885,78
130	6.3.2.7.0.00.00 - RP PROCESSADOS - INSCRIÇÃO NO EXERCÍCIO	0,00	0,00	0,00	13.723.092,30	0,00	13.723.092,30
131	7.0.0.0.0.00.00 - CONTROLES DEVEDORES	544.644.823,32	544.644.823,32	509.603.308,03	303.186.528,76	1.054.248.131,35	847.831.352,08
132	7.1.0.0.0.00.00 - ATOS POTENCIAIS	43.332.526,89	827.440,26	22.903.068,51	58,59	66.235.595,40	827.498,85
133	7.1.2.3.1.01.00 - CONTRATOS DE SEGUROS	41.179.730,74	0,00	20.216.760,19	0,00	61.396.490,93	0,00
134	7.1.2.3.1.02.00 - CONTRATOS DE SERVIÇOS	2.152.796,15	819.440,77	2.686.308,32	0,00	4.839.104,47	819.440,77
135	7.1.2.3.1.99.00 - OUTROS OBRIGAÇÕES CONTRATUAIS	0,00	7.999,49	0,00	58,59	0,00	8.058,08
136	7.2.0.0.0.00.00 - ADMINISTRAÇÃO FINANCEIRA	398.645.981,03	101.838.875,14	486.700.239,52	303.186.470,17	885.346.220,55	405.025.345,31
137	7.2.1.1.1.00.00 - RECURSOS ORDINÁRIOS	164.689.588,57	0,00	109.452.879,94	10.576.711,91	274.142.468,51	10.576.711,91
138	7.2.1.2.0.00.00 - LIMITE DE RESTOS A PAGAR POR DESTINAÇÃO	0,00	4.779.300,24	232,40	3.748.131,08	232,40	8.527.431,32
139	7.2.2.0.0.00.00 - PROGRAMAÇÃO FINANCEIRA	233.956.392,46	97.059.574,90	377.247.127,18	288.861.627,18	611.203.519,64	385.921.202,08
140	7.9.0.0.0.00.00 - OUTROS CONTROLES	102.666.315,40	441.978.507,92	0,00	0,00	102.666.315,40	441.978.507,92
141	7.9.1.1.1.00.00 - DEPÓSITOS JUDICIAIS	102.666.315,40	441.978.507,92	0,00	0,00	102.666.315,40	441.978.507,92
142	8.0.0.0.0.00.00 - CONTROLES CREDORES	482.404.932,01	482.404.932,01	874.620.144,70	1.081.036.923,97	1.357.025.076,71	1.563.441.855,98
143	8.1.0.0.0.00.00 - EXECUÇÃO DOS ATOS POTENCIAIS	7.303.810,85	27.468.835,56	46.351.247,49	69.254.257,41	53.655.058,34	96.723.092,97
144	8.1.2.3.1.01.01 - A EXECUTAR	7.303.810,85	27.468.835,56	46.351.247,49	69.254.257,41	53.655.058,34	96.723.092,97
145	8.2.0.0.0.00.00 - EXECUÇÃO DA ADMINISTRAÇÃO FINANCEIRA	129.463.121,55	318.070.207,53	697.408.371,07	880.922.140,42	826.871.492,62	1.198.992.347,95
146	8.2.1.1.1.01.00 - RECURSOS DISPONÍVEIS PARA O EXERCÍCIO	33.082.334,24	33.692.724,25	292.727.218,58	294.407.241,86	325.809.552,82	328.099.966,11
147	8.2.1.1.4.00.00 - DISPONIBILIDADE POR DESTINAÇÃO DE RECURSOS UTILIZADA	155.918,94	100.066.358,35	0,00	93.448.246,07	155.918,94	193.514.604,42
148	8.2.2.0.0.00.00 - EXECUÇÃO DA PROGRAMAÇÃO FINANCEIRA	96.224.868,37	184.311.124,93	404.681.152,49	493.066.652,49	500.906.020,86	677.377.777,42
149	8.9.0.0.0.00.00 - OUTROS CONTROLES	345.637.999,61	136.865.888,92	130.860.526,14	130.860.526,14	476.498.525,75	267.726.415,06
150	8.9.1.1.1.00.00 - DEPÓSITOS JUDICIAIS	345.637.999,61	136.865.888,92	130.860.526,14	130.860.526,14	476.498.525,75	267.726.415,06

Nota Explicativa

Este documento é copia do original assinado digitalmente por: GISELDA RAMOS MEIRA - 20/09/18 11:02 / PAULO CESAR LIMA SILVEIRA - 20/09/18 11:14

XML nr.: 2

RIBAS DO RIO PARDO

PREFEITURA MUNICIPAL DE RIBAS DO RIO PARDO - Não Consolidado

Balanço Geral

Anexo 1 - Demonstrativo da Receita e Despesa Segundo as Categorias Econômicas

Ano de 2017

Lei 4320/64 Art.101, Portaria Interministerial nº 163/2001 (Anexos I e II), TCE/MS, Resolução nº 54, de 14/12/2016. 20/09/2018

Nr.	G1 - RECEITA	Valor
1	RECEITAS CORRENTES	64.297.485,77
2	Receita Tributária	14.160.906,87
3	Receita de Contribuições	374.977,90
4	Receita Patrimonial	289.540,64
5	Receita Agropecuária	0,00
6	Receita Industrial	0,00
7	Receitas de Serviços	0,00
8	Transferências Correntes	59.616.088,53
9	Outras Receitas Correntes	432.683,74
10	(-) Deduções da Receita Corrente	10.576.711,91
11	RECEITAS CORRENTES INTRAORÇAMENTÁRIAS	0,00
12	Receita de Contribuições	0,00
13	Outras Receitas Intraorçamentárias	0,00
14	SUBTOTAL	64.297.485,77
15	DÉFICIT CORRENTE	0,00
16	TOTAL	64.297.485,77
17	RECEITAS DE CAPITAL	720.943,94
18	Operações de Crédito	0,00
19	Alienação de Bens	0,00
20	Amortização de Empréstimos	0,00
21	Transferência de Capital	720.943,94
22	Restituições	0,00
23	Outras Receitas de Capital	0,00
24	RECEITAS DE CAPITAL INTRAORÇAMENTÁRIAS	0,00
25	Receitas de Capital Intraorçamentárias	0,00
26	SUBTOTAL	720.943,94
27	DÉFICIT DE CAPITAL	2.292.631,39
28	TOTAL	3.013.575,33
29	DÉFICIT ORÇAMENTÁRIO DO EXERCÍCIO	0,00
30	TOTAL GERAL	65.018.429,71

Nr.	G2 - RESUMO DA RECEITA	Valor
31	RECEITAS CORRENTES	64.297.485,77
32	RECEITAS DE CAPITAL	720.943,94
33	DÉFICIT ORÇAMENTÁRIO DO EXERCÍCIO	0,00
34	TOTAL	65.018.429,71

Nr.	G3 - DESPESA	Valor
35	DESPESAS CORRENTES	45.468.134,26
36	Pessoal e Encargos Sociais	21.650.796,89
37	Juros e Encargos da Dívida	136.405,53
38	Outras Despesas Correntes	23.680.931,84
39	DESPESAS CORRENTES INTRAORÇAMENTÁRIAS	0,00
40	Despesas de Contribuições	0,00
41	Outras Despesas Intraorçamentárias	0,00
42	SUBTOTAL	45.468.134,26
43	SUPERÁVIT CORRENTE	18.829.351,51
44	TOTAL	64.297.485,77
45	DESPESAS DE CAPITAL	3.013.575,33
46	Investimentos	2.609.695,10
47	Inversões Financeiras	0,00
48	Amortização da Dívida	403.880,23
49	Outras Despesas de Capital	0,00
50	DESPESAS DE CAPITAL INTRAORÇAMENTÁRIAS	0,00
51	Despesas de Capital Intraorçamentárias	0,00
52	SUBTOTAL	3.013.575,33
53	SUPERÁVIT DE CAPITAL	0,00

Nr.	G4 - RESUMO DA DESPESA	Valor
57	DESPESAS CORRENTES	45.468.134,26
58	DESPESAS DE CAPITAL	3.013.575,33
59	SUPERÁVIT ORÇAMENTÁRIO DO EXERCÍCIO	16.536.720,12
60	TOTAL	65.018.429,71

Este documento é copia do original assinado digitalmente por: GISELDA RAMOS MEIRA - 20/09/18 11:02 / PAULO CESAR LIMA SILVEIRA - 20/09/18 11:14

54	TOTAL	3.013.575,33
55	SUPERÁVIT ORÇAMENTARIO DO EXERCICIO	16.536.720,12
56	TOTAL GERAL	65.018.429,71

Nota Explicativa

Este documento é copia do original assinado digitalmente por: GISELDA RAMOS MEIRA - 20/09/18 11:02 / PAULO CESAR LIMA SILVEIRA - 20/09/18 11:14

XML nr.: 4

RIBAS DO RIO PARDO

PREFEITURA MUNICIPAL DE RIBAS DO RIO PARDO - Não Consolidado

Balanço Geral

Programa de Trabalho de Governo por Órgão, Funções, Subfunções, Projetos e Atividades, conforme o vínculo do Recurso

Ano de 2017

Lei 4320/64, Art. 101, Portaria SOF nº 8, de 04/02/1985- Adendo VI, TCE/MS, Resolução nº 54, de 14/12/2016. 20/09/2018

Código	G1 - ESPECIFICAÇÃO	PROJETOS	ATIVIDADES	TOTAL	ORDINÁRIO	VINCULADO
4	ADMINISTRAÇÃO	227.275,22	16.398.239,88	16.625.515,10	16.402.577,88	222.937,22
122	Administração Geral	227.275,22	15.536.673,99	15.763.949,21	15.541.011,99	222.937,22
	122 - Administração Geral	227.275,22	15.536.673,99	15.763.949,21	15.541.011,99	222.937,22
129	Administração de Receitas	0,00	861.565,89	861.565,89	861.565,89	0,00
	129 - Administração de Receitas	0,00	861.565,89	861.565,89	861.565,89	0,00
8	ASSISTÊNCIA SOCIAL	0,00	2.164.660,88	2.164.660,88	2.164.660,88	0,00
244	Assistência Comunitária	0,00	2.164.660,88	2.164.660,88	2.164.660,88	0,00
	244 - Assistência Comunitária	0,00	2.164.660,88	2.164.660,88	2.164.660,88	0,00
12	EDUCAÇÃO	242.100,00	22.881.175,13	23.123.275,13	2.264.449,67	20.858.825,46
365	Educação Infantil (Educação Básica)	0,00	2.438.624,28	2.438.624,28	0,00	2.438.624,28
	365 - Educação Infantil	0,00	2.438.624,28	2.438.624,28	0,00	2.438.624,28
364	Ensino Superior	0,00	1.463.219,90	1.463.219,90	1.463.219,90	0,00
	364 - Ensino Superior	0,00	1.463.219,90	1.463.219,90	1.463.219,90	0,00
122	Administração Geral	0,00	5.379.940,41	5.379.940,41	0,00	5.379.940,41
	122 - Administração Geral	0,00	5.379.940,41	5.379.940,41	0,00	5.379.940,41
306	Alimentação e Nutrição	0,00	1.415.174,76	1.415.174,76	801.229,77	613.944,99
	306 - Alimentação e Nutrição	0,00	1.415.174,76	1.415.174,76	801.229,77	613.944,99
361	Ensino Fundamental (Educação Básica)	242.100,00	12.184.215,78	12.426.315,78	0,00	12.426.315,78
	361 - Ensino Fundamental	242.100,00	12.184.215,78	12.426.315,78	0,00	12.426.315,78
15	URBANISMO	1.981.516,96	1.556.302,23	3.537.819,19	2.373.067,69	1.164.751,50
451	InfraEstrutura Urbana	1.973.616,96	322.715,52	2.296.332,48	1.131.580,98	1.164.751,50
	451 - Infra-estrutura Urbana	1.973.616,96	322.715,52	2.296.332,48	1.131.580,98	1.164.751,50
452	Serviços Urbanos	0,00	11.143,90	11.143,90	11.143,90	0,00
	452 - Serviços Urbanos	0,00	11.143,90	11.143,90	11.143,90	0,00
122	Administração Geral	7.900,00	1.222.442,81	1.230.342,81	1.230.342,81	0,00
	122 - Administração Geral	7.900,00	1.222.442,81	1.230.342,81	1.230.342,81	0,00
20	AGRICULTURA	0,00	65.905,08	65.905,08	65.905,08	0,00
122	Administração Geral	0,00	23.900,00	23.900,00	23.900,00	0,00
	122 - Administração Geral	0,00	23.900,00	23.900,00	23.900,00	0,00
606	Extensão Rural	0,00	42.005,08	42.005,08	42.005,08	0,00
	606 - Extensão Rural	0,00	42.005,08	42.005,08	42.005,08	0,00
25	ENERGIA	0,00	599.428,96	599.428,96	23.698,83	575.730,13
752	Energia Elétrica	0,00	599.428,96	599.428,96	23.698,83	575.730,13
	752 - Energia Elétrica	0,00	599.428,96	599.428,96	23.698,83	575.730,13
27	DESPORTO E LAZER	0,00	200.172,31	200.172,31	200.172,31	0,00
812	Desporto Comunitário	0,00	200.172,31	200.172,31	200.172,31	0,00
	812 - Desporto Comunitário	0,00	200.172,31	200.172,31	200.172,31	0,00
26	TRANSPORTE	14.807,88	2.150.125,06	2.164.932,94	291.032,48	1.873.900,46
782	Transporte Rodoviário	14.807,88	2.150.125,06	2.164.932,94	291.032,48	1.873.900,46
	782 - Transporte Rodoviário	14.807,88	2.150.125,06	2.164.932,94	291.032,48	1.873.900,46
1	TOTAL	2.465.700,06	46.016.009,53	48.481.709,59	23.785.564,82	24.696.144,77

Nota Explicativa

Este documento é copia do original assinado digitalmente por: GISELDA RAMOS MEIRA - 20/09/18 11:02 / PAULO CESAR LIMA SILVEIRA - 20/09/18 11:14

XML nr.: 7

RIBAS DO RIO PARDO

PREFEITURA MUNICIPAL DE RIBAS DO RIO PARDO - Não Consolidado

Balanço Geral

Anexo 10 - Comparativo da Receita Orçada com a Arrecadada

Ano de 2017

Lei nº 4.320/64, Art. 101, Portaria Interministerial nº 163/2001 (Anexo I) - TCE/MS, Resolução nº 54, de 14/12/2016. 20/09/2018

Nr.	G1 - TÍTULO	ORÇADA	ARRECADADA	DIFERENÇA	
				PARA MAIS	PARA MENOS
1	1000.00.00 Receitas Correntes	72.418.000,00	74.874.197,68	2.456.197,68	0,00
2	1100.00.00 Receita Tributária	11.017.000,00	14.160.906,87	3.672.228,13	528.321,26
3	1110.00.00 Impostos	10.677.000,00	13.979.456,59	3.661.153,27	358.696,68
4	1112.00.00 Impostos sobre o Patrimônio e a Renda	5.975.000,00	6.587.027,69	970.724,37	358.696,68
5	1112.02.00 IPTU - Imposto sobre a Propriedade Predial e Territorial Urbana	850.000,00	491.303,32	0,00	358.696,68
6	1112.04.00 Imposto sobre a Renda e Proventos de Qualquer Natureza	1.700.000,00	1.892.804,98	192.804,98	0,00
7	1112.04.31 IRRF - Imposto de Renda Retido nas Fontes sobre os Rendimentos do Trabalho	1.700.000,00	1.892.804,98	192.804,98	0,00
9	1112.08.00 ITBI - Imposto sobre Transmissão "Inter Vivos" de Bens Imóveis e de Direitos Reais sobre Imóveis	3.425.000,00	4.202.919,39	777.919,39	0,00
10	1113.00.00 Impostos sobre a Produção e a Circulação	4.702.000,00	7.392.428,90	2.690.428,90	0,00
11	1113.05.00 ISS - Imposto sobre Serviços de Qualquer Natureza	4.702.000,00	7.392.428,90	2.690.428,90	0,00
12	1113.05.01 ISS - Imposto sobre Serviços de Qualquer Natureza	4.702.000,00	6.978.609,16	2.276.609,16	0,00
13	1113.05.02 Adicional ISS - Fundo Municipal de Combate à Pobreza	0,00	413.819,74	413.819,74	0,00
14	1120.00.00 Taxas	340.000,00	181.450,28	11.074,86	169.624,58
15	1121.00.00 Taxas pelo Exercício do Poder de Polícia	286.000,00	169.207,17	7.705,34	124.498,17
17	1121.17.00 Taxa de Fiscalização de Vigilância Sanitária	25.000,00	13.096,48	0,00	11.903,52
20	1121.21.00 Taxa de Controle e Fiscalização Ambiental	10.000,00	17.705,34	7.705,34	0,00
22	1121.25.00 Taxa de Licença para Funcionamento de Estabelecimentos Comerciais, Indústria e Prestadora de Serviços	241.000,00	138.405,35	0,00	102.594,65
23	1121.26.00 Taxa de Publicidade Comercial	1.000,00	0,00	0,00	1.000,00
25	1121.28.00 Taxa de Funcionamento de Estabelecimentos em Horário Especial	1.000,00	0,00	0,00	1.000,00
26	1121.29.00 Taxa de Licença para Execução de Obras	1.000,00	0,00	0,00	1.000,00
33	1121.99.00 Outras Taxas pelo Exercício do Poder de Polícia	7.000,00	0,00	0,00	7.000,00
34	1122.00.00 Taxas pela Prestação de Serviços	54.000,00	12.243,11	3.369,52	45.126,41
37	1122.21.00 Taxas de Serviços Cadastrais	25.000,00	997,03	0,00	24.002,97
38	1122.28.00 Taxa de Cemitérios	2.000,00	5.369,52	3.369,52	0,00
39	1122.90.00 Taxa de Limpeza Pública	2.000,00	0,00	0,00	2.000,00
40	1122.99.00 Outras Taxas pela Prestação de Serviços	25.000,00	5.876,56	0,00	19.123,44
47	1200.00.00 Receitas de Contribuições	532.000,00	374.977,90	0,00	157.022,10
69	1230.00.00 COSIP - Contribuição para o Custeio do Serviço de Iluminação Pública	532.000,00	374.977,90	0,00	157.022,10
70	1300.00.00 Receita Patrimonial	270.000,00	289.540,64	80.257,14	60.716,50
77	1320.00.00 Receitas de Valores Mobiliários	270.000,00	289.540,64	80.257,14	60.716,50
78	1321.00.00 Juros de Títulos de Renda	0,00	7.663,07	7.663,07	0,00
79	1322.00.00 Dividendos, Participações e Juros sobre o Capital Próprio	0,00	20.654,52	20.654,52	0,00
80	1322.00.01 Dividendos	0,00	20.654,52	20.654,52	0,00
83	1325.00.00 Remuneração de Depósitos Bancários	270.000,00	261.223,05	51.939,55	60.716,50
84	1325.01.00 Remuneração de Depósitos de Recursos Vinculados	190.000,00	241.939,55	51.939,55	0,00
87	1325.01.03 Receita de Remuneração de Depósitos Bancários de Recursos Vinculados- Fundo Saúde	0,00	642,97	642,97	0,00
91	1325.01.09 Receita de Remuneração de Depósitos Bancários de Recursos Vinculados- CIDE	0,00	14,21	14,21	0,00
95	1325.01.99 Receita de Remuneração de Outros Depósitos Bancários de Recursos Vinculados	190.000,00	241.282,37	51.282,37	0,00
96	1325.02.00 Remuneração de Depósitos de Recursos Não Vinculados	80.000,00	19.283,50	0,00	60.716,50
99	1325.02.99 Remuneração de Outros Depósitos de Recursos Não Vinculados	80.000,00	19.283,50	0,00	60.716,50
141	1600.00.00 Receita de Serviços	7.000,00	0,00	0,00	7.000,00
172	1600.13.00 Serviços Administrativos	6.000,00	0,00	0,00	6.000,00
174	1600.13.02 Serviços de Venda de Editais	5.000,00	0,00	0,00	5.000,00
179	1600.13.99 Outros Serviços Administrativos	1.000,00	0,00	0,00	1.000,00
200	1600.99.00 Outros Serviços	1.000,00	0,00	0,00	1.000,00
201	1700.00.00 Transferências Correntes	59.930.000,00	59.616.088,53	3.346.146,80	3.660.058,27
202	1720.00.00 Transferências Intergovernamentais	59.665.000,00	59.379.327,57	3.331.341,24	3.617.013,67
203	1721.00.00 Transferências da União	25.787.000,00	28.751.332,95	3.084.565,21	120.232,26
204	1721.01.00 Participação na Receita da União	23.800.000,00	25.470.147,97	1.670.147,97	0,00
205	1721.01.02 Cota-Parte do FPM - Fundo de Participação dos Municípios	15.800.000,00	16.543.505,32	743.505,32	0,00
208	1721.01.05 Cota-Parte do ITR - Imposto sobre a Propriedade Territorial Rural	8.000.000,00	8.926.642,65	926.642,65	0,00

Este documento é copia do original assinado digitalmente por: GISELDA RAMOS MEIRA - 20/09/18 11:02 / PAULO CESAR LIMA SILVEIRA - 20/09/18 11:14

210	1721.22.00 Transferência da Compensação Financeira pela Exploração de Recursos Naturais	587.000,00	1.045.948,25	458.948,25	0,00
211	1721.22.11 Cota-parte da Compensação Financeira de Recursos Hídricos	587.000,00	897.884,84	310.884,84	0,00
212	1721.22.20 Cota-parte da Compensação Financeira de Recursos Minerais - CFEM	0,00	468,95	468,95	0,00
216	1721.22.70 Cota-Parte do FEP - Fundo Especial do Petróleo	0,00	147.594,46	147.594,46	0,00
226	1721.35.00 Transferências de Recursos do Fundo Nacional do Desenvolvimento da Educação – FNDE	1.280.000,00	1.240.444,33	44.099,29	83.654,96
227	1721.35.01 Transferências do Salário-Educação	680.000,00	724.099,29	44.099,29	0,00
229	1721.35.03 Transferências Diretas do FNDE referentes ao Programa Nacional de Alimentação Escolar – PNAE	400.000,00	358.490,00	0,00	41.510,00
230	1721.35.04 Transferências Diretas do FNDE referentes ao Programa Nacional de Apoio ao Transporte do Escolar – PNATE	200.000,00	157.855,04	0,00	42.144,96
232	1721.36.00 Transferência Financeira do ICMS – Desoneração – L.C. Nº 87/96	120.000,00	83.422,70	0,00	36.577,30
234	1721.99.00 Outras Transferências da União	0,00	911.369,70	911.369,70	0,00
235	1722.00.00 Transferências dos Estados	33.878.000,00	30.627.994,62	246.776,03	3.496.781,41
236	1722.01.00 Participação na Receita dos Estados	31.685.000,00	28.739.105,80	246.776,03	3.192.670,23
237	1722.01.01 Cota-Parte do ICMS - Imposto sobre a Circulação de Mercadorias e Prestação de Serviços	29.800.000,00	26.887.329,77	0,00	2.912.670,23
238	1722.01.02 Cota-Parte do IPVA - Imposto sobre a Propriedade de Veículos Automotores	1.600.000,00	1.823.826,70	223.826,70	0,00
239	1722.01.04 Cota-Parte do IPI - Imposto sobre Produtos Industrializados - Exportação	280.000,00	0,00	0,00	280.000,00
240	1722.01.13 Cota-Parte da CIDE - Contribuição de Intervenção no Domínio Econômico	5.000,00	27.949,33	22.949,33	0,00
243	1722.22.00 Transferência da Cota-parte da Compensação Financeira (25%)	123.000,00	0,00	0,00	123.000,00
246	1722.22.30 Cota-Parte Royalties - Compensação Financeira pela Produção do Petróleo - Lei nº 7.990/89, artigo 9º	123.000,00	0,00	0,00	123.000,00
250	1722.99.00 Outras Transferências dos Estados	2.070.000,00	1.888.888,82	0,00	181.111,18
251	1722.99.51 FUNDERSUL – Lei nº 3.140/2005	2.070.000,00	1.888.888,82	0,00	181.111,18
266	1760.00.00 Transferências de Convênios	265.000,00	236.760,96	14.805,56	43.044,60
267	1761.00.00 Transferências de Convênios da União e de Suas Entidades	15.000,00	14.805,56	14.805,56	15.000,00
269	1761.02.00 Transferências Convenio da União Destinadas a Programas de Educação	0,00	14.805,56	14.805,56	0,00
273	1761.99.00 Outras Transferências de Convênios da União	15.000,00	0,00	0,00	15.000,00
274	1762.00.00 Transferência de Convênios dos Estados e do Distrito Federal e de Suas Entidades	250.000,00	221.955,40	0,00	28.044,60
276	1762.02.00 Transferências de Convênio dos Estados Destinadas a Programas de Educação	250.000,00	221.955,40	0,00	28.044,60
289	1900.00.00 Outras Receitas Correntes	662.000,00	432.683,74	114.536,46	343.852,72
290	1910.00.00 Multas e Juros de Mora	83.000,00	87.401,73	17.350,47	12.948,74
291	1911.00.00 Multas e Juros de Mora dos Tributos	33.000,00	20.558,12	0,00	12.441,88
293	1911.38.00 Multas e Juros de Mora do IPTU - Imposto sobre a Propriedade Territorial Urbana	5.000,00	3.629,97	0,00	1.370,03
295	1911.40.00 Multas e Juros de Mora do ISS - Imposto sobre Serviços	18.000,00	14.100,50	0,00	3.899,50
297	1911.99.00 Multas e Juros de Mora de Outros Tributos	10.000,00	2.827,65	0,00	7.172,35
298	1911.99.01 Multas e Juros de Mora de Outros Tributos	10.000,00	2.827,65	0,00	7.172,35
308	1913.00.00 Multas e Juros de Mora da Dívida Ativa dos Tributos	50.000,00	66.843,61	17.350,47	506,86
311	1913.11.00 Multas e Juros de Mora da Dívida Ativa do IPTU - Imposto Sobre a Propriedade Predial e Territorial Urbana	30.000,00	46.693,17	16.693,17	0,00
313	1913.13.00 Multas e Juros de Mora da Dívida Ativa do ISS - Imposto sobre Serviços de Qualquer Natureza	10.000,00	9.493,14	0,00	506,86
316	1913.99.00 Multas e Juros de Mora da Dívida Ativa de Outros Tributos	10.000,00	10.657,30	657,30	0,00
344	1920.00.00 Indenizações e Restituições	37.000,00	4.701,16	0,00	32.298,84
345	1921.00.00 Indenizações	2.000,00	1.219,66	0,00	780,34
348	1921.99.00 Outras Indenizações	2.000,00	1.219,66	0,00	780,34
349	1922.00.00 Restituições	35.000,00	3.481,50	0,00	31.518,50
360	1922.99.00 Outras Restituições	35.000,00	3.481,50	0,00	31.518,50
362	1930.00.00 Receita da Dívida Ativa	492.000,00	330.361,77	97.185,99	258.824,22
363	1931.00.00 Receita da Dívida Ativa Tributária	492.000,00	330.361,77	97.185,99	258.824,22
364	1931.11.00 Receita da Dívida Ativa do Imposto sobre a Propriedade Predial e Territorial Urbana – IPTU	392.000,00	158.778,35	0,00	233.221,65
366	1931.13.00 Receita da Dívida Ativa do Imposto sobre Serviços de Qualquer Natureza – ISS	50.000,00	147.185,99	97.185,99	0,00
369	1931.99.00 Receita da Dívida Ativa de Outros Tributos	50.000,00	24.397,43	0,00	25.602,57
370	1931.99.01 Receita da Dívida Ativa de Outros Tributos – Principal	50.000,00	24.397,43	0,00	25.602,57
380	1990.00.00 Receitas Diversas	50.000,00	10.219,08	0,00	39.780,92
391	1990.99.00 Outras Receitas	50.000,00	10.219,08	0,00	39.780,92
392	1990.99.01 Outras Receitas - Primárias	50.000,00	10.219,08	0,00	39.780,92
394	2000.00.00 Receitas de Capital	3.659.000,00	720.943,94	52.100,00	2.990.156,06
452	2400.00.00 Transferências de Capital	3.659.000,00	720.943,94	52.100,00	2.990.156,06
479	2470.00.00 Transferências de Convênios	3.659.000,00	720.943,94	52.100,00	2.990.156,06
480	2471.00.00 Transferência de Convênios da União e de suas Entidades	3.659.000,00	720.943,94	52.100,00	2.990.156,06
482	2471.02.00 Transferências de Convênio da União destinadas a Programas de Educação	190.000,00	242.100,00	52.100,00	0,00
486	2471.99.00 Outras Transferências de Convênio da União	3.469.000,00	478.843,94	0,00	2.990.156,06
601	90000.00.00 Deduções da Receita	11.120.000,00	10.576.711,91	0,00	543.288,09
627	91721.01.00 Dedução das Receitas de Transferências da União	4.760.000,00	4.818.927,60	184.320,12	125.392,52

Este documento é copia do original assinado digitalmente por: GISELDA RAMOS MEIRA - 20/09/18 11:02 / PAULO CESAR LIMA SILVEIRA - 20/09/18 11:14

628	91721.01.02 Dedução de Receita para Formação do FUNDEB - FPM	3.160.000,00	3.034.607,48	0,00	125.392,52
629	91721.01.05 Dedução de Receita para Formação do FUNDEB - ITR	1.600.000,00	1.784.320,12	184.320,12	0,00
630	91721.36.00 Dedução de Receita para a Formação do FUNDEB - ICMS Desoneração - LC 87/96	24.000,00	15.553,34	0,00	8.446,66
631	91722.01.00 Dedução das Receitas de Transferência dos Estados	6.336.000,00	5.742.230,97	44.765,33	638.534,36
632	91722.01.01 Dedução de Receita para a Formação do FUNDEB - ICMS	5.960.000,00	5.377.465,64	0,00	582.534,36
633	91722.01.02 Dedução de Receita para Formação do FUNDEB - IPVA	320.000,00	364.765,33	44.765,33	0,00
634	91722.01.04 Dedução de Receita para a Formação do FUNDEB - IPI - Exportação	56.000,00	0,00	0,00	56.000,00
677	TOTAL GERAL	64.957.000,00	65.018.429,71	2.508.297,68	2.446.867,97

Nota Explicativa

Este documento é copia do original assinado digitalmente por: GISELDA RAMOS MEIRA - 20/09/18 11:02 / PAULO CESAR LIMA SILVEIRA - 20/09/18 11:14

XML nr.: 8

RIBAS DO RIO PARDO

PREFEITURA MUNICIPAL DE RIBAS DO RIO PARDO - Não Consolidado

Balanço Geral

Anexo 11 - Comparativo da Despesa Autorizada com a Realizada

Por Unidade Orçamentária

Ano de 2017

Lei nº 4.320/64, Art. 101, Portaria Interministerial nº 163/2001 (Anexo II) - TCE/MS, Resolução nº 54, de 14/12/2016. 20/09/2018

Nr.	G1 - TITULOS	DOTAÇÃO AUTORIZADA			REALIZADA	DIFERENÇA
		CRED.ORC.E SUPLEM.	CRED.ESPC	TOTAL		
1	3.0.00.00.00 - Despesas Correntes	49.130.316,03	455.000,00	49.585.316,03	45.468.134,26	4.117.181,77
2	3.1.00.00.00 - Pessoal e Encargos Sociais	23.782.037,52	0,00	23.782.037,52	21.650.796,89	2.131.240,63
11	3.1.90.00.00 - Aplicações Diretas	23.782.037,52	0,00	23.782.037,52	21.650.796,89	2.131.240,63
13	3.1.90.03.00 - Pensões do RPPS e do Militar	5.500,00	0,00	5.500,00	5.109,13	390,87
14	3.1.90.04.00 - Contratação por Tempo Determinado	103,98	0,00	103,98	0,00	103,98
15	3.1.90.05.00 - Outros Benefícios Previdenciários do Servidor ou do Militar	5.000,00	0,00	5.000,00	0,00	5.000,00
17	3.1.90.11.00 - Vencimentos e Vantagens Fixas – Pessoal Civil	19.490.893,48	0,00	19.490.893,48	17.776.834,20	1.714.059,28
18	3.1.90.13.00 - Obrigações Patronais	4.055.190,00	0,00	4.055.190,00	3.650.745,76	404.444,24
23	3.1.90.92.00 - Despesas de Exercícios Anteriores	1.000,00	0,00	1.000,00	0,00	1.000,00
24	3.1.90.94.00 - Indenizações e Restituições Trabalhistas	224.350,06	0,00	224.350,06	218.107,80	6.242,26
55	3.2.00.00.00 - Juros e Encargos da Dívida	162.505,60	0,00	162.505,60	136.405,53	26.100,07
62	3.2.90.00.00 - Aplicações Diretas	162.505,60	0,00	162.505,60	136.405,53	26.100,07
63	3.2.90.21.00 - Juros sobre a Dívida por Contrato	162.505,60	0,00	162.505,60	136.405,53	26.100,07
85	3.3.00.00.00 - Outras Despesas Correntes	25.185.772,91	455.000,00	25.640.772,91	23.680.931,84	1.959.841,07
164	3.3.71.00.00 - Transferências a Consórcios Públicos Mediante Contrato de Rateio	20.000,00	0,00	20.000,00	20.000,00	0,00
165	3.3.71.70.00 - Rateio pela Participação em Consórcio Público	20.000,00	0,00	20.000,00	20.000,00	0,00
189	3.3.90.00.00 - Aplicações Diretas	25.165.772,91	455.000,00	25.620.772,91	23.660.931,84	1.959.841,07
194	3.3.90.14.00 - Diárias – Civil	291.530,00	0,00	291.530,00	62.401,34	229.128,66
201	3.3.90.30.00 - Material de Consumo	4.942.009,67	0,00	4.942.009,67	4.841.205,96	100.803,71
202	3.3.90.31.00 - Premiações Culturais, Artísticas, Científicas, Desportivas e Outras	- 20.000,00	25.000,00	5.000,00	4.900,00	100,00
203	3.3.90.32.00 - Material, Bem ou Serviço para Distribuição Gratuita	7.500,00	0,00	7.500,00	6.650,25	849,75
206	3.3.90.35.00 - Serviços de Consultoria	212.000,00	0,00	212.000,00	198.700,00	13.300,00
207	3.3.90.36.00 - Outros Serviços de Terceiros – Pessoa Física	322.616,33	0,00	322.616,33	269.054,07	53.562,26
210	3.3.90.39.00 - Outros Serviços de Terceiros – Pessoa Jurídica	18.620.916,91	430.000,00	19.050.916,91	17.506.686,83	1.544.230,08
215	3.3.90.47.00 - Obrigações Tributárias e Contributivas	763.780,00	0,00	763.780,00	751.467,88	12.312,12
223	3.3.90.92.00 - Despesas de Exercícios Anteriores	17.620,00	0,00	17.620,00	17.110,50	509,50
224	3.3.90.93.00 - Indenizações e Restituições	7.800,00	0,00	7.800,00	2.755,01	5.044,99
315	4.0.00.00.00 - Despesas de Capital	3.303.013,97	0,00	3.303.013,97	3.013.575,33	289.438,64
316	4.4.00.00.00 - Investimentos	2.885.469,57	0,00	2.885.469,57	2.609.695,10	275.774,47
403	4.4.90.00.00 - Aplicações Diretas	2.885.469,57	0,00	2.885.469,57	2.609.695,10	275.774,47
412	4.4.90.51.00 - Obras e Instalações	2.255.965,67	0,00	2.255.965,67	2.244.497,50	11.468,17
413	4.4.90.52.00 - Equipamentos e Material Permanente	629.503,90	0,00	629.503,90	365.197,60	264.306,30
525	4.6.00.00.00 - Amortização da Dívida	417.544,40	0,00	417.544,40	403.880,23	13.664,17
532	4.6.90.00.00 - Aplicações Diretas	417.544,40	0,00	417.544,40	403.880,23	13.664,17
533	4.6.90.71.00 - Principal da Dívida Contratual Resgatado	417.544,40	0,00	417.544,40	403.880,23	13.664,17
572	TOTAL	52.433.330,00	455.000,00	52.888.330,00	48.481.709,59	4.406.620,41

Nota Explicativa

Este documento é copia do original assinado digitalmente por: GISELDA RAMOS MEIRA - 20/09/18 11:02 / PAULO CESAR LIMA SILVEIRA - 20/09/18 11:14

XML nr.: 11

RIBAS DO RIO PARDO

PREFEITURA MUNICIPAL DE RIBAS DO RIO PARDO - Não Consolidado

Balanço Geral

Anexo 12 - Balanço Orçamentário

Ano de 2017

Lei nº 4.320/64, Arts. 101 e 102, Portaria STN nº 437/2012 (Parte V do MCASP) e alterações - TCE/MS, Resolução nº 54, de 14/12/2016.

20/09/2018

Nr.	G1 - RECEITAS ORÇAMENTÁRIAS	Previsão Inicial (a)	Previsão Atualizada (b)	Receitas Realizadas (c)	Saldo (d) = (c-b)
1	RECEITAS CORRENTES (I)	61.298.000,00	61.298.000,00	64.297.485,77	2.999.485,77
2	RECEITA TRIBUTÁRIA	11.017.000,00	11.017.000,00	14.160.906,87	3.143.906,87
3	Impostos	10.677.000,00	10.677.000,00	13.979.456,59	3.302.456,59
4	Taxas	340.000,00	340.000,00	181.450,28	- 158.549,72
5	Contribuição de Melhoria	0,00	0,00	0,00	0,00
6	RECEITA DE CONTRIBUIÇÕES	532.000,00	532.000,00	374.977,90	- 157.022,10
7	Contribuições Sociais	0,00	0,00	0,00	0,00
8	Contribuições de Intervenção no Domínio Econômico	0,00	0,00	0,00	0,00
9	Contribuição de Iluminação Pública	532.000,00	532.000,00	374.977,90	- 157.022,10
10	RECEITA PATRIMONIAL	270.000,00	270.000,00	289.540,64	19.540,64
11	Receitas Imobiliárias	0,00	0,00	0,00	0,00
12	Receitas de Valores Mobiliários	270.000,00	270.000,00	289.540,64	19.540,64
13	Receita de Concessões e Permissões	0,00	0,00	0,00	0,00
14	Compensações Financeiras	0,00	0,00	0,00	0,00
15	Receita Decorrente do Direito de Exploração de Bens Públicos em Áreas de Domínio Público	0,00	0,00	0,00	0,00
16	Receita da Cessão de Direitos	0,00	0,00	0,00	0,00
17	Outras Receitas Patrimoniais	0,00	0,00	0,00	0,00
18	RECEITA AGROPECUÁRIA	0,00	0,00	0,00	0,00
19	Receita da Produção Vegetal	0,00	0,00	0,00	0,00
20	Receita da Produção Animal e Derivados	0,00	0,00	0,00	0,00
21	Outras Receitas Agropecuárias	0,00	0,00	0,00	0,00
22	RECEITA INDUSTRIAL	0,00	0,00	0,00	0,00
23	Receita da Indústria Extrativa Mineral	0,00	0,00	0,00	0,00
24	Receita da Indústria de Transformação	0,00	0,00	0,00	0,00
25	Receita da Indústria de Construção	0,00	0,00	0,00	0,00
26	Outras Receitas Industriais	0,00	0,00	0,00	0,00
27	RECEITA DE SERVIÇOS	7.000,00	7.000,00	0,00	- 7.000,00
28	TRANSFERÊNCIAS CORRENTES	48.810.000,00	48.810.000,00	49.039.376,62	229.376,62
29	Transferências Intergovernamentais	48.545.000,00	48.545.000,00	48.802.615,66	257.615,66
30	Transferências de Instituições Privadas	0,00	0,00	0,00	0,00
31	Transferências do Exterior	0,00	0,00	0,00	0,00
32	Transferências de Pessoas	0,00	0,00	0,00	0,00
33	Transferências de Convênios	265.000,00	265.000,00	236.760,96	- 28.239,04
34	Transferências para o Combate à Fome	0,00	0,00	0,00	0,00
35	OUTRAS RECEITAS CORRENTES	662.000,00	662.000,00	432.683,74	- 229.316,26
36	Multas e Juros de Mora	83.000,00	83.000,00	87.401,73	4.401,73
37	Indenizações e Restituições	37.000,00	37.000,00	4.701,16	- 32.298,84
38	Receita da Dívida Ativa	492.000,00	492.000,00	330.361,77	- 161.638,23
39	Receitas Decorrentes de Aportes Periódicos para Amortização de Déficit Atuarial do RPPS	0,00	0,00	0,00	0,00
40	Receitas Correntes Diversas	50.000,00	50.000,00	10.219,08	- 39.780,92
41	RECEITAS DE CAPITAL (II)	3.659.000,00	3.659.000,00	720.943,94	- 2.938.056,06
42	OPERAÇÕES DE CRÉDITO	0,00	0,00	0,00	0,00
43	Operações de Crédito Internas	0,00	0,00	0,00	0,00
44	Operações de Crédito Externas	0,00	0,00	0,00	0,00
45	ALIENAÇÃO DE BENS	0,00	0,00	0,00	0,00
46	Alienação de Bens Móveis	0,00	0,00	0,00	0,00
47	Alienação de Bens Imóveis	0,00	0,00	0,00	0,00
48	AMORTIZAÇÕES DE EMPRÉSTIMOS	0,00	0,00	0,00	0,00
49	TRANSFERÊNCIAS DE CAPITAL	3.659.000,00	3.659.000,00	720.943,94	- 2.938.056,06
50	Transferências Intergovernamentais	0,00	0,00	0,00	0,00
51	Transferências de Instituições Privadas	0,00	0,00	0,00	0,00
52	Transferências do Exterior	0,00	0,00	0,00	0,00
53	Transferências de Pessoas	0,00	0,00	0,00	0,00

Este documento é copia do original assinado digitalmente por: GISELDA RAMOS MEIRA - 20/09/18 11:02 / PAULO CESAR LIMA SILVEIRA - 20/09/18 11:14

54	Transferências de Outras Instit. Públicas	0,00	0,00	0,00	0,00
55	Transferências de Convênios	3.659.000,00	3.659.000,00	720.943,94	- 2.938.056,06
56	Transferências para o Combate à Fome	0,00	0,00	0,00	0,00
57	OUTRAS RECEITAS DE CAPITAL	0,00	0,00	0,00	0,00
58	Integralização do Capital Social	0,00	0,00	0,00	0,00
59	Dívida Ativa Prov. da Amortiz. Emp. e Financ.	0,00	0,00	0,00	0,00
60	Restituições	0,00	0,00	0,00	0,00
61	Receitas de Capital Diversas	0,00	0,00	0,00	0,00
62	RECURSOS ARRECADADOS EM EXERCÍCIOS ANTERIORES (III)	0,00	0,00	0,00	0,00
63	SUBTOTAL DAS RECEITAS (IV) = (I + II + III)	64.957.000,00	64.957.000,00	65.018.429,71	61.429,71
64	OPERAÇÕES DE CRÉDITO / REFINANCIAMENTO (V)	0,00	0,00	0,00	0,00
65	Operações de Crédito Internas	0,00	0,00	0,00	0,00
66	Mobiliária	0,00	0,00	0,00	0,00
67	Contratual	0,00	0,00	0,00	0,00
68	Operações de Crédito Externas	0,00	0,00	0,00	0,00
69	Mobiliária	0,00	0,00	0,00	0,00
70	Contratual	0,00	0,00	0,00	0,00
71	SUBTOTAL COM REFINANCIAMENTO (VI) = (IV + V)	64.957.000,00	64.957.000,00	65.018.429,71	61.429,71
72	DÉFICIT (VII)	0,00	0,00	0,00	0,00
73	TOTAL (VIII) = (VI + VII)	64.957.000,00	64.957.000,00	65.018.429,71	61.429,71
74	SALDOS DE EXERCÍCIOS ANTERIORES (UTILIZADOS PARA CRÉDITOS ADICIONAIS)	0,00	0,00	0,00	0,00
75	Superávit Financeiro	0,00	0,00	0,00	0,00
76	Reabertura de Créditos Adicionais	0,00	0,00	0,00	0,00

Nr.	G2 - DESPESAS ORÇAMENTÁRIAS	Dotação Inicial (e)	Dotação Atualizada (f)	Despesas Empenhadas (g)	Despesas Liquidadas (h)	Despesas Pagas (i)	Saldo da Dotação (j) = (f - g)
77	DESPESAS CORRENTES (IX)	40.345.000,00	49.585.316,03	45.468.134,26	44.621.568,98	43.209.403,56	4.117.181,77
78	Pessoal e Encargos Socias	17.494.500,00	23.782.037,52	21.650.796,89	21.650.796,69	20.913.630,79	2.131.240,63
79	Juros e Encargos da Dívida	100.000,00	162.505,60	136.405,53	136.405,53	136.405,53	26.100,07
80	Outras Despesas Correntes	22.750.500,00	25.640.772,91	23.680.931,84	22.834.366,76	22.159.367,24	1.959.841,07
81	DESPESAS DE CAPITAL (X)	7.499.000,00	3.303.013,97	3.013.575,33	2.959.569,98	2.959.569,98	289.438,64
82	Investimentos	6.294.000,00	2.885.469,57	2.609.695,10	2.555.689,75	2.555.689,75	275.774,47
83	Inversões Financeiras	205.000,00	0,00	0,00	0,00	0,00	0,00
84	Amortização da Dívida	1.000.000,00	417.544,40	403.880,23	403.880,23	403.880,23	13.664,17
85	RESERVA DE CONTINGÊNCIA (XI)	100.000,00	0,00	0,00	0,00	0,00	0,00
86	RESERVA DO RPPS (XII)	0,00	0,00	0,00	0,00	0,00	0,00
87	SUBTOTAL DAS DESPESAS (XIII) = (IX + X + XI + XII)	47.944.000,00	52.888.330,00	48.481.709,59	47.581.138,96	46.168.973,54	4.406.620,41
88	AMORTIZAÇÃO DA DÍVIDA / REFINANCIAMENTO (XIV)	0,00	0,00	0,00	0,00	0,00	0,00
89	Amortização da Dívida Interna	0,00	0,00	0,00	0,00	0,00	0,00
90	Dívida Mobiliária	0,00	0,00	0,00	0,00	0,00	0,00
91	Outras Dívidas	0,00	0,00	0,00	0,00	0,00	0,00
92	Amortização da Dívida Externa	0,00	0,00	0,00	0,00	0,00	0,00
93	Dívida Mobiliária	0,00	0,00	0,00	0,00	0,00	0,00
94	Outras Dívidas	0,00	0,00	0,00	0,00	0,00	0,00
95	SUBTOTAL COM REFINANCIAMENTO (XV) = (XIII + XIV)	47.944.000,00	52.888.330,00	48.481.709,59	47.581.138,96	46.168.973,54	4.406.620,41
96	SUPERÁVIT (XVI)	0,00	0,00	16.536.720,12	0,00	0,00	0,00
97	TOTAL (XVII) = (XV + XVI)	47.944.000,00	52.888.330,00	65.018.429,71	47.581.138,96	46.168.973,54	4.406.620,41

DEMONSTRATIVO DE EXECUÇÃO DOS RESTOS A PAGAR NÃO PROCESSADOS - ANEXO 1 DO BALANÇO ORÇAMENTÁRIO - PCASP PORT.Nº 437/2012

Nr.	G3 - RESTOS A PAGAR NÃO PROCESSADOS	INSCRITOS		LIQUIDADOS (c)	PAGOS (d)	CANCELADOS (e)	SALDO (f) = (a + b - d - e)
		EM EXERCÍCIOS ANTERIORES (a)	EM 31 DE DEZEMBRO DE 2016 (b)				
98	DESPESAS CORRENTES	65.165,00	91.165,00	26.000,00	91.000,00	0,00	65.330,00
99	Pessoal e Encargos Sociais	0,00	0,00	0,00	0,00	0,00	0,00
100	Juros e Encargos da Dívida	0,00	0,00	0,00	0,00	0,00	0,00
101	Outras Despesas Correntes	65.165,00	91.165,00	26.000,00	91.000,00	0,00	65.330,00
102	DESPESAS DE CAPITAL	5.262,14	0,00	0,00	0,00	0,00	5.262,14
103	Investimentos	5.262,14	0,00	0,00	0,00	0,00	5.262,14
104	Inversões Financeiras	0,00	0,00	0,00	0,00	0,00	0,00
105	Amortização da Dívida	0,00	0,00	0,00	0,00	0,00	0,00
106	TOTAL	70.427,14	91.165,00	26.000,00	91.000,00	0,00	70.592,14

Este documento é copia do original assinado digitalmente por: GISELDA RAMOS MEIRA - 20/09/18 11:02 / PAULO CESAR LIMA SILVEIRA - 20/09/18 11:14

DEMONSTRATIVO DE EXECUÇÃO DOS RESTOS A PAGAR PROCESSADOS E NÃO PROCESSADOS LIQUIDADOS - ANEXO 2 DO BALANÇO ORÇAMENTÁRIO -PCASP PORT.Nº 437/2012

Nr.	G4 - RESTOS A PAGAR PROCESSADOS E NÃO PROCESSADOS LIQUIDADOS	INSCRITOS		PAGOS (c)	CANCELADOS (d)	SALDO (e) = (a + b - c - d)
		EM EXERCÍCIOS ANTERIORES (a)	EM 31 DE DEZEMBRO DE 2016 (b)			
107	DESPESAS CORRENTES	1.804.452,06	0,00	1.755.506,69	245,30	48.700,07
108	Pessoal e Encargos Sociais	1.350.486,17	0,00	1.343.684,84	245,30	6.556,03
109	Juros e Encargos da Dívida	0,00	0,00	0,00	0,00	0,00
110	Outras Despesas Correntes	453.965,89	0,00	411.821,85	0,00	42.144,04
111	DESPESAS DE CAPITAL	67.621,04	0,00	38.577,55	0,00	29.043,49
112	Investimentos	67.621,04	0,00	38.577,55	0,00	29.043,49
113	Inversões Financeiras	0,00	0,00	0,00	0,00	0,00
114	Amortização da Dívida	0,00	0,00	0,00	0,00	0,00
115	TOTAL	1.872.073,10	0,00	1.794.084,24	245,30	77.743,56

Nota Explicativa

Este documento é copia do original assinado digitalmente por: GISELDA RAMOS MEIRA - 20/09/18 11:02 / PAULO CESAR LIMA SILVEIRA - 20/09/18 11:14

XML nr.: 12

RIBAS DO RIO PARDO

PREFEITURA MUNICIPAL DE RIBAS DO RIO PARDO - Não Consolidado

Balanço Geral

Anexo 13 - Balanço Financeiro

Ano de 2017

Lei nº 4.320/64, Arts. 101 e 103, Portaria STN nº 437/2012 (Parte V do MCASP) e alterações, IPC 06 - TCE/MS, Resolução nº 54, de 14/12/2016.

20/09/2018

INGRESSOS					DISPÊNDIOS				
Nr.	G1 - ESPECIFICAÇÃO	NOTA	2017	2016	Nr.	G2 - ESPECIFICAÇÃO	NOTA	2017	2016
1	Receita Orçamentária (I)	0,00	65.018.429,71	67.485.720,47	69	Despesas Orçamentárias (VI)	0,00	48.481.709,59	51.441.859,04
2	00 Recursos Ordinários	0,00	30.476.442,08	35.811.094,07	70	00 Recursos Ordinários	0,00	25.059.363,90	25.950.066,75
3	01 Receitas de Impostos e de Transferência de Impostos - Educação	0,00	14.894.215,11	13.984.997,00	71	01 Receitas de Impostos e de Transferência de Impostos - Educação	0,00	19.102.107,77	18.023.617,66
4	02 Receitas de Impostos e de Transferência de Impostos – Saúde	0,00	14.825.326,10	12.396.389,69	72	02 Receitas de Impostos e de Transferência de Impostos – Saúde	0,00	0,00	0,00
5	03 Contribuição para o Regime Próprio de Previdência Social – RPPS (patronal, servidores e compensação financeira)	0,00	0,00	0,00	73	03 Contribuição para o Regime Próprio de Previdência Social – RPPS (patronal, servidores e compensação financeira)	0,00	0,00	0,00
6	04 Contribuição ao Programa Ensino Fundamental	0,00	0,00	0,00	74	04 Contribuição ao Programa Ensino Fundamental	0,00	0,00	0,00
7	05 Contribuição de Melhoria	0,00	0,00	0,00	75	05 Contribuição de Melhoria	0,00	0,00	0,00
8	10 Recursos diretamente arrecadados – (Administração Indireta e Fundos)	0,00	0,00	0,00	76	10 Recursos diretamente arrecadados – (Administração Indireta e Fundos)	0,00	0,00	0,00
9	12 Serviços de Saúde	0,00	0,00	0,00	77	12 Serviços de Saúde	0,00	0,00	0,00
10	13 Serviços Educacionais	0,00	0,00	0,00	78	13 Serviços Educacionais	0,00	0,00	0,00
11	14 Transferência de Recursos do Sistema Único de Saúde - SUS – UNIÃO	0,00	0,00	0,00	79	14 Transferência de Recursos do Sistema Único de Saúde - SUS – UNIÃO	0,00	0,00	0,00
12	15 Transferência de Recursos do Fundo Nacional do Desenvolvimento da Educação – FNDE	0,00	1.168.690,13	1.119.764,85	80	15 Transferência de Recursos do Fundo Nacional do Desenvolvimento da Educação – FNDE	0,00	1.361.528,06	1.422.600,85
13	16 Contribuição de Intervenção do Domínio Econômico – CIDE	0,00	27.949,33	82.528,05	81	16 Contribuição de Intervenção do Domínio Econômico – CIDE	0,00	0,00	0,00
14	17 Contribuição para o Custeio dos Serviços de Iluminação Pública - COSIP	0,00	374.977,90	700.377,30	82	17 Contribuição para o Custeio dos Serviços de Iluminação Pública - COSIP	0,00	575.730,13	740.171,88
15	18 Transferências do FUNDEB - (aplicação na remuneração e aperfeiçoamento dos profissionais do Magistério em efetivo exercício na Educação Básica – 60%)	0,00	0,00	0,00	83	18 Transferências do FUNDEB - (aplicação na remuneração e aperfeiçoamento dos profissionais do Magistério em efetivo exercício na Educação Básica – 60%)	0,00	0,00	0,00
16	19 Transferências do FUNDEB - (aplicação em outras despesas da Educação Básica - 40%)	0,00	0,00	0,00	84	19 Transferências do FUNDEB - (aplicação em outras despesas da Educação Básica - 40%)	0,00	0,00	0,00
17	20 Transferências de Convênios - União/Educação	0,00	242.100,00	111.427,70	85	20 Transferências de Convênios - União/Educação	0,00	242.100,00	0,00
18	21 Transferências de Convênios - União/Saúde	0,00	0,00	0,00	86	21 Transferências de Convênios - União/Saúde	0,00	0,00	0,00
19	22 Transferências de Convênios - União/Assistência Social	0,00	0,00	0,00	87	22 Transferências de Convênios - União/Assistência Social	0,00	0,00	0,00
20	23 Transferências de Convênios - União/Outros (não relacionados à educação/saúde/assistência social)	0,00	0,00	366.500,00	88	23 Transferências de Convênios - União/Outros (não relacionados à educação/saúde/assistência social)	0,00	1.387.688,72	3.014.394,82
21	24 Transferências de Convênios - Estado/Educação	0,00	221.955,40	193.673,60	89	24 Transferências de Convênios - Estado/Educação	0,00	153.089,63	112.487,10
22	25 Transferências de Convênios - Estado/Saúde	0,00	0,00	0,00	90	25 Transferências de Convênios - Estado/Saúde	0,00	0,00	0,00
23	26 Transferências de Convênios - Estado/Assistência Social	0,00	0,00	0,00	91	26 Transferências de Convênios - Estado/Assistência Social	0,00	0,00	0,00
24	27 Transferências de Convênios - Estado/Outros (não relacionados à educação/saúde/assistência social)	0,00	0,00	0,00	92	27 Transferências de Convênios - Estado/Outros (não relacionados à educação/saúde/assistência social)	0,00	0,00	25.480,00
25	28 Transferências de Convênios - Outros	0,00	0,00	0,00	93	28 Transferências de Convênios - Outros	0,00	0,00	0,00
26	29 Transferência de Recursos do Fundo Nacional de Assistência Social – FNAS	0,00	0,00	0,00	94	29 Transferência de Recursos do Fundo Nacional de Assistência Social – FNAS	0,00	0,00	0,00
27	30 Transferência de Recursos do Fundo Nacional de Habitação de Interesse Social - FNHIS	0,00	0,00	0,00	95	30 Transferência de Recursos do Fundo Nacional de Habitação de Interesse Social - FNHIS	0,00	0,00	0,00
28	31 Transferências de Recursos do Sistema único de Saúde – SUS/ESTADO - (Decreto nº 10.500, 28/09/ 2001 e Decreto nº 12.950, 31/03/2010)	0,00	0,00	0,00	96	31 Transferências de Recursos do Sistema único de Saúde – SUS/ESTADO - (Decreto nº 10.500, 28/09/ 2001 e Decreto nº 12.950, 31/03/2010)	0,00	0,00	0,00
29	32 Outros Recursos Destinados à Educação	0,00	0,00	0,00	97	32 Outros Recursos Destinados à Educação	0,00	0,00	0,00
30	33 Outros Recursos Destinados à Saúde	0,00	0,00	0,00	98	33 Outros Recursos Destinados à Saúde	0,00	0,00	0,00
31	34 Outros Recursos Destinados à Assistência Social	0,00	0,00	0,00	99	34 Outros Recursos Destinados à Assistência Social	0,00	0,00	0,00
32	41 Recursos Destinados ao RPPS – Plano Previdenciário	0,00	0,00	0,00	100	41 Recursos Destinados ao RPPS – Plano Previdenciário	0,00	0,00	0,00
33	42 Recursos Destinados ao RPPS – Plano Financeiro	0,00	0,00	0,00	101	42 Recursos Destinados ao RPPS – Plano Financeiro	0,00	0,00	0,00
34	43 Recursos da Taxa de Administração – RPPS	0,00	0,00	0,00	102	43 Recursos da Taxa de Administração – RPPS	0,00	0,00	0,00
35	44 Recursos do Superávit da Taxa de Administração	0,00	0,00	0,00	103	44 Recursos do Superávit da Taxa de Administração	0,00	0,00	0,00
36	50 FMDCA – Fundo Municipal dos Direitos da Criança e do Adolescente	0,00	0,00	0,00	104	50 FMDCA – Fundo Municipal dos Direitos da Criança e do Adolescente	0,00	0,00	0,00
37	51 FMMA – Fundo Municipal do Meio Ambiente	0,00	0,00	0,00	105	51 FMMA – Fundo Municipal do Meio Ambiente	0,00	0,00	0,00
38	60 Recursos próprios dos Consórcios - (artigo 4º Portaria STN nº 72/2012)	0,00	0,00	0,00	106	60 Recursos próprios dos Consórcios - (artigo 4º Portaria STN nº 72/2012)	0,00	0,00	0,00
39	61 Transferência de Consórcio - Contrato de Rateio - (artigo 9º Portaria STN nº 72/2012)	0,00	0,00	0,00	107	61 Transferência de Consórcio - Contrato de Rateio - (artigo 9º Portaria STN nº 72/2012)	0,00	0,00	0,00
40	70 Compensações Financeiras de Recursos Naturais	0,00	897.884,84	789.754,19	108	70 Compensações Financeiras de Recursos Naturais	0,00	0,00	0,00
41	71 Multas de Trânsito	0,00	0,00	0,00	109	71 Multas de Trânsito	0,00	0,00	0,00
42	80 Transferências do Estado - FUNDERSUL- Lei Estadual nº 1.963/1999 e Art. 2º, I, II, III e Art. 4º § 1º da Lei Estadual nº 3.140/2005	0,00	1.888.888,82	1.929.214,02	110	80 Transferências do Estado - FUNDERSUL- Lei Estadual nº 1.963/1999 e Art. 2º, I, II, III e Art. 4º § 1º da Lei Estadual nº 3.140/2005	0,00	600.101,38	2.153.039,98

Este documento é copia do original assinado digitalmente por: GISELDA RAMOS MEIRA - 20/09/18 11:02 / PAULO CESAR LIMA SILVEIRA - 20/09/18 11:14

43	81 Transferências do Estado - FIS - Art. 2º da Lei nº 2.105/2000 (Alterado pela Lei nº 4.170/2012)	0,00	0,00	0,00
44	82 Transferências do Estado FEAS - Decreto nº 13.111. 26/01/2011	0,00	0,00	0,00
45	88 Recursos de Transferências do Estado não classificáveis nos itens anteriores	0,00	0,00	0,00
46	89 Outras Receitas primárias	0,00	0,00	0,00
47	90 Operações de Crédito Internas	0,00	0,00	0,00
48	91 Operações de Crédito Externas	0,00	0,00	0,00
49	92 Alienação de Bens - Móveis	0,00	0,00	0,00
50	93 Alienação de Bens - Imóveis	0,00	0,00	0,00
51	94 Outras Receitas Não-Primárias	0,00	0,00	0,00
52	Transferências Financeiras Recebidas (II)	0,00	1.605.138,51	5.130.328,70
53	Transferências Financeiras Recebidas para Execução Orçamentária	0,00	292.269,73	3.991.300,84
54	Transferências Financeiras Recebidas Independente da Execução Orçamentária	0,00	1.312.868,78	1.139.027,86
55	Repasse Duodécimo Câmara Municipal	0,00	0,00	0,00
56	Outras Transferências Financeiras	0,00	1.312.868,78	1.139.027,86
57	Transferências Financeiras Recebidas para Aportes de recursos para o RPPS	0,00	0,00	0,00
58	Transferências Financeiras Recebidas para Aportes de recursos para o RGPS	0,00	0,00	0,00
59	Recebimentos Extraorçamentários (III)	0,00	8.916.867,98	6.924.408,86
60	Inscrição de Restos a Pagar não Processados	0,00	900.570,63	26.000,00
61	Inscrição de Restos a Pagar Processados	0,00	1.412.165,42	1.809.816,03
62	Consignações	0,00	5.478.571,27	4.768.549,01
63	Adiantamentos	0,00	0,00	0,00
64	Depósitos de Diversas Origens	0,00	1.125.560,66	320.043,82
65	Saldo do Exercício Anterior (IV)	0,00	2.986.192,08	2.722.310,53
66	Caixa e Equivalentes de Caixa	0,00	2.986.192,08	2.722.310,53
67	Depósitos Restituíveis e Valores Vinculados	0,00	0,00	0,00
68	TOTAL (V) = (I+II+III+IV)	0,00	78.526.628,28	82.262.768,56

111	81 Transferências do Estado - FIS - Art. 2º da Lei nº 2.105/2000 (Alterado pela Lei nº 4.170/2012)	0,00	0,00	0,00
112	82 Transferências do Estado FEAS - Decreto nº 13.111. 26/01/2011	0,00	0,00	0,00
113	88 Recursos de Transferências do Estado não classificáveis nos itens anteriores	0,00	0,00	0,00
114	89 Outras Receitas primárias	0,00	0,00	0,00
115	90 Operações de Crédito Internas	0,00	0,00	0,00
116	91 Operações de Crédito Externas	0,00	0,00	0,00
117	92 Alienação de Bens - Móveis	0,00	0,00	0,00
118	93 Alienação de Bens - Imóveis	0,00	0,00	0,00
119	94 Outras Receitas Não-Primárias	0,00	0,00	0,00
120	Transferências Financeiras Concedidas (VII)	0,00	18.582.611,12	20.345.422,29
121	Transferências Financeiras Concedidas para a Execução Orçamentária	0,00	18.582.611,12	20.345.422,29
122	Repasse Duodécimo Câmara Municipal	0,00	4.323.938,83	3.976.481,53
123	Outras Transferências Financeiras	0,00	14.258.672,29	16.368.940,76
124	Transferências Financeiras Concedidas Independente da Execução Orçamentária	0,00	0,00	0,00
125	Outras Transferências Financeiras	0,00	0,00	0,00
126	Transferências Financeiras Concedidas para Aportes de recursos para o RPPS	0,00	0,00	0,00
127	Transferências Financeiras Concedidas para Aportes de recursos para o RGPS	0,00	0,00	0,00
128	Pagamentos Extra-Orçamentários (VIII)	0,00	6.890.521,97	7.489.295,15
129	Restos a Pagar Processados Pagos	0,00	1.794.084,24	665.106,23
130	Restos a Pagar não Processados Pagos	0,00	91.000,00	1.049.495,41
131	Consignações	0,00	4.351.070,03	4.950.587,83
132	Outros Pagamentos Extra Orçamentários	0,00	654.367,70	824.105,68
133	Depósitos Restituíveis e Valores Vinculados	0,00	0,00	0,00
134	Saldo para o Exercício Seguinte (IX)	0,00	4.571.785,60	2.986.192,08
135	Caixa e Equivalentes de Caixa	0,00	4.571.785,60	2.986.192,08
136	Depósitos Restituíveis e Valores Vinculados	0,00	0,00	0,00
137	TOTAL (X) = (VI+VII+VIII+IX)	0,00	78.526.628,28	82.262.768,56

ESPECIFICAÇÃO

QUADRO ANEXO

Nr.	Fonte de Recursos	2017			2016		
		Receita Orçamentária (a)	Deduções da Receita Orçamentária (b)	Saldo (c) = (a - b)	Receita Orçamentária (d)	Deduções da Receita Orçamentária (e)	Saldo (f) = (d - e)
138		30.491.995,42	15.553,34	30.476.442,08	35.831.117,75	20.023,68	35.811.094,07
139		25.455.373,68	10.561.158,57	14.894.215,11	25.004.237,05	11.019.240,05	13.984.997,00
140		14.825.326,10	0,00	14.825.326,10	12.396.389,69	0,00	12.396.389,69
141		724.099,29	0,00	724.099,29	689.663,02	0,00	689.663,02
142		286.735,80	0,00	286.735,80	265.386,00	0,00	265.386,00
143		157.855,04	0,00	157.855,04	164.715,83	0,00	164.715,83
144		27.949,33	0,00	27.949,33	82.528,05	0,00	82.528,05
145		374.977,90	0,00	374.977,90	700.377,30	0,00	700.377,30
146		242.100,00	0,00	242.100,00	111.427,70	0,00	111.427,70
147		0,00	0,00	0,00	366.500,00	0,00	366.500,00
148		221.955,40	0,00	221.955,40	193.673,60	0,00	193.673,60
149		897.884,84	0,00	897.884,84	789.754,19	0,00	789.754,19
150		1.013.368,47	0,00	1.013.368,47	1.147.021,17	0,00	1.147.021,17
151		875.520,35	0,00	875.520,35	782.192,85	0,00	782.192,85

Nota Explicativa

Este documento é copia do original assinado digitalmente por: GISELDA RAMOS MEIRA - 20/09/18 11:02 / PAULO CESAR LIMA SILVEIRA - 20/09/18 11:14

XML nr.: 13

RIBAS DO RIO PARDO

PREFEITURA MUNICIPAL DE RIBAS DO RIO PARDO - Não Consolidado

Balanço Geral

Anexo 14 - Balanço Patrimonial

Ano de 2017

Lei nº 4.320/64, Arts. 101 e 105, Portaria STN nº 437/2012 (Parte V do MCASP) e alterações, IPC 04 - TCE/MS, Resolução nº 54, de 14/12/2016.

20/09/2018

ATIVO

Nr.	G1 - ESPECIFICAÇÃO	NOTA¹	2017	2016
1	Ativo Circulante	0,00	0,00	0,00
2	Caixa e Equivalentes de Caixa	0,00	4.571.785,60	2.986.192,08
3	Créditos a Curto Prazo	0,00	18.564.240,41	15.067.832,38
4	Clientes	0,00	0,00	0,00
5	Créditos Tributários a Receber	0,00	1.444.062,62	0,00
6	Dívida Ativa Tributaria	0,00	17.083.445,56	14.563.770,52
7	Divida Ativa não Tributaria - Clientes	0,00	0,00	0,00
8	Empréstimos e Financiamentos Concedidos	0,00	0,00	0,00
9	(-) Ajuste de Perdas de Créditos a Curto Prazo	0,00	0,00	0,00
10	Demais Créditos e Valores a Curto Prazo	0,00	36.732,23	504.061,86
11	Investimentos e Aplicações Temporárias a Curto Prazo	0,00	0,00	0,00
12	Estoques	0,00	21.317,60	0,00
13	VPD Pagas Antecipadamente	0,00	0,00	0,00
14	Total do Ativo Circulante	0,00	23.157.343,61	18.054.024,46
15	Ativo Não Circulante	0,00	0,00	0,00
16	Realizável a Longo Prazo	0,00	0,00	0,00
17	Créditos a Longo Prazo	0,00	0,00	0,00
18	Clientes	0,00	0,00	0,00
19	Créditos Tributários a Receber	0,00	0,00	0,00
20	Dívida Ativa Tributária	0,00	0,00	0,00
21	Divida Ativa não Tributária - Clientes	0,00	0,00	0,00
22	Empréstimos e Financiamentos Concedidos	0,00	0,00	0,00
23	(-) Ajuste de Perdas de Créditos a Longo Prazo	0,00	0,00	0,00
24	Demais Créditos e Valores a Longo Prazo	0,00	0,00	0,00
25	Investimentos e Aplicações Temporárias a Longo Prazo	0,00	0,00	0,00
26	Estoques	0,00	0,00	0,00
27	VPD Pagas Antecipadamente	0,00	0,00	0,00
28	Investimentos	0,00	1.007,23	1.007,23
29	Participações Permanentes	0,00	1.007,23	1.007,23
30	Participações Avaliadas pelo Método de Equivalência Patrimonial	0,00	1.007,23	1.007,23
31	Participações Avaliadas pelo Método de Custo	0,00	0,00	0,00
32	Propriedades para Investimento	0,00	0,00	0,00
33	Demais Investimentos Permanentes	0,00	0,00	0,00
34	Imobilizado	0,00	45.587.081,68	45.221.884,08
35	Bens Móveis	0,00	10.579.295,94	10.214.098,34
36	Bens Imóveis	0,00	35.007.785,74	35.007.785,74
37	Intangíveis	0,00	0,00	0,00
38	Softwares	0,00	0,00	0,00
39	Marcas, Direitos e Patentes Industriais	0,00	0,00	0,00
40	Direito de Uso de Imóveis	0,00	0,00	0,00
41	Total do Ativo Não Circulante	0,00	45.588.088,91	45.222.891,31
42	TOTAL DO ATIVO	0,00	68.745.432,52	63.276.915,77

PASSIVO

Nr.	G2 - ESPECIFICAÇÃO	NOTA¹	2017	2016
43	Passivo Circulante	0,00	0,00	0,00
44	Obrigações Trabalhistas, Previdenciárias e Assistenciais a Pagar a Curto Prazo	0,00	743.721,93	1.323.694,29
45	Empréstimos e Financiamentos a Curto Prazo	0,00	0,00	0,00
46	Fornecedores e Contas a Pagar a Curto Prazo	0,00	746.187,05	630.160,66
47	Obrigações Fiscais a Curto Prazo	0,00	0,00	0,00
48	Obrigações de Repartições a Outros Entes	0,00	0,00	0,00
49	Provisões a Curto Prazo	0,00	0,00	0,00
50	Demais Obrigações a Curto Prazo	0,00	1.353.999,33	226.359,72
51	Total do Passivo Circulante	0,00	2.843.908,31	2.180.214,67
52	Passivo Não Circulante	0,00	0,00	0,00
53	Obrigações Trabalhistas, Previdenciárias e Assistenciais a Pagar a Longo Prazo	0,00	0,00	0,00
54	Empréstimos e Financiamentos a Longo Prazo	0,00	3.639.082,44	3.730.892,65
55	Fornecedores a Longo Prazo	0,00	0,00	0,00
56	Obrigações Fiscais a Longo Prazo	0,00	0,00	0,00
57	Provisões a Longo Prazo	0,00	0,00	0,00
58	Demais Obrigações a Longo Prazo	0,00	0,00	0,00
59	Resultado Diferido	0,00	0,00	0,00
60	Total do Passivo Não Circulante	0,00	3.639.082,44	3.730.892,65
61	Patrimônio Líquido	0,00	0,00	0,00
62	Patrimônio Social e Capital Social	0,00	0,00	0,00
63	Adiantamento para Futuro Aumento de Capital	0,00	0,00	0,00
64	Reservas de Capital	0,00	0,00	0,00
65	Ajustes de Avaliação Patrimonial	0,00	0,00	0,00
66	Reservas de Lucros	0,00	0,00	0,00
67	Demais Reservas	0,00	0,00	0,00
68	Resultados Acumulados	0,00	62.262.441,77	57.365.808,45
69	Resultado do exercício	0,00	4.888.306,21	10.677.073,76
70	Resultado de Exercícios Anteriores	0,00	57.365.808,45	46.688.734,69
71	Ajuste de Exercícios Anteriores	0,00	8.327,11	0,00
72	(-) Ações / Cotas em Tesouraria	0,00	0,00	0,00
73	Total do Patrimônio Líquido	0,00	62.262.441,77	57.365.808,45
74	TOTAL DO PASSIVO E DO PATRIMONIO LÍQUIDO	0,00	68.745.432,52	63.276.915,77

QUADRO DOS ATIVOS E PASSIVOS FINANCEIROS E PERMANENTES - LEI Nº 4.320/64

Nr.	G3 - ESPECIFICAÇÃO	NOTA¹	2017	2016
75	ATIVO (I)	0,00	0,00	0,00
76	Ativo Financeiro	0,00	4.571.785,60	2.986.192,08
77	Ativo Permanente	0,00	64.173.646,92	60.290.723,69
78	Total do Ativo	0,00	68.745.432,52	63.276.915,77
79	PASSIVO (II)	0,00	0,00	0,00
80	Passivo Financeiro	0,00	3.755.333,22	2.194.859,96
81	Passivo Permanente	0,00	3.639.082,44	3.730.892,65

QUADRO DAS CONTAS DE COMPENSAÇÃO - LEI Nº 4.320/64

Nr.	G4 - ESPECIFICAÇÃO	NOTA¹	2017	2016
84	ATOS POTENCIAIS ATIVOS	0,00	0,00	0,00
85	Garantias e Contragarantias Recebidas	0,00	0,00	0,00
86	Direitos Conveniados e Outros Instrumentos Congeneres	0,00	0,00	0,00
87	Direitos Contratuais	0,00	0,00	0,00
88	Outros Atos Potenciais Ativos	0,00	0,00	0,00
89	Total dos Atos Potenciais Ativos	0,00	0,00	0,00
90	ATOS POTENCIAIS PASSIVOS	0,00	0,00	0,00

Este documento é copia do original assinado digitalmente por: GISELDA RAMOS MEIRA - 20/09/18 11:02 / PAULO CESAR LIMA SILVEIRA - 20/09/18 11:14

82	Total do Passivo	0,00	7.394.415,66	5.925.752,61
83	SALDO PATRIMONIAL (I -II)	0,00	61.351.016,86	57.351.163,16

91	Garantias e Contragarantias Concedidas	0,00	0,00	0,00
92	Obrigações Conveniados e Outros Instrumentos Congeneres	0,00	0,00	0,00
93	Obrigações Contratuais	0,00	24.353.231,17	10.772.200,60
94	Outros Atos Potenciais Passivos	0,00	0,00	0,00
95	Total dos Atos Potenciais Passivos	0,00	24.353.231,17	10.772.200,60

QUADRO DO SUPERÁVIT/DÉFICIT FINANCEIRO

Nr.	Fonte de Recursos	NOTA²	2017	2016
96		0,00	193.036,30	241.292,11
97		0,00	-835.029,65	-1.052.701,80
98		0,00	8.376,06	15,14
99		0,00	215.189,26	394,97
100		0,00	-143.790,94	15.303,60
101		0,00	153.004,58	409,59
102		0,00	941,90	891,30
103		0,00	181,19	0,00
104		0,00	-93.620,98	-5.269,61
105		0,00	322,04	212.628,70
106		0,00	1.117.443,36	1.312.544,49
107		0,00	0,00	23.111,93
108		0,00	61.131,14	0,00
109		0,00	42.357,89	17.370,69
110		0,00	96.910,23	25.340,91

Nota Explicativa

Este documento é copia do original assinado digitalmente por: GISELDA RAMOS MEIRA - 20/09/18 11:02 / PAULO CESAR LIMA SILVEIRA - 20/09/18 11:14

XML nr.: 14

RIBAS DO RIO PARDO

PREFEITURA MUNICIPAL DE RIBAS DO RIO PARDO - Não Consolidado

Balanço Geral

Anexo 15 - Demonstrativo das Variações Patrimoniais

Ano de 2017

Lei nº 4.320/64, Arts. 101 e 104, Portaria STN nº 437/2012 (Parte V do MCASP) e alterações, IPC 05 - TCE/MS, Resolução nº 54, de 14/12/2016.

20/09/2018

Nr.	G1 - VARIAÇÕES PATRIMONIAIS QUANTITATIVAS	EXERCÍCIO ATUAL	EXERCÍCIO ANTERIOR
1	VARIAÇÕES PATRIMONIAIS AUMENTATIVAS	70.776.685,00	84.055.020,44
2	Impostos, Taxas e Contribuições de Melhoria	18.773.161,15	15.908.203,60
3	Impostos	18.773.161,15	15.719.498,75
4	Taxas	0,00	188.704,85
5	Contribuições de Melhoria	0,00	0,00
6	Contribuições	374.977,90	700.377,30
7	Contribuições Sociais	0,00	0,00
8	Contribuições de Intervenção no Domínio Econômico	0,00	0,00
9	Contribuição de Iluminação Pública	374.977,90	700.377,30
10	Contribuições de Interesse das Categorias Profissionais	0,00	0,00
11	Exploração e Venda de Bens, Serviços e Direitos	0,00	364.418,93
12	Venda de Mercadorias	0,00	0,00
13	Venda de Produtos	0,00	0,00
14	Exploração de Bens e Direitos e Prestação de Serviços	0,00	364.418,93
15	Variações Patrimoniais Aumentativas Financeiras	261.223,05	443.276,16
16	Juros e Encargos de Empréstimos e Financiamentos Concedidos	0,00	0,00
17	Juros e Encargos de Mora	0,00	76.326,69
18	Variações Monetárias e Cambiais	0,00	0,00
19	Descontos Financeiros Obtidos	0,00	0,00
20	Remuneração de Depósitos Bancários e Aplicações Financeiras	261.223,05	366.949,47
21	Outras Variações Patrimoniais Aumentativas – Financeiras	0,00	0,00
22	Transferências e Delegações Recebidas	51.365.459,07	58.643.862,80
23	Transferências Intragovernamentais	1.605.138,51	5.130.328,70
24	Transferências Intergovernamentais	49.760.320,56	53.513.534,10
25	Transferências das Instituições Privadas	0,00	0,00
26	Transferências das Instituições Multigovernamentais	0,00	0,00
27	Transferências de Consórcios Públicos	0,00	0,00
28	Transferências do Exterior	0,00	0,00
29	Execução Orçamentária Delegada de Entes	0,00	0,00
30	Transferências de Pessoas Físicas	0,00	0,00
31	Outras Transferências e Delegações Recebidas	0,00	0,00
32	Valorização e Ganhos com Ativos e Desincorporação de Passivos	0,00	6.038.325,68
33	Reavaliação de Ativos	0,00	6.038.325,68
34	Ganhos com Alienação	0,00	0,00
35	Ganhos com Incorporação de Ativos	0,00	0,00
36	Desincorporação de Passivos	0,00	0,00
37	Reversão de Redução ao Valor Recuperável	0,00	0,00
38	Outras Variações Patrimoniais Aumentativas	1.863,83	1.956.555,97
39	Variação Patrimonial Aumentativa a Classificar	0,00	0,00
40	Resultado Positivo de Participações	0,00	0,00
41	Reversão de Provisões e Ajustes de Perdas	0,00	0,00
42	Diversas Variações Patrimoniais Aumentativas	1.863,83	1.956.555,97
43	TOTAL DAS VARIAÇÕES PATRIMONIAIS AUMENTATIVAS (I)	70.776.685,00	84.055.020,44
44	VARIAÇÕES PATRIMONIAIS DIMINUTIVAS	65.888.378,79	73.377.946,68
45	Pessoal e Encargos	21.648.020,15	22.418.710,07
46	Remuneração a Pessoal	7.017.896,53	11.420.704,85
47	Encargos Patronais	3.504.095,35	2.750.939,41
48	Benefícios a Pessoal	0,00	0,00
49	Outras Variações Patrimoniais Diminutivas - Pessoal e Encargos	11.126.028,27	8.247.065,81
50	Benefícios Previdenciários e Assistenciais	2.531,24	2.838,45
51	Aposentadorias e Reformas	0,00	0,00

Nr.	G2 - VARIAÇÕES PATRIMONIAIS QUALITATIVAS	EXERCÍCIO ATUAL	EXERCÍCIO ANTERIOR
99	VARIAÇÕES PATRIMONIAIS QUALITATIVAS AUMENTATIVAS	0,00	0,00
100	Incorporação de ativo	0,00	0,00
101	Desincorporação de passivo	0,00	0,00
102	VARIAÇÕES PATRIMONIAIS QUALITATIVAS DIMINUTIVAS	0,00	0,00
103	Incorporação de passivo	0,00	0,00
104	Desincorporação de ativo	0,00	0,00

Este documento é copia do original assinado digitalmente por: GISELDA RAMOS MEIRA - 20/09/18 11:02 / PAULO CESAR LIMA SILVEIRA - 20/09/18 11:14

52	Pensões	2.270,73	2.838,45
53	Benefícios de Prestação Continuada	0,00	0,00
54	Benefícios Eventuais	0,00	0,00
55	Políticas Publicas de Transferência de Renda	0,00	0,00
56	Outros Benefícios Previdenciários e Assistenciais	260,51	0,00
57	Uso de Bens, Serviços e Consumo de Capital Fixo	22.065.570,78	23.429.735,12
58	Uso de Material de Consumo	4.586.099,10	7.068.551,07
59	Serviços	17.479.471,68	16.361.184,05
60	Depreciação, Amortização e Exaustão	0,00	0,00
61	Variações Patrimoniais Diminutivas Financeiras	448.475,55	1.608.373,68
62	Juros e Encargos de Empréstimos e Financiamentos Obtidos	135.682,05	134.870,81
63	Juros e Encargos de Mora	723,48	11.160,35
64	Variações Monetárias e Cambiais	312.070,02	1.462.342,52
65	Descontos Financeiros Concedidos	0,00	0,00
66	Outras Variações Patrimoniais Diminutivas – Financeiras	0,00	0,00
67	Transferências e Delegações Concedidas	18.582.611,12	20.345.422,29
68	Transferências Intragovernamentais	18.582.611,12	20.345.422,29
69	Transferências Intergovernamentais	0,00	0,00
70	Transferências a Instituições Privadas	0,00	0,00
71	Transferências a Instituições Multigovernamentais	0,00	0,00
72	Transferências a Consórcios Públicos	0,00	0,00
73	Transferências ao Exterior	0,00	0,00
74	Execução Orçamentária Delegada de Entes	0,00	0,00
75	Outras Transferências e Delegações Concedidas	0,00	0,00
76	Desvalorização e Perdas de Ativos e Incorporação de Passivos	194.309,92	0,00
77	Redução a Valor Recuperável e Ajuste para Perdas	194.309,92	0,00
78	Perdas com Alienação	0,00	0,00
79	Perdas Involuntárias	0,00	0,00
80	Incorporação de Passivos	0,00	0,00
81	Desincorporação de Ativos	0,00	0,00
82	Tributárias	751.467,88	671.624,56
83	Impostos, Taxas e Contribuições de Melhoria	53.347,28	0,00
84	Contribuições	698.120,60	671.624,56
85	Custo das Mercadorias e Produtos Vendidos, e dos Serviços Prestados	0,00	0,00
86	Custos das Mercadorias Vendidas	0,00	0,00
87	Custos dos Produtos Vendidos	0,00	0,00
88	Custos dos Serviços Prestados	0,00	0,00
89	Outras Variações Patrimoniais Diminutivas	2.195.392,15	4.901.242,51
90	Premiações	4.900,00	0,00
91	Resultado Negativo de Participações	0,00	0,00
92	Incentivos	0,00	0,00
93	Subvenções Econômicas	0,00	0,00
94	Participações e Contribuições	0,00	0,00
95	Constituição de Provisões	0,00	0,00
96	Diversas Variações Patrimoniais Diminutivas	2.190.492,15	4.901.242,51
97	TOTAL DAS VARIAÇÕES PATRIMONIAIS DIMINUTIVAS (II)	65.888.378,79	73.377.946,68
98	RESULTADO PATRIMONIAL DO PERÍODO (III) = (I - II)	4.888.306,21	10.677.073,76

Nota Explicativa

Este documento é copia do original assinado digitalmente por: GISELDA RAMOS MEIRA - 20/09/18 11:02 / PAULO CESAR LIMA SILVEIRA - 20/09/18 11:14

XML nr.: 15

RIBAS DO RIO PARDO

PREFEITURA MUNICIPAL DE RIBAS DO RIO PARDO - Não Consolidado

Balanço Geral

Anexo 16 - Demonstrativo das Dívidas Fundadas Internas e Externas

Ano de 2017

Lei nº 4.320/64 , Arts. 101 e 105, inc. IV, § 4º, Portaria STN nº 437/2012 (Parte V do MCASP) e alterações, - TCE/MS - Resolução nº 54, de 14/12/2016.

20/09/2018

DEMONSTRATIVO DAS DÍVIDAS FUNDADAS INTERNAS

Nr.	ATUALIZAÇÕES				SALDO DO EXERCÍCIO ANTERIOR (A)	MOVIMENTAÇÕES NO EXERCÍCIO - ACRÉSCIMOS			MOVIMENTAÇÕES NO EXERCÍCIO - DECRÉSCIMOS			SALDO PARA O EXERCÍCIO SEGUINTE H=(A+B+C+D-E-F-G)
	LEIS (NÚMERO E DATA)	CONTRATO	CREDOR	VALOR		CONTRATAÇÃO / ENCAMPAÇÃO (B)	ATUALIZAÇÃO (C)	CAPITALIZAÇÃO (D)	AMORTIZAÇÃO (E)	PAGTO ENCARGOS (F)	RESGATE ESCRITURAL (G)	
1	Dívida Fundada Interna	Dívida Fundada Interna	Dívida Fundada Interna	0,00	3.730.892,65	0,00	334.963,24	0,00	0,00	426.773,45	0,00	3.639.082,44
				0,00	3.730.892,65	0,00	334.963,24	0,00	0,00	426.773,45	0,00	3.639.082,44

DEMONSTRATIVO DAS DÍVIDAS FUNDADAS EXTERNAS

Nr.	ATUALIZAÇÕES					SALDO DO EXERCÍCIO ANTERIOR (A)	MOVIMENTAÇÕES NO EXERCÍCIO - ACRÉSCIMOS			MOVIMENTAÇÕES NO EXERCÍCIO - DECRÉSCIMOS			SALDO PARA O EXERCÍCIO SEGUINTE H=(A+B+C+D-E-F-G)
	LEIS (NÚMERO E DATA)	CONTRATO	CREDOR	MOEDA REAL/DOLAR	VALOR		CONTRATAÇÃO/ ENCAMPAÇÃO (B)	ATUALIZAÇÃO (C)	CAPITALIZAÇÃO (D)	AMORTIZAÇÃO (E)	PAGTO ENCARGOS (F)	RESGATE ESCRITURAL (G)	
2	0,00	0,00	0,00	0,00	0,00	0,00	0,00	0,00	0,00	0,00	0,00	0,00	0,00
				0,00	0,00	0,00	0,00	0,00	0,00	0,00	0,00	0,00	0,00

Nota Explicativa

Este documento é copia do original assinado digitalmente por: GISELDA RAMOS MEIRA - 20/09/18 11:02 / PAULO CESAR LIMA SILVEIRA - 20/09/18 11:14

XML nr.: 16

RIBAS DO RIO PARDO

PREFEITURA MUNICIPAL DE RIBAS DO RIO PARDO - Não Consolidado

Balanço Geral

Anexo 17 - Demonstrativo da Dívida Flutuante

Ano de 2017

Lei nº 4.320/64 Arts. 101 e 105, inc. III, § 3, Portaria STN nº 437/2012 (Parte V MCASP) e alterações - TCE/MS Resolução nº 54, de 14/12/2016.

20/09/2018

Nr.	G1 - TÍTULOS	SALDO DO EXERCÍCIO 2016	MOVIMENTO DO EXERCÍCIO			SALDO PARA O EXERCÍCIO 2018
			INSCRIÇÃO	BAIXA POR PAGTO	BAIXA POR CANCELAMENTO	
1	RESTOS A PAGAR PROCESSADOS (I)	1.872.073,10	1.412.165,42	1.794.084,24	245,30	1.489.908,98
2	Restos a Pagar em 2017	0,00	1.412.165,42	0,00	0,00	1.412.165,42
3	Restos a Pagar em 2016	1.809.816,03	0,00	1.770.285,24	245,30	39.285,49
4	Restos a Pagar em 2015	62.257,07	0,00	23.799,00	0,00	38.458,07
5	Restos a Pagar em 2014	0,00	0,00	0,00	0,00	0,00
6	Restos a Pagar em 2013	0,00	0,00	0,00	0,00	0,00
7	Restos a Pagar em 2012 ou mais anos	0,00	0,00	0,00	0,00	0,00
8	RESTOS A PAGAR NÃO PROCESSADOS (II)	96.427,14	900.570,63	91.000,00	0,00	905.997,77
9	Restos a Pagar em 2017	0,00	900.570,63	0,00	0,00	900.570,63
10	Restos a Pagar em 2016	26.000,00	0,00	26.000,00	0,00	0,00
11	Restos a Pagar em 2015	70.311,39	0,00	65.000,00	0,00	5.311,39
12	Restos a Pagar em 2014	115,75	0,00	0,00	0,00	115,75
13	Restos a Pagar em 2013	0,00	0,00	0,00	0,00	0,00
14	Restos a Pagar em 2012 ou mais anos	0,00	0,00	0,00	0,00	0,00
15	TOTAL DE RESTOS A PAGAR (III) = (I + II)	1.968.500,24	2.312.736,05	1.885.084,24	245,30	2.395.906,75
16	SERVIÇOS DA DÍVIDA A PAGAR	0,00	0,00	0,00	0,00	0,00
17	Serviços da Dívida a Pagar em 2017	0,00	0,00	0,00	0,00	0,00
18	Serviços da Dívida a Pagar em 2016	0,00	0,00	0,00	0,00	0,00
19	Serviços da Dívida a Pagar em 2015	0,00	0,00	0,00	0,00	0,00
20	Serviços da Dívida a Pagar em 2014	0,00	0,00	0,00	0,00	0,00
21	Serviços da Dívida a Pagar em 2013	0,00	0,00	0,00	0,00	0,00
22	Serviços da Dívida a Pagar em 2012 ou mais anos	0,00	0,00	0,00	0,00	0,00
23	DEPÓSITOS/CONSIGAÇÕES	226.359,72	5.644.269,35	4.503.663,13	0,00	1.366.965,94
24	DÉBITOS DE TESOURARIA	0,00	0,00	0,00	0,00	0,00
25	TOTAL DAS DÍVIDAS FLUTUANTES	2.194.859,96	7.957.005,40	6.388.747,37	245,30	3.762.872,69

Nota Explicativa

Este documento é copia do original assinado digitalmente por: GISELDA RAMOS MEIRA - 20/09/18 11:02 / PAULO CESAR LIMA SILVEIRA - 20/09/18 11:14

XML nr.: 17

RIBAS DO RIO PARDO

PREFEITURA MUNICIPAL DE RIBAS DO RIO PARDO - Não Consolidado

Balanço Geral

Anexo 18 - Demonstrativo dos Fluxos de Caixa

Ano de 2017

Portaria STN nº 437/2012 (Parte V do MCASP) e alterações, IPC 08 - TCE/MS Resolução nº 54, de 14/12/2016. 20/09/2018

Nr.	G1 - FLUXOS DE CAIXA DAS ATIVIDADES OPERACIONAIS	2017	2016
1	FLUXOS DE CAIXA DAS ATIVIDADES OPERACIONAIS	13.852.887,72	16.315.266,84
2	Ingressos	82.487.605,17	87.322.843,76
3	Receitas derivadas e originárias	15.250.446,08	13.690.152,26
4	Transferências correntes recebidas	60.629.302,20	68.544.098,67
5	Outros ingressos operacionais	6.607.856,89	5.088.592,83
6	Desembolsos	68.634.717,45	71.007.576,92
7	Pessoal e demais despesas	44.919.504,72	44.741.429,96
8	Juros e encargos da dívida	136.405,53	146.031,16
9	Transferências concedidas	18.582.611,12	20.345.422,29
10	Outros Desembolsos Operacionais	4.996.196,08	5.774.693,51
11	Fluxo de Caixa Líquido das Atividades Operacionais(I)	13.852.887,72	16.315.266,84
12	FLUXOS DE CAIXA DAS ATIVIDADES DE INVESTIMENTO	- 2.594.267,30	- 5.024.080,06
13	Ingressos	0,00	268.860,00
14	Alienação de bens	0,00	268.860,00
15	Amortização de emprestimos e financiamentos concedidos	0,00	0,00
16	Outros ingressos de investimentos	0,00	0,00
17	Desembolsos	2.594.267,30	5.292.940,06
18	Aquisição de ativos não circulante	2.594.267,30	5.292.940,06
19	Concessão de emprestimos e financiamentos	0,00	0,00
20	Outros desembolsos de investimentos	0,00	0,00
21	Fluxo de caixa líquido das atividades de investimento(II)	- 2.594.267,30	- 5.024.080,06
22	FLUXOS DE CAIXA DAS ATIVIDADES DE FINANCIAMENTO	0,00	0,00
23	Ingressos	0,00	0,00
24	Operacões de crédito	0,00	0,00
25	Integralização de capital social de empresas dependentes	0,00	0,00
26	Transferencias de capital recebidas	0,00	0,00
27	Outros ingressos de financiamentos	0,00	0,00
28	Desembolsos	403.880,23	821.992,61
29	Amortização/refinanciamento da dívida	403.880,23	821.992,61
30	Outros desembolsos de financiamentos	0,00	0,00
31	Fluxo de caixa líquido das atividades de financiamento(III)	- 403.880,23	- 821.992,61
32	GERAÇÃO LÍQUIDA DE CAIXA E EQUIVALENTE DE CAIXA(I+II+III)	10.854.740,19	10.469.194,17
33	Caixa e Equivalentes de Caixa Inicial	2.986.192,08	0,00
34	Caixa e Equivalentes de Caixa Final	4.571.785,60	2.986.192,08

Nr.	G2 - QUADRO DE RECEITAS DERIVADAS E ORIGINÁRIAS	2017	2016
35	RECEITAS DERIVADAS E ORIGINÁRIAS	0,00	0,00
36	Receita Tributária	14.160.906,87	11.580.527,08
37	Receita de Contribuições	374.977,90	700.377,30
38	Receita Patrimonial	20.654,52	351.244,82
39	Receita Agropecuária	0,00	0,00
40	Receita Industrial	0,00	0,00
41	Receita de Serviços	0,00	0,00
42	Remuneração das Disponibilidades	261.223,05	366.949,47
43	Outras Receitas Derivadas e Originárias	432.683,74	691.053,59
44	Total das Receitas Derivadas e Originárias	15.250.446,08	13.690.152,26

Nr.	G3 - QUADRO DE TRANSFERÊNCIAS RECEBIDAS E CONCEDIDAS	2017	2016
45	TRANSFERÊNCIAS RECEBIDAS	60.629.302,20	68.544.098,67
46	Intergovernamentais	60.337.032,47	64.552.797,83
47	da União	29.487.082,45	30.890.711,17
48	de Estados e Distrito Federal	30.849.950,02	33.662.086,66

Este documento é copia do original assinado digitalmente por: GISELDA RAMOS MEIRA - 20/09/18 11:02 / PAULO CESAR LIMA SILVEIRA - 20/09/18 11:14

49	de Municípios	0,00	0,00
50	Intragovernamentais	0,00	0,00
51	Outras transferências recebidas	292.269,73	3.991.300,84
52	Total das Transferências Recebidas	60.629.302,20	68.544.098,67
53	TRANSFERÊNCIAS CONCEDIDAS	18.582.611,12	20.345.422,29
54	Intergovernamentais	0,00	0,00
55	a União	0,00	0,00
56	a Estados e Distrito Federal	0,00	0,00
57	a Municípios	0,00	0,00
58	Intragovernamentais	0,00	0,00
59	Outras transferências concedidas	18.582.611,12	20.345.422,29
60	Total das Transferências Concedidas	18.582.611,12	20.345.422,29

Nr.	G4 - QUADRO DE DESEMBOLSOS DE PESSOAL E DEMAIS DESPESAS POR FUNÇÃO	2017	2016
61	Legislativa	0,00	2.791.458,41
62	Judiciária	0,00	0,00
63	Essencial a Justiça	0,00	0,00
64	Administração	15.742.593,11	10.773.328,77
65	Defesa Nacional	0,00	0,00
66	Segurança Pública	0,00	0,00
67	Relações Exteriores	0,00	0,00
68	Assistência Social	2.050.488,75	2.787.882,86
69	Previdencia social	0,00	0,00
70	Saúde	0,00	0,00
71	Trabalho	0,00	0,00
72	Educação	22.735.120,56	20.458.416,56
73	Cultura	0,00	0,00
74	Direitos da Cidadania	0,00	0,00
75	Urbanismo	1.557.061,98	4.535.853,66
76	Habitação	0,00	0,00
77	Saneamento	0,00	0,00
78	Gestão Ambiental	0,00	0,00
79	Ciência e Tecnologia	0,00	0,00
80	Agricultura	61.905,08	2.000,00
81	Organização Agrária	0,00	0,00
82	Indústria	0,00	0,00
83	Comércio e Serviços	0,00	0,00
84	Comunicações	0,00	0,00
85	Energia	511.076,32	740.499,88
86	Transporte	2.066.653,01	2.409.300,89
87	Desporto e Lazer	194.605,91	242.688,93
88	Encargos Especiais	0,00	0,00
89	Total dos Desembolsos de Pessoal e Demais Despesas por Função	44.919.504,72	44.741.429,96

Nr.	G5 - QUADRO DE JUROS E ENCARGOS DA DÍVIDA	2017	2016
90	Juros e Correção Monetária da Dívida Interna	0,00	0,00
91	Juros e Correção Monetária da Dívida Externa	0,00	0,00
92	Outros Encargos da Dívida	136.405,53	146.031,16
93	Total dos Juros e Encargos da Dívida	136.405,53	146.031,16

Nota Explicativa

Este documento é copia do original assinado digitalmente por: GISELDA RAMOS MEIRA - 20/09/18 11:02 / PAULO CESAR LIMA SILVEIRA - 20/09/18 11:14

XML nr.: 34

RIBAS DO RIO PARDO

PREFEITURA MUNICIPAL DE RIBAS DO RIO PARDO - Não Consolidado

Balanço Geral

Demonstrativo Sintético da Movimentação de Bens Patrimoniais

Ano de 2017

TCE/MS, Resolução nº 54, de 14/12/2016. 20/09/2018

Nr.	Código Contábil	Saldo Anterior	Entradas		Saídas		Saldo Atual
			Incorporações	Aquisições	Depreciações	Baixas	
1	1.2.3.1.1.01.00 - MÁQUINAS, APARELHOS, EQUIPAMENTOS E FERRAMENTAS	909.337,27	0,00	7.900,00	0,00	0,00	917.237,27
2	1.2.3.1.1.02.00 - BENS DE INFORMÁTICA	261.606,90	0,00	13.623,70	0,00	0,00	275.230,60
3	1.2.3.1.1.03.00 - MÓVEIS E UTENSÍLIOS	311.402,20	0,00	14.879,00	0,00	0,00	326.281,20
4	1.2.3.1.1.04.00 - MATERIAIS CULTURAIS, EDUCACIONAIS E DE COMUNICAÇÃO	149.787,38	0,00	0,00	0,00	0,00	149.787,38
5	1.2.3.1.1.05.00 - VEÍCULOS	1.944.674,21	0,00	242.100,00	0,00	0,00	2.186.774,21
6	1.2.3.1.1.07.00 - BENS MÓVEIS EM ANDAMENTO	28.961,80	0,00	0,00	0,00	0,00	28.961,80
7	1.2.3.1.1.08.00 - BENS MÓVEIS EM ALMOXARIFADO	10.133,10	0,00	0,00	0,00	0,00	10.133,10
8	1.2.3.1.1.09.00 - ARMAMENTOS	42.025,72	0,00	1.590,00	0,00	0,00	43.615,72
9	1.2.3.1.1.99.00 - DEMAIS BENS MÓVEIS	6.556.169,76	0,00	85.104,90	0,00	0,00	6.641.274,66
10	1.2.3.2.1.01.00 - BENS DE USO ESPECIAL	819.139,10	0,00	0,00	0,00	0,00	819.139,10
11	1.2.3.2.1.04.00 - BENS DOMINICAIS	17.586.213,86	0,00	0,00	0,00	0,00	17.586.213,86
12	1.2.3.2.1.05.00 - BENS DE USO COMUM DO POVO	54.699,94	0,00	0,00	0,00	0,00	54.699,94
13	1.2.3.2.1.06.00 - BENS IMÓVEIS EM ANDAMENTO	8.271.498,88	0,00	0,00	0,00	0,00	8.271.498,88
14	1.2.3.2.1.07.00 - INSTALAÇÕES	1.104.476,50	0,00	0,00	0,00	0,00	1.104.476,50
15	1.2.3.2.1.08.00 - BENFEITORIAS EM PROPRIEDADE DE TERCEIROS	1.845,60	0,00	0,00	0,00	0,00	1.845,60
16	1.2.3.2.1.99.00 - DEMAIS BENS IMÓVEIS	7.169.911,86	0,00	0,00	0,00	0,00	7.169.911,86

Nota Explicativa

Este documento é copia do original assinado digitalmente por: GISELDA RAMOS MEIRA - 20/09/18 11:02 / PAULO CESAR LIMA SILVEIRA - 20/09/18 11:14

Impressão: 05/04/2016 12:22:

Relatório de Patrimônio

Adquiridos em: 01/01/2009 à 31/12/2015

Orgão Gestor : 1 - MUNICIPIO DE RIBAS DO RIO PARDO

Secretaria : 2 - GABINETE DO PREFEITO

Divisão : 1 - GABINETE DO PREFEITO

Setor : 6 - SALA PROCURADORIA JURÍDICA 1

Ident.	Especificação do Material	Bx.	Aquisição	Vl Atualizado
6549	TELEFONE RJ11 SAX 675017 PIAL BRANCO		21/01/2009	19,00
7249	IMPRESSORA LASERJET P1005 MONOCROMÁTICA COM USE 2.0 IMPR		21/02/2009	233,03
8988	CONDICIONADOR DE AR SPRINGUER - 12.000 BTUS		07/03/2012	1.300,00
9974	ARMARIO DE AÇO - 2 PORTAS - 198 X 90 X 40		03/07/2013	490,00

Total do Setor . . . : 2.042,03

Setor : 7 - SALA PROCURADORIA JURÍDICA 2

Ident.	Especificação do Material	Bx.	Aquisição	Vl Atualizado
7646	TELEFONE INTELBRAS PLENO		15/09/2010	39,00
7685	COMPUTADOR PROCESSADOR INTEL DUOL CORE E-5400		13/10/2010	1.576,46
8779	NOBREAK MINI - 600 VA		03/11/2011	429,00
9142	COMPUTADOR INTEL CORE		19/04/2012	1.695,72
9155	CADEIRA FIXA INJETADA		15/05/2012	149,00
9919	IMPRESSORA HP MULTIFUNCIONAL LASER M1536 DNF		13/05/2013	2.900,00
15090	COMPUTADOR COMPLETO POSITIVO		02/03/2015	2.800,00
15325	COMPUTADOR COMPLETO		02/03/2015	2.800,00

Total do Setor . . . : 12.389,18

Setor : 46 - JUNTA MILITAR

Ident.	Especificação do Material	Bx.	Aquisição	Vl Atualizado
7176	CADEIRA FIXA EXECUTIVA AZUL		03/09/2009	75,00
7824	VENTILADOR LOREN SID - 60 CM. - TUFÃO-M2 - DE PAREDE		25/02/2011	140,00
8258	CADEIRA GIRATORIA SEM BRAÇO - ESTOFADA AZUL		16/12/2010	130,00
8698	COMPUTADOR INTEL DUAL CORE		23/09/2011	979,00
8699	IMPRESSORA LASER COLOR HP-CP - 1025		23/09/2011	579,00
8786	ARMARIO ALTO - 4 PRATELEIRAS - PRISMA		17/10/2011	565,00
8787	LONGARINA - 3 LUGARES - S/ BRAÇOS - CASTOFAR		17/10/2011	255,00
8789	MESA P/ ESCRITÓRIO - 4 GAVETAS - LUNASA		30/09/2011	300,00
8790	MESA P/ COMPUTADOR C/ SUPORTE P/ CPU - NOBREAK		30/09/2011	340,00
8791	ARQUIVO DE AÇO - 4 GAVETAS - LUNASA		04/10/2011	375,00
8887	CADEIRA ESTOFADA - SEM BRAÇOS - COM RODAS		18/11/2011	150,00
9838	ARMARIO DE AÇO 2 PORTAS - 198 X 120 X 40		30/09/2013	739,00

Total do Setor . . . : 4.627,00

Setor : 559 - SALA DO PREFEITO

Este documento é cópia do original assinado digitalmente por: GISELDA RAMOS MEIRA - 20/09/18 11:02 / PAULO CESAR LIMA SILVEIRA - 20/09/18 11:14

Impressão: 05/04/2016 12:22:

Relatório de Patrimônio

Adquiridos em: 01/01/2009 à 31/12/2015

Ident.	Especificação do Material	Bx.	Aquisição	Vl Atualizado
6528	COMPUTADOR INTEL DUOL CORE - MEMORIA DDR2 HD SAMSUNG - 17"		30/01/2009	2.056,60
6529	IMPRESSORA HP LASER JET1005		30/01/2009	490,00
6530	MONITOR LCD 17"		17/08/2009	750,00
6531	ARMARIO REGIANE FECHADO TABACO / CINZA		15/06/2009	557,00
6532	POLTRONA ALTA GIRATORIA 8110 COURO PRETA DANNA		01/04/2009	1.709,00
6533	TELEFONE S/CM PLENO GRAFITE INTELBRASS		03/03/2009	43,80
7715	IMPRESSORA HP CC376A696 - LASERJET COLOR CP-1215		21/12/2009	687,00
8369	DECIBELÍMETRO DL-4020 C/ CERTIFICADO DE CALIBRAÇÃO		06/05/2011	339,00
8884	TV - 32" - PHILIPS COMM SUPORTE		25/03/2011	1.350,00
16240	ROTEADOR WIRELES 150MBP		10/07/2015	119,00
16723	MESA ZAFER EM L		27/11/2015	1.839,00
16724	CADEIRA SECRETÁRIA EXECUTIVA TECIDO FIXA (PRETO)		27/11/2015	169,00
16725	CADEIRA SECRETÁRIA EXECUTIVA TECIDO FIXA (PRETO)		27/11/2015	169,00
16726	CADEIRA SECRETÁRIA EXECUTIVA TECIDO FIXA (PRETO)		27/11/2015	169,00
16727	CADEIRA SECRETÁRIA EXECUTIVA TECIDO FIXA (PRETO)		27/11/2015	169,00
16728	CADEIRA SECRETÁRIA EXECUTIVA TECIDO FIXA (PRETO)		27/11/2015	169,00
16729	CADEIRA SECRETÁRIA EXECUTIVA TECIDO FIXA (PRETO)		27/11/2015	169,00
16730	CADEIRA SECRETÁRIA EXECUTIVA TECIDO FIXA (PRETO)		27/11/2015	169,00
16731	CADEIRA SECRETÁRIA EXECUTIVA TECIDO FIXA (PRETO)		27/11/2015	169,00
16732	CADEIRA COM BASE CROMADA		27/11/2015	189,00
16733	CADEIRA COM BASE CROMADA		27/11/2015	189,00
16734	CADEIRA COM BASE CROMADA		27/11/2015	189,00
16735	CADEIRA COM BASE CROMADA		27/11/2015	189,00
16736	CADEIRA COM BASE CROMADA		27/11/2015	189,00
16737	CADEIRA COM BASE CROMADA		27/11/2015	189,00
16738	CADEIRA COM BASE CROMADA		27/11/2015	189,00
16739	CADEIRA COM BASE CROMADA		27/11/2015	189,00
16740	POLTRONA FIXA		27/11/2015	687,00
16741	POLTRONA FIXA		27/11/2015	687,00
16742	POLTRONA PRESIDENTE GIRATÓRIA C/ ESPUMA INJETADA		27/11/2015	839,00

Total do Setor . . . : 15.017,40

Setor : 560 - ASSESSOR ESPECIAL DO PREFEITO - 1

Ident.	Especificação do Material	Bx.	Aquisição	Vl Atualizado
6770	TELEFONE INTELBRAS COM FIO - PLENO		16/06/2009	35,00
9156	CADEIRA FIXA INJETADA		15/05/2012	149,00
9956	CONDICIONADOR DE AR E EVAPORADOR - 12000 BTUS - LG		05/06/2013	1.099,00
10642	NOTE BOOK DELLA14 14-2640		05/11/2013	2.349,00

Este documento é cópia do original assinado digitalmente por: GISELDA RAMOS MEIRA - 20/09/18 11:02 / PAULO CESAR LIMA SILVEIRA - 20/09/18 11:14

Impressão: 05/04/2016 12:22:

Relatório de Patrimônio

Adquiridos em: 01/01/2009 à 31/12/2015

Ident.	Especificação do Material	Bx.	Aquisição	Vl Atualizado
13231	MESA - ESCRIVANINHA GIOBEL		08/04/2014	300,00

Total do Setor . . . : 3.932,00

Setor : 562 - COMUNICAÇÃO - GAB. PREFEITO

Ident.	Especificação do Material	Bx.	Aquisição	Vl Atualizado
6594	GRAVADOR DIGITAL PANASONIC 44 HRS		21/07/2009	485,00
6595	NOTE BOOK COMPAQ G6A 3GB 1250 HD / TX2		21/07/2009	2.680,00
6597	TELEFONE COM FIO - INTELBRAS PREMIUM		16/06/2009	39,00
7257	COMPUTADOR CORE COM MONITOR 18,5"		20/04/2010	1.770,00
7571	COMPUTADOR - LG - SAMSUMG - MONITOR LCD		05/05/2010	2.200,00
7640	GUILHOTINA LASSANE PARA PAPEL 46 CM		09/09/2010	165,00
7721	CASE COM HD DE 160 GR		14/04/2010	250,00
7776	CONDICIONADOR DE AR SPLITH WALL GREE - 18.000 BTUS		08/02/2011	2.600,00
8744	MESA - CONJUNTO DE 3 MESAS EM L		25/07/2011	2.291,00
8745	NOBREAK - 600 VA - BIVOLT		25/07/2011	290,00
8746	NOBREAK - 600 VA - BIVOLT		25/07/2011	290,00
8747	NOBREAK - 600 VA - BIVOLT		25/07/2011	290,00
8766	CADEIRA ESTOFADA AZUL GIRATÓRIA C/ BRAÇO C / RODAS		25/07/2011	257,00
8767	CADEIRA ESTOFADA AZUL GIRATÓRIA C/ BRAÇOS C/ RODAS		25/07/2011	257,00
8768	CADEIRA ESTOFADA AZUL GIRATÓIA C/ BRAÇOS C/ RODAS		25/07/2011	257,00
8781	SERVIDOR DE IMPRESSÃO INTELBRAS - (PRINT SERVER)		25/07/2011	185,00
11810	HD EXTERNO 1TB - DELL		22/01/2014	415,00

Total do Setor . . . : 14.721,00

Setor : 570 - PROCURADOR JURÍDICO

Ident.	Especificação do Material	Bx.	Aquisição	Vl Atualizado
9157	CADEIRA FIXA INJETADA		15/05/2012	149,00
9158	CADEIRA FIXA INJETADA		15/05/2012	149,00

Total do Setor . . . : 298,00

Setor : 574 - RECEPÇÃO - ENTRADA PRINCIPAL DA PREFEITURA

Ident.	Especificação do Material	Bx.	Aquisição	Vl Atualizado
7820	VENTILADOR PARA TETO - COMERCIAL LOREN SID		17/02/2011	84,90
10013	TELEFONE SEM FIO INTELBRAS		12/08/2013	179,00

Total do Setor . . . : 263,90

Setor : 658 - GARAGEM DA PREFEITURA

Ident.	Especificação do Material	Bx.	Aquisição	Vl Atualizado
8359	AUTOMOVEL UNO MILLE WAY ECON - 4 PORTAS		29/07/2011	30.800,00
8365	AUTOMOVEL UNO MILLE WAY ECON - 4 PORTAS		29/07/2011	30.800,00

Este documento é cópia do original assinado digitalmente por: GISELDA RAMOS MEIRA - 20/09/18 11:02 / PAULO CESAR LIMA SILVEIRA - 20/09/18 11:14

Impressão: 05/04/2016 12:22:

Relatório de Patrimônio

Adquiridos em: 01/01/2009 à 31/12/2015

Ident.	Especificação do Material	Bx.	Aquisição	Vl Atualizado
10648	CAMIONETE HILUX CD 4X4 ANO 2013 MODELO 2014 PLACA NRZ-3178		26/11/2013	123.000,00

Total do Setor . . . : 184.600,00

Total da Divisão . . . . : 237.890,51

Total da Secretaria . . : 237.890,51

Secretaria : 3 - SECRETARIA MUNICIPAL DE ADMINISTRACAO

Divisão : 1 - GABINETE DO GERENTE MUNICIPAL DE ADMINIS

Setor : 8 - SALA SEGURANÇA NO TRABALHO

Ident.	Especificação do Material	Bx.	Aquisição	Vl Atualizado
6508	FRAGMENTADORA SECRETA 1502X		12/08/2009	780,00
6593	PROJETOR MULTIMIDIA EPSON SG 2200 LUMENS		21/07/2009	1.980,00
8659	COMPUTADOR INTEL - 3,0 GHZ		05/10/2011	1.550,00
11034	MESA DE MADEIRA SEM GAVETA - 106 X 60 X 73		31/12/2014	95,00
15094	CONDICIONADOR DE AR - 12.000 BTUS		24/03/2015	1.149,00
16983	HD EXTERNO SAMSUNG		06/02/2015	415,00

Total do Setor . . . : 5.969,00

Setor : 9 - SALA RECURSOS HUMANOS

Ident.	Especificação do Material	Bx.	Aquisição	Vl Atualizado
6502	MAQUINA PARA ILHÓS - FURADEIRA		14/04/2009	250,00
6504	ARQUIVO DE AÇO		13/07/2009	437,06
6505	ARQUIVO DE AÇO		13/07/2009	437,06
6506	ARQUIVO DE AÇO		13/07/2009	437,06
6507	ARQUIVO DE AÇO		13/07/2009	437,06
8696	COMPUTADOR DUAL CORE		05/10/2011	1.550,00
8776	NOBREAK MINI - 600 VA		03/11/2011	429,00
15091	CONDICIONADOR DE AR - 12.000 BTUS		24/03/2015	1.149,00
15092	COMPUTADOR COMPLETO POSITIVO		02/03/2015	2.800,00
15093	COMPUTADOR COMPLETO POSITIVO		02/03/2015	2.800,00
15095	TELEFONE PLENO INTELBRAS		09/02/2015	47,46
15096	TELEFONE PLENO INTELBRAS		09/02/2015	47,46

Total do Setor . . . : 10.821,16

Setor : 10 - SALA FOLHA PAGAMENTO

Ident.	Especificação do Material	Bx.	Aquisição	Vl Atualizado
6519	MESA ULTRA LIGHT C/2 GAV. 120X60X75 CZA/PTO		16/07/2009	170,00
6524	TELEFONE INTELBRAS PLENO		22/05/2009	54,00
6534	IMPRESSORA MULTIFUNCIONAL M1120 HP LASERJET		21/02/2009	515,20
7256	CADEIRA GIRATÓRIA COM BRAÇO - TECIDO PRETO		03/03/2010	295,00

Este documento é cópia do original assinado digitalmente por: GISELDA RAMOS MEIRA - 20/09/18 11:02 / PAULO CESAR LIMA SILVEIRA - 20/09/18 11:14

Impressão: 05/04/2016 12:22:

Relatório de Patrimônio

Adquiridos em: 01/01/2009 à 31/12/2015

Ident.	Especificação do Material	Bx.	Aquisição	Vl Atualizado
7265	COMPUTADOR CORE COM MONITOR 19"		02/03/2010	1.990,00
7335	COMPUTADOR CORE - MONITOR - TECLADO - MOUSE - LCD-18,5 "		20/04/2010	1.770,00
7714	IMPRESSORA EPSON MATRICIAL FX 890 80 COL 559CPS - 9 AGULHAS		06/04/2009	2.165,00
7745	ARMARIO FECHADO 2 PORTAS - MAXXI 89 X 38 X 1.58 - 01198-MX31 - CINZA PANDIN		01/02/2011	435,00
7746	ARMARIO BAIXO 2 PORTAS MAXXI - 89 X 38 X 68 - 01197-MX32 - CINZA PANDIN		01/02/2011	250,00
8201	MESA DISTRIBUIDORA DE SOM FRAM SLIM - 2000 USB-AMPL - 100 WRMS		01/06/2011	699,00
8202	CAIXAS DE SOM (8) CA-CSR - 75M - BRANCA		01/06/2011	792,00
8660	COMPUTADOR INTEL - 3,0 GHZ		18/11/2011	1.550,00
8777	NOBREAK MINI - 600 VA		03/11/2011	429,00
9005	CONDICIONADOR DE AR SPRINGUER - 12.000 BTUS		07/03/2012	1.300,00
10138	IMPRESSORA MULTIF HP 1536 - DNF - MFP		20/09/2013	1.987,00
11046	POLTRONA GIRATORIA C/ BRAÇO C/ RODA ESTOFADA		22/01/2014	285,10
15097	TELEFONE PLENO INTELBRAS		09/02/2015	47,46

Total do Setor . . . : 14.733,76

Setor : 12 - SALA SEGURANÇA DO TRABALHO

Ident.	Especificação do Material	Bx.	Aquisição	Vl Atualizado
7242	NOBREAK 700 VA - BIVOLT - NGC		08/07/2009	490,00
8782	NOBREAK MINI - 600 VA		03/11/2011	429,00

Total do Setor . . . : 919,00

Setor : 13 - SALA TELEFONIA

Ident.	Especificação do Material	Bx.	Aquisição	Vl Atualizado
8765	CADEIRA ESTOFADA AZUL GIRATORIA C/ BRAÇO C/ RODAS		25/07/2011	257,00

Total do Setor . . . : 257,00

Setor : 14 - PATRIMONIO

Ident.	Especificação do Material	Bx.	Aquisição	Vl Atualizado
7787	CADEIRA SECRETARIA GIRATORIA - ESPUMA TECIDO AZUL		27/01/2010	143,00
8230	CADEIRA SECRETÁRIA BASE FIXA - ASSENTO / ENCOSTO - AZUL		16/12/2010	89,00
16226	RACK 3U CHAVEADA		25/02/2015	279,00
16231	SWITCH 8 PORTAS 10/100 ETH-TL-SF 1008D		02/06/2015	98,00
16968	VENTILADOR OSCILANTE DE PAREDE COM 60 CM		15/05/2015	154,00

Total do Setor . . . : 763,00

Setor : 15 - SALA INFORMÁTICA

Ident.	Especificação do Material	Bx.	Aquisição	Vl Atualizado

Este documento é cópia do original assinado digitalmente por: GISELDA RAMOS MEIRA - 20/09/18 11:02 / PAULO CESAR LIMA SILVEIRA - 20/09/18 11:14

Impressão: 05/04/2016 12:22:

Relatório de Patrimônio

Adquiridos em: 01/01/2009 à 31/12/2015

6525	MICROCOMPUTADOR-PROCESSADOR CELERON 1,8GHZ-1,0 GB	22/05/2009	1.150,00
6596	IMPRESSORA HP 4480 DESKJET	21/07/2009	455,00
7101	COMPUTADOR HD 160.0 - SAMSUNG	17/03/2009	1.116,00
7629	CONDICIONADOR DE AR CONSUL - 7500 BTUS	10/08/2010	780,00
8367	NOTEBOOK PHILCO DC 2,1 / 2GB	26/04/2011	1.490,00
8703	NOBREAK 1,4 KVA - MONO VOLT	23/09/2011	460,00
8704	NOBREAK 1,4 KVA MONO VOLT	23/09/2011	460,00
8705	NOBREAK 1,4 KVA MONO VOLT	23/09/2011	460,00
8837	NOBREAK - 1,4 KVA - MONO - SMS	23/09/2011	460,00
10358	SERVIDOR DE APLICAÇÕES WEB IBM	09/08/2013	5.735,00
10359	SERVIDOR DE ARMAZENAMENTO DE BANCO DE DADOS IBM	09/08/2013	14.990,00
13232	MONITOR 18,5" - LG - PN LED	23/04/2014	390,00
13233	NOBREAK - EQUIPAMENTO DE ALIMENTAÇÃO INITER. DE ENERGIA MICROP	23/04/2014	545,00
13990	ANTENA PARA INTERNET - NANO STATION M5 - 5,8 MHZ	10/09/2014	330,00
15089	CONDICIONADOR DE AR - 12.000 BTUS	10/02/2015	1.498,00
16171	NOBREAK 600 VA	29/09/2015	459,00
16172	SWITCH 24 PORTAS	29/09/2015	1.045,00
16173	SWITCH (24 PORTAS)	29/09/2015	1.045,00
16981	NOBREAK 600 VA	25/03/2015	277,00

Total do Setor . . . : 33.145,00

Setor : 16 - SALA FALA CIDADÃO

Ident.	Especificação do Material	Bx.	Aquisição	Vl Atualizado
7290	TELEFONE INTELBRAS PLENO		21/01/2009	11,80

Total do Setor . . . : 11,80

Setor : 18 - COPA - ADMINISTRAÇÃO

Ident.	Especificação do Material	Bx.	Aquisição	Vl Atualizado
6503	GELADEIRA ELETROLUX 300 LT.		25/05/2009	800,00

Total do Setor . . . : 800,00

Setor : 23 - RECEPÇÃO - ADMINISTRAÇÃO

Ident.	Especificação do Material	Bx.	Aquisição	Vl Atualizado
9335	COMPUTADOR INTEL SATA		11/05/2012	2.004,48
9336	COMPUTADOR INTEL SATA		09/01/2012	1.871,54
9337	MONITOR PARA COMPUTADOR		20/04/2012	373,83

Total do Setor . . . : 4.249,85

Setor : 341 - ARQUIVO - ADMINISTRAÇÃO - CASA AUXILIAR

Ident.	Especificação do Material	Bx.	Aquisição	Vl Atualizado
7300	ESTANTE EM AÇO - 1.92 X 92 X 40 - COM 6 PRATELEIRAS		12/01/2010	156,00

Este documento é cópia do original assinado digitalmente por: GISELDA RAMOS MEIRA - 20/09/18 11:02 / PAULO CESAR LIMA SILVEIRA - 20/09/18 11:14

Impressão: 05/04/2016 12:22:

Relatório de Patrimônio

Adquiridos em: 01/01/2009 à 31/12/2015

Ident.	Especificação do Material	Bx.	Aquisição	Vl Atualizado
7301	ESTANTE EM AÇO - 1.98 X 92 X 40 - COM 6 PRATELEIRAS		12/01/2010	156,00
7302	ESTANTE EM AÇO - 1.98 X 92 X 40 - COM 6 PRATELEIRAS		12/01/2010	156,00
7303	ESTANTE EM AÇO - 1.98 X 92 X 40 - COM 6 PRATELEIRAS		12/01/2010	156,00
7304	ESTANTE EM AÇO - 1.98 X 92 X 40 - COM 6 PRATELEIRAS		12/01/2010	156,00
7305	ESTANTE EM AÇO - 1.98 X 92 X 40 - COM 6 PRATELEIRAS		12/01/2010	156,00
7306	ESTANTE EM AÇO - 1.98 X 92 X 40		12/01/2010	156,00
7307	ESTANTE EM AÇO - 1.98 X 92 X 40 - COM 6 PRATELEIRAS		12/01/2010	156,00
7308	ESTANTE EM AÇO - 1.98 X 92 X 40 - COM 6 PRATELEIRAS		12/01/2010	156,00
7309	ESTANTE EM AÇO - 1.98 X 92 X 40 - COM 6 PRATELEIRAS		12/01/2010	156,00
7310	ESTANTE EM AÇO - 1.98 X 92 X 40 - COM 6 PRATELEIRAS		12/01/2010	156,00
7311	ESTANTE EM AÇO - 1.98 X 92 X 40 - COM 6 PRATELEIRAS		12/01/2010	156,00
7312	ESTANTE EM AÇO - 1.98 X 92 X 40 - COM 6 PRATELEIRAS		12/01/2010	156,00
7313	ESTANTE EM AÇO - 1.98 X 92 X 40 - COM 6 PRATELEIRAS		12/01/2010	156,00
7314	ESTANTE EM AÇO - 1.98 X 92 X 40 - COM 6 PRATELEIRAS		12/01/2010	156,00
7315	ESTANTE EM AÇO - 1.98 X 92 X 40 - COM 6 PRATELEIRAS		12/01/2010	156,00
7316	ESTANTE EM AÇO - 1.98 X 92 X 40 - COM 6 PRATELEIRAS		12/01/2010	156,00
7317	ESTANTE EM AÇO - 1.98 X 92 X 40 COM 6 PRATELEIRAS		12/01/2010	156,00
7318	ESTANTE EM AÇO - 1.98 X 92 X 40 - COM 6 PRATELEIRAS		12/01/2010	156,00
7319	ESTANTE EM AÇO - 1.98 X 92 X 40 - COM 6 PRATELEIRAS		12/01/2010	156,00
7320	ESTANTE EM AÇO - 1.98 X 92 X 40 - COM 6 PRATELEIRAS		12/01/2010	156,00
7321	ESTANTE EM AÇO - 1.98 X 92 X 40 - COM 6 PRATELEIRAS		12/01/2010	156,00
7322	ESTANTE EM AÇO - 1.98 X 92 X 40 - COM 6 PRATELEIRAS		12/01/2010	156,00
7323	ESTANTE EM AÇO - 1.98 X 92 X 40 - COM 6 PRATELEIRAS		12/01/2010	156,00
7603	MICROFONE STANER - SW.481 - 517V		09/07/2010	810,00
7609	TRIPÉ ALUMINIUM SELENIUM 01		26/05/2010	191,00
7610	TRIPE ALUMINIUM SELENIUM 01		26/05/2010	191,00
7611	MICROFONE JTS / PDM3 - PROFISSIONAL		26/05/2010	168,00
7612	MICROFONE JTS / PDM3 PROFISSIONAL		26/05/2010	168,00
7613	PEDESTAL GIRAFA - VECTOR PMV.01 - PRETO		26/05/2010	46,50
7614	PEDESTAL GIRAFA - VECTOR PMV.01 - PRETO		26/05/2010	46,50
7615	PAINEL ENERGIA - REGUA DE AC ONEAL OAC.BO1 + ASSESSÓRIOS		26/05/2010	500,00
7624	CAIXA DE SOM SELENIUM SPM - 1502 - PTA - PASSIVA 15"		26/05/2010	1.139,00
7625	CAIXA DE SOM SELENIUM SPM 1502A - PTA ATIVA 15"		26/05/2010	1.770,00
7626	MESA DISTRIBUIDORA SOM PEAVEY PV10C - USB 10 CANAIS		26/05/2010	1.377,00
7647	ESTANTE EM AÇO - 1,98 X 92 X 40 COM 6 PRATELEIRAS		12/01/2010	156,00
7727	MAQUINA FOTOGRAFICA DIGITAL		17/04/2009	455,38
8764	COMPUTADOR INTEL DUAL CORE		03/11/2011	1.079,00

Este documento é cópia do original assinado digitalmente por: GISELDA RAMOS MEIRA - 20/09/18 11:02 / PAULO CESAR LIMA SILVEIRA - 20/09/18 11:14

Impressão: 05/04/2016 12:22:

Relatório de Patrimônio

Adquiridos em: 01/01/2009 à 31/12/2015

Ident.	Especificação do Material	Bx.	Aquisição	Vl Atualizado
9851	ESTANTE DE AÇO COM 6 PRATELEIRAS - 198 X 92 X 42		02/05/2013	209,00
9852	ESTANTE DE AÇO COM 6 PRATELEIRAS - 198 X 92 X 42		02/05/2013	209,00
9853	ESTANTE DE AÇO COM 6 PRATELEIRAS - 198 X 92 X 42		02/05/2013	209,00
9854	ESTANDE DE AÇO COM 6 PRATELEIRAS - 198 X 92 X 42		02/05/2013	209,00
9855	ESTANTE DE AÇO COM 6 PRATELEIRAS - 198 X 92 X 42		02/05/2013	209,00
9856	ESTANTE DE AÇO COM 6 PRATELEIRAS - 198 X 92 X 42		02/05/2013	209,00

Total do Setor . . . : 13.095,38

Setor : 556 - CORREDOR PREDIO CENTRAL PREFEITURA

Ident.	Especificação do Material	Bx.	Aquisição	Vl Atualizado
6501	APARELHO PARA COLETA DE DADOS-RELOGIO PONTO		17/02/2009	2.750,00

Total do Setor . . . : 2.750,00

Setor : 576 - PLENÁRIO (ANTIGA CÂMARA VEREADORES)

Ident.	Especificação do Material	Bx.	Aquisição	Vl Atualizado
8647	TELEVISOR PHILIPS 32" - DIGITAL		25/03/2011	1.350,00

Total do Setor . . . : 1.350,00

Setor : 659 - COPA - PREDIO PREFEITURA (TÉRREO)

Ident.	Especificação do Material	Bx.	Aquisição	Vl Atualizado
8357	BEBEDOURO LIBELL PARA GARRAFÃO		19/08/2011	369,00

Total do Setor . . . : 369,00

Setor : 746 - SECRETÁRIA DE ADMINISTRAÇÃO

Ident.	Especificação do Material	Bx.	Aquisição	Vl Atualizado
8987	CONDICIONADOR DE AR SPRINGUER - 12.000 BTUS		07/03/2012	1.300,00
11528	SCANNER HP 5590 SCANJET		03/07/2013	2.495,00

Total do Setor . . . : 3.795,00

Setor : 752 - ALMOXARIFADO - ADMINISTRAÇÃO

Ident.	Especificação do Material	Bx.	Aquisição	Vl Atualizado
13989	ANTENA PARA INTERNET- NANO STATION M5 5,8MHZ		10/09/2014	330,00
14606	BEBEDOURO ELÉTRICO DE COLUNA PARA GARRAFÃO/20 LT.		17/03/2015	516,00

Total do Setor . . . : 846,00

Setor : 799 - PATEO VEICULOS ADMINISTRAÇÃO - ADM

Ident.	Especificação do Material	Bx.	Aquisição	Vl Atualizado
14229	TORRE PARA ANTENAS COM 30 MT. ALTURA		10/11/2014	3.000,00

Total do Setor . . . : 3.000,00

Total da Divisão . . . . : 96.874,95

Total da Secretaria . . : 96.874,95

Secretaria : 4 - SECRETARIA MUNICIPAL DE FINANÇAS E PLAN

Este documento é cópia do original assinado digitalmente por: GISELDA RAMOS MEIRA - 20/09/18 11:02 / PAULO CESAR LIMA SILVEIRA - 20/09/18 11:14

Impressão: 05/04/2016 12:22:

Relatório de Patrimônio

Adquiridos em: 01/01/2009 à 31/12/2015

Divisão : 1 - GABINETE DO GERENTE MUNICIPAL DE FINANCA

Setor : 20 - SALA GERÊNCIA FINANÇAS

Ident.	Especificação do Material	Bx.	Aquisição	Vl Atualizado
6515	MONITOR LG W2243S BR LCD 21.51N 1920-1008 060 H2 5MS		22/10/2009	565,00
6523	TELEFONE COM FIO INTELBRAS - PREMIUM		16/06/2009	39,00
6536	IMPRESSORA LASERJET P1005 MONOCROMATICA		21/02/2009	233,04
8769	COMPUTADOR SONECORP - PREMIUM I		05/08/2011	1.230,00
8985	CONDICIONADOR DE AR SPRINGUER - 12.000 BTUS		07/03/2012	1.300,00
9286	IMPRESSORA LASER JET HP - P1102		13/07/2012	532,69
13945	CADEIRA ESTRUTURA METAL - ASSENTO ENCOSTO		10/09/2014	65,00
13946	CADEIRA ESTRUTURA METAL - ASSENTO ENCOSTO		10/09/2014	65,00
13947	CADEIRA ESTRUTURA METAL - ASSENTO ENCOSTO		10/09/2014	65,00
13948	CADEIRA ESTRUTURA METAL - ASSENTO ENCOSTO		10/09/2014	65,00
13949	CADEIRA ESTRUTURA METAL - ASSENTO ENCOSTO		10/09/2014	65,00
13950	CADEIRA ESTRUTURA METAL - ASSENTO ENCOSTO		10/09/2014	65,00
13951	NOTEBOOK 15 DELL INSPIRON 3437		10/09/2014	1.880,00
13952	NOTEBOOK 15 DELL INSPIRON 3437		10/09/2014	1.880,00
13973	ARQUIVO DE AÇO COM 4 GAVETAS		13/10/2014	396,00
13975	CADEIRA GIRATORIA (DIGITADORA) ESTOFADA COM BRAÇOS - COM RODAS		13/10/2014	300,00
13991	NOTBOOK 15 DELL INSPIRON 14		13/10/2014	1.880,00
14556	CONDICIONADOR DE AR SPLIT INVERTER - 9.000 BTU(S)		09/01/2015	2.053,00
14557	FRAGMENTADORA DE PAPEIS P/ 12 FOLHAS - ELGIN		06/02/2015	342,50
16685	CADEIRA EXECUTIVA GIRATÓRIA C/ PRAÇOS - COURO PRETO		31/03/2015	293,00
16995	CADEIRA EXECUTIVA FIXA ESTOFADA PRETA		14/09/2015	129,75
16996	CADEIRA EXECUTIVA FIXA ESTOFADA PRETA		14/09/2015	129,75

Total do Setor . . . : 13.573,73

Setor : 21 - RECEPÇÃO FINANÇAS

Ident.	Especificação do Material	Bx.	Aquisição	Vl Atualizado
7752	CADEIRA GIRATORIA ESTOFADA COM BRAÇOS		31/01/2011	188,16
8984	CONDICIONADOR DE AR SPRINGUER - 12.000 BTUS		07/03/2012	1.300,00
9044	MONITOR 18,5 " LED		20/04/2012	373,83
9285	IMPRESSORA LASER JET HP - P1102		13/07/2012	532,69
9819	MESAS DE TRABALHO - 4 PEÇAS - 2 GAVETAS (ESTAÇÃO DE TRABALHO)		28/03/2013	1.540,00
9981	CADEIRA GIRATORIA ESTOFADA, COM BRAÇOS, COM RODAS		26/07/2013	220,00
13972	NOBREAK 1400 VA RAGTECH		10/09/2014	598,00
14558	CONDICIONADOR DE AR SPLIT INVERTER - 9.000 BTU(S)		09/01/2015	2.053,00
15193	TELEFONE PLENO - INTELBRAS		14/04/2015	52,90

Este documento é cópia do original assinado digitalmente por: GISELDA RAMOS MEIRA - 20/09/18 11:02 / PAULO CESAR LIMA SILVEIRA - 20/09/18 11:14

Impressão: 05/04/2016 12:22:

Relatório de Patrimônio

Adquiridos em: 01/01/2009 à 31/12/2015

Ident.	Especificação do Material	Bx.	Aquisição	Vl Atualizado
16684	CADEIRA EXECUTIVA GIRATÓRIA C/ PRAÇOS - COURO PRETO		31/03/2015	293,00
16686	CADEIRA EXECUTIVA GIRATÓRIA C/ PRAÇOS - COURO PRETO		31/03/2015	293,00
16699	CADEIRA EXECUTIVA GIRATÓRIA C/ PRAÇOS - COURO PRETO		31/03/2015	293,00
16991	CADEIRA EXECUTIVA FIXA ESTOFADA PRETA		14/09/2015	129,75
16992	CADEIRA EXECUTIVA FIXA ESTOFADA PRETA		14/09/2015	129,75

Total do Setor . . . : 7.997,08

Setor : 24 - SALA LICITAÇÃO

Ident.	Especificação do Material	Bx.	Aquisição	Vl Atualizado
6518	MICROCOMPUTADOR-MEMORIA DDR2-1.GB-667MHZ- HD160 (COMPLETO)		16/07/2009	1.260,00
6520	CADEIRA GIRATORIA 2010 C/BANCO EM TECIDO		16/07/2009	180,00
7264	COMPUTADOR CORE COM MONITOR 20"		05/04/2010	2.080,00
7686	COMPUTADOR PROCESSADOR INTEL DUOL CORE E5400		13/10/2010	1.576,46
7687	COMPUTADOR PROCESSADOR INTEL DUOL CORE E-5400		13/10/2010	1.576,46
7751	MESA MAXXI TRABALHO C/ 2 GAVETAS - 1.21 X 61 X 75		01/02/2011	235,00
7753	ESTABILIZADOR DE VOLTAGEM - 300 WA		08/02/2011	45,00
7775	CONDICIONADOR DE AR SPLITH WALL GREE - 30.000 BTUS		08/02/2011	4.200,00
7823	IMPRESSORA HP MULTI LASER JET - M2727 - CB532A		16/02/2011	5.320,00
8654	COMPUTADOR INTEL - 3,0 GHZ		05/10/2011	1.550,00
8655	COMPUTADOR INTEL - 3,0 GHZ		05/10/2011	1.550,00
8774	COMPUTADOR SONECORP - PREMIUM I		03/11/2011	429,00
8775	NOBREAK MINI - 600 VA		03/11/2011	429,00
8778	CALCULADORA 12 DIGITOS - SHARP		03/11/2011	420,00
9975	COMPUTADOR MICRO CORE 153330 8GB		18/06/2013	2.400,00
16170	NOBREAK 600 VA		29/09/2015	459,00

Total do Setor . . . : 23.709,92

Setor : 26 - SALA CONTABILIDADE

Ident.	Especificação do Material	Bx.	Aquisição	Vl Atualizado
6537	MONITOR LCD 19 WIDESCREEN T190 ROSE BLACK - PRETO		05/11/2009	443,31
6539	CPU SPACE TECH E5200 PROCESSADOR DUAL CORE E5200		05/11/2009	788,28
7292	CONDICIONADOR DE AR SPLIT WALL GREE - 12000 BTUS		12/01/2010	1.700,00
8008	COMPUTADOR HP PAVILION MS220BR		03/03/2011	3.900,00
8885	CADEIRA ESTOFADA - SEM BRAÇOS - COM RODAS		18/11/2011	150,00
9833	ARQUIVO DE AÇO (ARMARIO) 4 GAVETAS		17/04/2013	499,00
11104	COMPUTADOR INTEL SIDE COMPLETO COM MONITOR 19,5"		10/02/2014	1.680,00
14000	CALCULADORA SHARP 1750 - 12 DÍGITOS - COM BOBINA		08/10/2014	190,00
14002	COMPUTADOR COMPLETO POSITIVO + MONITOR (CPU COM MONITOR JUNTO)		19/11/2014	2.800,00

Este documento é cópia do original assinado digitalmente por: GISELDA RAMOS MEIRA - 20/09/18 11:02 / PAULO CESAR LIMA SILVEIRA - 20/09/18 11:14

Impressão: 05/04/2016 12:22:

Relatório de Patrimônio

Adquiridos em: 01/01/2009 à 31/12/2015

Ident.	Especificação do Material	Bx.	Aquisição	Vl Atualizado
14210	CALCULADORA SHARP 1750 - 12 DÍGITOS - C/ BOBINA		10/11/2014	190,00
14211	NOBREAK 400 VA B1 NHS		19/11/2014	598,00
14562	CONDICIONADOR DE AR SPLIT - 7500 BTU(S) - (9.000 BTU(S))		09/01/2015	1.415,00
15196	NOBREAK 400 VA		13/04/2015	598,00
16993	CADEIRA EXECUTIVA FIXA ESTOFADA PRETA		14/09/2015	129,75
16994	CADEIRA EXECUTIVA FIXA ESTOFADA PRETA		14/09/2015	129,75

Total do Setor . . . : 15.211,09

Setor : 27 - SALA TESOURARIA

Ident.	Especificação do Material	Bx.	Aquisição	Vl Atualizado
6527	BICICLETA ARO 26 - S/MARCHA - MASCULINA - CH 8G90050		04/03/2009	400,00
6592	IMPRESSORA EPSON MATRICIAL - LX300		04/02/2009	999,00
7644	CALCULADORA 12 DIGITOS - LP45 - PROCALC COM BOBINA		15/09/2010	251,10
7777	CONDICIONADOR DE AR SPLITH WALL GREE - 12.000 BTUS		15/02/2011	1.190,00
8784	MESA - 2 GAVETAS - LUNASA		30/09/2011	210,00
9052	COMPUTADOR BOARD - TIPO 4		27/11/2011	2.320,00
9141	NOBREAK NHS - 600 VA		20/04/2012	343,75
9300	COMPUTADOR DUAL CORE		01/08/2012	1.795,87
9301	COMPUTADOR DUAL CORE		01/08/2012	1.795,87
14363	NOBREAK 1400 WA		14/10/2014	598,00
14364	RACK 9 U		21/11/2014	501,88
14365	SWHITCH 24 PORTAS		21/11/2014	1.159,97
14366	SWHITCH 24 PORTAS		21/11/2014	1.159,97
14367	TOCH PATCH PAINEL 24 P - R145 - CAT 6E		21/11/2014	699,98
14368	TOCH PATCH PAINEL 24 P - R145 - CAT 6E		21/11/2014	699,98
14561	CONDICIONADOR DE AR SPLIT INVERTER - 9.000 BTU(S)		09/01/2015	2.053,00
16691	CADEIRA EXECUTIVA GIRATÓRIA C/ PRAÇOS - COURO PRETO		31/03/2015	293,00
16692	CADEIRA EXECUTIVA GIRATÓRIA C/ PRAÇOS - COURO PRETO		31/03/2015	293,00
16693	CADEIRA EXECUTIVA GIRATÓRIA C/ PRAÇOS - COURO PRETO		31/03/2015	293,00
16694	CADEIRA EXECUTIVA GIRATÓRIA C/ PRAÇOS - COURO PRETO		31/03/2015	293,00
16695	CADEIRA EXECUTIVA GIRATÓRIA C/ PRAÇOS - COURO PRETO		31/03/2015	293,00
16696	CADEIRA EXECUTIVA GIRATÓRIA C/ PRAÇOS - COURO PRETO		31/03/2015	293,00
16885	NOBREAK MICROPROCESSADOR		21/09/2015	699,50

Total do Setor . . . : 18.635,87

Setor : 28 - SALA TESOUREIRO

Ident.	Especificação do Material	Bx.	Aquisição	Vl Atualizado
6509	CALCULADORA PROCALC PR 3100 BIVOLT		27/03/2009	425,00
6514	MONITOR LGW2243S BR-LCD - 21.51N 1920 - 1080 060HZ 5MS		22/10/2009	565,00

Este documento é cópia do original assinado digitalmente por: GISELDA RAMOS MEIRA - 20/09/18 11:02 / PAULO CESAR LIMA SILVEIRA - 20/09/18 11:14

Impressão: 05/04/2016 12:22:

Relatório de Patrimônio

Adquiridos em: 01/01/2009 à 31/12/2015

Ident.	Especificação do Material	Bx.	Aquisição	Vl Atualizado
6522	TELEFONE COM FIO INTELBRAS - PREMIUM		16/06/2009	39,00
6526	LEITOR DE CODIGO DE BARRAS		05/02/2009	305,69
6591	CONDICIONADOR DE AR GWCN09DAND1A3A		02/03/2009	1.350,00
7574	MESA EM L - COM 2 GAVETAS EM 3 PEÇAS		09/01/2010	739,80
7575	CADEIRA GIRATÓRIA COM BRAÇO - ESTOFAMENTO E FERRAGEM - PRETA		09/01/2010	292,20
7576	ARMARIO BAIXO - 2 PORTAS - 89 X 38 X 68 - PRETO/CINZA		09/01/2010	205,00
7577	GAVETEIRO VOLANTE - 4 GAVETAS - 41 X 57 X 60 - PRETO		09/01/2010	285,00
7578	CADEIRA FIXA COM ESTOFAMENTO E FERRAGEM PRETA		09/01/2010	86,00
7579	CADEIRA FIXA COM ESTOFAMENTO E FERRAGEM PRETA		09/01/2010	86,00
7645	CALCULADORA 12 DIGITOS LP45 - PROCALC COM BOBINA		15/09/2010	251,10
7704	IMPRESSORA HP LASER P1102W (SP1005) CE657 S/FIO C/CA		10/01/2011	509,74
8792	CADEIRA GIRATÓRIA - ESTOFADA - COM BRAÇOS - COM RODAS		17/10/2011	205,00
8989	COMPUTADOR INTEL		09/01/2012	2.156,23
9146	NOBREAK NHS - 600 VA		09/01/2012	326,49
9820	CADEIRA DIGITADOR EM COURO		28/03/2013	285,00
13974	ARQUIVO DE AÇO COM 4 GAVETAS		13/10/2014	396,00
14560	CONDICIONADOR DE AR SPLIT INVERTER - 9.000 BTU(S)		09/01/2015	2.053,00
15326	NOBREAK 400 VA		13/04/2015	598,00
16687	CADEIRA EXECUTIVA GIRATÓRIA C/ PRAÇOS - COURO PRETO		31/03/2015	293,00
16688	CADEIRA EXECUTIVA GIRATÓRIA C/ PRAÇOS - COURO PRETO		31/03/2015	293,00

Total do Setor . . . : 11.745,25

Setor : 29 - SALA CONTRATOS

Ident.	Especificação do Material	Bx.	Aquisição	Vl Atualizado
6510	IMPRESSORA MULTIFUNCIONAL LASER MONO SCX-4200 SCAN/COPIAD.		19/06/2009	684,00
6516	CADEIRA GIRATORIA 2010 C/ BANCO EM TECIDO		16/07/2009	180,00
6517	MESA ULTRA LIGHT C/2 GAV. 1,20X60X75 CZA/PTO		16/07/2009	170,00
6521	TELEFONE COM FIO INTELBRAS PLENO		06/07/2009	35,00
7245	CADEIRA FIXA 2121 - SEM BRAÇO - TECIDO		22/05/2009	68,00
7246	CADEIRA FIXA 2121 - SEM BRAÇO - TECIDO		22/05/2009	68,00
7247	MESA ULTRA LIGHT - 2 GAVETAS - 1,40 X 0,60 X 0,75 - AZUL-CINZA WORKFL		22/05/2009	160,00
7248	MESA ULTRA LIGHT 2 GAVETAS - 1,40 X 0,60 X 0,75 - AZUL-CINZA WORKFL		22/05/2009	160,00
7684	COMPUTADOR PROCESSADOR INTEL		28/05/2010	2.200,00
7747	MESA MAXXI TRABALHO - MX120 - 1.21 X 61 X 75 - 01722 - OVO PANDIN		31/01/2011	218,76

Este documento é cópia do original assinado digitalmente por: GISELDA RAMOS MEIRA - 20/09/18 11:02 / PAULO CESAR LIMA SILVEIRA - 20/09/18 11:14

Impressão: 05/04/2016 12:22:

Relatório de Patrimônio

Adquiridos em: 01/01/2009 à 31/12/2015

Ident.	Especificação do Material	Bx.	Aquisição	Vl Atualizado
7748	MESA MAXXI TRABALHO MX120 - 1.21 X 61 X 75 - 01722 - OVO PANDIN		31/01/2011	218,76
7750	CADEIRA GIRATORIA ESTOFADA COM BRAÇOS		31/01/2011	188,16
8700	NOBREAK - 1,4 KVA - MONO VOLT SMS		03/11/2011	460,00
8701	COMPUTADOR INTEL DUAL CORE		23/09/2011	979,00
8702	NOBREAK - 1,4 KVA MONO VOLT		23/09/2011	460,00
8780	NOBREAK MINI - 600 VA		03/11/2011	429,00
8785	ARQUIVO DE AÇO - 4 GAVETAS - LUNASA		04/10/2011	375,00
8886	CALCULADORA 12 DÍGITOS - SHARP		03/11/2011	420,00
9045	COMPUTADOR - INTEL SATA		19/04/2012	1.695,72
9046	NOBREAK NHS - 600 VA		20/04/2012	343,75
9184	TELEFONE PLENO INTELBRAS - PRETO		06/06/2012	40,00
9185	TELEFONE PLENO INTELBRAS - PRETO		06/06/2012	40,00
9284	IMPRESSORA MULTIFUNCIONAL LASER HP - M1132		13/07/2012	879,90

Total do Setor . . . : 10.473,05

Setor : 557 - TRIBUTAÇÃO - CHEFIA

Ident.	Especificação do Material	Bx.	Aquisição	Vl Atualizado
6513	CAMARA FILMADORA DIGITAL DC.887 B.OMPIXELS		22/10/2009	250,06
7573	MONITOR AOC 32" HDTV L32W931		07/05/2010	1.580,00
8339	MESA MAXI - 1,21 X 61 X 75 - 2 GAVETAS - CINZA		29/07/2011	233,00
8986	CONDICIONADOR DE AR SPRINGUER - 12.000 BTUS		07/03/2012	1.300,00
14552	MONITOR LED 18,5" - R1941		06/02/2015	398,00
14554	CONDICIONADOR DE AR SPLIT INVERTER - 9.000 BTU(S)		09/01/2015	2.053,00
14555	CONDICIONADOR DE AR SPLIT INVERTER - 24.000 BTU(S)		09/01/2015	4.652,00
15195	TV LG 42" LED FULL HD		31/03/2015	1.899,00
16988	IMPRESSORA LASER HP MULTIFUNCIONAL		14/09/2015	1.845,00

Total do Setor . . . : 14.210,06

Setor : 558 - TRIBUTAÇÃO - ATENDIMENTO

Ident.	Especificação do Material	Bx.	Aquisição	Vl Atualizado
6511	CONDICIONADOR AR GWCN 18DCND1A1A		13/05/2009	2.300,00
6512	IMPRESSORA MULTIFUNCIONAL HP LASERJET M1120-MFP-SCAN/COPIA		22/10/2009	775,50
6542	NOTEBOOK W52 INTEL CELERONM540 1,86 GHZ - HD 120 GB		09/03/2009	1.351,82
8772	COMPUTADOR SONECORP - PREMIUM I		05/08/2011	1.230,00
8773	COMPUTADOR SONECORP - PREMIUM I		05/08/2011	1.230,00
8783	COMPUTADOR SONECORP - PREMIUM I		05/08/2011	1.230,00
13234	MONITOR 18,5 " - LG - PN LED		23/04/2014	390,00
13971	NOBREAK 1400 VA RAGTECH		04/09/2014	598,00

Este documento é cópia do original assinado digitalmente por: GISELDA RAMOS MEIRA - 20/09/18 11:02 / PAULO CESAR LIMA SILVEIRA - 20/09/18 11:14

Relatório de Patrimônio

Adquiridos em: 01/01/2009 à 31/12/2015

Ident.	Especificação do Material	Bx.	Aquisição	Vl Atualizado
14553	MONITOR LED 18,5" - R1941		06/02/2015	398,00
16997	CADEIRA EXECUTIVA FIXA ESTOFADA PRETA		14/09/2015	129,75
16998	CADEIRA EXECUTIVA FIXA ESTOFADA PRETA		14/09/2015	129,75
16999	CADEIRA EXECUTIVA FIXA ESTOFADA PRETA		14/09/2015	129,75

Total do Setor . . . : 9.892,57

Setor : 588 - TRIBUTAÇÃO ATENDIMENTO

Ident.	Especificação do Material	Bx.	Aquisição	Vl Atualizado
16714	CADEIRA EXECUTIVA GIRATÓRIA C/ PRAÇOS - COURO PRETO		31/03/2015	293,00
16715	CADEIRA EXECUTIVA GIRATÓRIA C/ PRAÇOS - COURO PRETO		31/03/2015	293,00
16716	CADEIRA EXECUTIVA GIRATÓRIA C/ PRAÇOS - COURO PRETO		31/03/2015	293,00
16717	CADEIRA EXECUTIVA GIRATÓRIA C/ PRAÇOS - COURO PRETO		31/03/2015	293,00

Total do Setor . . . : 1.172,00

Setor : 745 - COMPRAS - FINANÇAS

Ident.	Especificação do Material	Bx.	Aquisição	Vl Atualizado
7289	TELEFONE INTELBRAS PREMIUM		16/06/2009	39,00
7555	MESA MAXXI TRABALHO MX150 152X61X75 01723 AZUL/CZA PAND		16/09/2009	119,00
10638	NOTE BOOK DELL14 14-2640		05/11/2013	2.349,00
10639	NOTE BOOK DELLA14 14-2640		05/11/2013	2.349,00

Total do Setor . . . : 4.856,00

Setor : 792 - TRIBUTAÇÃO SALA ESPERA - FI

Ident.	Especificação do Material	Bx.	Aquisição	Vl Atualizado
16712	LONGARINA EXECUTIVA - COURO PRETO 04 LUGARES		31/03/2015	576,00
16713	LONGARINA EXECUTIVA - COURO PRETO 04 LUGARES		31/03/2015	576,00

Total do Setor . . . : 1.152,00

Setor : 794 - TRIBUTAÇÃO SALA 1 - FI

Ident.	Especificação do Material	Bx.	Aquisição	Vl Atualizado
14559	CONDICIONADOR DE AR SPLIT INVERTER - 9.000 BTU(S)		09/01/2015	2.053,00
16689	CADEIRA EXECUTIVA GIRATÓRIA C/ PRAÇOS - COURO PRETO		31/03/2015	293,00
16690	CADEIRA EXECUTIVA GIRATÓRIA C/ PRAÇOS - COURO PRETO		31/03/2015	293,00
16989	IMPRESSORA HP M125A		14/09/2015	945,00
16990	CADEIRA EXECUTIVA FIXA ESTOFADA PRETA		14/09/2015	129,75

Total do Setor . . . : 3.713,75

Setor : 795 - TRIBUTAÇÃO SALA 2 - FI

Ident.	Especificação do Material	Bx.	Aquisição	Vl Atualizado
14563	CONDICIONADOR DE AR SPLIT - 7500 BTU(S) - (9.000 BTU(S))		09/01/2015	1.415,00
16697	CADEIRA EXECUTIVA GIRATÓRIA C/ PRAÇOS - COURO PRETO		31/03/2015	293,00

Este documento é cópia do original assinado digitalmente por: GISELDA RAMOS MEIRA - 20/09/18 11:02 / PAULO CESAR LIMA SILVEIRA - 20/09/18 11:14

Impressão: 05/04/2016 12:22:

Relatório de Patrimônio

Adquiridos em: 01/01/2009 à 31/12/2015

Ident.	Especificação do Material	Bx.	Aquisição	Vl Atualizado
16698	CADEIRA EXECUTIVA GIRATÓRIA C/ PRAÇOS - COURO PRETO		31/03/2015	293,00
17000	IMPRESSORA HP M125A		21/09/2015	945,00

Total do Setor . . . : 2.946,00

Setor : 810 - RECEPÇÃO ENTRADA FINANÇAS - FI

Ident.	Especificação do Material	Bx.	Aquisição	Vl Atualizado
15194	TELEFONE PLENO - INTELBRAS		14/04/2015	52,90

Total do Setor . . . : 52,90

Total da Divisão . . . . : 139.341,27

Total da Secretaria . . : 139.341,27

Secretaria : 5 - SECRETARIA MUNICIPAL DE EDUCAÇAO

Divisão : 1 - GABINETE DO GERENTE MUNICIPAL DE EDUCACA

Setor : 167 - SECRETARIA - ISA

Ident.	Especificação do Material	Bx.	Aquisição	Vl Atualizado
7628	IMPRESSORA MULTIFUNCIONAL SAMSUNG LASER - SCX-4.600 L - S.SCX-4200		11/08/2010	750,00
9939	IMPRESSORA SAMSUNG 3405 - MULTI FUNCIONAL		27/05/2013	869,00
11094	COMPUTADOR COM PROC CORE 13		18/12/2013	1.550,00

Total do Setor . . . : 3.169,00

Setor : 173 - SALA DE COMPUTADORES - ISA

Ident.	Especificação do Material	Bx.	Aquisição	Vl Atualizado
7389	CADEIRA FIXA POLIPROPILENO PRETA		11/05/2010	88,00
7390	CADEIRA FIXA POLIPROPILENO PRETA		11/05/2010	88,00
7391	CADEIRA FIXA POLIPROPILENO PRETA		11/05/2010	88,00
7392	CADEIRA FIXA POLIPROPILENO PRETA		11/05/2010	88,00
7393	CADEIRA FIXA POLIPROPILENO PRETA		11/05/2010	88,00
7394	CADEIRA FIXA POLIPROPILENO PRETA		11/05/2010	88,00
7395	CADEIRA FIXA POLIPROPILENO PRETA		11/05/2010	88,00
7396	CADEIRA FIXA POLIPROPILENO PRETA		11/05/2010	88,00
7397	CADEIRA FIXA POLIPROPILENO PRETA		11/05/2010	88,00
7398	CADEIRA FIXA POLIPROPILENO PRETA		11/05/2010	88,00
7399	CADEIRA FIXA POLIPROPILENO PRETA		11/05/2010	88,00
7400	CADEIRA FIXA POLIPROPILENO PRETA		11/05/2010	88,00
7401	CADEIRA FIXA POLIPROPILENO PRETA		11/05/2010	88,00
7402	CADEIRA FIXA POLIPROPILENO PRETA		11/05/2010	88,00
7403	CADEIRA FIXA POLIPROPILENO PRETA		11/05/2010	88,00
7404	CADEIRA FIXA POLIPROPILENO PRETA		11/05/2010	88,00
7405	CADEIRA FIXA POLIPROPILENO PRETA		11/05/2010	88,00

Este documento é cópia do original assinado digitalmente por: GISELDA RAMOS MEIRA - 20/09/18 11:02 / PAULO CESAR LIMA SILVEIRA - 20/09/18 11:14

Impressão: 05/04/2016 12:22:

Relatório de Patrimônio

Adquiridos em: 01/01/2009 à 31/12/2015

Ident.	Especificação do Material	Bx.	Aquisição	Vl Atualizado
7406	CADEIRA FIXA POLIPROPILENO PRETA		11/05/2010	88,00
7407	CADEIRA FIXA POLIPROPILENO PRETA		11/05/2010	88,00
7408	CADEIRA FIXA POLIPROPILENO PRETA		11/05/2010	88,00
7409	CADEIRA FIXA POLIPROPILENO PRETA		11/05/2010	88,00
7410	CADEIRA FIXA POLIPROPILENO PRETA		11/05/2010	88,00
7411	MESA ESTAÇÃO TRABALHO - LAN HOUSE		03/04/2010	192,00
7412	MESA ESTAÇÃO TRABALHO - LAN HOUSE		05/04/2010	192,00
7413	MESA ESTAÇÃO TRABALHO - LAN HOUSE		05/04/2010	192,00
7414	MESA ESTAÇÃO TRABALHO - LAN HOUSE		05/04/2010	192,00
7415	MESA ESTAÇÃO TRABALHO - LAN HOUSE		05/04/2010	192,00
7416	MESA ESTAÇÃO TRABALHO - LAN HOUSE		05/04/2010	192,00
7417	MESA ESTAÇÃO TRABALHO - LAN HOUSE		05/04/2010	192,00
7418	MESA ESTAÇÃO TRABALHO - LAN HOUSE		05/04/2010	192,00
7801	SWITCH - ETHERNET SPEED 24 P		20/05/2009	420,00
7802	ESTABILIZADOR DE VOLTAGEM		17/08/2009	65,00
9183	AR CONDICIONADO - RBIPT60AC2C		23/05/2012	5.400,00
			Total do Setor . . . :	9.357,00

Setor : 174 - COZINHA - ISA

Ident.	Especificação do Material	Bx.	Aquisição	Vl Atualizado
8355	FOGÃO INDUSTRIAL A GAS - 6 BOCAS - COZ-MAXI		27/07/2011	1.912,25
8907	FREEZER HORIZONTAL - DUAS TAMPAS		14/02/2012	1.980,00
			Total do Setor . . . :	3.892,25

Setor : 178 - SALA 1 - ED/IN - ISA

Ident.	Especificação do Material	Bx.	Aquisição	Vl Atualizado
10437	VENTILADOR DE PAREDE 50 CM		14/10/2013	127,25
10438	VENTILADOR DE PAREDE 50 CM		14/10/2013	127,25
			Total do Setor . . . :	254,50

Setor : 179 - SALA 2 - ED/IN - ISA

Ident.	Especificação do Material	Bx.	Aquisição	Vl Atualizado
9793	MESA COM 4 CADEIRAS PEQUENAS		10/04/2013	180,00
9794	MESA COM 4 CADEIRAS PEQUENAS		10/04/2013	180,00
9795	MESA COM 4 CADEIRAS PEQUENAS		10/04/2013	180,00
9796	MESA COM 4 CADEIRAS PEQUENAS		10/04/2013	180,00
9797	MESA COM 4 CADEIRAS PEQUENAS		10/04/2013	180,00
9798	MESA COM 4 CADEIRAS PEQUENAS		10/04/2013	180,00
10433	VENTILADOR DE PAREDI 50 CM		14/10/2013	127,25

Este documento é cópia do original assinado digitalmente por: GISELDA RAMOS MEIRA - 20/09/18 11:02 / PAULO CESAR LIMA SILVEIRA - 20/09/18 11:14

Impressão: 05/04/2016 12:22:

Relatório de Patrimônio

Adquiridos em: 01/01/2009 à 31/12/2015

Ident.	Especificação do Material	Bx.	Aquisição	Vl Atualizado
10434	VENTILADOR DE PAREDE 50 CM		14/10/2013	127,25
10435	VENTILADOR DE PAREDE 50 CM		14/10/2013	127,25
10436	VENTILADOR DE PAREDE 50 CM		14/11/2013	127,25

Total do Setor . . . : 1.589,00

Setor : 184 - SALA INFORMATICA - BL/A - ISA

Ident.	Especificação do Material	Bx.	Aquisição	Vl Atualizado
9476	TRENZINHO MUSICAL		19/02/2013	1.980,00
9972	BANCO - MEU PRIMEIRO BANQUINHO		19/02/2013	1.200,00
10439	VENTILADOR DE PAREDE 50 CM		14/10/2013	127,25
10440	VENTILADOR DE PAREDE 50 CM		14/10/2013	127,25

Total do Setor . . . : 3.434,50

Setor : 185 - BIBLIOTECA - BL/A - ISA

Ident.	Especificação do Material	Bx.	Aquisição	Vl Atualizado
7059	MESA REUNIAO REDONDA CINZA 0,90		18/06/2009	200,00
7060	MESA REUNIAO REDONDA 0,90 - CINZA		18/06/2009	200,00
7061	ESTANTE AÇO 6 PRATELEIRAS		08/07/2009	125,00
7062	ESTANTE AÇO 6 PRATELEIRAS		08/07/2009	125,00
7063	ESTANTE AÇO 6 PRATELEIRAS		08/07/2009	125,00
7064	ESTANTE AÇO 6 PRATELEIRAS		08/07/2009	125,00
7065	ESTANTE AÇO 6 PRATELEIRAS		08/07/2009	125,00
9814	EXPOSITOR ARAMADO PARA LIVROS		19/02/2013	330,00
9815	EXPOSITOR ARAMADO PARA LIVROS		19/02/2013	330,00
10394	LIVROS PARA BIBLIOTECA DAS ESCOLAS - 4.000 UNIDADES		27/03/2013	7.920,00

Total do Setor . . . : 9.605,00

Setor : 186 - SALA 1 - BL/A - ISA

Ident.	Especificação do Material	Bx.	Aquisição	Vl Atualizado
7897	VENTILADOR DE PAREDE TURBO - 50 CM.		16/03/2011	152,00

Total do Setor . . . : 152,00

Setor : 187 - SALA 2 - BL/A - ISA

Ident.	Especificação do Material	Bx.	Aquisição	Vl Atualizado
10444	VENTILADOR DE PAREDE 50 CM		14/10/2013	127,25

Total do Setor . . . : 127,25

Setor : 188 - SALA 3 - BL/A - ISA

Ident.	Especificação do Material	Bx.	Aquisição	Vl Atualizado
7501	CONJUNTO ESCOLAR ADULTO - MESA E CADEIRA		08/03/2010	98,00
7502	CONJUNTO ESCOLAR ADULTO - MESA E CADEIRA		08/03/2010	98,00

Este documento é cópia do original assinado digitalmente por: GISELDA RAMOS MEIRA - 20/09/18 11:02 / PAULO CESAR LIMA SILVEIRA - 20/09/18 11:14

Impressão: 05/04/2016 12:22:

Relatório de Patrimônio

Adquiridos em: 01/01/2009 à 31/12/2015

Ident.	Especificação do Material	Bx.	Aquisição	Vl Atualizado
7503	CONJUNTO ESCOLAR ADULTO - MESA E CADEIRA		08/03/2010	98,00
7504	CONJUNTO ESCOLAR ADULTO - MESA E CADEIRA		08/03/2010	98,00
7505	CONJUNTO ESCOLAR ADULTO - MESA E CADEIRA		08/03/2010	98,00
7506	CONJUNTO ESCOLAR ADULTO - MESA E CADEIRA		08/03/2010	98,00
7507	CONJUNTO ESCOLAR ADULTO - MESA E CADEIRA		08/03/2010	98,00
7508	CONJUNTO ESCOLAR ADULTO - MESA E CADEIRA		08/03/2010	98,00
7509	CONJUNTO ESCOLAR ADULTO - MESA E CADEIRA		08/03/2010	98,00
7510	CONJUNTO ESCOLAR ADULTO - MESA E CADEIRA		08/03/2010	98,00
7511	CONJUNTO ESCOLAR ADULTO - MESA E CADEIRA		08/03/2010	98,00
7512	CONJUNTO ESCOLAR ADULTO - MESA E CADEIRA		08/03/2010	98,00
7513	CONJUNTO ESCOLAR ADULTO - MESA E CADEIRA		08/03/2010	98,00
7514	CONJUNTO ESCOLAR ADULTO - MESA E CADEIRA		08/03/2010	98,00
7515	CONJUNTO ESCOLAR ADULTO - MESA E CADEIRA		08/03/2010	98,00
7516	CONJUNTO ESCOLAR ADULTO - MESA E CADEIRA		08/03/2010	98,00
7517	CONJUNTO ESCOLAR ADULTO - MESA E CADEIRA		08/03/2010	98,00
7518	CONJUNTO ESCOLAR ADULTO - MESA E CADEIRA		08/03/2010	98,00
7519	CONJUNTO ESCOLAR ADULTO - MESA E CADEIRA		08/03/2010	98,00
7520	CONJUNTO ESCOLAR ADULTO - MESA E CADEIRA		08/03/2010	98,00
7522	CONUNTO ESCOLAR ADULTO - MESA E CADEIRA		08/03/2010	98,00
7523	CONJUNTO ESCOLAR ADULTO - MESA E CADEIRA		08/03/2010	98,00
7524	CONJUNTO ESCOLAR ADULTO - MESA E CADEIRA		08/03/2010	98,00
7525	CONJUNTO ESCOLAR ADULTO - MESA E CADEIRA		08/03/2010	98,00
7526	CONJUNTO ESCOLAR ADULTO - MESA E CADEIRA		08/03/2010	98,00
7527	CONJUNTO ESCOLAR ADULTO - MESA E CADEIRA		08/03/2010	98,00
7528	CONJUNTO ESCOLAR ADULTO - MESA E CADEIRA		08/03/2010	98,00
7529	CONJUNTO ESCOLAR ADULTO - MESA E CADEIRA		08/03/2010	98,00
10443	VENTILADOR DE PAREDE 50 CM		14/10/2013	127,25

Total do Setor . . . : 2.871,25

Setor : 189 - SALA 4 - BL/A - ISA

Ident.	Especificação do Material	Bx.	Aquisição	Vl Atualizado
7898	VENTILADOR DE PAREDE TURBO - 60 CM.		16/03/2011	173,47
7899	VENTILADOR DE PAREDE TURBO - 50 CM.		16/03/2011	152,00
10441	VENTILADOR DE PAREDE 50 CM		14/10/2013	127,25
10442	VENTILADOR DE PAREDE 50 CM		14/10/2013	127,25

Total do Setor . . . : 579,97

Setor : 195 - SALA 7 - BL/B - ISA

Ident.	Especificação do Material	Bx.	Aquisição	Vl Atualizado

Este documento é cópia do original assinado digitalmente por: GISELDA RAMOS MEIRA - 20/09/18 11:02 / PAULO CESAR LIMA SILVEIRA - 20/09/18 11:14

Relatório de Patrimônio

Adquiridos em: 01/01/2009 à 31/12/2015

10445	VENTILADOR DE PAREDE 50 CM	14/10/2013	127,25

Total do Setor . . . : 127,25

Setor : 197 - SALA 9 - BL/C - ISA

Ident.	Especificação do Material	Bx.	Aquisição	Vl Atualizado
10451	VENTILADOR DE PAREDE 50 CM		14/10/2013	127,25

Total do Setor . . . : 127,25

Setor : 198 - SALA 10 - BL/C - ISA

Ident.	Especificação do Material	Bx.	Aquisição	Vl Atualizado
10452	VENTILADOR DE PAREDE 50 CM		14/10/2013	127,25

Total do Setor . . . : 127,25

Setor : 199 - SALA 11 - BL/C - ISA

Ident.	Especificação do Material	Bx.	Aquisição	Vl Atualizado
9439	CONJUNTO CARTEIRA DE GRADE FUNDAMENTAL		15/02/2013	99,00
9440	CONJUNTO CARTEIRA DE GRADE FUNDAMENTAL		15/02/2013	99,00
9441	CONJUNTO CARTEIRA DE GRADE FUNDAMENTAL		15/02/2013	99,00
9442	CONJUNTO CARTEIRA DE GRADE FUNDAMENTAL		15/02/2013	99,00
9443	CONJUNTO CARTEIRA DE GRADE FUNDAMENTAL		15/02/2013	99,00
9444	CONMJUNTO CARTEIRA DE GRADE FUNDAMENTAL		15/02/2013	0,00
9445	CONJUNTO CARTEIRA DE GRADE FUNDAMENTAL		15/02/2013	0,00
9446	CONJUNTO CARTEIRA DE GRADE FUNDAMENTAL		15/02/2013	0,00
9448	CONJUNTO CARTEIRA DE GRADE FUNDAMENTAL		15/02/2013	0,00
9449	CONJUNTO CARTEIRA DE GRADE FUNDAMENTAL		15/02/2013	0,00
9450	CONJUNTO CARTEIRA DE GRADE FUNDAMENTAL		15/02/2013	0,00
9451	CONJUNTO CARTEIRA DE GRADE FUNDAMENTAL		15/02/2013	0,00
9452	CONJUNTO CARTEIRA DE GRADE FUNDAMENTAL		15/02/2013	0,00
9453	CONJUNTO CARTEIRA DE GRADE FUNDAMENTAL		15/02/2013	0,00
9454	CONJUNTO CARTEIRA DE GRADE FUNDAMENTAL		15/02/2013	0,00
9455	CONJUNTO CARTEIRA DE GRADE FUNDAMENTAL		15/02/2013	0,00
9456	CONJUNTO CARTEIRA DE GRADE FUNDAMENTAL		15/02/2013	0,00
9457	CONJUNTO CARTEIRA DE GRADE FUNDAMENTAL		15/02/2013	0,00
9458	CONJUNTO CARTEIRA DE GRADE FUNDAMENTAL		15/02/2013	0,00
9459	CONJUNTO CARTEIRA DE GRADE FUNDAMENTAL		15/02/2013	0,00
9460	CONJUNTO CARTEIRA DE GRADE FUNDAMENTAL		15/02/2013	0,00
9461	CONJUNTO CARTEIRA DE GRADE FUNDAMENTAL		15/02/2013	0,00
9462	CONJUNTO CARTEIRA DE GRADE FUNDAMENTAL		15/02/2013	0,00
9463	CONJUNTO CARTEIRA DE GRADE FUNDAMENTAL		15/02/2013	0,00
9464	CONJUNTO CARTEIRA DE GRADE FUNDAMENTAL		15/02/2013	0,00
9465	CONJUNTO CARTEIRA DE GRADE FUNDAMENTAL		15/02/2013	0,00

Este documento é cópia do original assinado digitalmente por: GISELDA RAMOS MEIRA - 20/09/18 11:02 / PAULO CESAR LIMA SILVEIRA - 20/09/18 11:14

Impressão: 05/04/2016 12:22:

Relatório de Patrimônio

Adquiridos em: 01/01/2009 à 31/12/2015

Ident.	Especificação do Material	Bx.	Aquisição	Vl Atualizado
9466	CONJUNTO CARTEIRA DE GRADE FUNDAMENTAL		15/02/2013	0,00
9467	CONJUNTO CARTEIRA DE GRADE FUNDAMENTAL		15/02/2013	0,00
9468	CONJUNTO CARTEIRA DE GRADE FUNDAMENTAL		15/02/2013	0,00
10449	VENTILADOR DE PAREDE 50 CM		14/10/2013	127,25

Total do Setor . . . : 622,25

Setor : 200 - SALA 12 - BL/C - ISA

Ident.	Especificação do Material	Bx.	Aquisição	Vl Atualizado
9409	CONJUNTO CARTEIRA DE GRADE FUNDAMENTAL		15/02/2013	99,00
9410	CONJUNTO CARTEIRA DE GRADE FUNDAMENTAL		15/02/2013	99,00
9411	CONJUNTO CARTEIRA DE GRADE FUNDAMENTAL		15/02/2013	99,00
9412	CONJUNTO CARTEIRA DE GRADE FUNDAMENTAL		15/02/2013	99,00
9413	CONJUNTO CARTEIRA DE GRADE FUNDAMENTAL		15/02/2013	99,00
9414	CONJUNTO CARTEIRA DE GRADE FUNDAMENTAL		15/02/2013	99,00
9415	CONJUNTO CARTEIRA DE GRADE FUNDAMENTAL		15/02/2013	99,00
9416	CONJUNTO CARTEIRA DE GRADE FUNDAMENTAL		15/02/2013	99,00
9417	CONJUNTO CARTEIRA DE GRADE FUNDAMENTAL		15/02/2013	99,00
9418	CONJUNTO CARTEIRA DE GRADE FUNDAMENTAL		15/02/2013	99,00
9419	CONJUNTO CARTEIRA DE GRADE FUNDAMENTAL		15/02/2013	99,00
9420	CONJUNTO CARTEIRA DE GRADE FUNDAMENTAL		15/02/2013	99,00
9421	CONJUNTO CARTEIRADE GRADE FUNCIONAL		15/02/2013	99,00
9422	CONJUNTO CARTEIRA DE GRADE FUNDAMENTAL		15/02/2013	99,00
9423	CONJUNTO CARTEIRA DE GRADE FUNDAMENTAL		15/02/2013	99,00
9424	CONJUNTO CARTEIRA DE GRADE FUNDAMENTAL		15/02/2013	99,00
9425	CONJUNTO CARTEIRA DE GRADE FUNDAMENTAL		15/02/2013	99,00
9426	CONJUNTO CARTEIRA DE GRADE FUNDAMENTAL		15/02/2013	99,00
9427	CONJUNTO CARTEIRA DE GRADE FUNDAMENTAL		15/02/2013	99,00
9428	CONJUNTO CARTEIRA DE GRADE FUNDAMENTAL		15/02/2013	99,00
9429	CONJUNTO CARTEIRA DE GRADE FUNDAMENTAL		15/02/2013	99,00
9430	CONJUNTO CARTEIRA DE GRADE FUNDAMENTAL		15/02/2013	99,00
9431	CONJUNTO CARTEIRA DE GRADE FUNDAMENTAL		15/02/2013	99,00
9432	CONJUNTO CARTEIRA DE GRADE FUNDAMENTAL		15/02/2013	99,00
9433	CONJUNTO CARTEIRA DE GRADE FUNDAMENTAL		15/02/2013	99,00
9434	CONJUNTO CARTEIRA DE GRADE FUNDAMENTAL		15/02/2013	99,00
9435	CONJUNTO CARTEIRA DE GRADE FUNDAMENTAL		15/02/2013	99,00
9436	CONJUNTO CARTEIRA DE GRADE FUNDAMENTAL		15/02/2013	99,00
9437	CONJUNTO CARTEIRA DE GRADE FUNDAMENTAL		15/02/2013	99,00
9438	CONJUNTO CARTEIRA DE GRADE FUNDAMENTAL		15/02/2013	99,00

Este documento é cópia do original assinado digitalmente por: GISELDA RAMOS MEIRA - 20/09/18 11:02 / PAULO CESAR LIMA SILVEIRA - 20/09/18 11:14

Impressão: 05/04/2016 12:22:

Relatório de Patrimônio

Adquiridos em: 01/01/2009 à 31/12/2015

Ident.	Especificação do Material	Bx.	Aquisição	Vl Atualizado
10450	VENTILADOR DE PAREDE 50 CM		14/10/2013	127,25

Total do Setor . . . : 3.097,25

Setor : 201 - SALA 13 - BL/C - ISA

Ident.	Especificação do Material	Bx.	Aquisição	Vl Atualizado
10446	VENTILADOR DE PAREDE 50 CM		14/10/2013	127,25
10447	VENTILADOR DE PAREDE 50 CM		14/10/2013	127,25

Total do Setor . . . : 254,50

Setor : 202 - SALA 14 - BL/C - ISA

Ident.	Especificação do Material	Bx.	Aquisição	Vl Atualizado
9379	CONJUNTO CARTEIRA DE GRADE FUNDAMENTAL		15/02/2013	99,00
9380	CONJUNTO CARTEIRA DE GRADE FUNDAMENTAL		15/02/2013	99,00
9381	CONJUNTO CARTEIRA DE GRADE FUNDAMENTAL		15/02/2013	99,00
9382	CONJUNTO CARTEIRA DE GRADE FUNDAMENTAL		15/02/2013	99,00
9383	CONJUNTO CARTEIRA DE GRADE FUNDAMENTAL		15/02/2013	99,00
9384	CONJUNTO CARTEIRA DE GRADE FUNDAMENTAL		15/02/2013	99,00
9385	CONJUNTO CARTEIRA DE GRADE FUNDAMENTAL		15/02/2013	99,00
9386	CONJUNTO CARTEIRA DE GRADE FUNDAMENTAL		15/02/2013	99,00
9387	CONJUNTO CARTEIRA DE GRADE FUNDAMENTAL		15/02/2013	99,00
9388	CONJUNTO CARTEIRA DE GRADE FUNDAMENTAL		15/02/2013	99,00
9389	CONJUNTO CARTEIRA DE GRADE FUNDAMENTAL		15/02/2013	99,00
9390	CONJUNTO CARTEIRA DE GRADE FUNDAMENTAL		15/02/2013	99,00
9391	CONJUNTO CARTEIRA DE GRADE FUNDAMENTAL		15/02/2013	99,00
9392	CONJUNTO CARTEIRAS DE GRADE FUNDAMENTAL		15/02/2013	99,00
9393	CONJUNTO CARTEIRA DE GRADE FUNDAMENTAL		15/02/2013	99,00
9394	CONJUNTO CARTEIRA DE GRADE FUNDAMENTAL		15/02/2013	99,00
9395	CONJUNTO CARTEIRA DE GRADER FUNDAMENTAL		15/02/2013	99,00
9396	CONJUNTO CARTEIRA DE GRADE FUNDAMENTAL		15/02/2013	99,00
9397	CONJUNTO CARTEIRAS DE GRADE FUNDAMENTAL		15/02/2013	99,00
9398	CONJUNTO CARTEIRA DE GRADE FUNDAMENTAL		15/02/2013	99,00
9399	CONJUNTO CARTEIRA DE GRADE FUNDAMENTAL		15/02/2013	99,00
9400	CONJUNTO CARTEIRA DE GRADE FUNDAMENTAL		15/02/2013	99,00
9401	CONJUNTO CARTEIRA DE GRADE FUNDAMENTAL		15/02/2013	99,00
9402	CONJUNTO CARTEIRA DE GRADE FUNDAMENTAL		15/02/2013	99,00
9403	CONJUNTO CARTEIRA DE GRADE FUNDAMENTAL		15/02/2013	99,00
9404	CONJUNTO CARTEIRA DE GRADE FUNDAMENTAL		15/02/2013	99,00
9405	CONJUNTO CARTEIRA DE GRADE FUNDAMENTAL		15/02/2013	99,00
9406	CONJUNTO CARTEIRA DE GRADE FUNDAMENTAL		15/02/2013	99,00

Este documento é cópia do original assinado digitalmente por: GISELDA RAMOS MEIRA - 20/09/18 11:02 / PAULO CESAR LIMA SILVEIRA - 20/09/18 11:14

Impressão: 05/04/2016 12:22:

Relatório de Patrimônio

Adquiridos em: 01/01/2009 à 31/12/2015

Ident.	Especificação do Material	Bx.	Aquisição	Vl Atualizado
9407	CONJUNTO CARTEIRA DE GRADE FUNDAMENTAL		15/02/2013	99,00
9408	CONJUNTO CARTEIRA DE GRADE FUNDAMENTAL		15/02/2013	99,00
10448	VENTILADOR DE PAREDE 50 CM		14/10/2013	127,25

Total do Setor . . . : 3.097,25

Setor : 220 - COORDENAÇÃO - ALC

Ident.	Especificação do Material	Bx.	Aquisição	Vl Atualizado
8770	MESA DIRETORA COM 2 GAVETAS		30/09/2011	205,00
8771	CADEIRA ESTOFADA GIRATÓRIA C/ BRAÇOS C/ ODAS		30/09/2011	279,00

Total do Setor . . . : 484,00

Setor : 222 - SALA PROFESSORES - ALC

Ident.	Especificação do Material	Bx.	Aquisição	Vl Atualizado
7285	RACK-W - 1.30 X 90 X 41 MADEIRA CINZA - WORKFLEX		20/03/2010	175,00
7622	SISTEMA DE ALARME - VIGILANCIA		17/07/2009	3.602,50
9806	EXPOSITOR ARAMADO PARA LIVROS		19/02/2013	330,00
9807	EXPOSITOR ARAMADO PARA LIVROS		19/02/2013	330,00

Total do Setor . . . : 4.437,50

Setor : 223 - INFORMATICA - ALC

Ident.	Especificação do Material	Bx.	Aquisição	Vl Atualizado
7443	MESA ESTAÇÃO TRABALHO - LAN HOUSE		05/04/2010	192,00
7444	MESA ESTAÇÃO TRABALHO - LAN HOUSE		05/04/2010	192,00
7445	MESA ESTAÇÃO TRABALHO - LAN HOUSE		05/04/2010	192,00
7446	MESA ESTAÇÃO TRABALHO - LAN HOUSE		05/04/2010	192,00
7447	MESA ESTAÇÃO TRABALHO - LAN HOUSE		05/04/2010	192,00
7448	MESA ESTAÇÃO TRABALHO - LAN HOUSE		05/04/2010	192,00
7449	MESA ESTAÇÃO TRABALHO - LAN HOUSE		05/04/2010	192,00
7450	MESA ESTAÇÃO TRABALHO - LAN HOUSE		05/04/2010	192,00
7451	MESA ESTAÇÃO TRABALHO - LAN HOUSE		05/04/2010	192,00

Total do Setor . . . : 1.728,00

Setor : 224 - SALA AULA 1 - ALC

Ident.	Especificação do Material	Bx.	Aquisição	Vl Atualizado
9801	VENTILADOR DE PAREDE 50CM PRETO		27/02/2013	220,00
10661	VENTILADOR DE PAREDE		14/10/2013	127,25

Total do Setor . . . : 347,25

Setor : 225 - SALA AULA 2 - ALC

Ident.	Especificação do Material	Bx.	Aquisição	Vl Atualizado
10660	VENTILADOR DE PAREDE 50 CM		14/10/2013	127,25

Este documento é cópia do original assinado digitalmente por: GISELDA RAMOS MEIRA - 20/09/18 11:02 / PAULO CESAR LIMA SILVEIRA - 20/09/18 11:14

Relatório de Patrimônio

Adquiridos em: 01/01/2009 à 31/12/2015

Total do Setor . . . : 127,25

Setor : 226 - SALA AULA 3 - ALC

Ident.	Especificação do Material	Bx.	Aquisição	Vl Atualizado
10657	VENTILADOR DE PAREDE 50 CM		14/10/2013	127,25

Total do Setor . . . : 127,25

Setor : 227 - SALA AULA 4 - ALC

Ident.	Especificação do Material	Bx.	Aquisição	Vl Atualizado
10662	VENTILADOR DE PAREDE 50 CM		14/10/2013	127,25

Total do Setor . . . : 127,25

Setor : 228 - SALA AULA 5 - ALC

Ident.	Especificação do Material	Bx.	Aquisição	Vl Atualizado
10659	VENTILADOR DE PAREDE 50 CM		14/10/2013	127,25

Total do Setor . . . : 127,25

Setor : 229 - SALA AULA 6 - ALC

Ident.	Especificação do Material	Bx.	Aquisição	Vl Atualizado
10658	VENTILADOR DE PAREDE 50 CM		14/10/2013	127,25

Total do Setor . . . : 127,25

Setor : 230 - SALA AULA 7 - ALC

Ident.	Especificação do Material	Bx.	Aquisição	Vl Atualizado
7452	CADEIRA FIXA POLIPROPILENO PRETA		11/05/2010	88,00
7453	CADEIRA FIXA POLIPROPILENO PRETA		11/05/2010	88,00
7454	CADEIRA FIXA POLIPROPILENO PRETA		11/05/2010	88,00
7455	CADEIRA FIXA POLIPROPILENO PRETA		11/05/2010	88,00
7456	CADEIRA FIXA POLIPROPILENO PRETA		11/05/2010	88,00
7457	CADEIRA FIXA POLIPROPILENO PRETA		11/05/2010	88,00
7458	CADEIRA FIXA POLIPROPILENO PRETA		11/05/2010	88,00
7459	CADEIRA FIXA POLIPROPILENO PRETA		11/05/2010	88,00
7460	CADEIRA FIXA POLIPROPILENO PRETA		11/05/2010	88,00
7461	CADEIRA FIXA POLIPROPILENO PRETA		11/05/2010	88,00
7462	CADEIRA FIXA POLIPROPILENO PRETA		11/05/2010	88,00
7463	CADEIRA FIXA POLIPROPILENO PRETA		11/05/2010	88,00
7464	CADEIRA FIXA POLIPROPILENO PRETA		11/05/2010	88,00
7465	CADEIRA FIXA POLIPROPILENO PRETA		11/05/2010	88,00
7466	CADEIRA FIXA POLIPROPILENO PRETA		31/05/2010	88,00
7467	CADEIRA FIXA POLIPROPILENO PRETA		11/05/2010	88,00
7468	CADEIRA FIXA POLIPROPILENO PRETA		11/05/2010	88,00
7469	CADEIRA FIXA POLIPROPILENO PRETA		11/05/2010	88,00

Este documento é cópia do original assinado digitalmente por: GISELDA RAMOS MEIRA - 20/09/18 11:02 / PAULO CESAR LIMA SILVEIRA - 20/09/18 11:14

Relatório de Patrimônio

Adquiridos em: 01/01/2009 à 31/12/2015

Ident.	Especificação do Material	Bx.	Aquisição	Vl Atualizado
7470	CADEIRA FIXA POLIPROPILENO PRETA		11/05/2010	88,00
7471	CADEIRA FIXA POLIPROPILENO PRETA		11/05/2010	88,00
7472	CADEIRA FIXA POLIPROPILENO PRETA		11/05/2010	88,00
7473	CADEIRA FIXA POLIPROPILENO PRETA		11/05/2010	88,00
7474	CADEIRA FIXA POLIPROPILENO PRETA		11/05/2010	88,00
7475	CADEIRA FIXA POLIPROPILENO PRETA		11/05/2010	88,00

Total do Setor . . . : 2.112,00

Setor : 231 - SALA AULA 8 - ALC

Ident.	Especificação do Material	Bx.	Aquisição	Vl Atualizado
7989	CONJUNTO ESCOLAR INFANTIL		22/05/2009	96,00
7990	CONJUNTO ESCOLAR INFANTIL		22/05/2009	96,00
7991	CONJUNTO ESCOLAR INFANTIL		22/05/2009	96,00
7992	CONJUNTO ESCOLAR INFANTIL		22/05/2009	96,00
7993	CONJUNTO ESCOLAR INFANTIL		22/05/2009	96,00
7994	CONJUNTO ESCOLAR INFANTIL		22/05/2009	96,00

Total do Setor . . . : 576,00

Setor : 232 - SALA AULA 9 - ALC

Ident.	Especificação do Material	Bx.	Aquisição	Vl Atualizado
7075	CONJUNTO ESCOLAR INFANTIL		18/06/2009	92,00
7076	CONJUNTO ESCOLAR INFANTIL		18/06/2009	92,00
7077	CONJUNTO ESCOLAR INFANTIL		18/06/2009	92,00
7078	CONJUNTO ESCOLAR INFANTIL		18/06/2009	92,00
7079	CONJUNTO ESCOLAR INFANTIL		18/06/2009	92,00
7080	CONJUNTO ESCOLAR INFANTIL		18/06/2009	92,00
7081	CONJUNTO ESCOLAR INFANTIL		18/06/2009	92,00
7082	CONJUNTO ESCOLAR INFANTIL		18/06/2009	92,00
7083	CONJUNTO ESCOLAR INFANTIL		18/06/2009	92,00
7084	CONJUNTO ESCOLAR INFANTIL		18/06/2009	92,00
7085	CONJUNTO ESCOLAR INFANTIL		18/06/2009	92,00
7086	CONJUNTO ESCOLAR INFANTIL		18/06/2009	92,00
7087	CONJUNTO ESCOLAR INFANTIL		18/06/2009	92,00
7088	CONJUNTO ESCOLAR INFANTIL		18/06/2009	92,00
7089	CONJUNTO ESCOLAR INFANTIL		18/06/2009	92,00
7090	CONJUNTO ESCOLAR INFANTIL		18/06/2009	92,00
7091	CONJUNTO ESCOLAR INFANTIL		18/06/2009	92,00
7092	CONJUNTO ESCOLAR INFANTIL		18/06/2009	92,00
7093	CONJUNTO ESCOLAR INFANTIL		18/06/2009	92,00

Este documento é cópia do original assinado digitalmente por: GISELDA RAMOS MEIRA - 20/09/18 11:02 / PAULO CESAR LIMA SILVEIRA - 20/09/18 11:14

Impressão: 05/04/2016 12:22:

Relatório de Patrimônio

Adquiridos em: 01/01/2009 à 31/12/2015

Ident.	Especificação do Material	Bx.	Aquisição	Vl Atualizado
7094	CONJUNTO ESCOLAR INFANTIL		18/06/2009	92,00
			Total do Setor . . . :	1.840,00

Setor : 233 - SALA AULA 10 - ALC

Ident.	Especificação do Material	Bx.	Aquisição	Vl Atualizado
9800	VENTILADOR DE PAREDE 50CM PRETO		27/02/2013	220,00
			Total do Setor . . . :	220,00

Setor : 235 - DISPENSA - ALC

Ident.	Especificação do Material	Bx.	Aquisição	Vl Atualizado
7650	142 LIVROS - BIBLIOTECA INFANTIL		18/08/2009	1.043,70
			Total do Setor . . . :	1.043,70

Setor : 239 - PATEO - ALC

Ident.	Especificação do Material	Bx.	Aquisição	Vl Atualizado
8326	ESPANTA POMBOS INDUSTRIAL		14/04/2011	1.048,05
			Total do Setor . . . :	1.048,05

Setor : 269 - DIRETORIA - MAR

Ident.	Especificação do Material	Bx.	Aquisição	Vl Atualizado
7800	VENTILADOR DE TETO - PERA		17/08/2009	95,58
10669	VENTILADOR DE PAREDE 50 CM		14/10/2013	127,25
			Total do Setor . . . :	222,83

Setor : 270 - SECRETARIA - MAR

Ident.	Especificação do Material	Bx.	Aquisição	Vl Atualizado
7004	SISTEMA DE VIGILANCIA - ALARME		23/06/2009	2.437,50
10667	VENTILADOR DE PAREDE 50 CM		14/10/2013	127,25
10668	VENTILADOR DE PAREDE 50 CM		14/10/2013	127,25
			Total do Setor . . . :	2.692,00

Setor : 272 - SALA REFORÇO - MAR

Ident.	Especificação do Material	Bx.	Aquisição	Vl Atualizado
9839	VENTILADOR DE PAREDE TURBO 50 CM - LOREN SID		03/04/2013	164,90
10670	VENTILADOR DE PAREDE 50 CM		14/10/2013	127,25
			Total do Setor . . . :	292,15

Setor : 273 - SALA INFORMATICA - MAR

Ident.	Especificação do Material	Bx.	Aquisição	Vl Atualizado
7362	MESA ESTAÇÃO TRABALHO - 90 X 60 X 74 - LAN HOUSE		05/04/2010	192,00
7363	MESA ESTAÇÃO TRABALHO - 90 X 60 X 74 - LAN HOUSE		05/04/2010	192,00
7364	MESA ESTAÇÃO TRABALHO - 90 X 60 X 74 - LAN HOUSE		05/04/2010	192,00

Este documento é cópia do original assinado digitalmente por: GISELDA RAMOS MEIRA - 20/09/18 11:02 / PAULO CESAR LIMA SILVEIRA - 20/09/18 11:14

Impressão: 05/04/2016 12:22:

Relatório de Patrimônio

Adquiridos em: 01/01/2009 à 31/12/2015

Ident.	Especificação do Material	Bx.	Aquisição	Vl Atualizado
7365	MESA ESTAÇÃO TRABALHO - 90 X 60 X 74 - LAN HOUSE		05/04/2010	192,00
7366	MESA ESTAÇÃO TRABALHO - 90 X 60 X 74 - LAN HOUSE		05/04/2010	192,00
7367	MESA ESTAÇÃO TRABALHO - 90 X 60 X 74 - LAN HOUSE		05/04/2010	192,00
7368	MESA ESTAÇÃO TRABALHO - 90 X 60 X 74 - LAN HOUSE		05/04/2010	192,00
7369	MESA ESTAÇÃO TRABALHO - 90 X 60 X 74 - LAN HOUSE		05/04/2010	192,00
7370	CADEIRA FIXA POLIPROPILENO - PRETA		11/05/2010	88,00
7371	CADEIRA FIXA POLIPROPILENO - PRETA		11/05/2010	88,00
7372	CADEIRA FIXA POLIPROPILENO - PRETA		11/05/2010	88,00
7373	CADEIRA FIXA POLIPROPILENO - PRETA		11/05/2010	88,00
7374	CADEIRA FIXA POLIPROPILENO - PRETA		11/05/2010	88,00
7375	CADEIRA FIXA POLIPROPILENO - PRETA		11/05/2010	88,00
7376	CADEIRA FIXA POLIPROPILENO - PRETA		11/05/2010	88,00
7377	CADEIRA FIXA POLIPROPILENO - PRETA		11/05/2010	88,00
7378	CADEIRA FIXA POLIPROPILENO - PRETA		11/05/2010	88,00
7379	CADEIRA FIXA POLIPROPILENO - PRETA		11/05/2010	88,00
7380	CADEIRA FIXA POLIPROPILENO - PRETA		11/05/2010	88,00
7381	CADEIRA FIXA POLIPROPILENO - PRETA		11/05/2010	88,00
7382	CADEIRA FIXA POLIPROPILENO - PRETA		11/05/2010	88,00
7383	CADEIRA FIXA POLIPROPILENO - PRETA		11/05/2010	88,00
7384	CADEIRA FIXA POLIPROPILENO - PRETA		11/05/2010	88,00
7385	CADEIRA FIXA POLIPROPILENO - PRETA		11/05/2010	88,00
7476	CADEIRA FIXA POLIPROPILENO PRETA		11/05/2010	88,00
7477	CADEIRA FIXA POLIPROPILENO PRETA		11/05/2010	88,00
7478	CADEIRA FIXA POLIPROPILENO PRETA		11/05/2010	88,00
7479	CADEIRA FIXA POLIPROPILENO PRETA		11/05/2010	88,00
7480	CADEIRA FIXA POLIPROPILENO PRETA		11/05/2010	88,00
7481	CADEIRA FIXA POLIPROPILENO PRETA		11/05/2010	88,00
7482	CADEIRA FIXA POLIPROPILENO PRETA		11/05/2010	88,00
7483	CADEIRA FIXA POLIPROPILENO PRETA		11/05/2010	88,00
7484	CADEIRA FIXA POLIPROPILENO PRETA		11/05/2010	88,00
7485	CADEIRA FIXA POLIPROPILENO PRETA		11/05/2010	88,00
7486	CADEIRA FIXA POLIPROPILENO PRETA		11/05/2010	88,00
7648	124 LIVROS - BIBLIOTECA INFANTIL		18/08/2009	911,40
7799	ESTABILIZADOR DE VOLTAGEM		20/05/2009	65,00
7803	COMPUTADOR INTEL CORE 2DVO		28/10/2009	2.480,00

Total do Setor . . . : 7.368,40

Setor : 274 - INFORMÁTICA - MAR

Este documento é cópia do original assinado digitalmente por: GISELDA RAMOS MEIRA - 20/09/18 11:02 / PAULO CESAR LIMA SILVEIRA - 20/09/18 11:14

Impressão: 05/04/2016 12:22:

Relatório de Patrimônio

Adquiridos em: 01/01/2009 à 31/12/2015

Ident.	Especificação do Material	Bx.	Aquisição	Vl Atualizado
7270	CONDICIONADOR DE AR GWC24MD - GARDEN - GREE		19/03/2010	3.200,00
10392	MESA ADMINISTRADOR POLAR - 2 GAVETAS		01/11/2013	244,00
10393	ARMÁRIO DE AÇO - 2 PORTAS		01/11/2013	790,00
			Total do Setor . . . :	4.234,00

Setor : 275 - COZINHA - MAR

Ident.	Especificação do Material	Bx.	Aquisição	Vl Atualizado
9741	FREEZER CONSUL HORIZONTAL 519 LITROS		22/03/2013	1.889,00
			Total do Setor . . . :	1.889,00

Setor : 282 - BIBLIOTECA - MAR

Ident.	Especificação do Material	Bx.	Aquisição	Vl Atualizado
9812	EXPOSITOR ARAMADO PARA LIVROS		19/02/2013	330,00
9813	EXPOSITOR ARAMADO PARA LIVROS		19/02/2013	330,00
			Total do Setor . . . :	660,00

Setor : 283 - SALA 1 - MAR

Ident.	Especificação do Material	Bx.	Aquisição	Vl Atualizado
8301	CONJUNTO ESCOLAR ADULTO - MDF - CADEIRA EMBUIA		14/04/2011	125,00
8302	CONJUNTO ESCOLAR ADULTO - MDF - CADEIRA EMBUIA		14/04/2011	125,00
8303	CONJUNTO ESCOLAR ADULTO - MDF - CADEIRA EMBUIA		14/04/2011	125,00
8304	CONJUNTO ESCOLAR ADULTO - MDF - CADEIRA EMBUIA		14/04/2011	125,00
8305	CONJUNTO ESCOLAR ADULTO - MDF - CADEIRA EMBUIA		14/04/2011	125,00
8306	CONJUNTO ESCOLAR ADULTO - MDF - CADEIRA EMBUIA		14/04/2011	125,00
8307	CONJUNTO ESCOLAR ADULTO - MDF - CADEIRA EMBUIA		14/04/2011	125,00
8308	CONJUNTO ESCOLAR ADULTO - MDF - CADEIRA EMBUIA		14/04/2011	125,00
8310	CONJUNTO ESCOLAR ADULTO - MDF - CADEIRA EMBUIA		14/04/2011	125,00
8311	CONJUNTO ESCOLAR ADULTO - MDF - CADEIRA EMBUIA		14/04/2011	125,00
8312	CONJUNTO ESCOLAR ADULTO - MDF - CADEIRA EMBUIA		14/04/2011	125,00
8313	CONJUNTO ESCOLAR ADULTO - MDF - CADEIRA IMBUIA		14/04/2011	125,00
8314	CONJUNTO ESCOLAR ADULTO - MDF - CADEIRA EMBUIA		14/04/2011	125,00
8315	CONJUNTO ESCOLAR ADULTO - MDF - CADEIRA IMBUIA		14/04/2011	125,00
8316	CONJUNTO ESCOLAR ADULTO - MDF - CADEIRA EMBUIA		14/04/2011	125,00
8317	CONJUNTO ESCOLAR ADULTO - MDF - CADEIRA EMBUIA		14/04/2011	125,00
8318	CONJUNTO ESCOLAR ADULTO - MDF - CADEIRA EMBUIA		14/04/2011	125,00
8319	CONJUNTO ESCOLAR ADULTO - MDF - CADEIRA EMBUIA		14/04/2011	125,00
8320	CONJUNTO ESCOLAR ADULTO - CADEIRA EMBUIA		14/04/2011	125,00
8322	CONJUNTO ESCOLAR ADULTO - MDF - CADEIRA EMBUIA		14/04/2011	125,00
8323	CONJUNTO ESCOLAR ADULTO - MDF - CADEIRA EMBUIA		14/04/2011	125,00

Este documento é cópia do original assinado digitalmente por: GISELDA RAMOS MEIRA - 20/09/18 11:02 / PAULO CESAR LIMA SILVEIRA - 20/09/18 11:14

Impressão: 05/04/2016 12:22:

Relatório de Patrimônio

Adquiridos em: 01/01/2009 à 31/12/2015

Ident.	Especificação do Material	Bx.	Aquisição	Vl Atualizado
8324	CONJUNTO ESCOLAR ADULTO - MDF - CADEIRA EMBUIA		14/04/2011	125,00

Total do Setor . . . : 2.750,00

Setor : 284 - SALA 2 - MAR

Ident.	Especificação do Material	Bx.	Aquisição	Vl Atualizado
8277	CONJUNTO ESCOLAR ADULTO - MDF - CADEIRA EMBUIA		14/04/2011	125,00
8278	CONJUNTO ESCOLA ADULTO - MDF - CADEIRA EMBUIA		14/04/2011	125,00
8279	CONJUNTO ESCOLAR ADULTO - MDF - CADEIRA EMBUIA		14/04/2011	125,00
8280	CONJUNTO ESCOLAR ADULTO - MDF - CADEIRA EMBUIA		14/04/2011	125,00
8281	CONJUNTO ESCOLAR ADULTO - MDF - CADEIRA EMBUIA		14/04/2011	125,00
8282	CONJUNTO ESCOLAR ADULTO - MDF - CADEIRA IMBUIA		14/04/2011	125,00
8283	CONJUNTO ESCOLAR ADULTO - MDF - CADEIRA EMBUIA		14/04/2011	125,00
8284	CONJUNTO ESCOLAR ADULTO - MDF - CADEIRA EMBUIA		14/04/2011	125,00
8285	CONJUNTO ESCOLAR ADULTO - MDF - CADEIRA EMBUIA		14/04/2011	125,00
8286	CONJUNTO ESCOLAR ADULTO - MDF - CADEIRA EMBUIA		14/04/2011	125,00
8287	CONJUNTO ESCOLAR ADULTO - MDF - CADEIRA EMBUIA		14/04/2011	125,00
8288	CONJUNTO ESCOLAR ADULTO - MDF - CADEIRA EMBUIA		14/04/2011	125,00
8289	CONJUNTO ESCOLAR ADULTO - MDF - CADEIRA EMBUIA		14/04/2011	125,00
8290	CONJUNTO ESCOLAR ADULTO - MDF - CADEIRA EMBUIA		14/04/2011	125,00
8291	CONJUNTO ESCOLAR ADULTO - MDF - CADEIRA EMBUIA		14/04/2011	125,00
8292	CONJUNTO ESCOLAR ADULTO - MDF - CADEIRA EMBUIA		14/04/2011	125,00
8293	CONJUNTO ESCOLAR ADULTO - MDF - CADEIRA EMBUIA		14/04/2011	125,00
8294	CONJUNTO ESCOLAR ADULTO - MDF - CADEIRA EMBUIA		14/04/2011	125,00
8295	CONJUNTO ESCOLAR ADULTO - MDF - CADEIRA EMBUIA		14/04/2011	125,00
8296	CONJUNTO ESCOLAR ADULTO - MDF - CADEIRA EMBUIA		14/04/2011	125,00
8297	CONJUNTO ESCOLAR ADULTO - MDF - CADEIRA EMBUIA		14/04/2011	125,00
8298	CONJUNTO ESCOLAR ADULTO - MDF - CADEIRA EMBUIA		14/04/2011	125,00
8299	CONJUNTO ESCOLAR ADULTO - MDF - CADEIRA EMBUIA		14/04/2011	125,00

Total do Setor . . . : 2.875,00

Setor : 285 - SALA 3 - MAR

Ident.	Especificação do Material	Bx.	Aquisição	Vl Atualizado
7918	VENTILADOR DE PAREDE TURBO - 60 CM.		16/03/2011	173,42
7919	VENTILADOR DE PAREDE TURBO - 60 CM.		16/03/2011	173,42
7920	VENTILADOR DE PAREDE TURBO - 60 CM.		16/03/2011	173,42
7921	VENTILADOR DE PAREDE TURBO - 50 CM.		16/03/2011	152,00

Total do Setor . . . : 672,26

Setor : 286 - SALA 4 - MAR

Este documento é cópia do original assinado digitalmente por: GISELDA RAMOS MEIRA - 20/09/18 11:02 / PAULO CESAR LIMA SILVEIRA - 20/09/18 11:14

Impressão: 05/04/2016 12:22:

Relatório de Patrimônio

Adquiridos em: 01/01/2009 à 31/12/2015

Ident.	Especificação do Material	Bx.	Aquisição	Vl Atualizado
7910	VENTILADOR DE PAREDE TURBO - 50 CM		16/03/2011	152,00
7911	VENTILADOR DE PAREDE - TURBO - 60 CM.		16/03/2011	173,42
7912	VENTILADOR DE PAREDE TURBO - 50 CM.		16/03/2011	152,00
7913	VENTILADOR DE PAREDE TURBO - 60 CM.		16/03/2011	173,42
10665	VENTILADOR DE PAREDE		14/10/2013	127,25
10666	VENTILADOR DE PAREDE 50 CM		14/10/2013	127,25
			Total do Setor . . . :	905,34

Setor : 287 - SALA 5 - MAR

Ident.	Especificação do Material	Bx.	Aquisição	Vl Atualizado
7914	VENTILADOR DE PAREDE TURBO - 60 CM.		16/03/2011	173,42
7915	VENTILADOR DE PAREDE TURBO - 60 CM.		16/03/2011	173,42
7916	VENTILADOR DE PAREDE TURBO - 60 CM.		16/03/2011	173,42
7917	VENTILADOR DE PAREDE TURBO - 60 CM.		16/03/2011	173,42
9621	CONJUNTO CARTEIRA DE GRADE FUNDAMENTAL		22/03/2013	110,00
9622	CONJUNTO CARTEIRA DE GRADE FUNDAMENTAL		22/03/2013	110,00
9623	CONJUNTO CARTEIRA DE GRADE FUNDAMENTAL		22/03/2013	110,00
9624	CONJUNTO CARTEIRA DE GRADE FUNDAMENTAL		22/03/2013	110,00
9635	CONJUNTO CARTEIRA DE GRADE FUNDAMENTAL		22/03/2013	110,00
9636	CONJUNTO CARTEIRA DE GRADE FUNDAMENTAL		22/03/2013	110,00
9639	CONJUNTO CARTEIRA DE GRADE FUNDAMENTAL		22/03/2013	110,00
9640	CONJUNTO CARTEIRA DE GRADE FUNDAMENTAL		22/03/2013	110,00
9641	CONJUNTO CARTEIRA DE GRADE FUNDAMENTAL		22/03/2013	110,00
9642	CONJUNTO CARTEIRA DE GRADE FUNDAMENTAL		22/03/2013	110,00
9643	CONJUNTO CARTEIRA DE GRADE FUNDAMENTAL		22/03/2013	110,00
9644	CONJUNTO CARTEIRA DE GRADE FUNDAMENTAL		22/03/2013	110,00
9647	CONJUNTO CARTEIRA DE GRADE FUNDAMENTAL		22/03/2013	110,00
9648	CONJUNTO CARTEIRA DE GRADE FUNDAMENTAL		22/03/2013	110,00
9651	CONJUNTO CARTEIRA DE GRADE FUNDAMENTAL		22/03/2013	110,00
9652	CONJUNTO CARTEIRA DE GRADE FUNDAMENTAL		22/03/2013	110,00
9653	CONJUNTO CARTEIRA DE GRADE FUNDAMENTAL		22/03/2013	110,00
9654	CONJUNTO CARTEIRA DE GRADE FUNDAMENTAL		22/03/2013	110,00
9655	CONJUNTO CARTEIRA DE GRADE FUNDAMENTAL		22/03/2013	110,00
9656	CONJUNTO CARTEIRA DE GRADE FUNDAMENTAL		22/03/2013	110,00
9657	CONJUNTO CARTEIRA DE GRADE FUNDAMENTAL		22/03/2013	110,00
9658	CONJUNTO CARTEIRA DE GRADE FUNDAMENTAL		22/03/2013	110,00
9659	CONJUNTO CARTEIRA DE GRADE FUNDAMENTAL		22/03/2013	110,00
9661	CONJUNTO CARTEIRA DE GRADE FUNDAMENTAL		22/03/2013	110,00

Este documento é cópia do original assinado digitalmente por: GISELDA RAMOS MEIRA - 20/09/18 11:02 / PAULO CESAR LIMA SILVEIRA - 20/09/18 11:14

Impressão: 05/04/2016 12:22:

Relatório de Patrimônio

Adquiridos em: 01/01/2009 à 31/12/2015

Ident.	Especificação do Material	Bx.	Aquisição	Vl Atualizado
9662	CONJUNTO CARTEIRA DE GRADE FUNDAMENTAL		22/03/2013	110,00
9665	CONJUNTO CARTEIRA DE GRADE FUNDAMENTAL		22/03/2013	110,00
9666	CONJUNTO CARTEIRA DE GRADE FUNDAMENTAL		22/03/2013	110,00
9669	CONJUNTO CARTEIRA DE GRADE FUNDAMENTAL		22/03/2013	110,00
9670	CONJUNTO CARTEIRA DE GRADE FUNDAMENTAL		22/03/2013	110,00
9671	CONJUNTO CARTEIRA DE GRADE FUNDAMENTAL		22/03/2013	110,00
9672	CONJUNTO CARTEIRA DE GRADE FUNDAMENTAL		22/03/2013	110,00
9673	CONJUNTO CARTEIRA DE GRADE FUNDAMENTAL		22/03/2013	110,00
9674	CONJUNTO CARTEIRA DE GRADE FUNDAMENTAL		22/03/2013	110,00
9687	CONJUNTO CARTEIRA DE GRADE FUNDAMENTAL		22/03/2013	110,00
9688	CONJUNTO CARTEIRA DE GRADE FUNDAMENTAL		22/03/2013	110,00
9693	CONJUNTO CARTEIRA DE GRADE FUNDAMENTAL		22/03/2013	110,00
9694	CONJUNTO CARTEIRA DE GRADE FUNDAMENTAL		22/03/2013	0,00
9699	CONJUNTO CARTEIRA DE GRADE FUNDAMENTAL		22/03/2013	110,00
9700	CONJUNTO CARTEIRA DE GRADE FUNDAMENTAL		22/03/2013	110,00
9701	CONJUNTO CARTEIRA DE GRADE FUNDAMENTAL		22/03/2013	110,00
9702	CONJUNTO CARTEIRA DE GRADE FUNDAMENTAL		22/03/2013	110,00
10664	VENTILADOR DE PAREDE 50 CM		14/10/2013	127,25
			Total do Setor . . . :	5.220,93

Setor : 288 - SALA 6 - MAR

Ident.	Especificação do Material	Bx.	Aquisição	Vl Atualizado
10663	VENTILADOR DE PAREDE 50 CM		14/10/2013	127,25
			Total do Setor . . . :	127,25

Setor : 289 - SECRETARIA - BALAO

Ident.	Especificação do Material	Bx.	Aquisição	Vl Atualizado
7005	SISTEMA DE VIGILANCIA - ALARME		23/06/2009	2.425,00
7814	COMPUTADOR SAMSUNG 160-GB CELERON		17/08/2009	1.627,00
10145	MESA ADMINISTRAÇÃO COM 3 GAVETAS		17/10/2013	280,00
10146	MESA ADMINISTRAÇÃO COM 3 GAVETAS		17/10/2013	280,00
			Total do Setor . . . :	4.612,00

Setor : 290 - SALA PROFESSORES - BALAO

Ident.	Especificação do Material	Bx.	Aquisição	Vl Atualizado
9802	EXPOSITOR ARAMADO PARA LIVROS		19/02/2013	330,00
9803	EXPOSITOR ARAMADO PARA LIVROS		19/02/2013	330,00
10649	VENTILADOR DE PAREDE 50 CM		14/10/2013	127,25
			Total do Setor . . . :	787,25

Este documento é cópia do original assinado digitalmente por: GISELDA RAMOS MEIRA - 20/09/18 11:02 / PAULO CESAR LIMA SILVEIRA - 20/09/18 11:14

Impressão: 05/04/2016 12:22:

Relatório de Patrimônio

Adquiridos em: 01/01/2009 à 31/12/2015

Setor : 291 - COORDENAÇÃO - BALAO

Ident.	Especificação do Material	Bx.	Aquisição	Vl Atualizado
7627	IMPRESSORA MULTIFUNCIONAL SAMSUNG LASER SCX - 4600 L (S.SCX-4200)		11/08/2010	750,00

Total do Setor . . . : 750,00

Setor : 292 - COZINHA - BALAO

Ident.	Especificação do Material	Bx.	Aquisição	Vl Atualizado
9771	MESA PARA REFEITORIO INFANTIL		10/04/2013	398,99
9772	MESA PARA REFEITORIO INFANTIL		10/04/2013	398,99
9773	MESA PARA REFEITORIO INFANTIL		10/04/2013	398,99
9774	MESA PARA REFEITORIO INFANTIL		10/04/2013	398,99
9775	MESA PARA REFEITORIO INFANTIL		10/04/2013	398,99
9776	MESA PARA REFEITORIO INFANTIL		10/04/2013	398,99
9777	MESA PARA REFEITORIO INFANTIL		10/04/2013	398,99
9778	MESA PARA REFEITORIO INFANTIL		10/04/2013	398,99
10148	BANCO PARA REFEITORIO		17/10/2013	139,00
10149	BANCO PARA REFEITORIO		17/10/2013	139,00
10150	BANCO PARA REFEITORIO		17/10/2013	139,00
10151	BANCO PARA REFEITORIO		17/10/2013	139,00
10152	BANCO PARA REFEITORIO		17/10/2013	139,00
10153	BANCO PARA REFEITORIO		17/10/2013	139,00
10652	VENTILADOR DE PAREDE 50 CM		14/10/2013	127,25
10653	VENTILADOR DE PAREDE 50CM		14/10/2013	127,25
10654	VENTILADOR DE PAREDE 50 CM		14/10/2013	127,25

Total do Setor . . . : 4.407,67

Setor : 293 - PATEO 1 - BALAO

Ident.	Especificação do Material	Bx.	Aquisição	Vl Atualizado
9332	CONJUNTO LIXEIRA COLETA SELETIVA		20/08/2010	612,39

Total do Setor . . . : 612,39

Setor : 297 - DEPOSITO - BALAO

Ident.	Especificação do Material	Bx.	Aquisição	Vl Atualizado
9329	GANGORRA DUPLA DINOSSAURO		07/05/2012	296,00
9330	GANGORRA DUPLA DINOSSAURO		07/05/2012	296,00

Total do Setor . . . : 592,00

Setor : 312 - SECRETARIA - SS

Ident.	Especificação do Material	Bx.	Aquisição	Vl Atualizado
9761	MESA PARA SECRETARIA 2 GAVETAS - 120 X 60 X 74		04/04/2013	165,00

Este documento é cópia do original assinado digitalmente por: GISELDA RAMOS MEIRA - 20/09/18 11:02 / PAULO CESAR LIMA SILVEIRA - 20/09/18 11:14

Impressão: 05/04/2016 12:22:

Relatório de Patrimônio

Adquiridos em: 01/01/2009 à 31/12/2015

Ident.	Especificação do Material	Bx.	Aquisição	Vl Atualizado
9762	MESA PARA SECRETARIA 2 GAVETAS		04/04/2013	165,00
9764	CADEIRA GIRATORIA SEM BRAÇO		04/04/2013	100,00
9765	CADEIRA GIRATORIA SEM BRAÇO		04/04/2013	100,00
9766	CADEIRA SECRETARIA GIRATORIA SEM BRAÇO		04/04/2013	100,00

Total do Setor . . . : 630,00

Setor : 313 - SALA PROFESSORES - SS

Ident.	Especificação do Material	Bx.	Aquisição	Vl Atualizado
7058	MESA REUNIAO CINZA OVAL - 2,20		18/06/2009	360,00

Total do Setor . . . : 360,00

Setor : 314 - INFORMATICA - SS

Ident.	Especificação do Material	Bx.	Aquisição	Vl Atualizado
7419	MESA ESTAÇÃO TRABALHO - LAN HOUSE		05/04/2010	192,00
7420	MESA ESTAÇÃO TRABALHO - LAN HOUSE		05/04/2010	192,00
7421	MESA ESTAÇÃO TRABALHO - LAN HOUSE		05/04/2010	192,00
7422	MESA ESTAÇÃO TRABALHO - LAN HOUSE		27/05/2010	192,00
7423	MESA ESTAÇÃO DE TRABALHO - LAN HOUSE		05/04/2010	192,00
7424	MESA ESTAÇÃO TRABALHO - LAN HOUSE		05/04/2010	192,00
7425	MESA ESTAÇÃO TRABALHO - LAN HOUSE		05/04/2010	192,00
7426	MESA ESTAÇÃO TRABALHO - LAN HOUSE		05/04/2010	192,00
7427	CADEIRA FIXA POLIPROPILENO - PRETA		27/05/2010	88,00
7428	CADEIRA FIXA POLIPROPILENO - PRETA		11/05/2010	88,00
7429	CADEIRA FIXA POLIPROPILENO - PRETA		11/05/2010	88,00
7430	CADEIRA FIXA POLIPROPILENO - PRETA		11/05/2010	88,00
7431	CADEIRA FIXA POLIPROPILENO - PRETA		27/05/2010	88,00
7432	CADEIRA FIXA POLIPROPILENO - PRETA		11/05/2010	88,00
7433	CADEIRA FIXA POLIPROPILENO - PRETA		11/05/2010	88,00
7434	CADEIRA FIXA POLIPROPILENO - PRETA		11/05/2010	88,00
7435	CADEIRA FIXA POLIPROPILENO - PRETA		11/05/2010	88,00
7436	CADEIRA FIXA POLIPROPILENO - FIXA		11/05/2010	88,00
7437	CADEIRA FIXA POLIPROPILENO - PRETA		11/05/2010	88,00
7438	CADEIRA FIXA POLIPROPILENO - PRETA		11/05/2010	88,00
7439	CADEIRA FIXA POLIPROPILENO - PRETA		11/05/2010	88,00
7440	CADEIRA FIXA POLIPROPILENO PRETA		11/05/2010	88,00
7441	CADEIRA FIXA POLIPROPILENO - PRETA		11/05/2010	88,00
7442	CADEIRA FIXA POLIPROPILENO - PRETA		11/05/2010	88,00

Total do Setor . . . : 2.944,00

Setor : 315 - BIBLIOTECA - SS

Este documento é cópia do original assinado digitalmente por: GISELDA RAMOS MEIRA - 20/09/18 11:02 / PAULO CESAR LIMA SILVEIRA - 20/09/18 11:14

Impressão: 05/04/2016 12:22:

Relatório de Patrimônio

Adquiridos em: 01/01/2009 à 31/12/2015

Ident.	Especificação do Material	Bx.	Aquisição	Vl Atualizado
7056	MESA REUNIAO MDF - 1,20 X 0,74		18/06/2009	250,00
7057	MESA REUNIAO MDF 1,20 X 0,74		18/06/2009	250,00
8463	CPU MULTILASER - DDR3		17/08/2011	890,00
9804	EXPOSITOR ARAMADO PARA LIVROS		19/02/2013	330,00
9805	EXPOSITOR ARAMADO PARA LIVROS		19/02/2013	330,00
			Total do Setor . . . :	2.050,00

Setor : 316 - COZINHA - SS

Ident.	Especificação do Material	Bx.	Aquisição	Vl Atualizado
7288	FOGÃO INDUSTRIAL 6 BOCAS		23/03/2009	600,00
9931	LIQUIDIFICADOR MONDIAL		10/06/2013	62,90
9944	GELADEIRA ELETROLUX - 2 PORTAS - CYCLE DEFROST - CLASSE A		17/06/2013	1.459,00
			Total do Setor . . . :	2.121,90

Setor : 320 - PATEO - SS

Ident.	Especificação do Material	Bx.	Aquisição	Vl Atualizado
8908	BEBEDOURO RESFRIADOR - INOX 150 LITROS		14/02/2012	3.050,00
			Total do Setor . . . :	3.050,00

Setor : 323 - SALA 1 - SS

Ident.	Especificação do Material	Bx.	Aquisição	Vl Atualizado
7956	CONJUNTO ESCOLAR ADULTO		22/05/2009	99,00
7957	CONJUNTO ESCOLAR ADULTO		22/05/2009	99,00
7958	CONJUNTO ESCOLAR ADULTO		22/05/2009	99,00
7959	CONJUNTO ESCOLAR ADULTO		22/05/2009	99,00
7960	CONJUNTO ESCOLAR ADULTO		22/05/2009	99,00
7961	CONJUNTO ESCOLAR ADULTO		22/05/2009	99,00
7962	CONJUNTO ESCOLAR ADULTO		22/05/2009	99,00
7963	CONJUNTO ESCOLAR ADULTO		22/05/2009	99,00
7964	CONJUNTO ESCOLAR ADULTO		22/05/2009	99,00
7965	CONJUNTO ESCOLAR ADULTO		22/05/2009	99,00
7966	CONJUNTO ESCOLAR ADULTO		22/05/2009	99,00
7967	CONJUNTO ESCOLAR ADULTO		22/05/2009	99,00
7968	CONJUNTO ESCOLAR ADULTO		22/05/2009	99,00
7969	CONJUNTO ESCOLAR ADULTO		22/05/2009	99,00
7970	CONJUNTO ESCOLAR ADULTO		22/05/2009	99,00
7971	CONJUNTO ESCOLAR ADULTO		22/05/2009	99,00
7972	CONJUNTO ESCOLAR ADULTO		22/05/2009	99,00
7973	CONJUNTO ESCOLAR ADULTO		22/05/2009	99,00

Este documento é cópia do original assinado digitalmente por: GISELDA RAMOS MEIRA - 20/09/18 11:02 / PAULO CESAR LIMA SILVEIRA - 20/09/18 11:14

Impressão: 05/04/2016 12:22:

Relatório de Patrimônio

Adquiridos em: 01/01/2009 à 31/12/2015

Ident.	Especificação do Material	Bx.	Aquisição	Vl Atualizado
7974	CONJUNTO ESCOLAR ADULTO		22/05/2009	99,00
7975	CONJUNTO ESCOLAR ADULTO		22/05/2009	99,00
7976	CONJUNTO ESCOLAR ADULTO		22/05/2009	99,00
7977	CONJUNTO ESCOLAR ADULTO		22/05/2009	99,00
7978	CONJUNTO ESCOLAR ADULTO		22/05/2009	99,00
7979	CONJUNTO ESCOLAR ADULTO		22/05/2009	99,00
7980	CONJUNTO ESCOLAR ADULTO		22/05/2009	99,00
7981	CONJUNTO ESCOLAR ADULTO		22/05/2009	99,00
7982	CONJUNTO ESCOLAR ADULTO		22/05/2009	99,00
7983	CONJUNTO ESCOLAR ADULTO		22/05/2009	99,00
7984	CONJUNTO ESCOLAR ADULTO		22/05/2009	99,00
8710	CONJUNTO DE CARTEIRAS - MESA + CADEIRA		04/11/2011	131,00
8711	CONJUNTO DE CARTEIRAS - MESA + CADEIRA		04/11/2011	131,00
8712	CONJUNTO DE CATEIRAS - MESA + CADEIRA		04/11/2011	131,00
8713	CONJUNTO DE CARTEIRAS - MESA + CADEIRA		04/11/2011	131,00
8714	CONJUNTO DE CARTEIRAS - MESA + CADEIRA		04/11/2011	131,00
8715	CONJUNTO DE CARTEIRAS - MESA + CADEIRA		04/11/2011	131,00
8716	CONJUNTO DE CARTEIRAS - MESA + CADEIRA		04/11/2011	131,00
8717	CONJUNTO DE CARTEIRAS - MESA + CADEIRA		04/11/2011	131,00
8718	CONJUNTO DE CARTEIRAS - MESA + CADEIRA		04/11/2011	131,00
8719	CONJUNTO DE CARTEIRAS - MESA + CADEIRA		04/11/2011	131,00
8720	CONJUNTO DE CARTEIRAS - MESA + CADEIRA		04/11/2011	131,00
8721	CONJUNTO DE CARTEIRAS - MESA + CADEIRA		04/11/2011	131,00
8840	CADEIRA AVULSA REVESTIDA EM FORMICA		02/02/2012	52,00
8841	CADEIRA AVULSA RESVESTIDA EM FORMICA		30/09/2011	52,00
8842	CADEIRA AVULSA REVESTIDA EM FORMICA		30/09/2011	52,00
8843	CADEIRA AVULSA REVESTIDA EM FORMICA		30/09/2011	52,00
8844	CADEIRA AVULSA REVESTIDA EM FORMICA		30/09/2011	52,00
8845	CADEIRA AVULSA REVESTIDA EM FORMICA		30/09/2011	52,00
8846	CADEIRA AVULSA REVESTIDA EM FORMICA		30/09/2011	52,00
8847	CADEIRA AVULSA REVESTIDA EM FORMICA		30/09/2011	52,00
8848	CADEIRA AVULSA REVESTIDA EM FORMICA		30/09/2011	52,00
8849	CADEIRA AVULSA REVESTIDA EM FORMICA		30/09/2011	52,00
8850	CADEIRA AVULSA REVESTIDA EM FORMICA		30/09/2011	52,00
8851	CADEIRA AVULSA REVESTIDA EM FORMICA		30/09/2011	52,00
8852	CADEIRA AVULSA REVESTIDA EM FORMICA		30/09/2011	52,00
8853	CADEIRA AVULSA REVESTIDA EM FORMICA		30/09/2011	52,00

Este documento é cópia do original assinado digitalmente por: GISELDA RAMOS MEIRA - 20/09/18 11:02 / PAULO CESAR LIMA SILVEIRA - 20/09/18 11:14

Impressão: 05/04/2016 12:22:

Relatório de Patrimônio

Adquiridos em: 01/01/2009 à 31/12/2015

Ident.	Especificação do Material	Bx.	Aquisição	Vl Atualizado
8854	CADEIRA AVULSA REVESTIDA EM FORMICA		30/09/2011	52,00
8855	CADEIRA AVULSA REVESTIDA EM FORMICA		30/09/2011	52,00
8856	CADEIRA AVULSA REVESTIDA EM FORMICA		30/09/2011	52,00
8857	ABA		30/09/2011	0,01

Total do Setor . . . : 5.327,01

Setor : 324 - SALA 2 - SS

Ident.	Especificação do Material	Bx.	Aquisição	Vl Atualizado
7995	CONJUNTO ESCOLAR ADULTO		22/05/2009	99,00
7996	CONJUNTO ESCOLAR ADULTO		22/05/2009	99,00
7997	CONJUNTO ESCOLAR ADULTO		22/05/2009	99,00
7998	CONJUNTO ESCOLAR ADULTO		22/05/2009	99,00
7999	CONJUNTO ESCOLAR ADULTO		22/05/2009	99,00
8000	CONJUNTO ESCOLAR ADULTO		22/05/2009	99,00
8001	CONJUNTO ESCOLAR ADULTO		22/05/2009	99,00
8002	CONJUNTO ESCOLAR ADULTO		22/05/2009	99,00
8003	CONJUNTO ESCOLAR ADULTO		25/04/2011	99,00
8004	CONJUNTO ESCOLAR ADULTO		22/05/2009	99,00
8005	CONJUNTO ESCOLAR ADULTO		22/05/2009	99,00
8722	CONJUNTO DE CARTEIRAS - MESA + CADEIRA		04/11/2011	131,00
8723	CONJUNTO DE CARTEIRAS - MESA + CADEIRA		04/11/2011	131,00
8724	CONJUNTO DE CARTEIRAS - MESA + CADEIRA		04/11/2011	131,00
8725	CONJUNTO DE CARTEIRAS - MESA + CADEIRA		04/11/2011	131,00
8726	CONJUNTO DE CARTEIRAS - MESA + CADEIRA		04/11/2011	131,00
8838	CONJUNTO CARTEIRA - MESA + CADEIRA		30/09/2011	31,00
8839	CONJUNTO CARTEIRA - MESA + CADEIRA		30/09/2011	31,00

Total do Setor . . . : 1.806,00

Setor : 325 - SALA 3 - SS

Ident.	Especificação do Material	Bx.	Aquisição	Vl Atualizado
212	2222222		12/08/2013	100,50
7922	CONJUNTO ESCOLAR INFANTIL		22/05/2009	96,00
7923	CONJUNTO ESCOLAR INFANTIL		22/05/2009	96,00
7924	CONJUNTO ESCOLAR INFANTIL		22/05/2009	96,00
7925	CONJUNTO ESCOLAR INFANTIL		22/05/2009	96,00
7926	CONJUNTO ESCOLAR INFANTIL		22/05/2009	96,00
7927	CONJUNTO ESCOLAR INFANTIL		22/05/2009	96,00
7928	CONJUNTO ESCOLAR INFANTIL		22/05/2009	0,01
7929	CONJUNTO ESCOLAR INFANTIL		22/05/2009	96,00

Este documento é cópia do original assinado digitalmente por: GISELDA RAMOS MEIRA - 20/09/18 11:02 / PAULO CESAR LIMA SILVEIRA - 20/09/18 11:14

Impressão: 05/04/2016 12:22:

Relatório de Patrimônio

Adquiridos em: 01/01/2009 à 31/12/2015

Ident.	Especificação do Material	Bx.	Aquisição	Vl Atualizado
7930	CONJUNTO ESCOLAR INFANTIL		22/05/2009	96,00
7931	CONJUNTO ESCOLAR INFANTIL		22/05/2009	96,00
7932	CONJUNTO ESCOLAR INFANTIL		22/05/2009	96,00
7933	CONJUNTO ESCOLAR INFANTIL		22/05/2009	96,00
7934	CONJUNTO ESCOLAR INFANTIL		22/05/2009	96,00
7935	CONJUNTO ESCOLAR INFANTIL		22/05/2009	96,00
7936	CONJUNTO ESCOLAR INFANTIL		22/05/2009	96,00
7937	CONJUNTO ESCOLAR INFANTIL		22/05/2009	96,00
7938	CONJUNTO ESCOLAR INFANTIL		22/05/2009	96,00
7939	CONJUNTO ESCOLAR INFANTIL		22/05/2009	96,00
7940	CONJUNTO ESCOLAR INFANTIL		22/05/2009	96,00
7941	CONJUNTO ESCOLAR INFANTIL		22/05/2009	96,00
7942	CONJUNTO ESCOLAR INFANTIL		22/05/2009	96,00
7943	CONJUNTO ESCOLAR INFANTIL		22/05/2009	96,00
7944	CONJUNTO ESCOLAR INFANTIL		22/05/2009	96,00
7945	CONJUNTO ESCOLAR INFANTIL		22/05/2009	96,00
7946	CONJUNTO ESCOLAR INFANTIL		22/05/2009	96,00
7947	CONJUNTO ESCOLAR INFANTIL		22/05/2009	96,00
7948	CONJUNTO ESCOLAR INFANTIL		22/05/2009	96,00
7949	CONJUNTO ESCOLAR INFANTIL		22/05/2009	96,00
7950	CONJUNTO ESCOLAR INFANTIL		22/05/2009	96,00
7951	CONJUNTO ESCOLAR INFANTIL		22/05/2009	96,00
7952	CONJUNTO ESCOLAR INFANTIL		22/05/2009	96,00
7953	CONJUNTO ESCOLAR INFANTIL		22/05/2009	96,00
7954	CONJUNTO ESCOLAR INFANTIL		22/05/2009	96,00
7955	CONJUNTO ESCOLAR INFANTIL		22/05/2009	96,00

Total do Setor . . . : 3.268,51

Setor : 326 - SALA 4 - SS

Ident.	Especificação do Material	Bx.	Aquisição	Vl Atualizado
8207	CONJUNTO ESCOLAR ADULTO - MDF- CADEIRA EMBUIA		14/04/2011	125,00
8208	CONJUNTO ESCOLAR ADULTO MDF CADEIRA EMBUIA		14/04/2011	125,00
8209	CONJUNTO ESCOLAR ADULTO MDF CADEIRA EMBUIA		14/04/2011	125,00
8210	CONJUNTO ESCOLAR ADULTO MDF CADEIRA EMBUIA		14/04/2011	125,00
8211	CONJUNTO ESCOLAR ADULTO MDF CADEIRA EMBUIA		14/04/2011	125,00
8212	CONJUNTO ESCOLAR ADULTO MDF CADEIRA EMBUIA		14/04/2011	125,00
8213	CONJUNTO ESCOLAR ADULTO MDF CADEIRA EMBUIA		14/04/2011	125,00
8214	CONJUNTO ESCOLAR ADULTO MDF CADEIRA EMBUIA		14/04/2011	125,00

Este documento é cópia do original assinado digitalmente por: GISELDA RAMOS MEIRA - 20/09/18 11:02 / PAULO CESAR LIMA SILVEIRA - 20/09/18 11:14

Relatório de Patrimônio

Adquiridos em: 01/01/2009 à 31/12/2015

Ident.	Especificação do Material	Bx.	Aquisição	Vl Atualizado
8215	CONJUNTO ESCOLAR ADULTO MDF CADEIRA EMBUIA		14/04/2011	125,00
8216	CONJUNTO ESCOLAR ADULTO MDF CADEIRA EMBUIA		14/04/2011	125,00
8217	CONJUNTO ESCOLAR ADULTO MDF CADEIRA EMBUIA		14/04/2011	125,00
8218	CONJUNTO ESCOLAR ADULTO MDF CADEIRA EMBUIA		14/04/2011	125,00
8219	CONJUNTO ESCOLAR ADULTO MDF CADEIRA EMBUIA		14/04/2011	125,00
8220	CONJUNTO ESCOLAR ADULTO MDF CADEIRA EMBUIA		14/04/2011	125,00
8221	CONJUNTO ESCOLAR ADULTO MDF CADEIRA EMBUIA		14/04/2011	125,00
8727	CONJUNTO DE CARTEIRAS - MESA + CADEIRA		04/11/2011	131,00
8728	CONJUNTO DE CARTEIRAS - MESA + CADEIRA		04/11/2011	131,00
8729	CONJUNTO DE CARTEIRA - MESA + CADEIRA		04/11/2011	131,00
8730	CONJUNTO DE CARTEIRAS - MESA + CADEIRA		04/11/2011	131,00
10048	VENTILADOR DE PAREDE 60 CM - VENTISOL		12/08/2013	230,00
10049	VENTILADOR DE PAREDE 60 CM - VENTISOL		12/08/2013	230,00

Total do Setor . . . : 2.859,00

Setor : 328 - SALA 6 - SS

Ident.	Especificação do Material	Bx.	Aquisição	Vl Atualizado
8866	CONJUNTO CARTEIRA - MESA + CADEIRA		30/09/2011	31,00
8867	CONJUNTO CARTEIRA - MESA + CADEIRA		30/09/2011	31,00
8868	CONJUNTO CARTEIRA - MESA + CADEIRA		30/09/2011	31,00
8869	CONJUNTO CARTEIRA - MESA + CADEIRA		30/09/2011	31,00
8870	CONJUNTO CARTEIRA - MESA + CADEIRA		30/09/2011	31,00
8871	CONJUNTO CARTEIRA - MESA + CADEIRA		30/09/2011	31,00
8872	CONJUNTO CARTEIRA - MESA + CADEIRA		30/09/2011	31,00
8873	CONJUNTO CARTEIRA - MESA + CADEIRA		30/09/2011	31,00
9559	CONJUNTO CARTEIRA DE GRADE FUNDAMENTAL		22/03/2013	110,00
9560	CONJUNTO CARTEIRA DE GRADE FUNDAMENTAL		22/03/2013	110,00
9561	CONJUNTO CARTEIRA DE GRADE FUNDAMENTAL		22/03/2013	110,00
9562	CONJUNTO CARTEIRA DE GRADE FUNDAMENTAL		22/03/2013	110,00
9563	CONJUNTO CARTEIRA DE GRADE FUNDAMENTAL		22/03/2013	110,00
9564	CONJUNTO CARTEIRA DE GRADE FUNDAMENTAL		22/03/2013	110,00
9571	CONJUNTO CARTEIRA DE GRADE FUNDAMENTAL		22/03/2013	110,00
9572	CONJUNTO CARTEIRA DE GRADE FUNDAMENTAL		22/03/2013	110,00
9579	CONJUNTO CARTEIRA DE GRADE FUNDAMENTAL		22/03/2013	110,00
9580	CONJUNTO CARTEIRA DE GRADE FUNDAMENTAL		22/03/2013	110,00
9589	CONJUNTO CARTEIRA DE GRADEFUNDAMENTAL		22/03/2013	110,00
9590	CONJUNTO CARTEIRA DE GRADE FUNDAMENTAL		22/03/2013	110,00
9625	CONJUNTO CARTEIRA DE GRADE FUNDAMENTAL		22/03/2013	110,00

Este documento é cópia do original assinado digitalmente por: GISELDA RAMOS MEIRA - 20/09/18 11:02 / PAULO CESAR LIMA SILVEIRA - 20/09/18 11:14

Impressão: 05/04/2016 12:22:

Relatório de Patrimônio

Adquiridos em: 01/01/2009 à 31/12/2015

Ident.	Especificação do Material	Bx.	Aquisição	Vl Atualizado
9626	CONJUNTO CARTEIRA DE GRADE FUNDAMENTAL		22/03/2013	110,00
9627	CONJUNTO CARTEIRA DE GRADE FUNDAMENTAL		22/03/2013	110,00
9628	CONJUNTO CARTEIRA DE GRADE FUNDAMENTAL		22/03/2013	110,00
9629	CONJUNTO CARTEIRA DE GRADE FUNDAMENTAL		22/03/2013	110,00
9630	CONJUNTO CARTEIRA DE GRADE FUNDAMENTAL		22/03/2013	110,00
9631	CONJUNTO CARTEIRA DE GRADE FUNDAMENTAL		22/03/2013	110,00
9632	CONJUNTO CARTEIRA DE GRADE FUNDAMENTAL		22/03/2013	110,00
9633	CONJUNTO CARTEIRA DE GRADE FUNDAMENTAL		22/03/2013	110,00
9634	CONJUNTO CARTEIRA DE GRADE FUNDAMENTAL		22/03/2013	110,00
9637	CONJUNTO CARTEIRA DE GRADE FUNDAMENTAL		22/03/2013	110,00
9638	CONJUNTO CARTEIRA DE GRADE FUNDAMENTAL		22/03/2013	110,00
9645	CONJUNTO CARTEIRA DE GRADE FUNDAMENTAL		22/03/2013	110,00
9646	CONJUNTO CARTEIRA DE GRADE FUNDAMENTAL		22/03/2013	110,00
9649	CONJUNTO CARTEIRA DE GRADE FUNDAMENTAL		22/03/2013	110,00
9650	CONJUNTO CARTEIRA DE GRADE FUNDAMENTAL		22/03/2013	110,00
9660	CONJUNTO CARTEIRA DE GRADE FUNDAMENTAL		22/03/2013	110,00
9667	CONJUNTO CARTEIRA DE GRADE FUNDAMENTAL		22/03/2013	110,00
9668	CONJUNTO CARTEIRA DE GRADE FUNDAMENTAL		22/03/2013	110,00
9675	CONJUNTO CARTEIRA DE GRADE FUNDAMENTAL		22/03/2013	110,00
9676	CONJUNTO CARTEIRA DE GRADE FUNDAMENTAL		22/03/2013	110,00
9677	CONJUNTO CARTEIRA DE GRADE FUNDAMENTAL		22/03/2013	110,00
9678	CONJUNTO CARTEIRA DE GRADE FUNDAMENTAL		22/03/2013	110,00
9679	CONJUNTO CARTEIRA DE GRADE FUNDAMENTAL		22/03/2013	110,00
9680	CONJUNTO CARTEIRA DE GRADE FUNDAMENTAL		22/03/2013	110,00
9681	CONJUNTO CARTEIRA DE GRADE FUNDAMENTAL		22/03/2013	110,00
9682	CONJUNTO CARTEIRA DE GRADE UNIVERSAL		22/03/2013	110,00
9683	CONJUNTO CARTEIRA DE GRADE FUNDAMENTAL		22/03/2013	110,00
9684	CONJUNTO CARTEIRA DE GRADE FUNDAMENTAL		22/03/2013	110,00
9686	CONJUNTO CARTEIRA DE GRADE FUNDAMENTAL		22/03/2013	110,00
9689	CONJUNTO CARTEIRA DE GRADE FUNDAMENTAL		22/03/2013	110,00
9691	CONJUNTO CARTEIRA DE GRADE FUNDAMENTAL		22/03/2013	110,00
9692	CONJUNTO CARTEIRA DE GRADE FUNDAMENTAL		22/03/2013	110,00
9695	CONJUNTO CARTEIRA DE GRADE FUNDAMENTAL		22/03/2013	110,00
9696	CONJUNTO CARTEIRA DE GRADE FUNDAMENTAL		22/03/2013	110,00
9703	CONJUNTO CARTEIRA DE GRADE FUNDAMENTAL		22/03/2013	110,00
9704	CONJUNTO CARTEIRA GRADE FUNDAMENTAL		22/03/2013	110,00

Total do Setor . . . : 5.638,00

Este documento é cópia do original assinado digitalmente por: GISELDA RAMOS MEIRA - 20/09/18 11:02 / PAULO CESAR LIMA SILVEIRA - 20/09/18 11:14

Relatório de Patrimônio

Adquiridos em: 01/01/2009 à 31/12/2015

Setor : 329 - SALA 7 - SS

Ident.	Especificação do Material	Bx.	Aquisição	Vl Atualizado
8731	CONJUNTO DE CARTEIRAS - MESA + CADEIRA		23/01/2012	131,00
8732	CONJUNTO DE CARTEIRAS - MESA + CADEIRA		04/11/2011	131,00
8733	CONJUNTO DE CARTEIRAS - MESA + CADEIRA		04/11/2011	131,00
8734	CONJUNTO DE CARTEIRAS - MESA + CADEIRA		04/11/2011	131,00
8735	CONJUNTO DE CARTEIRAS - MESA + CADEIRA		04/11/2011	131,00
8736	CONJUNTO DE CARTEIRAS - MESA + CADEIRA		04/11/2011	131,00
8737	CONJUNTO DE CARTEIRAS - MESA + CADEIRAS		04/11/2011	131,00
8738	CONJUNTO DE CARTEIRAS - MESA + CADEIRA		04/11/2011	131,00
8739	CONJUNTO DE CARTEIRAS - MESA + CADEIRA		04/11/2011	131,00
8740	CONJUNTO DE CARTEIRAS - MESA + CADEIRA		04/11/2011	131,00
8741	CONJUNTO DE CARTEIRAS - MESA + CADEIRA		04/11/2011	131,00
8742	CONJUNTO DE CARTEIRAS - MESA + CADEIRA		04/11/2011	131,00
8743	CONJUNTO DE CARTEIRAS - MESA + CADEIRA		04/11/2011	131,00

Total do Setor . . . : 1.703,00

Setor : 330 - SALA 8 - SS

Ident.	Especificação do Material	Bx.	Aquisição	Vl Atualizado
8748	CONJUNTO DE CARTEIRA - MESA + CADEIRA		04/11/2011	131,00
8749	CONJUNTO DE CARTEIRAS - MESA + CADEIRA		04/11/2011	131,00
8750	CONJUNTO DE CARTEIRAS - MESA + CADEIRA		04/11/2011	131,00
8751	CONJUNTO DE CARTEIRAS - MESA + CADEIRA		04/11/2011	131,00
8752	CONJUNTO DE CARTEIRAS - MESA + CADEIRA		04/11/2011	131,00
8753	CONJUNTO DE CARTEIRAS - MESA + CADEIRA		04/11/2011	131,00
8754	CONJUNTO DE CARTEIRAS - MESA + CADEIRA		04/11/2011	131,00
8755	CONJUNTO DE CARTEIRAS - MESA + CADEIRA		04/11/2011	131,00
8756	CONJUNTO DE CARTEIRAS - MESA + CADEIRA		04/11/2011	131,00
8757	CONJUNTO DE CARTEIRAS - MESA + CADEIRA		04/11/2011	131,00
8758	CONJUNTO DE CARTEIRAS - MESA + CADEIRA		04/11/2011	131,00
8759	CONJUNTO DE CARTEIRA - MESA + CADEIRA		04/11/2011	131,00
8760	CONJUNTO DE CARTEIRAS - MESA + CADEIRA		04/11/2011	131,00
8762	CONJUNTO DE CARTEIRAS - MESA + CADEIRA		04/11/2011	131,00
8763	CONJUNTO DE CARTEIRAS - MESA + CADEIRA		04/11/2011	131,00

Total do Setor . . . : 1.965,00

Setor : 332 - DIRETORIA - PO

Ident.	Especificação do Material	Bx.	Aquisição	Vl Atualizado
7665	CAMERA DIGITAL OLYMPUS 12 OMP T-100		20/10/2010	399,00
8671	LIQUIDIFICADOR SHAKE FAET		09/12/2011	45,25

Este documento é cópia do original assinado digitalmente por: GISELDA RAMOS MEIRA - 20/09/18 11:02 / PAULO CESAR LIMA SILVEIRA - 20/09/18 11:14

Impressão: 05/04/2016 12:22:

Relatório de Patrimônio

Adquiridos em: 01/01/2009 à 31/12/2015

Ident.	Especificação do Material	Bx.	Aquisição	Vl Atualizado
8672	LIQUIDIFICADOR SHAKE FAET		09/12/2011	45,25
8673	LIQUIDIFICADOR SHAKE FAET		09/12/2011	45,25
8674	LIQUIDIFICADOR SHAKE FAET		09/12/2011	45,25
8675	LIQUIDIFICADOR SHAKE FAET		09/12/2011	45,25
8676	LIQUIDIFICADOR SHAKE FAET		09/12/2011	45,25
8677	LIQUIDIFICADOR SHAKE FAET		09/12/2011	45,25
8678	BATEDEIRA DE BOLO MONDIAL		09/12/2011	60,23
8679	BATEDEIRA DE BOLO MONDIAL		09/12/2011	60,23
8680	BATEDEIRA DE BOLO MONDIAL		09/12/2011	60,23
8681	COMPUTADOR MARKVISION		08/12/2011	1.288,80
8682	COMPUTADOR MARKVISION		08/12/2011	1.288,80
8683	BATEDEIRA DE BOLO MONDIAL PRATICA		09/12/2011	70,99
8684	BATEDEIRA DE BOLO MONDIAL PRATICA		09/12/2011	70,99
8686	BATEDEIRA DE BOLO MONDIAL PRATICA		09/12/2011	70,99
8687	BATEDEIRA DE BOLO MONDIAL PRATICA		09/12/2011	70,99
8688	BATEDEIRA DE BOLO MONDIAL PRATICA		09/12/2011	70,99
8690	BATEDEIRA DE BOLO MONDIAL PRATICA		09/12/2011	70,99
8691	BATEDEIRA DE BOLO MONDIAL PRATICA		09/12/2011	70,99
8693	REFRIGERADOR CONSUL - 239 LT.		09/12/2011	724,87
8694	REFRIGERADOR CONSUL - 239 LT		09/12/2011	724,87

Total do Setor . . . : 5.420,71

Setor : 337 - COPA - PO

Ident.	Especificação do Material	Bx.	Aquisição	Vl Atualizado
7664	BATEDEIRA FAET MAXMIX - 110V		20/10/2010	61,55
7831	FOGAO 4 BOCAS ATLAS GRECIA - BRANCO		18/02/2011	447,00

Total do Setor . . . : 508,55

Setor : 578 - PÁTEO DOS ÔNIBUS

Ident.	Especificação do Material	Bx.	Aquisição	Vl Atualizado
7834	ONIBUS MB - CAIO APACHE S21U - PLACA CYB - 7424		30/06/2009	96.500,00
7835	ONIBUS URBANO - MICROONIBUS - PLACA CZC-3949		03/12/2010	90.000,00
7836	ONIBUS MB CAIO APACHE - S21U - PLACA CYB-7430		30/06/2009	96.500,00
7837	ONIBUS MB - CAIO APACHE S21U - PLACA CYB-7428		30/06/2009	96.500,00
7838	ONIBUS URBANO MICROONIBUS - PLACA CZZ-2970		03/12/2010	90.000,00
8222	ONIBUS MERCEDES BENZ - ANO 1991 - CHAPA BWD-0222		25/08/2010	50.000,00
8356	ONIBUS ESCOLAR M.BENZ - ANO 2000 - PLACA CYB-7429		30/06/2009	96.500,00
11131	KOMBI VOLKSWAGEM - CHASSI : 9BWMF07XXEP 010705 - PLACA : NRZ-3175		18/09/2013	48.000,00

Este documento é cópia do original assinado digitalmente por: GISELDA RAMOS MEIRA - 20/09/18 11:02 / PAULO CESAR LIMA SILVEIRA - 20/09/18 11:14

Impressão: 05/04/2016 12:22:

Relatório de Patrimônio

Adquiridos em: 01/01/2009 à 31/12/2015

Ident.	Especificação do Material	Bx.	Aquisição	Vl Atualizado
11132	KOMBI VOLKSWAGEM - CHASSI : 9BWMFO7X2EP010620 - PLACA : NRZ-3173		18/09/2013	48.000,00
11133	KOMBI VOLKSWAGEM - CHASSI : 9BWMF07X6EP 010603 - PLACA : NRZ-3174		18/09/2013	48.000,00
11134	KOMBI VOLKSWAGEM - CHASSI : 9BWMF07X6EP010619 - PLACA : NRZ-3177		18/09/2013	48.000,00
11135	KOMBI VOLKSWAGEM - CHASSI : 9BWMF07X4EP010618 - PLACA NRZ - 3176		18/09/2013	48.000,00

Total do Setor . . . : 856.000,00

Setor : 738 - SECRETARIA 2 - SS

Ident.	Especificação do Material	Bx.	Aquisição	Vl Atualizado
9763	MESA PARA SECRETARIA 2 GAVETAS - 120 X 60 X 74		04/04/2013	165,00

Total do Setor . . . : 165,00

Total da Divisão . . . . : 994.444,62

Divisão : 39 - CENTRO SOCIAL

Setor : 240 - PATEO INTERNO

Ident.	Especificação do Material	Bx.	Aquisição	Vl Atualizado
13783	MESA PARA TENIS DE MESA - PING PONG - EM 2 PARTES		12/05/2014	880,00

Total do Setor . . . : 880,00

Total da Divisão . . . . : 880,00

Divisão : 60 - EDUCAÇÃO - ESCRITORIO CENTRAL

Setor : 249 - RECEPÇÃO - EDUC

Ident.	Especificação do Material	Bx.	Aquisição	Vl Atualizado
7387	CADEIRA FIXA POLIPROPILENO PRETA		08/03/2010	55,00
7826	CADEIRA PL-8 AMARELA MODERNA		28/07/2009	29,00
7827	CADEIRA PL-8 AMARELA MODERNA		28/07/2009	29,00
7828	CADEIRA PL-8 AMARELA MODERNA		28/07/2009	29,00
7829	CADEIRA PL-8 AMARELA MODERNA		28/07/2009	29,00
7830	CADEIRA PL-8 AMARELA MODERNA		28/07/2009	29,00
7908	CADEIRA PL-8 AMARELA MODERNA		28/07/2009	29,00
7909	CADEIRA PL-8 AMARELA MODERNA		28/07/2009	29,00
12644	CADEIRA ESTOFADA GIRATORIA SEM BRAÇO		24/04/2014	190,00
16887	BANCO LÁPIS DE PLÁSTICO		10/08/2015	410,00
16888	BANCO LÁPIS DE PLÁSTICO		10/08/2015	410,00

Total do Setor . . . : 1.268,00

Setor : 250 - TRANSPORTE ESCOLAR - EDUC.

Ident.	Especificação do Material	Bx.	Aquisição	Vl Atualizado
7804	TELEFONE COM FIO - GONDOLA - INTELBRAS		04/06/2009	37,40

Este documento é cópia do original assinado digitalmente por: GISELDA RAMOS MEIRA - 20/09/18 11:02 / PAULO CESAR LIMA SILVEIRA - 20/09/18 11:14

Impressão: 05/04/2016 12:22:

Relatório de Patrimônio

Adquiridos em: 01/01/2009 à 31/12/2015

Ident.	Especificação do Material	Bx.	Aquisição	Vl Atualizado
8006	COMPUTADOR DUAL CORE		31/03/2011	1.299,00
8358	TV PHILIPS LCD DIGITAL 32" E SUPORTE		25/03/2011	1.350,00
9937	COMPUTADOR ASROCK - 4GB		27/05/2013	1.449,40
9940	IMPRESSORA SAMSUNG 3405 - MULTI FUNCIONAL		27/05/2013	869,00
13309	CADEIRA GIRATORIA COM BRAÇO		15/12/2014	334,62
14077	COMPUTADOR COMPLETO POSITIVO		11/08/2014	2.800,00
14078	COMPUTADOR COMPLETO POSITIVO		11/08/2014	2.800,00
			Total do Setor . . . :	10.939,42

Setor : 251 - DIRETORIA - EDUC.

Ident.	Especificação do Material	Bx.	Aquisição	Vl Atualizado
7055	POLTRONA DIRETOR GIRATORIA		18/06/2009	230,00
7230	MICROCOMPUTADOR INTEL E2200 C/ MONITOR 15,6" LCD - SAMSUNG		19/08/2009	1.774,49
7805	ARMARIO PORTA BAIXA - 1033 GRAF - PANDIN		28/07/2009	180,00
15875	COMPUTADOR COMPLETO		24/02/2015	2.800,00
16921	ESTABILIZADOR DE VOLTAGEM - 300 W VAERNEGETIC		30/09/2014	49,90
16982	ESCADA ALUMÍNIO		27/03/2015	554,25
			Total do Setor . . . :	5.588,64

Setor : 252 - CULTURA - EDUC.

Ident.	Especificação do Material	Bx.	Aquisição	Vl Atualizado
12087	FURADEIRA IMPACTO 1/2 600W - TRAMONTINA		21/02/2014	230,15
13423	CADEIRA GIRATORIA COM BRAÇO		15/12/2014	334,62
13424	CADEIRA GIRATORIA COM BRAÇO		15/12/2014	334,62
13425	CADEIRA GIRATORIA COM BRAÇO		15/12/2014	334,62
13979	IMPRESSORA SAMSUNG SL- M3375 FD MULTIFUNCIONAL		19/09/2014	1.385,00
14062	BARRACA C/ ESTRUTURA E LONA SANFONADA C/ 4,50 MT X 3,00 MT.		05/12/2014	1.900,00
14063	BARRACA C/ ESTRUTURA E LONA SANFONADA C/ 4,50 MT X 3,00 MT.		05/12/2014	1.900,00
14064	BARRACA C/ ESTRUTURA E LONA SANFONADA C/ 4,50 MT X 3,00 MT.		05/12/2014	1.900,00
14065	BARRACA C/ ESTRUTURA E LONA SANFONADA C/ 4,50 MT. X 3,00 MT.		05/12/2014	1.900,00
14079	COMPUTADOR COMPLETO POSITIVO		11/08/2014	2.800,00
16920	ESTABILIZADOR DE VOLTAGEM - 300 W VAERNEGETIC		30/09/2014	49,90
			Total do Setor . . . :	13.068,91

Setor : 253 - EDUCAÇÃO FUNDAMENTAL

Ident.	Especificação do Material	Bx.	Aquisição	Vl Atualizado
7825	IMPRESSORA HP LASER JET - 1005		17/08/2009	450,00
8007	COMPUTADOR DUAL CORE		31/03/2011	1.299,00
9941	IMPRESSORA SAMSUNG 3405 - MULTI FUNCIONAL		27/05/2013	869,00

Este documento é cópia do original assinado digitalmente por: GISELDA RAMOS MEIRA - 20/09/18 11:02 / PAULO CESAR LIMA SILVEIRA - 20/09/18 11:14

Impressão: 05/04/2016 12:22:

Relatório de Patrimônio

Adquiridos em: 01/01/2009 à 31/12/2015

Ident.	Especificação do Material	Bx.	Aquisição	Vl Atualizado
12643	CAIXA DE SOM MULTIFUNCIONAL		24/04/2014	1.750,00
13329	CADEIRA GIRATORIA COM BRAÇO		15/12/2014	334,62
13330	CADEIRA GIRATORIA COM BRAÇO		15/12/2014	334,62
13331	CADEIRA GIRATORIA COM BRAÇO		15/12/2014	334,62
13332	CADEIRA GIRATORIA COM BRAÇO		15/12/2014	334,62
13978	IMPRESSORA SAMSUNG SL M3375 FD MULTIFUNCIONAL		19/09/2014	1.385,00
14075	COMPUTADOR COMPLETO POSITIVO		11/08/2014	2.800,00
14076	COMPUTADOR COMPLETO POSITIVO		11/08/2014	2.800,00
15874	COMPUTADOR COMPLETO		24/02/2015	2.800,00

Total do Setor . . . : 15.491,48

Setor : 254 - DEPARTAMENTO INSPEÇÃO ESCOLAR - EDUC.

Ident.	Especificação do Material	Bx.	Aquisição	Vl Atualizado
7262	MESA ULTRA LIGHT - 1.50 X 60 X 75 - 2 GAVETAS		23/03/2010	145,00
7263	CADEIRA PLASTICA FIXA - SMART VERDE		23/03/2010	63,00
9938	COMPUTADOR ASROCK - 4 GB		27/05/2013	1.449,40
13347	CADEIRA GIRATORIA COM BRAÇO		15/12/2014	334,62
13348	CADEIRA GIRATORIA COM BRAÇO		15/12/2014	334,62
13413	MESA MADEIRA LA 1403 - 120 X 68 X 74		06/06/2014	213,00
14080	COMPUTADOR COMPLETO POSITIVO		11/08/2014	2.800,00

Total do Setor . . . : 5.339,64

Setor : 255 - SECRETARIA ADMINISTRATIVA - EDUC.

Ident.	Especificação do Material	Bx.	Aquisição	Vl Atualizado
7258	MESA SOFT LIGHT - 1.56 X 70 - MARF./CZ - 3 GAVETAS		23/03/2010	190,00
7259	CADEIRA PLASTICA FIXA - SMART BRANCA		23/03/2010	63,00
7260	CADEIRA PLASTICA FIXA - SMART BRANCA		23/03/2010	63,00
7261	TELEFONE - APARELHO COM CHAVE		11/03/2010	75,00
7266	ARQUIVO DE AÇO - 3 GAVETAS - PANDIN		23/03/2010	250,00
7569	IMPRESSORA HP - 1260		09/02/2010	220,00
7718	TELEFONE C/ FIO PLENO C/CHAVE INTELBRAS CZ ARTICO		04/06/2009	39,70
8836	COMPUTADOR SONECORP - PREMIUM I		05/08/2011	1.230,00
9706	COMPUTADOR DUAL CORE - 2GB - HD 500 GB		27/02/2013	1.390,00
11093	COMPUTADOR COM PROC CORE 13		18/12/2013	1.550,00
12645	ENCADERNADORA COPIATIC 54 FUROS PARA 15 FUROS		24/04/2014	775,00
13350	CADEIRA GIRATORIA COM BRAÇO		15/12/2014	334,62
13355	CADEIRA GIRATORIA COM BRAÇO		15/12/2014	334,62
14082	COMPUTADOR COMPLETO POSITIVO		11/08/2014	2.800,00
15191	VENTILADOR DE PAREDE OSC VENTISOL - 50 CM.		16/12/2014	147,20

Este documento é cópia do original assinado digitalmente por: GISELDA RAMOS MEIRA - 20/09/18 11:02 / PAULO CESAR LIMA SILVEIRA - 20/09/18 11:14

Impressão: 05/04/2016 12:22:

Relatório de Patrimônio

Adquiridos em: 01/01/2009 à 31/12/2015

Ident.	Especificação do Material	Bx.	Aquisição	Vl Atualizado
16510	MÁQUINA ALGODÃO DOCE		17/11/2015	900,00
16511	MÁQUINA ALGODÃO DOCE		17/11/2015	900,00
16890	CAMERA FOTOGRÁFICA NIKON D3200		20/10/2015	1.750,00
16891	CAMERA FOTOGRÁFICA NIKON D3200		20/10/2015	1.750,00
16892	CAMERA FOTOGRÁFICA NIKON D3200		20/10/2015	1.750,00
16893	CAMERA FOTOGRÁFICA NIKON D3200		20/10/2015	1.750,00
16894	CAIXA DE SOM AMPLIFICADA MULTIUSO 100W		27/08/2015	600,00
16895	CAIXA DE SOM AMPLIFICADA MULTIUSO 100W		27/08/2015	600,00
16898	PROJETOR 3200 LUMENS - BENQ		19/08/2015	1.870,00
16899	PROJETOR 3200 LUMENS - BENQ		19/08/2015	1.870,00
16900	PROJETOR 3200 LUMENS - BENQ		19/08/2015	1.870,00
16903	TELA DE PROJEÇÃO PORTÁTIL COM TRIPÉ (1,80 X 1,80)M		24/08/2015	425,00

Total do Setor . . . : 25.497,14

Setor : 257 - COSINHA - EDUC.

Ident.	Especificação do Material	Bx.	Aquisição	Vl Atualizado
8793	CONJUNTO CARTEIRA - MESA + CADEIRA		30/09/2011	31,00
8794	CONJUNTO CARTEIRA - MESA + CADEIRA		30/09/2011	31,00
8795	CONJUNTO CARTEIRA - MESA + CADEIRA		30/09/2011	31,00
8796	CONJUNTO CARTEIRA - MESA + CADEIRA		30/09/2011	31,00
8797	CONJUNTO CARTEIRA - MESA + CADEIRA		30/09/2011	31,00
8798	CONJUNTO CARTEIRA - MESA + CADEIRA		30/09/2011	31,00
8799	CONJUNTO CARTEIRA - MESA + CADEIRA		30/09/2011	31,00
8800	CONJUNTO CARTEIRA - MESA + CADEIRA		30/09/2011	31,00
8801	CONJUNTO CARTEIRA - MESA + CADEIRA		30/09/2011	31,00
8802	CONJUNTO CARTEIRA - MESA + CADEIRA		30/09/2011	31,00
8803	CONJUNTO CARTEIRA - MESA + CADEIRA		30/09/2011	31,00
8804	CONJUNTO CARTEIRA - MESA + CADEIRA		30/09/2011	31,00
8805	CONJUNTO CARTEIRA - MESA + CADEIRA		30/09/2011	31,00
8806	CONJUNTO CARTEIRA - MESA + CADEIRA		30/09/2011	31,00
8807	CONJUNTO CARTEIRA - MESA + CADEIRA		30/09/2011	31,00
8808	CONJUNTO CARTEIRA - MESA + CADEIRA		30/09/2011	31,00
8809	CONJUNTO CARTEIRA - MESA + CADEIRA		30/09/2011	31,00
8810	CONJUNTO CARTEIRA - MESA + CADEIRA		30/09/2011	31,00
8811	CONJUNTO CARTEIRA - MESA + CADEIRA		30/09/2011	31,00
8812	CONJUNTO CARTEIRA - MESA + CADEIRA		30/09/2011	31,00
8813	CONJUNTO CARTEIRA - MESA + CADEIRA		30/09/2011	31,00
8814	CONJUNTO CARTEIRA - MESA + CADEIRA		30/09/2011	31,00

Este documento é cópia do original assinado digitalmente por: GISELDA RAMOS MEIRA - 20/09/18 11:02 / PAULO CESAR LIMA SILVEIRA - 20/09/18 11:14

Relatório de Patrimônio

Adquiridos em: 01/01/2009 à 31/12/2015

Ident.	Especificação do Material	Bx.	Aquisição	Vl Atualizado
8815	CONJUNTO CARTEIRA - MESA + CADEIRA		30/09/2011	31,00
8816	CONJUNTO CARTEIRA - CADEIRA		30/09/2011	31,00
8817	CONJUNTO CARTEIRA - MESA + CADEIRA		30/09/2011	31,00
8818	CONJUNTO CARTEIRA - MESA + CADEIRA		30/09/2011	31,00
8819	CONJUNTO CARTEIRA - MESA + CADEIRA		30/09/2011	31,00
8820	CONJUNTO CARTEIRA - MESA + CADEIRA		30/09/2011	31,00
8821	CONJUNTO CARTEIRA - MESA + CADEIRA		30/09/2011	31,00
8824	CONJUNTO CARTEIRA - MESA + CADEIRA		30/09/2011	31,00
8825	CONJUNTO CARTEIRA - MESA + CADEIRA		30/09/2011	31,00
8826	CONJUNTO CARTEIRA - MESA + CADEIRA		30/09/2011	31,00
8827	CONJUNTO CARTEIRA - MESA + CADEIRA		30/09/2011	31,00
8828	CONJUNTO CARTEIRA - MESA + CADEIRA		30/09/2011	31,00
8829	CONJUNTO CARTEIRA - MESA + CADEIRA		30/09/2011	31,00
8830	CONJUNTO CARTEIRA - MESA + CADEIRA		30/09/2011	31,00
8831	CONJUNTO CARTEIRA - MESA + CADEIRA		30/09/2011	31,00
8832	CONJUNTO CARTEIRA - MESA + CADEIRA		30/09/2011	31,00
8833	CADEIRA AVULSA REVESTIDA EM FORMICA		30/09/2011	52,00
8834	CADEIRA AVULSA REVESTIDA EM FORMICA		30/09/2011	52,00
9936	FOGÃO A GAS MUELLER DAVANTI - 6 BOCAS		14/06/2013	806,00
9946	BATEDEIRA BRITANIA PEROLA		10/06/2013	69,90
9947	LIQUIDIFICADOR MONDIAL 21		10/06/2013	0,00
			Total do Setor . . . :	2.157,90

Setor : 258 - DEPOSITO 2 - EDUC

Ident.	Especificação do Material	Bx.	Aquisição	Vl Atualizado
7337	CADEIRA FIXA - POLIPROPILENO PRETA		11/05/2010	88,00
7338	CADEIRA FIXA - POLIPROPILENO PRETA		11/05/2010	88,00
7339	CADEIRA FIXA POLIPROPILENO PRETA		11/05/2010	88,00
7340	CADEIRA FIXA - POLIPROPILENO PRETA		11/05/2010	88,00
7341	CADEIRA FIXA - POLIPROPILENO PRETA		11/05/2010	88,00
7342	CADEIRA FIXA - POLIPROPILENO PRETA		11/05/2010	88,00
7343	CADEIRA FIXA - POLIPROPILENO PRETA		11/05/2010	88,00
7344	CADEIRA FIXA - POLIPROPILENO PRETA		11/05/2010	88,00
			Total do Setor . . . :	704,00

Setor : 264 - SECRETARIA 2 - POLO

Ident.	Especificação do Material	Bx.	Aquisição	Vl Atualizado
15192	VENTILADOR DE PAREDE OSC VENTISOL - 50 CM.		16/12/2014	147,20
			Total do Setor . . . :	147,20

Este documento é cópia do original assinado digitalmente por: GISELDA RAMOS MEIRA - 20/09/18 11:02 / PAULO CESAR LIMA SILVEIRA - 20/09/18 11:14

Impressão: 05/04/2016 12:22:

Relatório de Patrimônio

Adquiridos em: 01/01/2009 à 31/12/2015

Setor : 265 - SALA DE REUNIÃO - EDUC.

Ident.	Especificação do Material	Bx.	Aquisição	Vl Atualizado
12646	CADEIRA FIXA DE PLASTICO		24/04/2014	101,00
12647	CADEIRA FIXA DE PLASTICO		24/04/2014	101,00
12648	CADEIRA FIXA DE PLASTICO		24/04/2014	101,00
12649	CADEIRA FIXA DE PLASTICO		24/04/2014	101,00
12650	CADEIRA FIXA DE PLASTICO		24/04/2014	101,00
12651	CADEIRA FIXA DE PLASTICO		24/04/2014	101,00
12652	CADEIDA FIXA DE PLASTICO		24/04/2014	101,00
12653	CADEIRA FIXA DE PLASTICO		24/04/2014	101,00
12654	CADEIRA FIXA DE PLASTICO		24/04/2014	101,00
12655	CADEIRA FIXA DE PLASTICO		24/04/2014	101,00
12656	CADEIRA FIXA DE PLASTICO		24/04/2014	101,00
12657	CADEIRA FIXA DE PLASTICO		24/04/2014	101,00
12658	CADEIDA FIXA DE PLASTICO		24/04/2014	101,00
12659	CADEIRA FIXA DE PLASTICO		24/04/2014	101,00
16897	FREEZER HORIZONTAL PH520 PHILCO - 2 TAMPAS		08/10/2015	2.044,00
16919	FREEZER CONSUL 519 L HORIZONTAL 2TAMPAS		27/01/2015	2.156,00

Total do Setor . . . : 5.614,00

Setor : 334 - DEPARTAMENTO DE ESPORTE E NUTRIÇÃO - EDUC.

Ident.	Especificação do Material	Bx.	Aquisição	Vl Atualizado
11811	NOBREAK TS SHARA		26/02/2014	217,85
11812	COMPUTADOR PROCESSADOR INTEL CORE		26/02/2014	1.481,00
12641	CALCULADORA SHARP EL-2630 P III - 12		25/04/2014	374,90
12642	GUILHOTINA - CORTE PARA 10 FOLHAS		24/04/2014	174,00
13360	CADEIRA GIRATORIA COM BRAÇO		15/12/2014	334,62
14081	COMPUTADOR COMPLETO POSITIVO		11/08/2014	2.800,00
14100	ROTEADOR WIRELLES TO LINK 300 MBPS		26/09/2014	295,00

Total do Setor . . . : 5.677,37

Setor : 335 - COORDENAÇÃO 1 - POLO

Ident.	Especificação do Material	Bx.	Aquisição	Vl Atualizado
15190	VENTILADOR DE PAREDE OSC VENTISOL - 50 CM.		16/12/2014	147,20

Total do Setor . . . : 147,20

Setor : 336 - COORDENAÇÃO 2 - POLO

Ident.	Especificação do Material	Bx.	Aquisição	Vl Atualizado
14083	COMPUTADOR COMPLETO POSITIVO		11/08/2014	2.800,00
16915	PROJETOR 3200 LUMENS - BENQ		19/08/2015	1.870,00

Este documento é cópia do original assinado digitalmente por: GISELDA RAMOS MEIRA - 20/09/18 11:02 / PAULO CESAR LIMA SILVEIRA - 20/09/18 11:14

Relatório de Patrimônio

Adquiridos em: 01/01/2009 à 31/12/2015

Ident.	Especificação do Material	Bx.	Aquisição	Vl Atualizado
16916	IMPRESSORA SAMSUNG SL-M3375FD MULTIFUNCIONAL		19/09/2014	1.385,00
16917	CAIXA DE SOM AMPLIFICADA MULTIUSO 100W		27/08/2015	600,00
16918	CAIXA DE SOM AMPLIFICADA MULTIUSO 100W		27/08/2015	600,00

Total do Setor . . . : 7.255,00

Setor : 578 - PÁTEO DOS ÔNIBUS - EDUC.

Ident.	Especificação do Material	Bx.	Aquisição	Vl Atualizado
11136	KOMBI VW STANDARD-1913/14 - CHASSI 9BWMF07X4EPO21781 - PLACA NR2-3180		17/01/2014	18.232,90
11137	KOMBI VW STANDARD - ANO 2013/14 - CHASSI 9BWMF70X7EPO21726 - PLACA NRZ-3182		17/01/2014	18.232,90
11138	KOMBI VW STANDARD - ANO 2013/14 - CHASSI 9BWMF70X9EP021839 - PLACA NR2-3181		17/01/2014	18.232,90
12083	MICRO ONIBUS IVECOCITY CLASS 70C17 - CHASSI : 93ZL68C01D8453134 - PLACA : NRZ-3185		10/02/2014	126.620,57
12084	MICRO ONIBUS IVECOCITY CLASS 70C17 - CHASSI : 93ZL68C01D8453134 - PLACA : NRZ-3185		10/02/2014	139.028,96
12085	MICRO ONIBUS IVECO CITY CLASS 70C17 - CHASSI : 93ZL68C01D8452940 - PLACA : HTO-3452		10/02/2014	147.420,00
12086	MICRO ONIBUS IVECO CITY CLASS 70C17 - CHASSI : 93ZL68C01E8453266 - PLACA : NRZ-3183		10/02/2014	147.420,00
13316	CAMIONETE HILUX CD 4X4 ANO FABRICAÇÃO E MODELO 2014 - CHASSIS 8AJFY22G8E8014695 - PLACA : HTO-3454		22/05/2014	128.400,00
16744	CAMINHÃO AGRALE CÂMARA FRIA		17/11/2015	178.000,00

Total do Setor . . . : 921.588,23

Setor : 825 - OFICINA CARPINTARIA EDUCAÇÃO

Ident.	Especificação do Material	Bx.	Aquisição	Vl Atualizado
16481	LIXADEIRA SSP MAQUITA		10/11/2015	298,00

Total do Setor . . . : 298,00

Total da Divisão . . . . : 1.020.782,13

Divisão : 61 - ESCOLA MUNICIPAL ALCINDO VICENTE FERREIRA

Setor : 219 - DIRETORIA - ALC

Ident.	Especificação do Material	Bx.	Aquisição	Vl Atualizado
14041	COMPUTADOR COMPLETO POSITIVO		11/08/2014	2.800,00
15154	VENTILADOR DE PAREDE OSC. NEW VENTISOL-50 CM		16/12/2014	147,20
16482	IMPRESSORA MULTIFUNCIONAL MONO SL - M3375D		10/07/2015	1.385,00

Total do Setor . . . : 4.332,20

Setor : 220 - COORDENAÇÃO - ALC.

Ident.	Especificação do Material	Bx.	Aquisição	Vl Atualizado
14042	COMPUTADOR COMPLETO POSITIVO		11/08/2014	2.800,00

Este documento é cópia do original assinado digitalmente por: GISELDA RAMOS MEIRA - 20/09/18 11:02 / PAULO CESAR LIMA SILVEIRA - 20/09/18 11:14

Relatório de Patrimônio

Adquiridos em: 01/01/2009 à 31/12/2015

Ident.	Especificação do Material	Bx.	Aquisição	Vl Atualizado
14043	COMPUTADOR COMPLETO POSITIVO		11/08/2014	2.800,00
14044	COMPUTADOR COMPLETO POSITIVO		11/08/2014	2.800,00
16476	TV 32" LG LED		13/08/2015	1.144,90

Total do Setor . . . : 9.544,90

Setor : 221 - SECRETARIA - ALC

Ident.	Especificação do Material	Bx.	Aquisição	Vl Atualizado
14045	NOBREAK RAGTECH 1400 VA		11/08/2014	598,00

Total do Setor . . . : 598,00

Setor : 222 - SALA PROFESSORES - ALC

Ident.	Especificação do Material	Bx.	Aquisição	Vl Atualizado
15155	VENTILADOR DE PAREDE OSC. NEW VENTISOL-50 CM		16/12/2014	147,20
16910	NOBREAK RAGTECH 1400 VA		11/08/2014	598,00

Total do Setor . . . : 745,20

Setor : 223 - INFORMATICA - ALC

Ident.	Especificação do Material	Bx.	Aquisição	Vl Atualizado
16483	TELA DE PROJEÇÃO PORTÁTIL COM TRIPÉ (1,80 X 1,80)M		29/07/2015	415,00

Total do Setor . . . : 415,00

Setor : 225 - SALA AULA 2 - ALC

Ident.	Especificação do Material	Bx.	Aquisição	Vl Atualizado
8321	CONJUNTO ESCOLAR ADULTO - CADEIRA EMBUIA		14/04/2011	125,00
15146	VENTILADOR DE PAREDE OSC. NEW VENTISOL-50 CM		16/12/2014	147,20
15147	VENTILADOR DE PAREDE OSC. NEW VENTISOL-50 CM		16/12/2014	147,20

Total do Setor . . . : 419,40

Setor : 226 - SALA AULA 3 - ALC

Ident.	Especificação do Material	Bx.	Aquisição	Vl Atualizado
15151	VENTILADOR DE PAREDE OSC. NEW VENTISOL-50 CM		16/12/2014	147,20
15152	VENTILADOR DE PAREDE OSC. NEW VENTISOL-50 CM		16/12/2014	147,20

Total do Setor . . . : 294,40

Setor : 227 - SALA AULA 4 - ALC

Ident.	Especificação do Material	Bx.	Aquisição	Vl Atualizado
15848	MESA CONJUNTO CADEIRA ALUNO CJA 06 - AZUL		13/03/2015	185,71
15849	MESA CONJUNTO CADEIRA ALUNO CJA 06 - AZUL		13/03/2015	185,71
15850	MESA CONJUNTO CADEIRA ALUNO CJA 06 - AZUL		13/03/2015	185,71
15851	MESA CONJUNTO CADEIRA ALUNO CJA 06 - AZUL		13/03/2015	185,71
15852	MESA CONJUNTO CADEIRA ALUNO CJA 06 - AZUL		13/03/2015	185,71
15853	MESA CONJUNTO CADEIRA ALUNO CJA 06 - AZUL		13/03/2015	185,71

Este documento é cópia do original assinado digitalmente por: GISELDA RAMOS MEIRA - 20/09/18 11:02 / PAULO CESAR LIMA SILVEIRA - 20/09/18 11:14

Relatório de Patrimônio

Adquiridos em: 01/01/2009 à 31/12/2015

Ident.	Especificação do Material	Bx.	Aquisição	Vl Atualizado
15854	MESA CONJUNTO CADEIRA ALUNO CJA 06 - AZUL		13/03/2015	185,71
15855	MESA CONJUNTO CADEIRA ALUNO CJA 06 - AZUL		13/03/2015	185,71
15856	MESA CONJUNTO CADEIRA ALUNO CJA 06 - AZUL		13/03/2015	185,71
15857	MESA CONJUNTO CADEIRA ALUNO CJA 06 - AZUL		13/03/2015	185,71
15858	MESA CONJUNTO CADEIRA ALUNO CJA 06 - AZUL		13/03/2015	185,71
15859	MESA CONJUNTO CADEIRA ALUNO CJA 06 - AZUL		13/03/2015	185,71
15860	MESA CONJUNTO CADEIRA ALUNO CJA 06 - AZUL		13/03/2015	185,71
15861	MESA CONJUNTO CADEIRA ALUNO CJA 06 - AZUL		13/03/2015	185,71
15862	MESA CONJUNTO CADEIRA ALUNO CJA 06 - AZUL		13/03/2015	185,71
15863	MESA CONJUNTO CADEIRA ALUNO CJA 06 - AZUL		13/03/2015	185,71
15864	MESA CONJUNTO CADEIRA ALUNO CJA 06 - AZUL		13/03/2015	185,71
15865	MESA CONJUNTO CADEIRA ALUNO CJA 06 - AZUL		13/03/2015	185,71
15866	MESA CONJUNTO CADEIRA ALUNO CJA 06 - AZUL		13/03/2015	185,71
15867	MESA CONJUNTO CADEIRA ALUNO CJA 06 - AZUL		13/03/2015	185,71
15868	MESA CONJUNTO CADEIRA ALUNO CJA 06 - AZUL		13/03/2015	185,71
15869	MESA CONJUNTO CADEIRA ALUNO CJA 06 - AZUL		13/03/2015	185,71
15870	MESA CONJUNTO CADEIRA ALUNO CJA 06 - AZUL		13/03/2015	185,71
15871	MESA CONJUNTO CADEIRA ALUNO CJA 06 - AZUL		13/03/2015	185,71
15872	MESA CONJUNTO CADEIRA ALUNO CJA 06 - AZUL		13/03/2015	185,71
15873	MESA CONJUNTO CADEIRA ALUNO CJA 06 - AZUL		13/03/2015	185,71

Total do Setor . . . : 4.828,46

Setor : 228 - SALA AULA 5 - ALC

Ident.	Especificação do Material	Bx.	Aquisição	Vl Atualizado
8309	CONJUNTO ESCOLAR ADULTO - MDF - CADEIRA EMBUIA		14/04/2011	125,00
15148	VENTILADOR DE PAREDE OSC. NEW VENTISOL-50 CM		16/12/2014	147,20
15149	VENTILADOR DE PAREDE OSC. NEW VENTISOL-50 CM		16/12/2014	147,20
15796	MESA CONJUNTO CADEIRA - ALUNO C J A-03 - AMARELA		12/03/2015	120,00
15797	MESA CONJUNTO CADEIRA - ALUNO C J A-03 - AMARELA		12/03/2015	120,00
15798	MESA CONJUNTO CADEIRA - ALUNO C J A-03 - AMARELA		12/03/2015	120,00
15799	MESA CONJUNTO CADEIRA - ALUNO C J A-03 - AMARELA		12/03/2015	120,00
15800	MESA CONJUNTO CADEIRA - ALUNO C J A-03 - AMARELA		12/03/2015	120,00
15801	MESA CONJUNTO CADEIRA - ALUNO C J A-03 - AMARELA		12/03/2015	120,00
15802	MESA CONJUNTO CADEIRA - ALUNO C J A-03 - AMARELA		12/03/2015	120,00
15803	MESA CONJUNTO CADEIRA - ALUNO C J A-03 - AMARELA		12/03/2015	120,00
15804	MESA CONJUNTO CADEIRA - ALUNO C J A-03 - AMARELA		12/03/2015	120,00
15805	MESA CONJUNTO CADEIRA - ALUNO C J A-03 - AMARELA		12/03/2015	120,00
15806	MESA CONJUNTO CADEIRA - ALUNO C J A-03 - AMARELA		12/03/2015	120,00

Este documento é cópia do original assinado digitalmente por: GISELDA RAMOS MEIRA - 20/09/18 11:02 / PAULO CESAR LIMA SILVEIRA - 20/09/18 11:14

Impressão: 05/04/2016 12:22:

Relatório de Patrimônio

Adquiridos em: 01/01/2009 à 31/12/2015

Ident.	Especificação do Material	Bx.	Aquisição	Vl Atualizado
15807	MESA CONJUNTO CADEIRA - ALUNO C J A-03 - AMARELA		12/03/2015	120,00
15808	MESA CONJUNTO CADEIRA - ALUNO C J A-03 - AMARELA		12/03/2015	120,00
15809	MESA CONJUNTO CADEIRA - ALUNO C J A-03 - AMARELA		12/03/2015	120,00
15810	MESA CONJUNTO CADEIRA - ALUNO C J A-03 - AMARELA		12/03/2015	120,00
15811	MESA CONJUNTO CADEIRA - ALUNO C J A-03 - AMARELA		12/03/2015	120,00
15812	MESA CONJUNTO CADEIRA - ALUNO C J A-03 - AMARELA		12/03/2015	120,00
15813	MESA CONJUNTO CADEIRA - ALUNO C J A-03 - AMARELA		12/03/2015	120,00
15814	MESA CONJUNTO CADEIRA - ALUNO C J A-03 - AMARELA		12/03/2015	120,00
15815	MESA CONJUNTO CADEIRA - ALUNO C J A-03 - AMARELA		12/03/2015	120,00
15816	MESA CONJUNTO CADEIRA - ALUNO C J A-03 - AMARELA		12/03/2015	120,00
15817	MESA CONJUNTO CADEIRA - ALUNO C J A-03 - AMARELA		12/03/2015	120,00
15818	MESA CONJUNTO CADEIRA - ALUNO C J A-03 - AMARELA		12/03/2015	120,00
15819	MESA CONJUNTO CADEIRA - ALUNO C J A-03 - AMARELA		12/03/2015	120,00
15820	MESA CONJUNTO CADEIRA - ALUNO C J A-03 - AMARELA		12/03/2015	120,00
15821	MESA CONJUNTO CADEIRA - ALUNO C J A-03 - AMARELA		12/03/2015	120,00
16148	MESA CONJUNTO CADEIRA PROFESSOR CJP-01		24/03/2015	256,94

Total do Setor . . . : 3.796,34

Setor : 229 - SALA AULA 6 - ALC

Ident.	Especificação do Material	Bx.	Aquisição	Vl Atualizado
15150	VENTILADOR DE PAREDE OSC. NEW VENTISOL-50 CM		16/12/2014	147,20
15822	MESA CONJUNTO CADEIRA - ALUNO C J A-03 - AMARELA		12/03/2015	120,00
15823	MESA CONJUNTO CADEIRA - ALUNO C J A-03 - AMARELA		12/03/2015	120,00
15824	MESA CONJUNTO CADEIRA - ALUNO C J A-03 - AMARELA		12/03/2015	120,00
15825	MESA CONJUNTO CADEIRA - ALUNO C J A-03 - AMARELA		12/03/2015	120,00
15826	MESA CONJUNTO CADEIRA - ALUNO C J A-03 - AMARELA		12/03/2015	120,00
15827	MESA CONJUNTO CADEIRA - ALUNO C J A-03 - AMARELA		12/03/2015	120,00
15828	MESA CONJUNTO CADEIRA - ALUNO C J A-03 - AMARELA		12/03/2015	120,00
15829	MESA CONJUNTO CADEIRA - ALUNO C J A-03 - AMARELA		12/03/2015	120,00
15830	MESA CONJUNTO CADEIRA - ALUNO C J A-03 - AMARELA		12/03/2015	120,00
15831	MESA CONJUNTO CADEIRA - ALUNO C J A-03 - AMARELA		12/03/2015	120,00
15832	MESA CONJUNTO CADEIRA - ALUNO C J A-03 - AMARELA		12/03/2015	120,00
15833	MESA CONJUNTO CADEIRA - ALUNO C J A-03 - AMARELA		12/03/2015	120,00
15834	MESA CONJUNTO CADEIRA - ALUNO C J A-03 - AMARELA		12/03/2015	120,00
15835	MESA CONJUNTO CADEIRA - ALUNO C J A-03 - AMARELA		12/03/2015	120,00
15836	MESA CONJUNTO CADEIRA - ALUNO C J A-03 - AMARELA		12/03/2015	120,00
15837	MESA CONJUNTO CADEIRA - ALUNO C J A-03 - AMARELA		12/03/2015	120,00
15838	MESA CONJUNTO CADEIRA - ALUNO C J A-03 - AMARELA		12/03/2015	120,00

Este documento é cópia do original assinado digitalmente por: GISELDA RAMOS MEIRA - 20/09/18 11:02 / PAULO CESAR LIMA SILVEIRA - 20/09/18 11:14

Impressão: 05/04/2016 12:22:

Relatório de Patrimônio

Adquiridos em: 01/01/2009 à 31/12/2015

Ident.	Especificação do Material	Bx.	Aquisição	Vl Atualizado
15839	MESA CONJUNTO CADEIRA - ALUNO C J A-03 - AMARELA		12/03/2015	120,00
15840	MESA CONJUNTO CADEIRA - ALUNO C J A-03 - AMARELA		12/03/2015	120,00
15841	MESA CONJUNTO CADEIRA - ALUNO C J A-03 - AMARELA		12/03/2015	120,00
15842	MESA CONJUNTO CADEIRA - ALUNO C J A-03 - AMARELA		12/03/2015	120,00
15843	MESA CONJUNTO CADEIRA - ALUNO C J A-03 - AMARELA		12/03/2015	120,00
15844	MESA CONJUNTO CADEIRA - ALUNO C J A-03 - AMARELA		12/03/2015	120,00
15845	MESA CONJUNTO CADEIRA - ALUNO C J A-03 - AMARELA		12/03/2015	120,00
15846	MESA CONJUNTO CADEIRA - ALUNO C J A-03 - AMARELA		12/03/2015	120,00
15847	MESA CONJUNTO CADEIRA - ALUNO C J A-03 - AMARELA		12/03/2015	120,00
16147	MESA CONJUNTO CADEIRA PROFESSOR CJP-01		24/03/2015	256,94

Total do Setor . . . : 3.524,14

Setor : 231 - SALA AULA 8 - ALC

Ident.	Especificação do Material	Bx.	Aquisição	Vl Atualizado
15153	VENTILADOR DE PAREDE OSC. NEW VENTISOL-50 CM		16/12/2014	147,20
15770	MESA CONJUNTO CADEIRA - ALUNO C J A-03 - AMARELA		12/03/2015	120,00
15771	MESA CONJUNTO CADEIRA - ALUNO C J A-03 - AMARELA		12/03/2015	120,00
15772	MESA CONJUNTO CADEIRA - ALUNO C J A-03 - AMARELA		12/03/2015	120,00
15773	MESA CONJUNTO CADEIRA - ALUNO C J A-03 - AMARELA		12/03/2015	120,00
15774	MESA CONJUNTO CADEIRA - ALUNO C J A-03 - AMARELA		12/03/2015	120,00
15775	MESA CONJUNTO CADEIRA - ALUNO C J A-03 - AMARELA		12/03/2015	120,00
15776	MESA CONJUNTO CADEIRA - ALUNO C J A-03 - AMARELA		12/03/2015	120,00
15777	MESA CONJUNTO CADEIRA - ALUNO C J A-03 - AMARELA		12/03/2015	120,00
15778	MESA CONJUNTO CADEIRA - ALUNO C J A-03 - AMARELA		12/03/2015	120,00
15779	MESA CONJUNTO CADEIRA - ALUNO C J A-03 - AMARELA		12/03/2015	120,00
15780	MESA CONJUNTO CADEIRA - ALUNO C J A-03 - AMARELA		12/03/2015	120,00
15781	MESA CONJUNTO CADEIRA - ALUNO C J A-03 - AMARELA		12/03/2015	120,00
15782	MESA CONJUNTO CADEIRA - ALUNO C J A-03 - AMARELA		12/03/2015	120,00
15783	MESA CONJUNTO CADEIRA - ALUNO C J A-03 - AMARELA		12/03/2015	120,00
15784	MESA CONJUNTO CADEIRA - ALUNO C J A-03 - AMARELA		12/03/2015	120,00
15785	MESA CONJUNTO CADEIRA - ALUNO C J A-03 - AMARELA		12/03/2015	120,00
15786	MESA CONJUNTO CADEIRA - ALUNO C J A-03 - AMARELA		12/03/2015	120,00
15787	MESA CONJUNTO CADEIRA - ALUNO C J A-03 - AMARELA		12/03/2015	120,00
15788	MESA CONJUNTO CADEIRA - ALUNO C J A-03 - AMARELA		12/03/2015	120,00
15789	MESA CONJUNTO CADEIRA - ALUNO C J A-03 - AMARELA		12/03/2015	120,00
15790	MESA CONJUNTO CADEIRA - ALUNO C J A-03 - AMARELA		12/03/2015	120,00
15791	MESA CONJUNTO CADEIRA - ALUNO C J A-03 - AMARELA		12/03/2015	120,00
15792	MESA CONJUNTO CADEIRA - ALUNO C J A-03 - AMARELA		12/03/2015	120,00

Este documento é cópia do original assinado digitalmente por: GISELDA RAMOS MEIRA - 20/09/18 11:02 / PAULO CESAR LIMA SILVEIRA - 20/09/18 11:14

Impressão: 05/04/2016 12:22:

Relatório de Patrimônio

Adquiridos em: 01/01/2009 à 31/12/2015

Ident.	Especificação do Material	Bx.	Aquisição	Vl Atualizado
15793	MESA CONJUNTO CADEIRA - ALUNO C J A-03 - AMARELA		12/03/2015	120,00
15794	MESA CONJUNTO CADEIRA - ALUNO C J A-03 - AMARELA		12/03/2015	120,00
15795	MESA CONJUNTO CADEIRA - ALUNO C J A-03 - AMARELA		12/03/2015	120,00

Total do Setor . . . : 3.267,20

Setor : 232 - SALA AULA 9 - ALC

Ident.	Especificação do Material	Bx.	Aquisição	Vl Atualizado
16478	CAMA ELÁTICA 4,30MTS		01/06/2015	1.540,00

Total do Setor . . . : 1.540,00

Setor : 234 - COSINHA - ALC

Ident.	Especificação do Material	Bx.	Aquisição	Vl Atualizado
16480	REFRIGERADOR DUPLEX C/ 2 PORTAS		08/10/2015	1.668,00
16484	MÁQUINA ALGODÃO DOCE		14/08/2015	772,00

Total do Setor . . . : 2.440,00

Setor : 239 - PÁTEO - ALC

Ident.	Especificação do Material	Bx.	Aquisição	Vl Atualizado
16479	BEBEDOURO INDUSTRIAL 3 TORNEIRA AÇO INOX		21/08/2015	3.580,00

Total do Setor . . . : 3.580,00

Setor : 748 - RECEPÇÃO - ALC

Ident.	Especificação do Material	Bx.	Aquisição	Vl Atualizado
16477	BANCO LÁPIS DE PLÁSTICO		14/08/2015	410,00

Total do Setor . . . : 410,00

Total da Divisão . . . . : 39.735,24

Divisão : 62 - ESCOLA MUNICIPAL IRACY SILVA ALMEIDA

Setor : 167 - SECRETARIA - ISA

Ident.	Especificação do Material	Bx.	Aquisição	Vl Atualizado
11807	NOBREAK TS SHARA		26/02/2014	217,85
11808	COMPUTADOR PROCESSADOR INTEL CORE - COMPLETO		26/02/2014	1.481,00
14832	VENTILADOR DE PAREDE OSC. NEW VENTISOL-50 CM.		16/12/2014	147,20
14833	VENTILADOR DE PAREDE OSC. NEW VENTISOL-50 CM.		16/12/2014	147,20
16122	MESA CONJUNTO CADEIRA PROFESSOR CJP-01		24/03/2015	256,94

Total do Setor . . . : 2.250,19

Setor : 168 - DIRETORIA - ISA

Ident.	Especificação do Material	Bx.	Aquisição	Vl Atualizado
14026	COMPUTADOR COMPLETO POSITIVO		11/08/2014	2.800,00
16758	MÁQUINA ALGODÃO DOCE		10/08/2015	772,00
16759	CAMA ELÁTICA 4,30MTS		29/07/2015	1.200,00

Este documento é cópia do original assinado digitalmente por: GISELDA RAMOS MEIRA - 20/09/18 11:02 / PAULO CESAR LIMA SILVEIRA - 20/09/18 11:14

Impressão: 05/04/2016 12:22:

Relatório de Patrimônio

Adquiridos em: 01/01/2009 à 31/12/2015

Ident.	Especificação do Material	Bx.	Aquisição	Vl Atualizado
16760	PISCINADE BOLINHA 2X2X M		26/05/2015	549,00

Total do Setor . . . : 5.321,00

Setor : 170 - SALA REFORÇO - ISA

Ident.	Especificação do Material	Bx.	Aquisição	Vl Atualizado
13788	MODEM ADSL TP LINK		08/05/2014	130,00
13993	SWITCH 24 PORTAS GERENCIAVEL		08/05/2014	564,00
16756	QUADRO BRANCO STD (3X1.2) MAD. PINUS		15/06/2015	90,00

Total do Setor . . . : 784,00

Setor : 171 - ARQUIVO - ISA

Ident.	Especificação do Material	Bx.	Aquisição	Vl Atualizado
14027	COMPUTADOR COMPLETO POSITIVO		11/08/2014	2.800,00
14028	COMPUTADOR COMPLETO POSITIVO		11/08/2014	2.800,00
14029	COMPUTADOR COMPLETO POSITIVO		11/08/2014	2.800,00
14030	COMPUTADOR COMPLETO POSITIVO		11/08/2014	2.800,00
14031	COMPUTADOR COMPLETO POSITIVO		11/08/2014	2.800,00
14032	COMPUTADOR COMPLETO POSITIVO		11/08/2014	2.800,00
14033	COMPUTADOR COMPLETO POSITIVO		11/08/2014	2.800,00
14034	COMPUTADOR COMPLETO POSITIVO		11/08/2014	2.800,00
14035	COMPUTADOR COMPLETO POSITIVO		11/08/2014	2.800,00
14834	VENTILADOR DE PAREDE OSC. NEW VENTISOL-50 CM.		16/12/2014	147,20
14835	VENTILADOR DE PAREDE OSC. NEW VENTISOL-50 CM.		16/12/2014	147,20
14836	VENTILADOR DE PAREDE OSC. NEW VENTISOL-50 CM.		16/12/2014	147,20
14837	VENTILADOR DE PAREDE OSC. NEW VENTISOL-50 CM.		16/12/2014	147,20
14838	VENTILADOR DE PAREDE OSC. NEW VENTISOL-50 CM.		16/12/2014	147,20
14839	VENTILADOR DE PAREDE OSC. NEW VENTISOL-50 CM.		16/12/2014	147,20

Total do Setor . . . : 26.083,20

Setor : 173 - SALA PROFESSORES - OSA

Ident.	Especificação do Material	Bx.	Aquisição	Vl Atualizado
11809	SWITCH 24 PORTAS GERENCIADOR COM RACK 3U CHAVEADO		05/02/2014	901,00
14046	ROTEADOR WIRELLES TO LINK 300 MBPS		26/09/2014	295,00
14047	NOBREAK RAGTECH 1400 VA		11/08/2014	598,00
16757	TV 32" LG LED		13/08/2015	1.144,90
16911	ESTABILIZADOR DE VOLTAGEM - 300 W VAERNEGETIC		30/09/2014	49,90
16912	ESTABILIZADOR DE VOLTAGEM - 300 W VAERNEGETIC		30/09/2014	49,90
16913	ESTABILIZADOR DE VOLTAGEM - 300 W VAERNEGETIC		30/09/2014	49,90
16914	ESTABILIZADOR DE VOLTAGEM - 300 W VAERNEGETIC		30/09/2014	49,90

Este documento é cópia do original assinado digitalmente por: GISELDA RAMOS MEIRA - 20/09/18 11:02 / PAULO CESAR LIMA SILVEIRA - 20/09/18 11:14

Impressão: 05/04/2016 12:22:

Relatório de Patrimônio

Adquiridos em: 01/01/2009 à 31/12/2015

Total do Setor . . . : 3.138,50

Setor : 174 - COSINHA - ISA

Ident.	Especificação do Material	Bx.	Aquisição	Vl Atualizado
11805	FREEZER CONSUL HORIZONTAL - 519 LT.		14/02/2014	1.972,00
11806	GELADEIRA CONTINENTAL 458 LT. - 2 PORTAS		14/02/2014	1.649,00
13986	BATEDEIRA INSDUSTRIAL PLANETARIA 6 LITROS		12/09/2014	1.524,66
14840	VENTILADOR DE PAREDE OSC. NEW VENTISOL-50 CM.		16/12/2014	147,20
14841	VENTILADOR DE PAREDE OSC. NEW VENTISOL-50 CM.		16/12/2014	147,20
15557	FREEZER HORIZONTAL ELETROLUX - 500 LT		20/07/2015	2.490,00
16755	REFRIGERADOR DUPLEX C/ 2 PORTAS		08/10/2015	1.668,00

Total do Setor . . . : 9.598,06

Setor : 179 - SALA 2 - ED/IN - ISA

Ident.	Especificação do Material	Bx.	Aquisição	Vl Atualizado
14827	VENTILADOR DE PAREDE OSC. NEW VENTISOL-50 CM.		16/12/2014	147,20
16121	MESA CONJUNTO CADEIRA PROFESSOR CJP-01		24/03/2015	256,94

Total do Setor . . . : 404,14

Setor : 180 - SALA 3 - ED/IN - ISA

Ident.	Especificação do Material	Bx.	Aquisição	Vl Atualizado
14830	VENTILADOR DE PAREDE OSC. NEW VENTISOL-50 CM.		16/12/2014	147,20

Total do Setor . . . : 147,20

Setor : 181 - SALA 4 - ED/IN - ISA

Ident.	Especificação do Material	Bx.	Aquisição	Vl Atualizado
13075	CONJUNTO CARTEIRA/CADEIRA INDIVIDUAL INFANTIL		28/04/2014	170,00
13076	CONJUNTO CARTEIRA/CADEIRA INDIVIDUAL INFANTIL		28/04/2014	170,00
13077	CONJUNTO CARTEIRA/CADEIRA INDIVIDUAL INFANTIL		28/04/2014	170,00
13078	CONJUNTO CARTEIRA/CADEIRA INDIVIDUAL INFANTIL		28/04/2014	170,00
13079	CONJUNTO CARTEIRA CADEIRA INDIVIDUAL INFANTIL		28/04/2014	170,00
13080	CONJUNTO CARTEIRA/CADEIRA INDIVIDUAL INFANTIL		28/04/2014	170,00
13081	CONJUNTO CARTEIRA/CADEIRA INDIVIDUAL INFANTIL		28/04/2014	170,00
13082	CONJUNTO CARTEIRA/CADEIRA INDIVIDUAL INFANTIL		28/04/2014	170,00
13083	CONJUNTO CARTEIRA/CADEIRA INDIVIDUAL INFANTIL		28/04/2014	170,00
13084	CONJUNTO CARTEIRA/CADEIRA INDIVIDUAL INFANTIL		28/04/2014	170,00
13085	CONJUNTO CARTEIRA/CADEIRA INDIVIDUAL INFANTIL		28/04/2014	170,00
13086	CONJUNTO CARTEIRA/CADEIRA INDIVIDUAL INFANTIL		28/04/2014	170,00
13087	CONJUNTO CARTEIRA/CADEIRA INDIVIDUAL INFANTIL		28/04/2014	170,00
13088	CONJUNTO CARTEIRA/CADEIRA INDIVIDUAL INFANTIL		28/04/2014	170,00
13089	CONJUNTO CARTEIRA/CADEIRA INDIVIDUAL INFANTIL		28/04/2014	170,00

Este documento é cópia do original assinado digitalmente por: GISELDA RAMOS MEIRA - 20/09/18 11:02 / PAULO CESAR LIMA SILVEIRA - 20/09/18 11:14

Relatório de Patrimônio

Adquiridos em: 01/01/2009 à 31/12/2015

Ident.	Especificação do Material	Bx.	Aquisição	Vl Atualizado
13090	CONJUNTO CARTEIRA/CADEIRA INDIVIDUAL INFANTIL		28/04/2014	170,00
13091	CONJUNTO CARTEIRA/CADEIRA INDIVIDUAL INFANTIL		28/04/2014	170,00
13092	CONJUNTO CARTEIRA CADEIRA INDIVIDUAL INFANTIL		28/04/2014	170,00
13093	CONJUNTO CARTEIRA/CADEIRA INDIVIDUAL INFANTIL		28/04/2014	170,00
13094	CONJUNTO CARTEIRA/CADEIRA INDIVIDUAL INFANTIL		28/04/2014	170,00
14831	VENTILADOR DE PAREDE OSC. NEW VENTISOL-50 CM.		16/12/2014	147,20
16753	ESCORREGADOR DE PLÁSTICO		01/06/2015	350,00
16754	ESCORREGADOR DE PLÁSTICO		01/06/2015	350,00

Total do Setor . . . : 4.247,20

Setor : 183 - PATEO - ED/IN - ISA

Ident.	Especificação do Material	Bx.	Aquisição	Vl Atualizado
14824	VENTILADOR DE PAREDE OSC. NEW VENTISOL-50 CM.		16/12/2014	147,20
15989	GANGORRA CROCODILO		03/07/2015	125,00
15990	GANGORRA CROCODILO		03/07/2015	125,00
15991	GANGORRA CROCODILO		03/07/2015	125,00
15992	GANGORRA CROCODILO		03/07/2015	125,00
15993	GANGORRA CROCODILO		03/07/2015	125,00

Total do Setor . . . : 772,20

Setor : 185 - BIBLIOTECA - BL-A - ISA

Ident.	Especificação do Material	Bx.	Aquisição	Vl Atualizado
14813	VENTILADOR DE PAREDE OSC. NEW VENTISOL-50 CM.		16/12/2014	147,20
14814	VENTILADOR DE PAREDE OSC. NEW VENTISOL-50 CM.		16/12/2014	147,20

Total do Setor . . . : 294,40

Setor : 186 - SALA 1 - BL-A - ISA

Ident.	Especificação do Material	Bx.	Aquisição	Vl Atualizado
15715	MESA CONJUNTO CADEIRA ALUNO CJA 06 - AZUL		13/03/2015	185,71
15716	MESA CONJUNTO CADEIRA ALUNO CJA 06 - AZUL		13/03/2015	185,71
15717	MESA CONJUNTO CADEIRA ALUNO CJA 06 - AZUL		13/03/2015	185,71
15718	MESA CONJUNTO CADEIRA ALUNO CJA 06 - AZUL		13/03/2015	185,71
15719	MESA CONJUNTO CADEIRA ALUNO CJA 06 - AZUL		13/03/2015	185,71
15720	MESA CONJUNTO CADEIRA ALUNO CJA 06 - AZUL		13/03/2015	185,71
15721	MESA CONJUNTO CADEIRA ALUNO CJA 06 - AZUL		13/03/2015	185,71
15722	MESA CONJUNTO CADEIRA ALUNO CJA 06 - AZUL		13/03/2015	185,71
15723	MESA CONJUNTO CADEIRA ALUNO CJA 06 - AZUL		13/03/2015	185,71
15724	MESA CONJUNTO CADEIRA ALUNO CJA 06 - AZUL		13/03/2015	185,71
15725	MESA CONJUNTO CADEIRA ALUNO CJA 06 - AZUL		13/03/2015	185,71

Este documento é cópia do original assinado digitalmente por: GISELDA RAMOS MEIRA - 20/09/18 11:02 / PAULO CESAR LIMA SILVEIRA - 20/09/18 11:14

Relatório de Patrimônio

Adquiridos em: 01/01/2009 à 31/12/2015

Ident.	Especificação do Material	Bx.	Aquisição	Vl Atualizado
15726	MESA CONJUNTO CADEIRA ALUNO CJA 06 - AZUL		13/03/2015	185,71
15727	MESA CONJUNTO CADEIRA ALUNO CJA 06 - AZUL		13/03/2015	185,71
15728	MESA CONJUNTO CADEIRA ALUNO CJA 06 - AZUL		13/03/2015	185,71
15729	MESA CONJUNTO CADEIRA ALUNO CJA 06 - AZUL		13/03/2015	185,71
15730	MESA CONJUNTO CADEIRA ALUNO CJA 06 - AZUL		13/03/2015	185,71
15731	MESA CONJUNTO CADEIRA ALUNO CJA 06 - AZUL		13/03/2015	185,71
15732	MESA CONJUNTO CADEIRA ALUNO CJA 06 - AZUL		13/03/2015	185,71
15733	MESA CONJUNTO CADEIRA ALUNO CJA 06 - AZUL		13/03/2015	185,71
15734	MESA CONJUNTO CADEIRA ALUNO CJA 06 - AZUL		13/03/2015	185,71
15735	MESA CONJUNTO CADEIRA ALUNO CJA 06 - AZUL		13/03/2015	185,71
15736	MESA CONJUNTO CADEIRA ALUNO CJA 06 - AZUL		13/03/2015	185,71
15737	MESA CONJUNTO CADEIRA ALUNO CJA 06 - AZUL		13/03/2015	185,71
15738	MESA CONJUNTO CADEIRA ALUNO CJA 06 - AZUL		13/03/2015	185,71
15739	MESA CONJUNTO CADEIRA ALUNO CJA 06 - AZUL		13/03/2015	185,71

Total do Setor . . . : 4.642,75

Setor : 187 - SALA 2 - BL-A - ISA

Ident.	Especificação do Material	Bx.	Aquisição	Vl Atualizado
16120	MESA CONJUNTO CADEIRA PROFESSOR CJP-01		24/03/2015	256,94

Total do Setor . . . : 256,94

Setor : 188 - SALA 3 - BL-A - ISA

Ident.	Especificação do Material	Bx.	Aquisição	Vl Atualizado
14811	VENTILADOR DE PAREDE OSC. NEW VENTISOL-50 CM.		16/12/2014	147,20
15740	MESA CONJUNTO CADEIRA ALUNO CJA 06 - AZUL		13/03/2015	185,71
15741	MESA CONJUNTO CADEIRA ALUNO CJA 06 - AZUL		13/03/2015	185,71
15742	MESA CONJUNTO CADEIRA ALUNO CJA 06 - AZUL		13/03/2015	185,71
15743	MESA CONJUNTO CADEIRA ALUNO CJA 06 - AZUL		13/03/2015	185,71
15744	MESA CONJUNTO CADEIRA ALUNO CJA 06 - AZUL		13/03/2015	185,71
15745	MESA CONJUNTO CADEIRA ALUNO CJA 06 - AZUL		13/03/2015	185,71
15746	MESA CONJUNTO CADEIRA ALUNO CJA 06 - AZUL		13/03/2015	185,71
15747	MESA CONJUNTO CADEIRA ALUNO CJA 06 - AZUL		13/03/2015	185,71
15748	MESA CONJUNTO CADEIRA ALUNO CJA 06 - AZUL		13/03/2015	185,71
15749	MESA CONJUNTO CADEIRA ALUNO CJA 06 - AZUL		13/03/2015	185,71
15750	MESA CONJUNTO CADEIRA ALUNO CJA 06 - AZUL		13/03/2015	185,71
15751	MESA CONJUNTO CADEIRA ALUNO CJA 06 - AZUL		13/03/2015	185,71
15752	MESA CONJUNTO CADEIRA ALUNO CJA 06 - AZUL		13/03/2015	185,71
15753	MESA CONJUNTO CADEIRA ALUNO CJA 06 - AZUL		13/03/2015	185,71
15754	MESA CONJUNTO CADEIRA ALUNO CJA 06 - AZUL		13/03/2015	185,71

Este documento é cópia do original assinado digitalmente por: GISELDA RAMOS MEIRA - 20/09/18 11:02 / PAULO CESAR LIMA SILVEIRA - 20/09/18 11:14

Impressão: 05/04/2016 12:22:

Relatório de Patrimônio

Adquiridos em: 01/01/2009 à 31/12/2015

Ident.	Especificação do Material	Bx.	Aquisição	Vl Atualizado
15755	MESA CONJUNTO CADEIRA ALUNO CJA 06 - AZUL		13/03/2015	185,71
15756	MESA CONJUNTO CADEIRA ALUNO CJA 06 - AZUL		13/03/2015	185,71
15757	MESA CONJUNTO CADEIRA ALUNO CJA 06 - AZUL		13/03/2015	185,71
15758	MESA CONJUNTO CADEIRA ALUNO CJA 06 - AZUL		13/03/2015	185,71
15759	MESA CONJUNTO CADEIRA ALUNO CJA 06 - AZUL		13/03/2015	185,71
15760	MESA CONJUNTO CADEIRA ALUNO CJA 06 - AZUL		13/03/2015	185,71
15761	MESA CONJUNTO CADEIRA ALUNO CJA 06 - AZUL		13/03/2015	185,71
15763	MESA CONJUNTO CADEIRA ALUNO CJA 06 - AZUL		13/03/2015	185,71
15764	MESA CONJUNTO CADEIRA ALUNO CJA 06 - AZUL		13/03/2015	185,71
15765	MESA CONJUNTO CADEIRA ALUNO CJA 06 - AZUL		13/03/2015	185,71
15766	MESA CONJUNTO CADEIRA ALUNO CJA 06 - AZUL		13/03/2015	185,71
15767	MESA CONJUNTO CADEIRA ALUNO CJA 06 - AZUL		13/03/2015	185,71
15768	MESA CONJUNTO CADEIRA ALUNO CJA 06 - AZUL		13/03/2015	185,71
15769	MESA CONJUNTO CADEIRA ALUNO CJA 06 - AZUL		13/03/2015	185,71

Total do Setor . . . : 5.532,79

Setor : 189 - SALA 4 - BL-A - ISA

Ident.	Especificação do Material	Bx.	Aquisição	Vl Atualizado
14812	VENTILADOR DE PAREDE OSC. NEW VENTISOL-50 CM.		16/12/2014	147,20

Total do Setor . . . : 147,20

Setor : 193 - SALA 5 - BL-B - ISA

Ident.	Especificação do Material	Bx.	Aquisição	Vl Atualizado
14823	VENTILADOR DE PAREDE OSC. NEW VENTISOL-50 CM.		16/12/2014	147,20

Total do Setor . . . : 147,20

Setor : 194 - SALA 6 - BL/B - ISA

Ident.	Especificação do Material	Bx.	Aquisição	Vl Atualizado
14825	VENTILADOR DE PAREDE OSC. NEW VENTISOL-50 CM.		16/12/2014	147,20

Total do Setor . . . : 147,20

Setor : 195 - SALA 7 - BL/B - ISA

Ident.	Especificação do Material	Bx.	Aquisição	Vl Atualizado
14826	VENTILADOR DE PAREDE OSC. NEW VENTISOL-50 CM.		16/12/2014	147,20

Total do Setor . . . : 147,20

Setor : 197 - SALA 9 - BL/C - ISA

Ident.	Especificação do Material	Bx.	Aquisição	Vl Atualizado
7489	CADEIRA ALMOFADADA COM BRAÇO PARA ESCREVER		08/03/2010	119,00
14779	CARTEIRA CONJUNTO DE GRADE FUNDAMENTAL		23/02/2015	130,00
14780	CARTEIRA CONJUNTO DE GRADE FUNDAMENTAL		23/02/2015	130,00

Este documento é cópia do original assinado digitalmente por: GISELDA RAMOS MEIRA - 20/09/18 11:02 / PAULO CESAR LIMA SILVEIRA - 20/09/18 11:14

Impressão: 05/04/2016 12:22:

Relatório de Patrimônio

Adquiridos em: 01/01/2009 à 31/12/2015

Ident.	Especificação do Material	Bx.	Aquisição	Vl Atualizado
14781	CARTEIRA CONJUNTO DE GRADE FUNDAMENTAL		23/02/2015	130,00
14782	CARTEIRA CONJUNTO DE GRADE FUNDAMENTAL		23/02/2015	130,00
14783	CARTEIRA CONJUNTO DE GRADE FUNDAMENTAL		23/02/2015	130,00
14784	CARTEIRA CONJUNTO DE GRADE FUNDAMENTAL		23/02/2015	130,00
14785	CARTEIRA CONJUNTO DE GRADE FUNDAMENTAL		23/02/2015	130,00
14786	CARTEIRA CONJUNTO DE GRADE FUNDAMENTAL		23/02/2015	130,00
14787	CARTEIRA CONJUNTO DE GRADE FUNDAMENTAL		23/02/2015	130,00
14788	CARTEIRA CONJUNTO DE GRADE FUNDAMENTAL		23/02/2015	130,00
14789	CARTEIRA CONJUNTO DE GRADE FUNDAMENTAL		23/02/2015	130,00
14790	CARTEIRA CONJUNTO DE GRADE FUNDAMENTAL		23/02/2015	130,00
14791	CARTEIRA CONJUNTO DE GRADE FUNDAMENTAL		23/02/2015	130,00
14792	CARTEIRA CONJUNTO DE GRADE FUNDAMENTAL		23/02/2015	130,00
14793	CARTEIRA CONJUNTO DE GRADE FUNDAMENTAL		23/02/2015	130,00
14794	CARTEIRA CONJUNTO DE GRADE FUNDAMENTAL		23/02/2015	130,00
14795	CARTEIRA CONJUNTO DE GRADE FUNDAMENTAL		23/02/2015	130,00
14796	CARTEIRA CONJUNTO DE GRADE FUNDAMENTAL		23/02/2015	130,00
14797	CARTEIRA CONJUNTO DE GRADE FUNDAMENTAL		23/02/2015	130,00
			Total do Setor . . . :	2.589,00

Setor : 198 - SALA 10 - BL/C - ISA

Ident.	Especificação do Material	Bx.	Aquisição	Vl Atualizado
7521	CONJUNTO ESCOLAR ADULTO - MESA E MADEIRA		08/03/2010	98,00
8823	CONJUNTO CARTEORA - MESA + CADEIRA		30/09/2011	31,00
14774	CARTEIRA CONJUNTO DE GRADE FUNDAMENTAL		23/02/2015	130,00
14775	CARTEIRA CONJUNTO DE GRADE FUNDAMENTAL		23/02/2015	130,00
14776	CARTEIRA CONJUNTO DE GRADE FUNDAMENTAL		23/02/2015	130,00
14777	CARTEIRA CONJUNTO DE GRADE FUNDAMENTAL		23/02/2015	130,00
14778	CARTEIRA CONJUNTO DE GRADE FUNDAMENTAL		23/02/2015	130,00
16118	MESA CONJUNTO CADEIRA PROFESSOR CJP-01		24/03/2015	256,94
			Total do Setor . . . :	1.035,94

Setor : 199 - SALA 11 - BL/C - ISA

Ident.	Especificação do Material	Bx.	Aquisição	Vl Atualizado
14798	CARTEIRA CONJUNTO DE GRADE FUNDAMENTAL		23/02/2015	130,00
14799	CARTEIRA CONJUNTO DE GRADE FUNDAMENTAL		23/02/2015	130,00
14800	CARTEIRA CONJUNTO DE GRADE FUNDAMENTAL		23/02/2015	130,00
15587	MESA CONJUNTO CADEIRA - ALUNO C J A-03 - AMARELA		12/03/2015	120,00
15588	MESA CONJUNTO CADEIRA - ALUNO C J A-03 - AMARELA		12/03/2015	120,00
15589	MESA CONJUNTO CADEIRA - ALUNO C J A-03 - AMARELA		12/03/2015	120,00

Este documento é cópia do original assinado digitalmente por: GISELDA RAMOS MEIRA - 20/09/18 11:02 / PAULO CESAR LIMA SILVEIRA - 20/09/18 11:14

Impressão: 05/04/2016 12:22:

Relatório de Patrimônio

Adquiridos em: 01/01/2009 à 31/12/2015

Ident.	Especificação do Material	Bx.	Aquisição	Vl Atualizado
15590	MESA CONJUNTO CADEIRA - ALUNO C J A-03 - AMARELA		12/03/2015	120,00
15591	MESA CONJUNTO CADEIRA - ALUNO C J A-03 - AMARELA		12/03/2015	120,00
15592	MESA CONJUNTO CADEIRA - ALUNO C J A-03 - AMARELA		12/03/2015	120,00
15593	MESA CONJUNTO CADEIRA - ALUNO C J A-03 - AMARELA		12/03/2015	120,00
15594	MESA CONJUNTO CADEIRA - ALUNO C J A-03 - AMARELA		12/03/2015	120,00
15595	MESA CONJUNTO CADEIRA - ALUNO C J A-03 - AMARELA		12/03/2015	120,00
15596	MESA CONJUNTO CADEIRA - ALUNO C J A-03 - AMARELA		12/03/2015	120,00
15597	MESA CONJUNTO CADEIRA - ALUNO C J A-03 - AMARELA		12/03/2015	120,00
15598	MESA CONJUNTO CADEIRA - ALUNO C J A-03 - AMARELA		12/03/2015	120,00
15599	MESA CONJUNTO CADEIRA - ALUNO C J A-03 - AMARELA		12/03/2015	120,00
15600	MESA CONJUNTO CADEIRA - ALUNO C J A-03 - AMARELA		12/03/2015	120,00
15601	MESA CONJUNTO CADEIRA - ALUNO C J A-03 - AMARELA		12/03/2015	120,00
15602	MESA CONJUNTO CADEIRA - ALUNO C J A-03 - AMARELA		12/03/2015	120,00
15603	MESA CONJUNTO CADEIRA - ALUNO C J A-03 - AMARELA		12/03/2015	120,00
15604	MESA CONJUNTO CADEIRA - ALUNO C J A-03 - AMARELA		12/03/2015	120,00
15605	MESA CONJUNTO CADEIRA - ALUNO C J A-03 - AMARELA		12/03/2015	120,00
15606	MESA CONJUNTO CADEIRA - ALUNO C J A-03 - AMARELA		12/03/2015	120,00
15607	MESA CONJUNTO CADEIRA - ALUNO C J A-03 - AMARELA		12/03/2015	120,00
15608	MESA CONJUNTO CADEIRA - ALUNO C J A-03 - AMARELA		12/03/2015	120,00
15609	MESA CONJUNTO CADEIRA - ALUNO C J A-03 - AMARELA		12/03/2015	120,00
15610	MESA CONJUNTO CADEIRA - ALUNO C J A-03 - AMARELA		12/03/2015	120,00
15611	MESA CONJUNTO CADEIRA - ALUNO C J A-03 - AMARELA		12/03/2015	120,00
15612	MESA CONJUNTO CADEIRA - ALUNO C J A-03 - AMARELA		12/03/2015	120,00
15613	MESA CONJUNTO CADEIRA - ALUNO C J A-03 - AMARELA		12/03/2015	120,00
15614	MESA CONJUNTO CADEIRA - ALUNO C J A-03 - AMARELA		12/03/2015	120,00
15615	MESA CONJUNTO CADEIRA - ALUNO C J A-03 - AMARELA		12/03/2015	120,00
15616	MESA CONJUNTO CADEIRA - ALUNO C J A-03 - AMARELA		12/03/2015	120,00
15617	MESA CONJUNTO CADEIRA - ALUNO C J A-03 - AMARELA		12/03/2015	120,00
15618	MESA CONJUNTO CADEIRA - ALUNO C J A-03 - AMARELA		12/03/2015	120,00
15619	MESA CONJUNTO CADEIRA - ALUNO C J A-03 - AMARELA		12/03/2015	120,00
15620	MESA CONJUNTO CADEIRA - ALUNO C J A-03 - AMARELA		12/03/2015	120,00
16117	MESA CONJUNTO CADEIRA PROFESSOR CJP-01		24/03/2015	256,94

Total do Setor . . . : 4.726,94

Setor : 200 - SALA 12 - BL/C - ISA

Ident.	Especificação do Material	Bx.	Aquisição	Vl Atualizado
14808	VENTILADOR DE PAREDE OSC. NEW VENTISOL-50 CM.		16/12/2014	147,20
14809	VENTILADOR DE PAREDE OSC. NEW VENTISOL-50 CM.		16/12/2014	147,20

Este documento é cópia do original assinado digitalmente por: GISELDA RAMOS MEIRA - 20/09/18 11:02 / PAULO CESAR LIMA SILVEIRA - 20/09/18 11:14

Impressão: 05/04/2016 12:22:

Relatório de Patrimônio

Adquiridos em: 01/01/2009 à 31/12/2015

Ident.	Especificação do Material	Bx.	Aquisição	Vl Atualizado
15668	MESA CONJUNTO CADEIRA ALUNO CJA 06 - AZUL		24/03/2015	185,71
15669	MESA CONJUNTO CADEIRA ALUNO CJA 06 - AZUL		24/03/2015	185,71
15670	MESA CONJUNTO CADEIRA ALUNO CJA 06 - AZUL		24/03/2015	185,71
15671	MESA CONJUNTO CADEIRA ALUNO CJA 06 - AZUL		24/03/2015	185,71
15672	MESA CONJUNTO CADEIRA ALUNO CJA 06 - AZUL		24/03/2015	185,71
15673	MESA CONJUNTO CADEIRA ALUNO CJA 06 - AZUL		24/03/2015	185,71
15674	MESA CONJUNTO CADEIRA ALUNO CJA 06 - AZUL		24/03/2015	185,71
15675	MESA CONJUNTO CADEIRA ALUNO CJA 06 - AZUL		24/03/2015	185,71
15676	MESA CONJUNTO CADEIRA ALUNO CJA 06 - AZUL		24/03/2015	185,71
15677	MESA CONJUNTO CADEIRA ALUNO CJA 06 - AZUL		24/03/2015	185,71
15678	MESA CONJUNTO CADEIRA ALUNO CJA 06 - AZUL		24/03/2015	185,71
15679	MESA CONJUNTO CADEIRA ALUNO CJA 06 - AZUL		24/03/2015	185,71
15680	MESA CONJUNTO CADEIRA ALUNO CJA 06 - AZUL		24/03/2015	185,71
15681	MESA CONJUNTO CADEIRA ALUNO CJA 06 - AZUL		24/03/2015	185,71
15682	MESA CONJUNTO CADEIRA ALUNO CJA 06 - AZUL		24/03/2015	185,71
15683	MESA CONJUNTO CADEIRA ALUNO CJA 06 - AZUL		24/03/2015	185,71
15684	MESA CONJUNTO CADEIRA ALUNO CJA 06 - AZUL		24/03/2015	185,71
15685	MESA CONJUNTO CADEIRA ALUNO CJA 06 - AZUL		24/03/2015	185,71
15686	MESA CONJUNTO CADEIRA ALUNO CJA 06 - AZUL		24/03/2015	185,71
15687	MESA CONJUNTO CADEIRA ALUNO CJA 06 - AZUL		24/03/2015	185,71
15688	MESA CONJUNTO CADEIRA ALUNO CJA 06 - AZUL		24/03/2015	185,71
15689	MESA CONJUNTO CADEIRA ALUNO CJA 06 - AZUL		24/03/2015	185,71
15690	MESA CONJUNTO CADEIRA ALUNO CJA 06 - AZUL		24/03/2015	185,71
15691	MESA CONJUNTO CADEIRA ALUNO CJA 06 - AZUL		24/03/2015	185,71
15692	MESA CONJUNTO CADEIRA ALUNO CJA 06 - AZUL		24/03/2015	185,71
15693	MESA CONJUNTO CADEIRA ALUNO CJA 06 - AZUL		13/03/2015	185,71
15694	MESA CONJUNTO CADEIRA ALUNO CJA 06 - AZUL		13/03/2015	185,71
15695	MESA CONJUNTO CADEIRA ALUNO CJA 06 - AZUL		13/03/2015	185,71
15696	MESA CONJUNTO CADEIRA ALUNO CJA 06 - AZUL		13/03/2015	185,71
15697	MESA CONJUNTO CADEIRA ALUNO CJA 06 - AZUL		13/03/2015	185,71
15698	MESA CONJUNTO CADEIRA ALUNO CJA 06 - AZUL		13/03/2015	185,71
15699	MESA CONJUNTO CADEIRA ALUNO CJA 06 - AZUL		13/03/2015	185,71
15700	MESA CONJUNTO CADEIRA ALUNO CJA 06 - AZUL		13/03/2015	185,71
15701	MESA CONJUNTO CADEIRA ALUNO CJA 06 - AZUL		13/03/2015	185,71
15702	MESA CONJUNTO CADEIRA ALUNO CJA 06 - AZUL		13/03/2015	185,71

Total do Setor . . . : 6.794,25

Setor : 201 - SALA 13 - BL/C - ISA

Este documento é cópia do original assinado digitalmente por: GISELDA RAMOS MEIRA - 20/09/18 11:02 / PAULO CESAR LIMA SILVEIRA - 20/09/18 11:14

Impressão: 05/04/2016 12:22:

Relatório de Patrimônio

Adquiridos em: 01/01/2009 à 31/12/2015

Ident.	Especificação do Material	Bx.	Aquisição	Vl Atualizado
14810	VENTILADOR DE PAREDE OSC. NEW VENTISOL-50 CM.		16/12/2014	147,20
15621	MESA CONJUNTO CADEIRA - ALUNO C J A-03 - AMARELA		12/03/2015	120,00
15622	MESA CONJUNTO CADEIRA - ALUNO C J A-03 - AMARELA		12/03/2015	120,00
15623	MESA CONJUNTO CADEIRA - ALUNO C J A-03 - AMARELA		12/03/2015	120,00
15624	MESA CONJUNTO CADEIRA - ALUNO C J A-03 - AMARELA		12/03/2015	120,00
15625	MESA CONJUNTO CADEIRA - ALUNO C J A-03 - AMARELA		12/03/2015	120,00
15626	MESA CONJUNTO CADEIRA - ALUNO C J A-03 - AMARELA		12/03/2015	120,00
15627	MESA CONJUNTO CADEIRA - ALUNO C J A-03 - AMARELA		12/03/2015	120,00
15628	MESA CONJUNTO CADEIRA - ALUNO C J A-03 - AMARELA		12/03/2015	120,00
15629	MESA CONJUNTO CADEIRA - ALUNO C J A-03 - AMARELA		12/03/2015	120,00
15630	MESA CONJUNTO CADEIRA - ALUNO C J A-03 - AMARELA		12/03/2015	120,00
15631	MESA CONJUNTO CADEIRA - ALUNO C J A-03 - AMARELA		12/03/2015	120,00
15632	MESA CONJUNTO CADEIRA - ALUNO C J A-03 - AMARELA		12/03/2015	120,00
15633	MESA CONJUNTO CADEIRA - ALUNO C J A-03 - AMARELA		12/03/2015	120,00
15634	MESA CONJUNTO CADEIRA - ALUNO C J A-03 - AMARELA		12/03/2015	120,00
15635	MESA CONJUNTO CADEIRA - ALUNO C J A-03 - AMARELA		12/03/2015	120,00
15636	MESA CONJUNTO CADEIRA - ALUNO C J A-03 - AMARELA		12/03/2015	120,00
15637	MESA CONJUNTO CADEIRA - ALUNO C J A-03 - AMARELA		12/03/2015	120,00
15638	MESA CONJUNTO CADEIRA - ALUNO C J A-03 - AMARELA		12/03/2015	120,00
15655	MESA CONJUNTO CADEIRA - ALUNO C J A-03 - AMARELA		12/03/2015	120,00
15656	MESA CONJUNTO CADEIRA - ALUNO C J A-03 - AMARELA		12/03/2015	120,00
15657	MESA CONJUNTO CADEIRA - ALUNO C J A-03 - AMARELA		12/03/2015	120,00
15658	MESA CONJUNTO CADEIRA - ALUNO C J A-03 - AMARELA		12/03/2015	120,00
15659	MESA CONJUNTO CADEIRA - ALUNO C J A-03 - AMARELA		12/03/2015	120,00
15660	MESA CONJUNTO CADEIRA - ALUNO C J A-03 - AMARELA		12/03/2015	120,00
15661	MESA CONJUNTO CADEIRA - ALUNO C J A-03 - AMARELA		12/03/2015	120,00
15662	MESA CONJUNTO CADEIRA - ALUNO C J A-03 - AMARELA		12/03/2015	120,00
15663	MESA CONJUNTO CADEIRA - ALUNO C J A-03 - AMARELA		12/03/2015	120,00
15664	MESA CONJUNTO CADEIRA - ALUNO C J A-03 - AMARELA		12/03/2015	120,00
15665	MESA CONJUNTO CADEIRA - ALUNO C J A-03 - AMARELA		12/03/2015	120,00
15666	MESA CONJUNTO CADEIRA - ALUNO C J A-03 - AMARELA		12/03/2015	120,00
16119	MESA CONJUNTO CADEIRA PROFESSOR CJP-01		24/03/2015	256,94

Total do Setor . . . : 4.004,14

Setor : 202 - SALA 14 - BL/C - ISA

Ident.	Especificação do Material	Bx.	Aquisição	Vl Atualizado
14801	CARTEIRA CONJUNTO DE GRADE FUNDAMENTAL		23/02/2015	130,00
14802	CARTEIRA CONJUNTO DE GRADE FUNDAMENTAL		23/02/2015	130,00

Este documento é cópia do original assinado digitalmente por: GISELDA RAMOS MEIRA - 20/09/18 11:02 / PAULO CESAR LIMA SILVEIRA - 20/09/18 11:14

Impressão: 05/04/2016 12:22:

Relatório de Patrimônio

Adquiridos em: 01/01/2009 à 31/12/2015

Ident.	Especificação do Material	Bx.	Aquisição	Vl Atualizado
14822	CARTEIRA CONJUNTO DE GRADE FUNDAMENTAL		23/02/2015	130,00
15558	MESA CONJUNTO CADEIRA - ALUNO C J A-04 - VERMELHA		19/06/2015	127,61
15559	MESA CONJUNTO CADEIRA - ALUNO C J A-04 - VERMELHA		19/06/2015	127,61
15560	MESA CONJUNTO CADEIRA - ALUNO C J A-04 - VERMELHA		19/06/2015	127,61
15561	MESA CONJUNTO CADEIRA - ALUNO C J A-04 - VERMELHA		19/06/2015	127,61
15562	MESA CONJUNTO CADEIRA - ALUNO C J A-04 - VERMELHA		19/06/2015	127,61
15563	MESA CONJUNTO CADEIRA - ALUNO C J A-04 - VERMELHA		19/06/2015	127,61
15564	MESA CONJUNTO CADEIRA - ALUNO C J A-04 - VERMELHA		19/06/2015	160,00
15565	MESA CONJUNTO CADEIRA - ALUNO C J A-04 - VERMELHA		19/06/2015	127,61
15566	MESA CONJUNTO CADEIRA - ALUNO C J A-04 - VERMELHA		19/06/2015	127,61
15567	MESA CONJUNTO CADEIRA - ALUNO C J A-04 - VERMELHA		19/06/2015	127,61
15568	MESA CONJUNTO CADEIRA - ALUNO C J A-04 - VERMELHA		19/06/2015	127,61
15569	MESA CONJUNTO CADEIRA - ALUNO C J A-04 - VERMELHA		19/06/2015	127,61
15570	MESA CONJUNTO CADEIRA - ALUNO C J A-04 - VERMELHA		19/06/2015	127,61
15571	MESA CONJUNTO CADEIRA - ALUNO C J A-04 - VERMELHA		19/06/2015	127,61
15572	MESA CONJUNTO CADEIRA - ALUNO C J A-04 - VERMELHA		19/06/2015	127,61
15573	MESA CONJUNTO CADEIRA - ALUNO C J A-04 - VERMELHA		19/06/2015	127,61
15574	MESA CONJUNTO CADEIRA - ALUNO C J A-04 - VERMELHA		19/06/2015	127,61
15575	MESA CONJUNTO CADEIRA - ALUNO C J A-04 - VERMELHA		19/06/2015	127,61
15576	MESA CONJUNTO CADEIRA - ALUNO C J A-04 - VERMELHA		19/06/2015	127,61
15577	MESA CONJUNTO CADEIRA - ALUNO C J A-04 - VERMELHA		19/06/2015	127,61
15578	MESA CONJUNTO CADEIRA - ALUNO C J A-04 - VERMELHA		19/06/2015	127,61
15579	MESA CONJUNTO CADEIRA - ALUNO C J A-04 - VERMELHA		19/06/2015	127,61
15580	MESA CONJUNTO CADEIRA - ALUNO C J A-04 - VERMELHA		19/06/2015	127,61
15581	MESA CONJUNTO CADEIRA - ALUNO C J A-04 - VERMELHA		19/06/2015	127,61
15582	MESA CONJUNTO CADEIRA - ALUNO C J A-04 - VERMELHA		19/06/2015	127,61
15583	MESA CONJUNTO CADEIRA - ALUNO C J A-04 - VERMELHA		19/06/2015	127,61
15584	MESA CONJUNTO CADEIRA - ALUNO C J A-04 - VERMELHA		19/06/2015	127,61
15585	MESA CONJUNTO CADEIRA - ALUNO C J A-04 - VERMELHA		19/06/2015	127,61
15586	MESA CONJUNTO CADEIRA - ALUNO C J A-04 - VERMELHA		19/06/2015	127,61
15667	MESA CONJUNTO CADEIRA - ALUNO C J A-04 - VERMELHA		19/06/2015	127,61

Total do Setor . . . : 4.250,69

Total da Divisão . . . . : 87.462,33

Divisão : 63 - ESCOLA MUNICIPAL MAREIDE MONTEIRO DE LIMA

Setor : 270 - SECRETARIA - MAR

Ident.	Especificação do Material	Bx.	Aquisição	Vl Atualizado
14039	COMPUTADOR COMPLETO POSITIVO		11/08/2014	2.800,00

Este documento é cópia do original assinado digitalmente por: GISELDA RAMOS MEIRA - 20/09/18 11:02 / PAULO CESAR LIMA SILVEIRA - 20/09/18 11:14

Relatório de Patrimônio

Adquiridos em: 01/01/2009 à 31/12/2015

Ident.	Especificação do Material	Bx.	Aquisição	Vl Atualizado
14040	NOBREAK RAGTECH 1400 VA		11/08/2014	598,00
15961	COMPUTADOR COMPLETO		24/02/2015	2.800,00

Total do Setor . . . : 6.198,00

Setor : 272 - SALA REFORÇO - MAR

Ident.	Especificação do Material	Bx.	Aquisição	Vl Atualizado
14036	COMPUTADOR COMPLETO POSITIVO		11/08/2014	2.800,00
14037	COMPUTADOR COMPLETO POSITIVO		11/08/2014	2.800,00
14038	COMPUTADOR COMPLETO POSITIVO		11/08/2014	2.800,00
15172	VENTILADOR DE PAREDE OSC. NEW VENTISOL-50 CM		16/12/2014	147,20

Total do Setor . . . : 8.547,20

Setor : 273 - SALA PROFESSORES - MAR

Ident.	Especificação do Material	Bx.	Aquisição	Vl Atualizado
11813	SWITCH 8 PORTAS TP LINK		05/02/2014	415,00

Total do Setor . . . : 415,00

Setor : 274 - INFORMÁTICA - MAR

Ident.	Especificação do Material	Bx.	Aquisição	Vl Atualizado
13623	SWITCH 8 PORTAS		08/05/2014	75,00
13624	MODEM ADSL TP LINK		08/05/2014	130,00
13625	ROTEADOR WIRELLES TP LINK		08/05/2014	275,00
16750	PROJETOR BENQ MS524		19/08/2015	1.870,00
16751	TV 32" LG LED		13/08/2015	1.144,90
16752	ROTEADOR TP LINK		01/04/2015	220,00

Total do Setor . . . : 3.714,90

Setor : 275 - COSINHA - MAR

Ident.	Especificação do Material	Bx.	Aquisição	Vl Atualizado
15156	VENTILADOR DE PAREDE OSC. NEW VENTISOL-50 CM		16/12/2014	147,20
16746	MÁQUINA ALGODÃO DOCE		17/08/2015	772,00
16748	REFRIGERADOR DUPLEX C/ 2 PORTAS		08/10/2015	1.668,00

Total do Setor . . . : 2.587,20

Setor : 280 - PÁTEO 1 - MAR

Ident.	Especificação do Material	Bx.	Aquisição	Vl Atualizado
16747	BANCO LÁPIS DE PLÁSTICO		10/08/2015	410,00
16749	CAMA ELÁTICA 4,30MTS		01/06/2015	1.424,43

Total do Setor . . . : 1.834,43

Setor : 283 - SALA 1 - MAR

Ident.	Especificação do Material	Bx.	Aquisição	Vl Atualizado

Este documento é cópia do original assinado digitalmente por: GISELDA RAMOS MEIRA - 20/09/18 11:02 / PAULO CESAR LIMA SILVEIRA - 20/09/18 11:14

Relatório de Patrimônio

Adquiridos em: 01/01/2009 à 31/12/2015

13407	MESA MADEIRA LA 1403 - 120 X 68 X 74	06/06/2014	213,00
15167	VENTILADOR DE PAREDE OSC. NEW VENTISOL-50 CM	16/12/2014	147,20
15416	MESA CONJUNTO CADEIRA - ALUNO C J A-04 - VERMELHA	19/06/2015	127,61
15417	MESA CONJUNTO CADEIRA - ALUNO C J A-04 - VERMELHA	19/06/2015	127,61
15418	MESA CONJUNTO CADEIRA - ALUNO C J A-04 - VERMELHA	19/06/2015	127,61
15419	MESA CONJUNTO CADEIRA - ALUNO C J A-04 - VERMELHA	19/06/2015	127,61
15420	MESA CONJUNTO CADEIRA - ALUNO C J A-04 - VERMELHA	19/06/2015	127,61
15421	MESA CONJUNTO CADEIRA - ALUNO C J A-04 - VERMELHA	19/06/2015	127,61
15422	MESA CONJUNTO CADEIRA - ALUNO C J A-04 - VERMELHA	19/06/2015	127,61
15423	MESA CONJUNTO CADEIRA - ALUNO C J A-04 - VERMELHA	19/06/2015	127,61
15424	MESA CONJUNTO CADEIRA - ALUNO C J A-04 - VERMELHA	19/06/2015	127,61
15425	MESA CONJUNTO CADEIRA - ALUNO C J A-04 - VERMELHA	19/06/2015	127,61
15426	MESA CONJUNTO CADEIRA - ALUNO C J A-04 - VERMELHA	19/06/2015	127,61
15427	MESA CONJUNTO CADEIRA - ALUNO C J A-04 - VERMELHA	19/06/2015	127,61
15428	MESA CONJUNTO CADEIRA - ALUNO C J A-04 - VERMELHA	19/06/2015	127,61
15429	MESA CONJUNTO CADEIRA - ALUNO C J A-04 - VERMELHA	19/06/2015	127,61
15430	MESA CONJUNTO CADEIRA ALUNO CJA 06 - AZUL	24/03/2015	185,71
15431	MESA CONJUNTO CADEIRA ALUNO CJA 06 - AZUL	24/03/2015	185,71
15432	MESA CONJUNTO CADEIRA ALUNO CJA 06 - AZUL	24/03/2015	185,71
15433	MESA CONJUNTO CADEIRA ALUNO CJA 06 - AZUL	24/08/2015	185,71
15434	MESA CONJUNTO CADEIRA ALUNO CJA 06 - AZUL	24/03/2015	185,71
15435	MESA CONJUNTO CADEIRA ALUNO CJA 06 - AZUL	24/03/2015	185,71
15436	MESA CONJUNTO CADEIRA ALUNO CJA 06 - AZUL	24/03/2015	185,71
15437	MESA CONJUNTO CADEIRA ALUNO CJA 06 - AZUL	24/03/2015	185,71
15438	MESA CONJUNTO CADEIRA ALUNO CJA 06 - AZUL	24/03/2015	185,71
15439	MESA CONJUNTO CADEIRA ALUNO CJA 06 - AZUL	24/03/2015	185,71
15440	MESA CONJUNTO CADEIRA ALUNO CJA 06 - AZUL	24/03/2015	185,71
15441	MESA CONJUNTO CADEIRA ALUNO CJA 06 - AZUL	24/03/2015	185,71
15442	MESA CONJUNTO CADEIRA ALUNO CJA 06 - AZUL	24/03/2015	185,71
15443	MESA CONJUNTO CADEIRA ALUNO CJA 06 - AZUL	24/03/2015	185,71
15444	MESA CONJUNTO CADEIRA ALUNO CJA 06 - AZUL	24/03/2015	185,71

Total do Setor . . . : 4.932,39

Setor : 284 - SALA 2 - MAR

Ident.	Especificação do Material	Bx.	Aquisição	Vl Atualizado
13406	MESA MADEIRA LA 1403 - 120 X 68 X 74		06/06/2014	213,00
15168	VENTILADOR DE PAREDE OSC. NEW VENTISOL-50 CM		16/12/2014	147,20
15532	MESA CONJUNTO CADEIRA ALUNO CJA 06 - AZUL		24/03/2015	185,71
15533	MESA CONJUNTO CADEIRA ALUNO CJA 06 - AZUL		24/03/2015	185,71

Este documento é cópia do original assinado digitalmente por: GISELDA RAMOS MEIRA - 20/09/18 11:02 / PAULO CESAR LIMA SILVEIRA - 20/09/18 11:14

Relatório de Patrimônio

Adquiridos em: 01/01/2009 à 31/12/2015

Ident.	Especificação do Material	Bx.	Aquisição	Vl Atualizado
15534	MESA CONJUNTO CADEIRA ALUNO CJA 06 - AZUL		24/03/2015	185,71
15535	MESA CONJUNTO CADEIRA ALUNO CJA 06 - AZUL		24/03/2015	185,71
15536	MESA CONJUNTO CADEIRA ALUNO CJA 06 - AZUL		24/03/2015	185,71
15537	MESA CONJUNTO CADEIRA ALUNO CJA 06 - AZUL		24/03/2015	185,71
15538	MESA CONJUNTO CADEIRA ALUNO CJA 06 - AZUL		24/03/2015	185,71
15539	MESA CONJUNTO CADEIRA ALUNO CJA 06 - AZUL		24/03/2015	185,71
15540	MESA CONJUNTO CADEIRA ALUNO CJA 06 - AZUL		24/03/2015	185,71
15541	MESA CONJUNTO CADEIRA ALUNO CJA 06 - AZUL		24/03/2015	185,71
15542	MESA CONJUNTO CADEIRA ALUNO CJA 06 - AZUL		24/03/2015	185,71
15543	MESA CONJUNTO CADEIRA ALUNO CJA 06 - AZUL		24/03/2015	185,71
15544	MESA CONJUNTO CADEIRA ALUNO CJA 06 - AZUL		24/03/2015	185,71
15545	MESA CONJUNTO CADEIRA ALUNO CJA 06 - AZUL		24/03/2015	185,71
15546	MESA CONJUNTO CADEIRA ALUNO CJA 06 - AZUL		24/03/2015	185,71
15547	MESA CONJUNTO CADEIRA ALUNO CJA 06 - AZUL		24/03/2015	185,71
15548	MESA CONJUNTO CADEIRA ALUNO CJA 06 - AZUL		24/03/2015	185,71
15549	MESA CONJUNTO CADEIRA ALUNO CJA 06 - AZUL		24/03/2015	185,71
15550	MESA CONJUNTO CADEIRA ALUNO CJA 06 - AZUL		24/03/2015	185,71
15551	MESA CONJUNTO CADEIRA ALUNO CJA 06 - AZUL		24/03/2015	185,71
15552	MESA CONJUNTO CADEIRA ALUNO CJA 06 - AZUL		24/03/2015	185,71
15553	MESA CONJUNTO CADEIRA ALUNO CJA 06 - AZUL		24/03/2015	185,71
15554	MESA CONJUNTO CADEIRA ALUNO CJA 06 - AZUL		24/03/2015	185,71
15555	MESA CONJUNTO CADEIRA ALUNO CJA 06 - AZUL		24/03/2015	185,71

Total do Setor . . . : 4.817,24

Setor : 285 - SALA 3 - MAR

Ident.	Especificação do Material	Bx.	Aquisição	Vl Atualizado
13408	MESA MADEIRA LA 1403 - 120 X 68 X 74		06/06/2014	213,00
15164	VENTILADOR DE PAREDE OSC. NEW VENTISOL-50 CM		16/12/2014	147,20
15165	VENTILADOR DE PAREDE OSC. NEW VENTISOL-50 CM		16/12/2014	147,20
15166	VENTILADOR DE PAREDE OSC. NEW VENTISOL-50 CM		16/12/2014	147,20
15361	MESA CONJUNTO CADEIRA - ALUNO C J A-03 - AMARELA		12/03/2015	120,00
15362	MESA CONJUNTO CADEIRA - ALUNO C J A-03 - AMARELA		12/03/2015	120,00
15363	MESA CONJUNTO CADEIRA - ALUNO C J A-03 - AMARELA		12/03/2015	120,00
15364	MESA CONJUNTO CADEIRA - ALUNO C J A-03 - AMARELA		12/03/2015	120,00
15365	MESA CONJUNTO CADEIRA - ALUNO C J A-03 - AMARELA		12/03/2015	120,00
15366	MESA CONJUNTO CADEIRA - ALUNO C J A-03 - AMARELA		12/03/2015	120,00
15367	MESA CONJUNTO CADEIRA - ALUNO C J A-03 - AMARELA		12/03/2015	120,00
15368	MESA CONJUNTO CADEIRA - ALUNO C J A-03 - AMARELA		12/03/2015	120,00

Este documento é cópia do original assinado digitalmente por: GISELDA RAMOS MEIRA - 20/09/18 11:02 / PAULO CESAR LIMA SILVEIRA - 20/09/18 11:14

Impressão: 05/04/2016 12:22:

Relatório de Patrimônio

Adquiridos em: 01/01/2009 à 31/12/2015

Ident.	Especificação do Material	Bx.	Aquisição	Vl Atualizado
15369	MESA CONJUNTO CADEIRA - ALUNO C J A-03 - AMARELA		12/03/2015	120,00
15370	MESA CONJUNTO CADEIRA - ALUNO C J A-03 - AMARELA		12/03/2015	120,00
15371	MESA CONJUNTO CADEIRA - ALUNO C J A-03 - AMARELA		12/03/2015	120,00
15372	MESA CONJUNTO CADEIRA - ALUNO C J A-03 - AMARELA		12/03/2015	120,00
15373	MESA CONJUNTO CADEIRA - ALUNO C J A-03 - AMARELA		12/03/2015	120,00
15374	MESA CONJUNTO CADEIRA - ALUNO C J A-03 - AMARELA		12/03/2015	120,00
15375	MESA CONJUNTO CADEIRA - ALUNO C J A-03 - AMARELA		12/03/2015	120,00
15376	MESA CONJUNTO CADEIRA - ALUNO C J A-03 - AMARELA		12/03/2015	120,00
15377	MESA CONJUNTO CADEIRA - ALUNO C J A-03 - AMARELA		12/03/2015	120,00
15378	MESA CONJUNTO CADEIRA - ALUNO C J A-03 - AMARELA		12/03/2015	120,00
15379	MESA CONJUNTO CADEIRA - ALUNO C J A-03 - AMARELA		12/03/2015	120,00
15380	MESA CONJUNTO CADEIRA - ALUNO C J A-03 - AMARELA		12/03/2015	120,00
15381	MESA CONJUNTO CADEIRA - ALUNO C J A-03 - AMARELA		12/03/2015	120,00
15382	MESA CONJUNTO CADEIRA - ALUNO C J A-03 - AMARELA		12/03/2015	120,00
15383	MESA CONJUNTO CADEIRA - ALUNO C J A-03 - AMARELA		12/03/2015	120,00
15384	MESA CONJUNTO CADEIRA - ALUNO C J A-03 - AMARELA		12/03/2015	120,00
15385	MESA CONJUNTO CADEIRA - ALUNO C J A-03 - AMARELA		12/03/2015	120,00
15386	MESA CONJUNTO CADEIRA - ALUNO C J A-03 - AMARELA		12/03/2015	120,00

Total do Setor . . . : 3.774,60

Setor : 286 - SALA 4 - MAR

Ident.	Especificação do Material	Bx.	Aquisição	Vl Atualizado
13409	MESA MADEIRA LA 1403 - 120 X 68 X 74		06/06/2014	213,00
15162	VENTILADOR DE PAREDE OSC. NEW VENTISOL-50 CM		16/12/2014	147,20
15163	VENTILADOR DE PAREDE OSC. NEW VENTISOL-50 CM		16/12/2014	147,20
15478	MESA CONJUNTO CADEIRA ALUNO CJA 06 - AZUL		24/03/2015	185,71
15479	MESA CONJUNTO CADEIRA ALUNO CJA 06 - AZUL		24/03/2015	185,71
15480	MESA CONJUNTO CADEIRA ALUNO CJA 06 - AZUL		24/03/2015	185,71
15481	MESA CONJUNTO CADEIRA ALUNO CJA 06 - AZUL		24/03/2015	185,71
15482	MESA CONJUNTO CADEIRA ALUNO CJA 06 - AZUL		24/03/2015	185,71
15483	MESA CONJUNTO CADEIRA ALUNO CJA 06 - AZUL		24/03/2015	185,71
15484	MESA CONJUNTO CADEIRA ALUNO CJA 06 - AZUL		24/03/2015	185,71
15485	MESA CONJUNTO CADEIRA ALUNO CJA 06 - AZUL		24/03/2015	185,71
15486	MESA CONJUNTO CADEIRA ALUNO CJA 06 - AZUL		24/03/2015	185,71
15487	MESA CONJUNTO CADEIRA ALUNO CJA 06 - AZUL		24/03/2015	185,71
15488	MESA CONJUNTO CADEIRA ALUNO CJA 06 - AZUL		24/03/2015	185,71
15489	MESA CONJUNTO CADEIRA ALUNO CJA 06 - AZUL		24/03/2015	185,71
15490	MESA CONJUNTO CADEIRA ALUNO CJA 06 - AZUL		24/03/2015	185,71

Este documento é cópia do original assinado digitalmente por: GISELDA RAMOS MEIRA - 20/09/18 11:02 / PAULO CESAR LIMA SILVEIRA - 20/09/18 11:14

Impressão: 05/04/2016 12:22:

Relatório de Patrimônio

Adquiridos em: 01/01/2009 à 31/12/2015

Ident.	Especificação do Material	Bx.	Aquisição	Vl Atualizado
15491	MESA CONJUNTO CADEIRA ALUNO CJA 06 - AZUL		24/03/2015	185,71
15492	MESA CONJUNTO CADEIRA ALUNO CJA 06 - AZUL		24/03/2015	185,71
15493	MESA CONJUNTO CADEIRA ALUNO CJA 06 - AZUL		24/03/2015	185,71
15494	MESA CONJUNTO CADEIRA ALUNO CJA 06 - AZUL		24/03/2015	185,71
15495	MESA CONJUNTO CADEIRA ALUNO CJA 06 - AZUL		24/03/2015	185,71
15496	MESA CONJUNTO CADEIRA ALUNO CJA 06 - AZUL		24/03/2015	185,71
15497	MESA CONJUNTO CADEIRA ALUNO CJA 06 - AZUL		24/03/2015	185,71
15498	MESA CONJUNTO CADEIRA ALUNO CJA 06 - AZUL		24/03/2015	185,71
15499	MESA CONJUNTO CADEIRA ALUNO CJA 06 - AZUL		24/03/2015	185,71
15500	MESA CONJUNTO CADEIRA ALUNO CJA 06 - AZUL		24/03/2015	185,71
15501	MESA CONJUNTO CADEIRA ALUNO CJA 06 - AZUL		24/03/2015	185,71
15502	MESA CONJUNTO CADEIRA ALUNO CJA 06 - AZUL		24/03/2015	185,71
15503	MESA CONJUNTO CADEIRA ALUNO CJA 06 - AZUL		24/03/2015	185,71
15504	MESA CONJUNTO CADEIRA ALUNO CJA 06 - AZUL		24/03/2015	185,71

Total do Setor . . . : 5.521,57

Setor : 287 - SALA 5 - MAR

Ident.	Especificação do Material	Bx.	Aquisição	Vl Atualizado
13411	MESA MADEIRA LA 1403 - 120 X 68 X 74		06/06/2014	213,00
15157	VENTILADOR DE PAREDE OSC. NEW VENTISOL-50 CM		16/12/2014	147,20
15158	VENTILADOR DE PAREDE OSC. NEW VENTISOL-50 CM		16/12/2014	147,20
15159	VENTILADOR DE PAREDE OSC. NEW VENTISOL-50 CM		16/12/2014	147,20
15387	MESA CONJUNTO CADEIRA - ALUNO C J A-04 - VERMELHA		19/06/2015	127,61
15388	MESA CONJUNTO CADEIRA - ALUNO C J A-04 - VERMELHA		19/06/2015	127,61
15389	MESA CONJUNTO CADEIRA - ALUNO C J A-04 - VERMELHA		19/06/2015	127,61
15390	MESA CONJUNTO CADEIRA - ALUNO C J A-04 - VERMELHA		19/06/2015	127,61
15391	MESA CONJUNTO CADEIRA - ALUNO C J A-04 - VERMELHA		19/06/2015	127,61
15392	MESA CONJUNTO CADEIRA - ALUNO C J A-04 - VERMELHA		19/06/2015	127,61
15393	MESA CONJUNTO CADEIRA - ALUNO C J A-04 - VERMELHA		19/06/2015	127,61
15394	MESA CONJUNTO CADEIRA - ALUNO C J A-04 - VERMELHA		19/06/2015	127,61
15395	MESA CONJUNTO CADEIRA - ALUNO C J A-04 - VERMELHA		19/06/2015	127,61
15396	MESA CONJUNTO CADEIRA - ALUNO C J A-04 - VERMELHA		19/06/2015	127,61
15397	MESA CONJUNTO CADEIRA - ALUNO C J A-04 - VERMELHA		19/06/2015	127,61
15398	MESA CONJUNTO CADEIRA - ALUNO C J A-04 - VERMELHA		19/06/2015	127,61
15399	MESA CONJUNTO CADEIRA - ALUNO C J A-04 - VERMELHA		19/06/2015	127,61
15400	MESA CONJUNTO CADEIRA - ALUNO C J A-04 - VERMELHA		19/06/2015	127,61
15401	MESA CONJUNTO CADEIRA - ALUNO C J A-04 - VERMELHA		19/06/2015	127,61
15402	MESA CONJUNTO CADEIRA - ALUNO C J A-04 - VERMELHA		19/06/2015	127,61

Este documento é cópia do original assinado digitalmente por: GISELDA RAMOS MEIRA - 20/09/18 11:02 / PAULO CESAR LIMA SILVEIRA - 20/09/18 11:14

Impressão: 05/04/2016 12:22:

Relatório de Patrimônio

Adquiridos em: 01/01/2009 à 31/12/2015

Ident.	Especificação do Material	Bx.	Aquisição	Vl Atualizado
15403	MESA CONJUNTO CADEIRA - ALUNO C J A-04 - VERMELHA		19/06/2015	127,61
15404	MESA CONJUNTO CADEIRA - ALUNO C J A-04 - VERMELHA		19/06/2015	127,61
15405	MESA CONJUNTO CADEIRA - ALUNO C J A-04 - VERMELHA		19/06/2015	127,61
15406	MESA CONJUNTO CADEIRA - ALUNO C J A-04 - VERMELHA		19/06/2015	127,61
15407	MESA CONJUNTO CADEIRA - ALUNO C J A-04 - VERMELHA		19/06/2015	127,61
15408	MESA CONJUNTO CADEIRA - ALUNO C J A-04 - VERMELHA		19/06/2015	127,61
15409	MESA CONJUNTO CADEIRA - ALUNO C J A-04 - VERMELHA		19/06/2015	127,61
15410	MESA CONJUNTO CADEIRA - ALUNO C J A-04 - VERMELHA		19/06/2015	127,61
15411	MESA CONJUNTO CADEIRA - ALUNO C J A-04 - VERMELHA		19/06/2015	127,61
15412	MESA CONJUNTO CADEIRA - ALUNO C J A-04 - VERMELHA		19/06/2015	127,61
15413	MESA CONJUNTO CADEIRA - ALUNO C J A-04 - VERMELHA		19/06/2015	127,61
15414	MESA CONJUNTO CADEIRA - ALUNO C J A-04 - VERMELHA		19/06/2015	127,61
15415	MESA CONJUNTO CADEIRA - ALUNO C J A-04 - VERMELHA		19/06/2015	127,61

Total do Setor . . . : 4.355,29

Setor : 288 - SALA 6 - MAR

Ident.	Especificação do Material	Bx.	Aquisição	Vl Atualizado
13410	MESA MADEIRA LA 1403 - 120 X 68 X 74		06/06/2014	213,00
15160	VENTILADOR DE PAREDE OSC. NEW VENTISOL-50 CM		16/12/2014	147,20
15161	VENTILADOR DE PAREDE OSC. NEW VENTISOL-50 CM		16/12/2014	147,20
15445	MESA CONJUNTO CADEIRA ALUNO CJA 06 - AZUL		24/03/2015	185,71
15446	MESA CONJUNTO CADEIRA ALUNO CJA 06 - AZUL		24/03/2015	185,71
15447	MESA CONJUNTO CADEIRA ALUNO CJA 06 - AZUL		24/03/2015	0,00
15448	MESA CONJUNTO CADEIRA ALUNO CJA 06 - AZUL		24/03/2015	185,71
15450	MESA CONJUNTO CADEIRA ALUNO CJA 06 - AZUL		24/03/2015	185,71
15451	MESA CONJUNTO CADEIRA ALUNO CJA 06 - AZUL		24/03/2015	185,71
15452	MESA CONJUNTO CADEIRA ALUNO CJA 06 - AZUL		24/03/2015	185,71
15453	MESA CONJUNTO CADEIRA ALUNO CJA 06 - AZUL		24/03/2015	185,71
15454	MESA CONJUNTO CADEIRA ALUNO CJA 06 - AZUL		24/03/2015	185,71
15455	MESA CONJUNTO CADEIRA ALUNO CJA 06 - AZUL		25/03/2015	185,71
15456	MESA CONJUNTO CADEIRA ALUNO CJA 06 - AZUL		24/03/2015	185,71
15457	MESA CONJUNTO CADEIRA ALUNO CJA 06 - AZUL		24/03/2015	185,71
15458	MESA CONJUNTO CADEIRA ALUNO CJA 06 - AZUL		24/03/2015	185,71
15459	MESA CONJUNTO CADEIRA ALUNO CJA 06 - AZUL		24/03/2015	185,71
15460	MESA CONJUNTO CADEIRA ALUNO CJA 06 - AZUL		24/03/2015	185,71
15461	MESA CONJUNTO CADEIRA ALUNO CJA 06 - AZUL		24/03/2015	185,71
15462	MESA CONJUNTO CADEIRA ALUNO CJA 06 - AZUL		24/03/2015	185,71
15463	MESA CONJUNTO CADEIRA ALUNO CJA 06 - AZUL		24/03/2015	185,71

Este documento é cópia do original assinado digitalmente por: GISELDA RAMOS MEIRA - 20/09/18 11:02 / PAULO CESAR LIMA SILVEIRA - 20/09/18 11:14

Relatório de Patrimônio

Adquiridos em: 01/01/2009 à 31/12/2015

Ident.	Especificação do Material	Bx.	Aquisição	Vl Atualizado
15464	MESA CONJUNTO CADEIRA ALUNO CJA 06 - AZUL		24/03/2015	185,71
15465	MESA CONJUNTO CADEIRA ALUNO CJA 06 - AZUL		24/03/2015	185,71
15466	MESA CONJUNTO CADEIRA ALUNO CJA 06 - AZUL		24/03/2015	185,71
15467	MESA CONJUNTO CADEIRA ALUNO CJA 06 - AZUL		24/03/2015	185,71
15468	MESA CONJUNTO CADEIRA ALUNO CJA 06 - AZUL		24/03/2015	185,71
15469	MESA CONJUNTO CADEIRA ALUNO CJA 06 - AZUL		24/03/2015	185,71
15470	MESA CONJUNTO CADEIRA ALUNO CJA 06 - AZUL		24/03/2015	185,71
15471	MESA CONJUNTO CADEIRA ALUNO CJA 06 - AZUL		25/03/2015	185,71
15472	MESA CONJUNTO CADEIRA ALUNO CJA 06 - AZUL		24/03/2015	185,71
15473	MESA CONJUNTO CADEIRA ALUNO CJA 06 - AZUL		24/03/2015	185,71
15474	MESA CONJUNTO CADEIRA ALUNO CJA 06 - AZUL		24/03/2015	185,71
15475	MESA CONJUNTO CADEIRA ALUNO CJA 06 - AZUL		24/03/2015	185,71
15476	MESA CONJUNTO CADEIRA ALUNO CJA 06 - AZUL		24/03/2015	185,71
15477	MESA CONJUNTO CADEIRA ALUNO CJA 06 - AZUL		24/03/2015	185,71
15962	MESA CONJUNTO CADEIRA ALUNO CJA 06 - AZUL		12/03/2015	185,71
			Total do Setor . . . :	6.450,12

Setor : 801 - CORREDOR ENTRE SALAS - MAR

Ident.	Especificação do Material	Bx.	Aquisição	Vl Atualizado
15071	VENTILADOR DE PAREDE OSC. NEW VENTISOL-50 CM		16/12/2014	147,20
15169	VENTILADOR DE PAREDE OSC. NEW VENTISOL-50 CM		16/12/2014	147,20
15170	VENTILADOR DE PAREDE OSC. NEW VENTISOL-50 CM		16/12/2014	147,20
			Total do Setor . . . :	441,60

Setor : 802 - SALA 7 - MAR

Ident.	Especificação do Material	Bx.	Aquisição	Vl Atualizado
16102	MESA CONJUNTO CADEIRA PROFESSOR CJP-01		24/03/2015	256,94
			Total do Setor . . . :	256,94

Setor : 803 - SALA 8 - MAR

Ident.	Especificação do Material	Bx.	Aquisição	Vl Atualizado
16101	MESA CONJUNTO CADEIRA PROFESSOR CJP-01		24/03/2015	256,94
			Total do Setor . . . :	256,94

Setor : 804 - SALA 9 - MAR

Ident.	Especificação do Material	Bx.	Aquisição	Vl Atualizado
16103	MESA CONJUNTO CADEIRA PROFESSOR CJP-01		24/03/2015	256,94
			Total do Setor . . . :	256,94

Setor : 805 - SALA 10 - MAR

Ident.	Especificação do Material	Bx.	Aquisição	Vl Atualizado

Este documento é cópia do original assinado digitalmente por: GISELDA RAMOS MEIRA - 20/09/18 11:02 / PAULO CESAR LIMA SILVEIRA - 20/09/18 11:14

Relatório de Patrimônio

Adquiridos em: 01/01/2009 à 31/12/2015

15237	MESA CONJUNTO CADEIRA - ALUNO C J A-04 - VERMELHA	19/06/2015	127,62
15238	MESA CONJUNTO CADEIRA - ALUNO C J A-04 - VERMELHA	19/06/2015	127,62
15239	MESA CONJUNTO CADEIRA - ALUNO C J A-04 - VERMELHA	19/06/2015	127,62
15240	MESA CONJUNTO CADEIRA - ALUNO C J A-04 - VERMELHA	19/06/2015	127,62
15241	MESA CONJUNTO CADEIRA - ALUNO C J A-04 - VERMELHA	19/06/2015	127,62
15242	MESA CONJUNTO CADEIRA - ALUNO C J A-04 - VERMELHA	19/06/2015	127,62
15243	MESA CONJUNTO CADEIRA - ALUNO C J A-04 - VERMELHA	19/06/2015	127,62
15244	MESA CONJUNTO CADEIRA - ALUNO C J A-04 - VERMELHA	19/06/2015	127,62
15245	MESA CONJUNTO CADEIRA - ALUNO C J A-04 - VERMELHA	19/06/2015	127,62
15246	MESA CONJUNTO CADEIRA - ALUNO C J A-04 - VERMELHA	19/06/2015	127,62
15247	MESA CONJUNTO CADEIRA - ALUNO C J A-04 - VERMELHA	19/06/2015	127,62
15248	MESA CONJUNTO CADEIRA - ALUNO C J A-04 - VERMELHA	19/06/2015	127,62
15249	MESA CONJUNTO CADEIRA - ALUNO C J A-04 - VERMELHA	19/06/2015	127,62
16100	MESA CONJUNTO CADEIRA PROFESSOR CJP-01	24/03/2015	256,94

Total do Setor . . . : 1.916,00

Setor : 806 - SALA 11 - MAR

Ident.	Especificação do Material	Bx.	Aquisição	Vl Atualizado
15250	MESA CONJUNTO CADEIRA - ALUNO C J A-03 -AMARELA		19/06/2015	120,00
15251	MESA CONJUNTO CADEIRA - ALUNO C J A-03 - ANARELA		12/03/2015	120,00
15252	MESA CONJUNTO CADEIRA - ALUNO C J A-03 - AMARELA		12/03/2015	120,00
15253	MESA CONJUNTO CADEIRA - ALUNO C J A-03 - AMARELA		12/03/2015	120,00
15254	MESA CONJUNTO CADEIRA - ALUNO C J A-03 - AMARELA		12/03/2015	120,00
15255	MESA CONJUNTO CADEIRA - ALUNO C J A-03 - AMARELA		12/03/2015	120,00
15256	MESA CONJUNTO CADEIRA - ALUNO C J A-03 - AMARELA		12/03/2015	120,00
15257	MESA CONJUNTO CADEIRA - ALUNO C J A-03 - AMARELA		12/03/2015	120,00
15258	MESA CONJUNTO CADEIRA - ALUNO C J A-03 - AMARELA		12/03/2015	120,00
15259	MESA CONJUNTO CADEIRA - ALUNO C J A-03 - AMARELA		12/03/2015	120,00
15260	MESA CONJUNTO CADEIRA - ALUNO C J A-03 - AMARELA		12/03/2015	120,00
15261	MESA CONJUNTO CADEIRA - ALUNO C J A-03 - AMARELA		12/03/2015	120,00
15262	MESA CONJUNTO CADEIRA - ALUNO C J A-03 - AMARELA		12/03/2015	120,00
15263	MESA CONJUNTO CADEIRA - ALUNO C J A-03 - AMARELA		12/03/2015	120,00
15264	MESA CONJUNTO CADEIRA - ALUNO C J A-03 - AMARELA		12/03/2015	120,00
15265	MESA CONJUNTO CADEIRA - ALUNO C J A-03 - AMARELA		12/03/2015	120,00
15266	MESA CONJUNTO CADEIRA - ALUNO C J A-03 - AMARELA		12/03/2015	120,00
15267	MESA CONJUNTO CADEIRA - ALUNO C J A-03 - AMARELA		12/03/2015	120,00
15268	MESA CONJUNTO CADEIRA - ALUNO C J A-03 - AMARELA		12/03/2015	120,00
15269	MESA CONJUNTO CADEIRA - ALUNO C J A-03 - AMARELA		12/03/2015	120,00
15270	MESA CONJUNTO CADEIRA - ALUNO C J A-03 - AMARELA		12/03/2015	120,00

Este documento é cópia do original assinado digitalmente por: GISELDA RAMOS MEIRA - 20/09/18 11:02 / PAULO CESAR LIMA SILVEIRA - 20/09/18 11:14

Impressão: 05/04/2016 12:22:

Relatório de Patrimônio

Adquiridos em: 01/01/2009 à 31/12/2015

Ident.	Especificação do Material	Bx.	Aquisição	Vl Atualizado
15271	MESA CONJUNTO CADEIRA - ALUNO C J A-03 - AMARELA		12/03/2015	120,00
15272	MESA CONJUNTO CADEIRA - ALUNO C J A-03 - AMARELA		12/03/2015	120,00
15273	MESA CONJUNTO CADEIRA - ALUNO C J A-03 - AMARELA		12/03/2015	120,00
15274	MESA CONJUNTO CADEIRA - ALUNO C J A-03 - AMARELA		12/03/2015	120,00
15275	MESA CONJUNTO CADEIRA - ALUNO C J A-03 - AMARELA		12/03/2015	120,00
15276	MESA CONJUNTO CADEIRA - ALUNO C J A-03 - AMARELA		12/03/2015	120,00
15277	MESA CONJUNTO CADEIRA - ALUNO C J A-03 - AMARELA		12/03/2015	120,00
15278	MESA CONJUNTO CADEIRA - ALUNO C J A-03 - AMARELA		12/03/2015	120,00
15279	MESA CONJUNTO CADEIRA - ALUNO C J A-03 - AMARELA		12/03/2015	120,00
15280	MESA CONJUNTO CADEIRA - ALUNO C J A-03 - AMARELA		12/03/2015	120,00
15281	MESA CONJUNTO CADEIRA - ALUNO C J A-03 - AMARELA		12/03/2015	120,00
15282	MESA CONJUNTO CADEIRA - ALUNO C J A-03 - AMARELA		12/03/2015	120,00
15283	MESA CONJUNTO CADEIRA - ALUNO C J A-03 - AMARELA		12/03/2015	120,00
15284	MESA CONJUNTO CADEIRA - ALUNO C J A-03 - AMARELA		12/03/2015	120,00
15285	MESA CONJUNTO CADEIRA - ALUNO C J A-03 - AMARELA		12/03/2015	120,00
15286	MESA CONJUNTO CADEIRA - ALUNO C J A-03 - AMARELA		12/03/2015	120,00
15287	MESA CONJUNTO CADEIRA - ALUNO C J A-03 - AMARELA		12/03/2015	120,00
15288	MESA CONJUNTO CADEIRA - ALUNO C J A-03 - AMARELA		12/12/2015	120,00
15289	MESA CONJUNTO CADEIRA - ALUNO C J A-03 - AMARELA		12/03/2015	120,00
15291	MESA CONJUNTO CADEIRA - ALUNO C J A-03 - AMARELA		12/03/2015	120,00
15292	MESA CONJUNTO CADEIRA - ALUNO C J A-03 - AMARELA		12/03/2015	120,00
15293	MESA CONJUNTO CADEIRA - ALUNO C J A-03 - AMARELA		12/03/2015	120,00
15294	MESA CONJUNTO CADEIRA - ALUNO C J A-03 - AMARELA		12/03/2015	120,00
15295	MESA CONJUNTO CADEIRA - ALUNO C J A-03 - AMARELA		12/03/2015	120,00
15296	MESA CONJUNTO CADEIRA - ALUNO C J A-03 - AMARELA		12/03/2015	120,00
15297	MESA CONJUNTO CADEIRA - ALUNO C J A-03 - AMARELA		12/03/2015	120,00
15298	MESA CONJUNTO CADEIRA - ALUNO C J A-03 - AMARELA		12/03/2015	120,00
15299	MESA CONJUNTO CADEIRA - ALUNO C J A-03 - AMARELA		12/03/2015	120,00
15300	MESA CONJUNTO CADEIRA - ALUNO C J A-03 - AMARELA		12/03/2015	120,00
15301	MESA CONJUNTO CADEIRA - ALUNO C J A-03 - AMARELA		12/03/2015	120,00
15302	MESA CONJUNTO CADEIRA - ALUNO C J A-03 - AMARELA		12/03/2015	120,00
15303	MESA CONJUNTO CADEIRA - ALUNO C J A-03 - AMARELA		12/03/2015	120,00
15304	MESA CONJUNTO CADEIRA - ALUNO C J A-03 - AMARELA		12/03/2015	120,00
15305	MESA CONJUNTO CADEIRA - ALUNO C J A-03 - AMARELA		12/03/2015	120,00
15306	MESA CONJUNTO CADEIRA - ALUNO C J A-03 - AMARELA		12/03/2015	120,00
15307	MESA CONJUNTO CADEIRA - ALUNO C J A-03 - AMARELA		12/03/2015	120,00
15308	MESA CONJUNTO CADEIRA - ALUNO C J A-03 - AMARELA		12/03/2015	120,00

Este documento é cópia do original assinado digitalmente por: GISELDA RAMOS MEIRA - 20/09/18 11:02 / PAULO CESAR LIMA SILVEIRA - 20/09/18 11:14

Impressão: 05/04/2016 12:22:

Relatório de Patrimônio

Adquiridos em: 01/01/2009 à 31/12/2015

Ident.	Especificação do Material	Bx.	Aquisição	Vl Atualizado
15309	MESA CONJUNTO CADEIRA - ALUNO C J A-03 - AMARELA		12/03/2015	120,00
15310	MESA CONJUNTO CADEIRA - ALUNO C J A-03 - AMARELA		12/03/2015	120,00
15311	MESA CONJUNTO CADEIRA - ALUNO C J A-03 - AMARELA		12/03/2015	120,00
15312	MESA CONJUNTO CADEIRA - ALUNO C J A-03 - AMARELA		12/03/2015	120,00
15313	MESA CONJUNTO CADEIRA - ALUNO C J A-03 - AMARELA		12/03/2015	120,00
15314	MESA CONJUNTO CADEIRA - ALUNO C J A-03 - AMARELA		12/03/2015	120,00
15315	MESA CONJUNTO CADEIRA - ALUNO C J A-03 - AMARELA		12/03/2015	120,00
15316	MESA CONJUNTO CADEIRA - ALUNO C J A-03 - AMARELA		12/03/2015	120,00
15317	MESA CONJUNTO CADEIRA - ALUNO C J A-03 - AMARELA		12/03/2015	120,00
15318	MESA CONJUNTO CADEIRA - ALUNO C J A-03 - AMARELA		12/03/2015	120,00
15319	MESA CONJUNTO CADEIRA - ALUNO C J A-03 - AMARELA		12/03/2015	120,00
15320	MESA CONJUNTO CADEIRA - ALUNO C J A-03 - AMARELA		12/03/2015	120,00
15321	MESA CONJUNTO CADEIRA - ALUNO C J A-03 - AMARELA		12/03/2015	120,00
15322	MESA CONJUNTO CADEIRA - ALUNO C J A-03 - AMARELA		12/03/2015	120,00
15323	MESA CONJUNTO CADEIRA - ALUNO C J A-03 - AMARELA		12/03/2015	120,00
15324	MESA CONJUNTO CADEIRA - ALUNO C J A-03 - AMARELA		12/03/2015	120,00
15327	MESA CONJUNTO CADEIRA - ALUNO C J A-03 - AMARELA		12/03/2015	120,00
15328	MESA CONJUNTO CADEIRA - ALUNO C J A-03 - AMARELA		12/03/2015	120,00
15329	MESA CONJUNTO CADEIRA - ALUNO C J A-03 - AMARELA		12/03/2015	120,00
15330	MESA CONJUNTO CADEIRA - ALUNO C J A-03 - AMARELA		12/03/2015	120,00
15331	MESA CONJUNTO CADEIRA - ALUNO C J A-03 - AMARELA		12/03/2015	120,00
15332	MESA CONJUNTO CADEIRA - ALUNO C J A-03 - AMARELA		12/03/2015	120,00
15333	MESA CONJUNTO CADEIRA - ALUNO C J A-03 - AMARELA		12/03/2015	120,00
15334	MESA CONJUNTO CADEIRA - ALUNO C J A-03 - AMARELA		12/03/2015	120,00
15335	MESA CONJUNTO CADEIRA - ALUNO C J A-03 - AMARELA		12/03/2015	120,00
15336	MESA CONJUNTO CADEIRA - ALUNO C J A-03 - AMARELA		12/03/2015	120,00
15337	MESA CONJUNTO CADEIRA - ALUNO C J A-03 - AMARELA		12/03/2015	120,00
15338	MESA CONJUNTO CADEIRA - ALUNO C J A-03 - AMARELA		12/03/2015	120,00
15339	MESA CONJUNTO CADEIRA - ALUNO C J A-03 - AMARELA		12/03/2015	120,00
15340	MESA CONJUNTO CADEIRA - ALUNO C J A-03 - AMARELA		12/03/2015	120,00
15341	MESA CONJUNTO CADEIRA - ALUNO C J A-03 - AMARELA		12/03/2015	120,00
15342	MESA CONJUNTO CADEIRA - ALUNO C J A-03 - AMARELA		12/03/2015	120,00
15343	MESA CONJUNTO CADEIRA - ALUNO C J A-03 - AMARELA		12/03/2015	120,00
15344	MESA CONJUNTO CADEIRA - ALUNO C J A-03 - AMARELA		12/03/2015	120,00
15345	MESA CONJUNTO CADEIRA - ALUNO C J A-03 - AMARELA		12/03/2015	120,00
15346	MESA CONJUNTO CADEIRA - ALUNO C J A-03 - AMARELA		12/03/2015	120,00
15347	MESA CONJUNTO CADEIRA - ALUNO C J A-03 - AMARELA		12/03/2015	120,00

Este documento é cópia do original assinado digitalmente por: GISELDA RAMOS MEIRA - 20/09/18 11:02 / PAULO CESAR LIMA SILVEIRA - 20/09/18 11:14

Impressão: 05/04/2016 12:22:

Relatório de Patrimônio

Adquiridos em: 01/01/2009 à 31/12/2015

Ident.	Especificação do Material	Bx.	Aquisição	Vl Atualizado
15348	MESA CONJUNTO CADEIRA - ALUNO C J A-03 - AMARELA		12/03/2015	120,00
15349	MESA CONJUNTO CADEIRA - ALUNO C J A-03 - AMARELA		12/03/2015	120,00
15350	MESA CONJUNTO CADEIRA - ALUNO C J A-03 - AMARELA		12/03/2015	120,00
15351	MESA CONJUNTO CADEIRA - ALUNO C J A-03 - AMARELA		12/03/2015	120,00
15352	MESA CONJUNTO CADEIRA - ALUNO C J A-03 - AMARELA		12/03/2015	120,00
15353	MESA CONJUNTO CADEIRA - ALUNO C J A-03 - AMARELA		12/03/2015	120,00
15354	MESA CONJUNTO CADEIRA - ALUNO C J A-03 - AMARELA		12/03/2015	120,00
15355	MESA CONJUNTO CADEIRA - ALUNO C J A-03 - AMARELA		12/03/2015	120,00
15356	MESA CONJUNTO CADEIRA - ALUNO C J A-03 - AMARELA		12/03/2015	120,00
15357	MESA CONJUNTO CADEIRA - ALUNO C J A-03 - AMARELA		12/03/2015	120,00
15358	MESA CONJUNTO CADEIRA - ALUNO C J A-03 - AMARELA		12/03/2015	120,00
15359	MESA CONJUNTO CADEIRA - ALUNO C J A-03 - AMARELA		12/03/2015	120,00
15360	MESA CONJUNTO CADEIRA - ALUNO C J A-03 - AMARELA		12/03/2015	120,00
16104	MESA CONJUNTO CADEIRA PROFESSOR CJP-01		24/03/2015	256,94
156290	MESA CONJUNTO CADEIRA - ALUNO C J A-03 - AMARELA		12/03/2015	120,00

Total do Setor . . . : 13.336,94

Setor : 807 - SALA 12 - MAR

Ident.	Especificação do Material	Bx.	Aquisição	Vl Atualizado
15204	MESA CONJUNTO CADEIRA - ALUNO C J A-03 - AMARELA		24/03/2015	120,00
15205	MESA CONJUNTO CADEIRA - ALUNO C J A-03 - AMARELA		24/03/2015	120,00
15206	MESA CONJUNTO CADEIRA - ALUNO C J A-03 - AMARELA		24/03/2015	120,00
15207	MESA CONJUNTO CADEIRA - ALUNO C J A-03 - AMARELA		24/03/2015	120,00
15208	MESA CONJUNTO CADEIRA - ALUNO C J A-03 - AMARELA		24/03/2015	120,00
15209	MESA CONJUNTO CADEIRA - ALUNO C J A-03 - AMARELA		24/03/2015	120,00
15210	MESA CONJUNTO CADEIRA - ALUNO C J A-03 - AMARELA		24/03/2015	120,00
15211	MESA CONJUNTO CADEIRA - ALUNO C J A-03 - AMARELA		24/03/2015	120,00
15212	MESA CONJUNTO CADEIRA - ALUNO C J A-03 - AMARELA		24/03/2015	120,00
15213	MESA CONJUNTO CADEIRA - ALUNO C J A-03 - AMARELA		24/03/2015	120,00
15214	MESA CONJUNTO CADEIRA - ALUNO C J A-03 - AMARELA		24/03/2015	120,00
15215	MESA CONJUNTO CADEIRA - ALUNO C J A-03 - AMARELA		24/03/2015	120,00
15216	MESA CONJUNTO CADEIRA - ALUNO C J A-03 - AMARELA		24/03/2015	120,00
15217	MESA CONJUNTO CADEIRA - ALUNO C J A-03 - AMARELA		24/03/2015	120,00
15218	MESA CONJUNTO CADEIRA - ALUNO C J A-03 - AMARELA		24/03/2015	120,00
15219	MESA CONJUNTO CADEIRA - ALUNO C J A-03 - AMARELA		24/03/2015	120,00
15220	MESA CONJUNTO CADEIRA - ALUNO C J A-03 - AMARELA		24/03/2015	120,00
15221	MESA CONJUNTO CADEIRA - ALUNO C J A-03 - AMARELA		24/03/2015	120,00
15222	MESA CONJUNTO CADEIRA - ALUNO C J A-03 - AMARELA		24/03/2015	120,00

Este documento é cópia do original assinado digitalmente por: GISELDA RAMOS MEIRA - 20/09/18 11:02 / PAULO CESAR LIMA SILVEIRA - 20/09/18 11:14

Relatório de Patrimônio

Adquiridos em: 01/01/2009 à 31/12/2015

Ident.	Especificação do Material	Bx.	Aquisição	Vl Atualizado
15223	MESA CONJUNTO CADEIRA - ALUNO C J A-03 - AMARELA		24/03/2015	120,00
15224	MESA CONJUNTO CADEIRA - ALUNO C J A-03 - AMARELA		24/03/2015	120,00
15225	MESA CONJUNTO CADEIRA - ALUNO C J A-03 - AMARELA		24/03/2015	120,00
15226	MESA CONJUNTO CADEIRA - ALUNO C J A-03 - AMARELA		24/03/2015	120,00
15227	MESA CONJUNTO CADEIRA - ALUNO C J A-03 - AMARELA		24/03/2015	120,00
15228	MESA CONJUNTO CADEIRA - ALUNO C J A-03 - AMARELA		24/03/2015	120,00
15229	MESA CONJUNTO CADEIRA - ALUNO C J A-03 - AMARELA		24/03/2015	120,00
15230	MESA CONJUNTO CADEIRA - ALUNO C J A-03 - AMARELA		24/03/2015	120,00
15231	MESA CONJUNTO CADEIRA - ALUNO C J A-03 - AMARELA		24/03/2015	120,00
15232	MESA CONJUNTO CADEIRA - ALUNO C J A-03 - AMARELA		24/03/2015	120,00
15233	MESA CONJUNTO CADEIRA - ALUNO C J A-03 - AMARELA		24/03/2015	120,00
15234	MESA CONJUNTO CADEIRA - ALUNO C J A-03 - AMARELA		12/03/2015	120,00
15235	MESA CONJUNTO CADEIRA - ALUNO C J A-03 - AMARELA		12/03/2015	120,00
15236	MESA CONJUNTO CADEIRA - ALUNO C J A-03 - AMARELA		12/03/2015	120,00
16099	MESA CONJUNTO CADEIRA PROFESSOR CJP-01		24/03/2015	256,94

Total do Setor . . . : 4.216,94

Total da Divisão . . . . : 73.830,24

Divisão : 64 - ESCOLA MUNICIPAL SÃO SEBASTIÃO

Setor : 311 - DIRETORIA - SS

Ident.	Especificação do Material	Bx.	Aquisição	Vl Atualizado
14052	COMPUTADOR COMPLETO POSITIVO		11/08/2014	2.800,00
14053	COMPUTADOR COMPLETO POSITIVO		11/08/2014	2.800,00
14736	VENTILADOR DE PAREDE OSC. NEW VENTISOL-50 CM.		16/12/2014	147,20

Total do Setor . . . : 5.747,20

Setor : 312 - SECRETARIA - SS

Ident.	Especificação do Material	Bx.	Aquisição	Vl Atualizado
14056	NOBREAK RAGTECH 1400 VA		31/08/2014	598,00
14710	VENTILADOR DE PAREDE OSC. NEW VENTISOL-50 CM.		16/12/2014	147,20

Total do Setor . . . : 745,20

Setor : 313 - SALA PROFESSORES - SS

Ident.	Especificação do Material	Bx.	Aquisição	Vl Atualizado
13238	NOBREAK TS SHARA		07/05/2014	285,00
13239	COMPUTADOR PROCESSADOR INTEL CORE		07/05/2014	1.499,90
13996	VENTILADOR DE PAREDE COM 50 CM.		05/11/2014	200,00
14054	COMPUTADOR COMPLETO POSITIVO		11/08/2014	2.800,00
14055	COMPUTADOR COMPLETO POSITIVO		11/08/2014	2.800,00

Este documento é cópia do original assinado digitalmente por: GISELDA RAMOS MEIRA - 20/09/18 11:02 / PAULO CESAR LIMA SILVEIRA - 20/09/18 11:14

Relatório de Patrimônio

Adquiridos em: 01/01/2009 à 31/12/2015

Ident.	Especificação do Material	Bx.	Aquisição	Vl Atualizado
14707	VENTILADOR DE PAREDE OSC. NEW VENTISOL-50 CM.		16/12/2014	147,20
14708	VENTILADOR DE PAREDE OSC. NEW VENTISOL-50 CM.		16/12/2014	147,20
14709	VENTILADOR DE PAREDE OSC. NEW VENTISOL-50 CM.		16/12/2014	147,20

Total do Setor . . . : 8.026,50

Setor : 314 - INFORMÁTICA - SS

Ident.	Especificação do Material	Bx.	Aquisição	Vl Atualizado
14706	VENTILADOR DE PAREDE OSC. NEW VENTISOL-50 CM.		16/12/2014	147,20
16465	TELA DE PROJEÇÃO PORTÁTIL COM TRIPÉ (1,80 X 1,80)M		29/07/2015	415,00

Total do Setor . . . : 562,20

Setor : 315 - BIBLIOTECA - SS

Ident.	Especificação do Material	Bx.	Aquisição	Vl Atualizado
14711	VENTILADOR DE PAREDE OSC. NEW VENTISOL-50 CM.		16/12/2014	147,20
14712	VENTILADOR DE PAREDE OSC. NEW VENTISOL-50 CM.		16/12/2014	147,20
14713	VENTILADOR DE PAREDE OSC. NEW VENTISOL-50 CM.		16/12/2014	147,20

Total do Setor . . . : 441,60

Setor : 316 - COSINHA - SS

Ident.	Especificação do Material	Bx.	Aquisição	Vl Atualizado
16466	MÁQUINA DE ALGODÃO DOCE		14/08/2015	772,00
16468	FREEZER HORIZONTAL PH327		08/10/2015	1.808,00
16896	FREEZER CONSUL 519 L HORIZONTAL 2TAMPAS		27/01/2015	2.156,00

Total do Setor . . . : 4.736,00

Setor : 320 - PÁTEO - SS

Ident.	Especificação do Material	Bx.	Aquisição	Vl Atualizado
14700	VENTILADOR DE PAREDE OSC. NEW VENTISOL-50 CM.		16/12/2014	147,20
14701	VENTILADOR DE PAREDE OSC. NEW VENTISOL-50 CM.		16/12/2014	147,20
14702	VENTILADOR DE PAREDE OSC. NEW VENTISOL-50 CM.		16/12/2014	147,20
14703	VENTILADOR DE PAREDE OSC. NEW VENTISOL-50 CM.		16/12/2014	147,20
14704	VENTILADOR DE PAREDE OSC. NEW VENTISOL-50 CM.		16/12/2014	147,20
14705	VENTILADOR DE PAREDE OSC. NEW VENTISOL-50 CM.		16/12/2014	147,20
16467	CAMA ELÁTICA 4,30MTS		26/05/2015	1.424,43

Total do Setor . . . : 2.307,63

Setor : 323 - SALA 1 - SS

Ident.	Especificação do Material	Bx.	Aquisição	Vl Atualizado
14694	VENTILADOR DE PAREDE OSC. NEW VENTISOL-50 CM.		16/12/2014	147,20
14695	VENTILADOR DE PAREDE OSC. NEW VENTISOL-50 CM.		16/12/2014	147,20
14696	VENTILADOR DE PAREDE OSC. NEW VENTISOL-50 CM.		16/12/2014	147,20

Este documento é cópia do original assinado digitalmente por: GISELDA RAMOS MEIRA - 20/09/18 11:02 / PAULO CESAR LIMA SILVEIRA - 20/09/18 11:14

Impressão: 05/04/2016 12:22:

Relatório de Patrimônio

Adquiridos em: 01/01/2009 à 31/12/2015

Ident.	Especificação do Material	Bx.	Aquisição	Vl Atualizado
15918	MESA CONJUNTO CADEIRA ALUNO CJA 06 - AZUL		13/03/2015	185,71
15919	MESA CONJUNTO CADEIRA ALUNO CJA 06 - AZUL		13/03/2015	185,71
15920	MESA CONJUNTO CADEIRA ALUNO CJA 06 - AZUL		13/03/2015	185,71
15921	MESA CONJUNTO CADEIRA - ALUNO C J A-03 - AMARELA		12/03/2015	120,00
15922	MESA CONJUNTO CADEIRA - ALUNO C J A-03 - AMARELA		12/03/2015	120,00
15923	MESA CONJUNTO CADEIRA - ALUNO C J A-03 - AMARELA		12/03/2015	120,00
15924	MESA CONJUNTO CADEIRA - ALUNO C J A-03 - AMARELA		12/03/2015	120,00
15925	MESA CONJUNTO CADEIRA - ALUNO C J A-03 - AMARELA		12/03/2015	120,00
15926	MESA CONJUNTO CADEIRA - ALUNO C J A-03 - AMARELA		12/03/2015	120,00
15927	MESA CONJUNTO CADEIRA - ALUNO C J A-03 - AMARELA		12/03/2015	120,00
15928	MESA CONJUNTO CADEIRA - ALUNO C J A-03 - AMARELA		12/03/2015	120,00
15929	MESA CONJUNTO CADEIRA - ALUNO C J A-03 - AMARELA		12/03/2015	120,00
15930	MESA CONJUNTO CADEIRA - ALUNO C J A-03 - AMARELA		12/03/2015	120,00
15931	MESA CONJUNTO CADEIRA - ALUNO C J A-03 - AMARELA		12/03/2015	120,00
15932	MESA CONJUNTO CADEIRA - ALUNO C J A-03 - AMARELA		12/03/2015	120,00
15933	MESA CONJUNTO CADEIRA - ALUNO C J A-03 - AMARELA		12/03/2015	120,00
15934	MESA CONJUNTO CADEIRA - ALUNO C J A-03 - AMARELA		12/03/2015	120,00
15935	MESA CONJUNTO CADEIRA - ALUNO C J A-03 - AMARELA		12/03/2015	120,00
15936	MESA CONJUNTO CADEIRA - ALUNO C J A-03 - AMARELA		12/03/2015	120,00
15937	MESA CONJUNTO CADEIRA - ALUNO C J A-03 - AMARELA		12/03/2015	120,00
15938	MESA CONJUNTO CADEIRA - ALUNO C J A-03 - AMARELA		12/03/2015	120,00
15939	MESA CONJUNTO CADEIRA - ALUNO C J A-03 - AMARELA		12/03/2015	120,00
15940	MESA CONJUNTO CADEIRA - ALUNO C J A-03 - AMARELA		12/03/2015	120,00
15941	MESA CONJUNTO CADEIRA - ALUNO C J A-03 - AMARELA		12/03/2015	120,00
15942	MESA CONJUNTO CADEIRA - ALUNO C J A-03 - AMARELA		12/03/2015	120,00
15943	MESA CONJUNTO CADEIRA - ALUNO C J A-03 - AMARELA		12/03/2015	120,00
15944	MESA CONJUNTO CADEIRA - ALUNO C J A-03 - AMARELA		12/03/2015	120,00
15945	MESA CONJUNTO CADEIRA - ALUNO C J A-03 - AMARELA		12/03/2015	120,00
15946	MESA CONJUNTO CADEIRA - ALUNO C J A-03 - AMARELA		12/03/2015	120,00
15947	MESA CONJUNTO CADEIRA - ALUNO C J A-03 - AMARELA		12/03/2015	120,00
15948	MESA CONJUNTO CADEIRA - ALUNO C J A-03 - AMARELA		12/03/2015	120,00
15949	MESA CONJUNTO CADEIRA - ALUNO C J A-03 - AMARELA		12/03/2015	120,00
15950	MESA CONJUNTO CADEIRA - ALUNO C J A-03 - AMARELA		12/03/2015	120,00
15951	MESA CONJUNTO CADEIRA - ALUNO C J A-03 - AMARELA		12/03/2015	120,00
15952	MESA CONJUNTO CADEIRA - ALUNO C J A-03 - AMARELA		12/03/2015	120,00
15953	MESA CONJUNTO CADEIRA - ALUNO C J A-03 - AMARELA		12/03/2015	120,00
15954	MESA CONJUNTO CADEIRA - ALUNO C J A-03 - AMARELA		12/03/2015	120,00

Este documento é cópia do original assinado digitalmente por: GISELDA RAMOS MEIRA - 20/09/18 11:02 / PAULO CESAR LIMA SILVEIRA - 20/09/18 11:14

Impressão: 05/04/2016 12:22:

Relatório de Patrimônio

Adquiridos em: 01/01/2009 à 31/12/2015

Ident.	Especificação do Material	Bx.	Aquisição	Vl Atualizado
15955	MESA CONJUNTO CADEIRA - ALUNO C J A-03 - AMARELA		12/03/2015	120,00
15956	MESA CONJUNTO CADEIRA - ALUNO C J A-03 - AMARELA		12/03/2015	120,00
15957	MESA CONJUNTO CADEIRA - ALUNO C J A-03 - AMARELA		12/03/2015	120,00
15958	MESA CONJUNTO CADEIRA - ALUNO C J A-03 - AMARELA		12/03/2015	120,00
15959	MESA CONJUNTO CADEIRA - ALUNO C J A-03 - AMARELA		12/03/2015	120,00
15960	MESA CONJUNTO CADEIRA - ALUNO C J A-03 - AMARELA		12/03/2015	120,00
774206	CONJUNTO CARTEIRA DE GRADE FUNDAMENTAL		22/03/2015	110,00

Total do Setor . . . : 5.908,73

Setor : 324 - SALA 2 - SS

Ident.	Especificação do Material	Bx.	Aquisição	Vl Atualizado
13998	VENTILADOR DE PAREDE COM 50 CM.		05/11/2014	200,00
14655	CARTEIRA CONJUNTO DE GRADE FUNDAMENTAL (2 PEÇAS)		23/02/2015	130,00
14656	CARTEIRA CONJUNTO DE GRADE FUNDAMENTAL (2 PEÇAS)		23/02/2015	130,00
14657	CARTEIRA CONJUNTO DE GRADE FUNDAMENTAL (2 PEÇAS)		23/02/2015	130,00
14658	CARTEIRA CONJUNTO DE GRADE FUNDAMENTAL (2 PEÇAS)		23/02/2015	130,00
14659	CARTEIRA CONJUNTO DE GRADE FUNDAMENTAL (2 PEÇAS)		23/02/2015	130,00
14660	CARTEIRA CONJUNTO DE GRADE FUNDAMENTAL (2 PEÇAS)		23/02/2015	130,00
14661	CARTEIRA CONJUNTO DE GRADE FUNDAMENTAL (2 PEÇAS)		23/02/2015	130,00
14662	CARTEIRA CONJUNTO DE GRADE FUNDAMENTAL (2 PEÇAS)		23/02/2015	130,00
14663	CARTEIRA CONJUNTO DE GRADE FUNDAMENTAL (2 PEÇAS)		23/02/2015	130,00
14664	CARTEIRA CONJUNTO DE GRADE FUNDAMENTAL (2 PEÇAS)		23/02/2015	130,00
14665	CARTEIRA CONJUNTO DE GRADE FUNDAMENTAL (2 PEÇAS)		23/02/2015	130,00
14666	CARTEIRA CONJUNTO DE GRADE FUNDAMENTAL (2 PEÇAS)		23/02/2015	130,00
14667	CARTEIRA CONJUNTO DE GRADE FUNDAMENTAL (2 PEÇAS)		23/02/2015	130,00
14668	CARTEIRA CONJUNTO DE GRADE FUNDAMENTAL (2 PEÇAS)		23/02/2015	130,00
14669	CARTEIRA CONJUNTO DE GRADE FUNDAMENTAL (2 PEÇAS)		23/02/2015	130,00
14670	CARTEIRA CONJUNTO DE GRADE FUNDAMENTAL (2 PEÇAS)		23/02/2015	130,00
14671	CARTEIRA CONJUNTO DE GRADE FUNDAMENTAL (2 PEÇAS)		23/02/2015	130,00
14672	CARTEIRA CONJUNTO DE GRADE FUNDAMENTAL (2 PEÇAS)		23/02/2015	130,00
14673	CARTEIRA CONJUNTO DE GRADE FUNDAMENTAL (2 PEÇAS)		23/02/2015	130,00
14674	CARTEIRA CONJUNTO DE GRADE FUNDAMENTAL		23/02/2015	130,00
14675	CARTEIRA CONJUNTO DE GRADE FUNDAMENTAL		23/02/2015	130,00
14676	CARTEIRA CONJUNTO DE GRADE FUNDAMENTAL		23/02/2015	130,00
14677	CARTEIRA CONJUNTO DE GRADE FUNDAMENTAL		23/02/2015	130,00
14678	CARTEIRA CONJUNTO DE GRADE FUNDAMENTAL		23/02/2015	130,00
14679	CARTEIRA CONJUNTO DE GRADE FUNDAMENTAL		23/02/2015	130,00
14680	CARTEIRA CONJUNTO DE GRADE FUNDAMENTAL		13/02/2015	130,00

Este documento é cópia do original assinado digitalmente por: GISELDA RAMOS MEIRA - 20/09/18 11:02 / PAULO CESAR LIMA SILVEIRA - 20/09/18 11:14

Relatório de Patrimônio

Adquiridos em: 01/01/2009 à 31/12/2015

Ident.	Especificação do Material	Bx.	Aquisição	Vl Atualizado
14681	CARTEIRA CONJUNTO DE GRADE FUNDAMENTAL		23/02/2015	130,00
14682	CARTEIRA CONJUNTO DE GRADE FUNDAMENTAL		23/02/2015	130,00
14683	CARTEIRA CONJUNTO DE GRADE FUNDAMENTAL		23/02/2015	130,00
14684	CARTEIRA CONJUNTO DE GRADE FUNDAMENTAL		23/02/2015	130,00
14685	VENTILADOR DE PAREDE OSC. NEW VENTISOL-50 CM.		16/12/2014	147,20
14686	VENTILADOR DE PAREDE OSC. NEW VENTISOL-50 CM.		16/12/2014	147,20
16150	MESA CONJUNTO CADEIRA PROFESSOR CJP-01		24/03/2015	256,94
16469	QUADRO BRANCO STD (3X1.2) MAD. PINUS		15/06/2015	122,00

Total do Setor . . . : 4.773,34

Setor : 325 - SALA 3 - SS

Ident.	Especificação do Material	Bx.	Aquisição	Vl Atualizado
13923	CADEIRA ESCOLAR INFANTIL		04/08/2014	75,80
13924	CADEIRA ESCOLAR INFANTIL		04/08/2014	75,80
13925	CADEIRA ESCOLAR INFANTIL		04/08/2014	75,80
13926	CADEIRA ESCOLAR INFANTIL		04/08/2014	75,80
13927	CADEIRA ESCOLAR INFANTIL		04/08/2014	75,80
13928	CADEIRA ESCOLAR INFANTIL		04/08/2014	75,80
13929	CADEIRA ESCOLAR INFANTIL		04/08/2014	75,80
13930	CADEIRA ESCOLAR INFANTIL		04/08/2014	75,80
13931	CADEIRA ESCOLAR INFANTIL		04/08/2014	75,80
13932	CADEIRA ESCOLAR INFANTIL		04/08/2014	75,80
13997	VENTILADOR DE PAREDE COM 50 CM		05/11/2014	200,00
14687	VENTILADOR DE PAREDE OSC. NEW VENTISOL-50 CM.		16/12/2014	147,20
14688	VENTILADOR DE PAREDE OSC. NEW VENTISOL-50 CM.		16/12/2014	147,20
14689	VENTILADOR DE PAREDE OSC. NEW VENTISOL-50 CM.		16/12/2014	147,20
14697	VENTILADOR DE PAREDE OSC. NEW VENTISOL-50 CM.		16/12/2014	147,20
14698	VENTILADOR DE PAREDE OSC. NEW VENTISOL-50 CM.		16/12/2014	147,20
14699	VENTILADOR DE PAREDE OSC. NEW VENTISOL-50 CM.		16/12/2014	147,20
16470	QUADRO BRANCO STD (3X1.2) MAD. PINUS		15/06/2015	122,00

Total do Setor . . . : 1.963,20

Setor : 326 - SALA 4 - SS

Ident.	Especificação do Material	Bx.	Aquisição	Vl Atualizado
14690	VENTILADOR DE PAREDE OSC. NEW VENTISOL-50 CM.		16/12/2014	147,20
14691	VENTILADOR DE PAREDE OSC. NEW VENTISOL-50 CM.		16/12/2014	147,20
14692	VENTILADOR DE PAREDE OSC. NEW VENTISOL-50 CM.		16/12/2014	147,00
14693	VENTILADOR DE PAREDE OSC. NEW VENTISOL-50 CM.		16/12/2014	147,20
16151	MESA CONJUNTO CADEIRA PROFESSOR CJP-01		24/03/2015	256,94

Este documento é cópia do original assinado digitalmente por: GISELDA RAMOS MEIRA - 20/09/18 11:02 / PAULO CESAR LIMA SILVEIRA - 20/09/18 11:14

Relatório de Patrimônio

Adquiridos em: 01/01/2009 à 31/12/2015

Total do Setor . . . : 845,54

Setor : 329 - SALA 7 - SS

Ident.	Especificação do Material	Bx.	Aquisição	Vl Atualizado
14743	VENTILADOR DE PAREDE OSC. NEW VENTISOL-50 CM.		16/12/2014	147,20
15877	MESA CONJUNTO CADEIRA ALUNO CJA 06 - AZUL		13/03/2015	185,71
15878	MESA CONJUNTO CADEIRA ALUNO CJA 06 - AZUL		13/03/2015	185,71
15879	MESA CONJUNTO CADEIRA ALUNO CJA 06 - AZUL		13/03/2015	185,71
15880	MESA CONJUNTO CADEIRA ALUNO CJA 06 - AZUL		13/03/2015	185,71
15881	MESA CONJUNTO CADEIRA ALUNO CJA 06 - AZUL		13/03/2015	185,71
15882	MESA CONJUNTO CADEIRA ALUNO CJA 06 - AZUL		13/03/2015	185,71
15883	MESA CONJUNTO CADEIRA ALUNO CJA 06 - AZUL		13/03/2015	185,71
15884	MESA CONJUNTO CADEIRA ALUNO CJA 06 - AZUL		13/03/2015	185,71
15885	MESA CONJUNTO CADEIRA ALUNO CJA 06 - AZUL		13/03/2015	185,71
15886	MESA CONJUNTO CADEIRA ALUNO CJA 06 - AZUL		13/03/2015	185,71
15887	MESA CONJUNTO CADEIRA ALUNO CJA 06 - AZUL		13/03/2015	185,71
15888	MESA CONJUNTO CADEIRA ALUNO CJA 06 - AZUL		13/03/2015	185,71
15889	MESA CONJUNTO CADEIRA ALUNO CJA 06 - AZUL		13/03/2015	185,71
15890	MESA CONJUNTO CADEIRA ALUNO CJA 06 - AZUL		13/03/2015	185,71
15891	MESA CONJUNTO CADEIRA ALUNO CJA 06 - AZUL		13/03/2015	185,71
15892	MESA CONJUNTO CADEIRA ALUNO CJA 06 - AZUL		13/03/2015	185,71
15893	MESA CONJUNTO CADEIRA ALUNO CJA 06 - AZUL		13/03/2015	185,71
15894	MESA CONJUNTO CADEIRA ALUNO CJA 06 - AZUL		13/03/2015	185,71
15895	MESA CONJUNTO CADEIRA ALUNO CJA 06 - AZUL		13/03/2015	185,71
15896	MESA CONJUNTO CADEIRA ALUNO CJA 06 - AZUL		13/03/2015	185,71
15897	MESA CONJUNTO CADEIRA ALUNO CJA 06 - AZUL		13/03/2015	185,71
15898	MESA CONJUNTO CADEIRA ALUNO CJA 06 - AZUL		13/03/2015	185,71
15899	MESA CONJUNTO CADEIRA ALUNO CJA 06 - AZUL		13/03/2015	185,71
15900	MESA CONJUNTO CADEIRA ALUNO CJA 06 - AZUL		13/03/2015	185,71
15901	MESA CONJUNTO CADEIRA ALUNO CJA 06 - AZUL		13/03/2015	185,71
15902	MESA CONJUNTO CADEIRA ALUNO CJA 06 - AZUL		13/03/2015	185,71
15903	MESA CONJUNTO CADEIRA ALUNO CJA 06 - AZUL		13/03/2015	185,71
15904	MESA CONJUNTO CADEIRA ALUNO CJA 06 - AZUL		13/03/2015	185,71
15905	MESA CONJUNTO CADEIRA ALUNO CJA 06 - AZUL		13/03/2015	185,71
15906	MESA CONJUNTO CADEIRA ALUNO CJA 06 - AZUL		13/03/2015	185,71
15907	MESA CONJUNTO CADEIRA ALUNO CJA 06 - AZUL		13/03/2015	185,71
15908	MESA CONJUNTO CADEIRA ALUNO CJA 06 - AZUL		13/03/2015	185,71
15909	MESA CONJUNTO CADEIRA ALUNO CJA 06 - AZUL		13/03/2015	185,71
15910	MESA CONJUNTO CADEIRA ALUNO CJA 06 - AZUL		13/03/2015	185,71

Este documento é cópia do original assinado digitalmente por: GISELDA RAMOS MEIRA - 20/09/18 11:02 / PAULO CESAR LIMA SILVEIRA - 20/09/18 11:14

Relatório de Patrimônio

Adquiridos em: 01/01/2009 à 31/12/2015

Ident.	Especificação do Material	Bx.	Aquisição	Vl Atualizado
15911	MESA CONJUNTO CADEIRA ALUNO CJA 06 - AZUL		13/03/2015	185,71
15912	MESA CONJUNTO CADEIRA ALUNO CJA 06 - AZUL		13/03/2015	185,71
15913	MESA CONJUNTO CADEIRA ALUNO CJA 06 - AZUL		13/03/2015	185,71
15914	MESA CONJUNTO CADEIRA ALUNO CJA 06 - AZUL		13/03/2015	185,71
15915	MESA CONJUNTO CADEIRA ALUNO CJA 06 - AZUL		13/03/2015	185,71
15916	MESA CONJUNTO CADEIRA ALUNO CJA 06 - AZUL		13/03/2015	185,71
15917	MESA CONJUNTO CADEIRA ALUNO CJA 06 - AZUL		13/03/2015	185,71
16149	MESA CONJUNTO CADEIRA PROFESSOR CJP-01		24/03/2015	256,94

Total do Setor . . . : 8.018,25

Setor : 330 - SALA 8 - SS

Ident.	Especificação do Material	Bx.	Aquisição	Vl Atualizado
13999	VENTILADOR DE PAREDE COM 50 CM.		05/11/2014	200,00

Total do Setor . . . : 200,00

Setor : 575 - SALA DA COORDENADORA - SS

Ident.	Especificação do Material	Bx.	Aquisição	Vl Atualizado
16471	IMPRESSORA MULTIFUNCIONAL MONO SL - M3375D		10/07/2015	1.385,00

Total do Setor . . . : 1.385,00

Setor : 738 - SECRETARIA 2 - SS

Ident.	Especificação do Material	Bx.	Aquisição	Vl Atualizado
14737	VENTILADOR DE PAREDE OSC. NEW VENTISOL-50 CM.		16/12/2014	147,20
14738	VENTILADOR DE PAREDE OSC. NEW VENTISOL-50 CM.		16/12/2014	147,20
14739	VENTILADOR DE PAREDE OSC. NEW VENTISOL-50 CM.		16/12/2014	147,20

Total do Setor . . . : 441,60

Total da Divisão . . . . : 46.101,99

Divisão : 65 - ESCOLA MUNICIPAL BALÃO MÁGICO

Setor : 289 - SECRETARIA - BALÃO

Ident.	Especificação do Material	Bx.	Aquisição	Vl Atualizado
11816	NOBREAK TS SHARA		26/02/2014	217,85
11817	IMPRESSORA SAMSUNG LASER ML-2165 / XAZ		26/02/2014	329,00
11818	COMPUTADOR PROCESSADOR INTEL CORE - COMPLETO		26/02/2014	1.481,00
13787	RACK 5U CHAVEADO		08/05/2014	475,00
14101	SWITCH GERENCIAVEL 8 PORTAS		26/09/2014	85,00
15876	COMPUTADOR COMPLETO		24/02/2015	2.800,00
16908	NOBREAK RAGTECH 1400 VA		11/08/2014	598,00
16933	ESTABILIZADOR DE VOLTAGEM - 300 W VAERNEGETIC		30/09/2014	49,90

Total do Setor . . . : 6.035,75

Este documento é cópia do original assinado digitalmente por: GISELDA RAMOS MEIRA - 20/09/18 11:02 / PAULO CESAR LIMA SILVEIRA - 20/09/18 11:14

Impressão: 05/04/2016 12:22:

Relatório de Patrimônio

Adquiridos em: 01/01/2009 à 31/12/2015

Setor : 290 - SALA PROFESSORES - BALÃO

Ident.	Especificação do Material	Bx.	Aquisição	Vl Atualizado
12660	CADEIRA FIXA DE PLASTICO		24/04/2014	101,00
12661	CADEIRA FIXA DE PLASTICO		24/04/2014	101,00
12662	CADEIRA FIXA DE PLASTICO		24/04/2014	101,00
12663	CADEIRA FIXA DE PLASTICCO		24/04/2014	101,00
12664	CADEIRA FIXA DE PLASTICO		24/04/2014	101,00
12665	CADEIRA FIXA DE PLASTICO		24/04/2014	101,00
14048	COMPUTADOR COMPLETO POSITIVO		11/08/2014	2.800,00
14049	COMPUTADOR COMPLETO POSITIVO		11/08/2014	2.800,00
14051	NOBREAK RAGTECH 1400 VA		11/08/2014	598,00
14636	VENTILADOR DE PAREDE OSC. NEW VENTISOL-50 CM.		16/12/2014	147,20
16475	TELA DE PROJEÇÃO PORTÁTIL COM TRIPÉ (1,80 X 1,80)M		29/07/2015	415,00

Total do Setor . . . : 7.366,20

Setor : 291 - COORDENAÇÃO - BALÃO

Ident.	Especificação do Material	Bx.	Aquisição	Vl Atualizado
14050	COMPUTADOR COMPLETO POSITIVO		11/08/2014	2.800,00
16125	MESA CONJUNTO CADEIRA PROFESSOR CJP-01		24/03/2015	256,94
16909	ESTABILIZADOR DE VOLTAGEM - 300 W VAERNEGETIC		30/09/2014	49,90

Total do Setor . . . : 3.106,84

Setor : 292 - COSINHA - BALÃO

Ident.	Especificação do Material	Bx.	Aquisição	Vl Atualizado
14625	FREEZER HORIZONTAL CONSUL 519 LITROS - 2 TAMPAS		28/04/2015	2.259,00
15556	ARMARIO PARA PIA DE COSINHA EM AÇO COM 1,20 MT.		10/06/2015	555,00
16473	MÁQUINA DE ALGODÃO DOCE		14/08/2015	772,00

Total do Setor . . . : 3.586,00

Setor : 294 - PÁTEO 2 - BALÃO

Ident.	Especificação do Material	Bx.	Aquisição	Vl Atualizado
13782	BEBEDOURO INDUSTRIAL INOX COM 4 TORNEIRAS - 200 LT.		18/06/2014	2.890,00
15983	BALANÇO DUPLO		03/07/2015	443,70
15984	BALANÇO DUPLO		03/07/2015	443,70
16474	BANCO LÁPIS DE PLÁSTICO		14/08/2015	410,00
16932	PISCINA DE BOLINHAS		26/05/2015	549,00

Total do Setor . . . : 4.736,40

Setor : 298 - PARQUE INFANTIL - BALÃO

Ident.	Especificação do Material	Bx.	Aquisição	Vl Atualizado
16925	GIRA GIRA CADEIRINHA 6 LUGARES		26/05/2015	682,00

Este documento é cópia do original assinado digitalmente por: GISELDA RAMOS MEIRA - 20/09/18 11:02 / PAULO CESAR LIMA SILVEIRA - 20/09/18 11:14

Relatório de Patrimônio

Adquiridos em: 01/01/2009 à 31/12/2015

Ident.	Especificação do Material	Bx.	Aquisição	Vl Atualizado
16926	GIRA GIRA CADEIRINHA 6 LUGARES		26/05/2015	682,00
16927	ESCOREEGADOR DE PLÁSTICO		01/06/2015	350,00
16928	ESCORREGADOR DE FERRO 2M		26/05/2015	586,00
16929	BALANÇO DE FERRO 2 LUGARES		26/05/2015	596,70
16930	BALANÇO DE FERRO 2 LUGARES		26/05/2015	596,70
16931	ESCORREGADOR DE PLÁSTICA		26/05/2015	350,00

Total do Setor . . . : 3.843,40

Setor : 299 - BANHEIROS - BALÃO

Ident.	Especificação do Material	Bx.	Aquisição	Vl Atualizado
12062	CONJUNTO CARTEIRA/CADEIRA INDIVIDUAL INFANTIL		21/03/2014	170,00
12063	CONJUNTO CARTEIRA/CADEIRA INDIVIDUAL INFANTIL		21/03/2014	170,00
12064	CONJUNTO CARTEIRA/CADEIRA INDIVIDUAL INFANTIL		21/03/2014	170,00
12065	CONJUNTO CARTEIRA/CADEIRA INDIVIDUAL INFANTIL		21/03/2014	170,00
12066	CONJUNTO CARTEIRA/CADEIRA INDIVIDUAL INFANTIL		21/03/2014	170,00
12067	CONJUNTO CARTEIRA/CADEIRA INDIVIDUAL INFANTIL		21/03/2014	170,00
12068	CONJUNTO CARTEIRA/CADEIRA INDIVIDUAL INFANTIL		21/03/2014	170,00
12069	CONJUNTO CARTEIRA/CADEIRA INDIVIDUAL INFANTIL		21/03/2014	170,00
12070	CONJUNTO CARTEIRA/CADEIRA INDIVIDUAL INFANTIL		21/03/2014	170,00

Total do Setor . . . : 1.530,00

Setor : 300 - SALA 1 - BALÃO

Ident.	Especificação do Material	Bx.	Aquisição	Vl Atualizado
15985	GANGORRA CROCODILO		03/07/2015	125,00
15986	GANGORRA CROCODILO		03/07/2015	125,00
15987	GANGORRA CROCODILO		03/07/2015	125,00
15988	GANGORRA CROCODILO		03/07/2015	125,00
15994	GANGORRA CROCODILO		03/07/2015	125,00
15995	GANGORRA CROCODILO		03/07/2015	125,00
15996	GANGORRA CROCODILO		03/07/2015	125,00
16472	CAMA ELÁTICA 4,30MTS		01/06/2015	1.540,00
16922	CONJUNTO CARTEIRA DE GRADE PRE (80X80X60)		10/08/2015	99,00
16923	CONJUNTO CARTEIRA DE GRADE PRE (80X80X60)		10/08/2015	99,00
16924	CONJUNTO CARTEIRA DE GRADE PRE (80X80X60)		10/08/2015	99,00

Total do Setor . . . : 2.712,00

Setor : 301 - SALA 2 - BALÃO

Ident.	Especificação do Material	Bx.	Aquisição	Vl Atualizado
14630	VENTILADOR DE PAREDE OSC. NEW VENTISOL-50 CM.		16/12/2014	147,20

Este documento é cópia do original assinado digitalmente por: GISELDA RAMOS MEIRA - 20/09/18 11:02 / PAULO CESAR LIMA SILVEIRA - 20/09/18 11:14

Relatório de Patrimônio

Adquiridos em: 01/01/2009 à 31/12/2015

Total do Setor . . . : 147,20

Setor : 302 - SALA 3 - BALÃO

Ident.	Especificação do Material	Bx.	Aquisição	Vl Atualizado
12078	CONJUNTO MESA QUADRADA/4 CADEIRAS - INFANTIL		28/02/2014	573,00

Total do Setor . . . : 573,00

Setor : 303 - SALA 4 - BALÃO

Ident.	Especificação do Material	Bx.	Aquisição	Vl Atualizado
12075	CONJUNTO MESA QUADRADA C/ 4 CADEIRAS - INFANTIL		28/02/2014	573,00
12076	CONJUNTO MESA QUADRADA C/ 4 CADEIRAS - INFANTIL		28/02/2014	573,00
12077	CONJUNTO MESA QUADRADA/4 CADEIRAS - INFANTIL		28/02/2014	573,00

Total do Setor . . . : 1.719,00

Setor : 304 - SALA 5 - BALÃO

Ident.	Especificação do Material	Bx.	Aquisição	Vl Atualizado
9767	MESA COM 4 CADEIRAS PEQUENAS		10/04/2013	180,00
9768	MESA COM 4 CADEIRAS PEQUENAS		10/04/2013	180,00
9769	MESA COM 4 CADEIRAS PEQUENAS		10/04/2013	180,00
9770	MESA COM 4 CADEIRAS PEQUENAS		10/04/2013	180,00
10650	VENTILADOR DE PAREDE 50 CM		14/10/2013	127,25
12016	CONJUNTO CARTEIRA/ CADEIRA INDIVIDUAL INFANTIL		28/02/2014	170,00
12017	CONJUNTO CARTEIRA/CADEIRA INDIVIDUAL INFANTIL		28/02/2014	170,00
12018	CONJUNTO CARTEIRA/CADEIRA INDIVIDUAL INFANTIL		28/02/2014	170,00
12019	CONJUNTO CARTEIRA/CADEIRA INDIVIDUAL INFANTIL		28/02/2014	170,00
12020	CONJUNTO CARTEIRA/CADEIRA INDIVIDUAL INFANTIL		28/02/2014	170,00
12021	CONJUNTO CARTEIRA/CADEIRA INDIVIDUAL INFANTIL		28/02/2014	170,00
12022	CONJUNTO CARTEIRA/CADEIRA INDIVIDUAL INFANTIL		28/02/2014	170,00
12023	CONJUNTO CARTEIRA/CADEIRA INDIVIDUAL INFANTIL		28/02/2014	170,00
12024	CONJUNTO CARTEIRA/CADEIRA INDIVIDUAL INFANTIL		28/02/2014	170,00
12025	CONJUNTO CARTEIRA/CADEIRA INDIVIDUAL INFANTIL		28/02/2014	170,00
12026	CONJUNTO CARTEIRA/CADEIRA INDIVIDUAL INFANTIL		28/02/2014	170,00
12027	CONJUNTO CARTEIRA/CADEIRA INDIVIDUAL INFANTIL		28/02/2014	170,00
12028	CONJUNTO CARTEIRA/CADEIRA INDIVIDUAL INFANTIL		21/03/2014	170,00
12029	CONJUNTO CARTEIRA/CADEIRA INDIVIDUAL INFANTIL		21/03/2014	170,00
12030	CONJUNTO CARTEIRA/CADEIRA INDIVIDUAL INFANTIL		21/03/2014	170,00
12031	CONJUNTO CARTEIRA/CADEIRA INDIVIDUAL INFANTIL		21/03/2014	170,00
12032	CONJUNTO CARTEIRA/CADEIRA INDIVIDUAL INFANTIL		21/03/2014	170,00
12033	CONJUNTO CARTEIRA/CADEIRA INDIVIDUAL INFANTIL		21/03/2014	170,00
12034	CONJUNTO CARTEIRA/CADEIRA INDIVIDUAL INFANTIL		21/03/2014	170,00
12035	CONJUNTO CARTEIRA/CADEIRA INDIVIDUAL INFANTIL		21/03/2014	170,00

Este documento é cópia do original assinado digitalmente por: GISELDA RAMOS MEIRA - 20/09/18 11:02 / PAULO CESAR LIMA SILVEIRA - 20/09/18 11:14

Impressão: 05/04/2016 12:22:

Relatório de Patrimônio

Adquiridos em: 01/01/2009 à 31/12/2015

Ident.	Especificação do Material	Bx.	Aquisição	Vl Atualizado
12074	CONJUNTO MESA QUADRADA C/ 4 CADEIRAS - INFANTIL		28/02/2014	573,00
14632	VENTILADOR DE PAREDE OSC. NEW VENTISOL-50 CM.		16/12/2014	147,20

Total do Setor . . . : 4.967,45

Setor : 305 - SALA 6 - BALÃO

Ident.	Especificação do Material	Bx.	Aquisição	Vl Atualizado
12079	CONJUNTO MESA/4 CADEIRAS - INFANTIL		28/02/2014	573,00
12080	CONJUNTO MESA QUADRADA/4 CADEIRAS - INFANTIL		28/02/2014	573,00

Total do Setor . . . : 1.146,00

Setor : 306 - SALA 7 - BALÃO

Ident.	Especificação do Material	Bx.	Aquisição	Vl Atualizado
10651	VENTILADOR DE PAREDE 50 CM		14/10/2013	127,25
14631	VENTILADOR DE PAREDE OSC. NEW VENTISOL-50 CM.		16/12/2014	147,20

Total do Setor . . . : 274,45

Setor : 307 - SALA 8 - BALÃ0

Ident.	Especificação do Material	Bx.	Aquisição	Vl Atualizado
10147	MESA ADMINISTRAÇÃO COM 3 GAVETAS		17/10/2013	280,00
16123	MESA CONJUNTO CADEIRA PROFESSOR CJP-01		24/03/2015	256,64

Total do Setor . . . : 536,64

Setor : 308 - SALA 9 - BALÃO

Ident.	Especificação do Material	Bx.	Aquisição	Vl Atualizado
16124	MESA CONJUNTO CADEIRA PROFESSOR CJP-01		24/03/2015	256,64

Total do Setor . . . : 256,64

Setor : 309 - SALA 10 - BALÃO

Ident.	Especificação do Material	Bx.	Aquisição	Vl Atualizado
12036	CONJUNTO CARTEIRA/CADEIRA INDIVIDUAL INFANTIL		21/03/2014	170,00
12037	CONJUNTO CARTEIRA/CADEIRA INDIVIDUAL INFANTIL		21/03/2014	170,00
12038	CONJUNTO CARTEIRA/CADEIRA INDIVIDUAL INFANTIL		21/03/2014	170,00
12039	CONJUNTO CARTEIRA/CADEIRA INDIVIDUAL INFANTIL		21/03/2014	170,00
12040	CONJUNTO CARTEIRA/CADEIRA INDIVIDUAL INFANTIL		21/03/2014	170,00
12041	CONJUNTO CARTEIRA/CADEIRA INDIVIDUAL INFANTIL		21/03/2014	170,00
12042	CONJUNTO CARTEIRA/CADEIRA INDIVIDUAL INFANTIL		21/03/2014	170,00
12043	CONJUNTO CARTEIRA/CADEIRA INDIVIDUAL INFANTIL		21/03/2014	170,00
12044	CONJUNTO CARTEIRA/CADEIRA INDIVIDUAL INFANTIL		21/03/2014	170,00
12045	CONJUNTO CARTEIRA/CADEIRA IMDIVIDUAL INFANTIL		21/03/2014	170,00
12046	CONJUNTO CARTEIRA/CADEIRA INDIVIDUAL INFANTIL		21/03/2014	170,00
12047	CONJUNTO CARTEIRA/CADEIRA INDIVIDUAL INFANTIL		21/03/2014	170,00

Este documento é cópia do original assinado digitalmente por: GISELDA RAMOS MEIRA - 20/09/18 11:02 / PAULO CESAR LIMA SILVEIRA - 20/09/18 11:14

Relatório de Patrimônio

Adquiridos em: 01/01/2009 à 31/12/2015

Ident.	Especificação do Material	Bx.	Aquisição	Vl Atualizado
12048	CONJUNTO CARTEIRA/CADEIRA INDIVIDUAL INFANTIL		21/03/2014	170,00
12049	CONJUNTO CARTEIRA/CADEIRA INDIVIDUAL INFANTIL		21/03/2014	170,00
12050	CONMJUNTO CARTEIRA CADEIRA INDIVIDUAL INFANTIL		21/03/2014	170,00
12051	CONJUNTO CARTEIRA/CADEIRA INDIVIDUAL INFANTIL		21/03/2014	170,00
12052	CONJUNTO CARTEIRA/CADEIRA INDIVIDUAL INFANTIL		21/03/2014	170,00
12053	CONJUNTO CARTEIRA/CADEIRA INDIVIDUAL INFANTIL		21/03/2014	170,00
12054	CONJUNTO CARTEIRA/CADEIRA INDIVIDUAL INFANTIL		21/03/2014	170,00
12055	CONJUNTO CARTEIRA/CADEIRA INDIVIDUAL INFANTIL		21/03/2014	170,00
12056	CONJUNTO CARTEIRA/CADEIRA INDIVIDUAL INFANTIL		21/03/2014	170,00
12057	CONJUNTO CARETEIRA/CADEIRA INDIVIDUAL INFANTIL		21/03/2014	170,00
12058	CONJUNTO CARTEIRA/CADEIRA INDIVIDUAL INFANTIL		21/03/2014	170,00
12059	CONJUNTO CARTEIRA/CADEIRA INDIVIDUAL INFANTIL		21/03/2014	170,00
12060	CONJUNTO CARTEIRA/CADEIRA INDIVIDUAL INFANTIL		21/03/2014	170,00
12061	CONJUNTO CARTEIRA/CADEIRA INDIVIDUAL INFANTIL		21/03/2014	170,00
14633	VENTILADOR DE PAREDE OSC. NEW VENTISOL-50 CM.		16/12/2014	147,20

Total do Setor . . . : 4.567,20

Setor : 310 - SALA 11 - BALÃO

Ident.	Especificação do Material	Bx.	Aquisição	Vl Atualizado
12071	CONJUNTO MESA QUADRADA/4 CADEIRAS INFANTIL		28/02/2014	573,00
12072	CONJUNTO MESA QUADRADA/4 CADEIRAS INFANTIL		28/02/2014	573,00
12073	CONJUNTO MESA QUADRADA C/ 4 CADEIRAS - INFANTIL		28/02/2014	573,00
14634	VENTILADOR DE PAREDE OSC. NEW VENTISOL-50 CM.		16/12/2014	147,20
14635	VENTILADOR DE PAREDE OSC. NEW VENTISOL-50 CM.		16/12/2014	147,20

Total do Setor . . . : 2.013,40

Setor : 577 - ARQUIVO DA SECRETARIA - BALÃO

Ident.	Especificação do Material	Bx.	Aquisição	Vl Atualizado
7812	ARQUIVO DE AÇO - 5 GAVETAS AP MO PANDIN		28/07/2009	300,00
7813	ARQUIVO DE AÇO 5 GAVETAS - AP MO PANDIN		28/07/2009	300,00
8697	TV PHILIPS - 32" - DIGITAL COM SUPORTE		25/03/2011	1.350,00

Total do Setor . . . : 1.950,00

Setor : 754 - DIRETORIA - BALÃO

Ident.	Especificação do Material	Bx.	Aquisição	Vl Atualizado
16126	MESA CONJUNTO CADEIRA PROFESSOR CJP-01		24/03/2015	256,94
16901	CAIXA DE SOM AMPLIFICADA MULTIUSO 100W		27/08/2015	600,00
16902	CAIXA DE SOM AMPLIFICADA MULTIUSO 100W		27/08/2015	600,00

Total do Setor . . . : 1.456,94

Este documento é cópia do original assinado digitalmente por: GISELDA RAMOS MEIRA - 20/09/18 11:02 / PAULO CESAR LIMA SILVEIRA - 20/09/18 11:14

Impressão: 05/04/2016 12:22:

Relatório de Patrimônio

Adquiridos em: 01/01/2009 à 31/12/2015

Setor : 755 - REFEITÓRIO - BALÃO

Ident.	Especificação do Material	Bx.	Aquisição	Vl Atualizado
14626	VENTILADOR DE PAREDE OSC. NEW VENTISOL-50 CM.		16/12/2014	147,20
14627	VENTILADOR DE PAREDE OSC. NEW VENTISOL-50 CM.		16/12/2014	147,20
14628	VENTILADOR DE PAREDE OSC. NEW VENTISOL-50 CM.		16/12/2014	147,20
14629	VENTILADOR DE PAREDE OSC. NEW VENTISOL-50 CM.		16/12/2014	147,20

Total do Setor . . . : 588,80

Total da Divisão . . . . : 53.113,31

Divisão : 66 - CRECHE MUNICIPAL PINGO DE GENTE

Setor : 145 - RECEPÇÃO - PINGO

Ident.	Especificação do Material	Bx.	Aquisição	Vl Atualizado
8055	SOFÁ TUBULAR 2 LUGARES 5022 - PRETO		28/06/2010	465,67

Total do Setor . . . : 465,67

Setor : 146 - COORDENAÇÃO - PINGO

Ident.	Especificação do Material	Bx.	Aquisição	Vl Atualizado
7649	34 LIVROS - BIBLIOTECA INFANTIL		18/08/2009	249,90
8021	ESTAÇÃO (MESA) DE TRABALHO EM L		20/09/2010	279,00
8025	VENTILADOR DE TETO - PERA		16/03/2011	115,00
8062	ARMARIO SUSPENSO DE AÇO - PRIMEIROS SOCORROS		20/09/2010	454,72
9810	EXPOSITOR ARAMADO PARA LIVROS		19/02/2013	330,00
9811	EXPOSITOR ARAMADO PARA LIVROS		19/12/2013	330,00
15181	VENTILADOR DE PAREDE OSC VENTISOL - 50 CM.		16/12/2014	147,20

Total do Setor . . . : 1.905,82

Setor : 147 - DIRETORIA - PINGO

Ident.	Especificação do Material	Bx.	Aquisição	Vl Atualizado
8022	ESTAÇÃO (MESA) DE TRABALHO EM L		20/09/2010	279,00
8023	ARQUIVO DE AÇO 4 GAVETAS 01813 - CINZA - 1,34 X 0,47 X 0,57		28/06/2010	299,00
8068	PURIFICADOR DE ÁGUA REFRIGERADO		20/09/2010	429,00
8069	CADEIRA COM RODINHAS E ALTURA REGULAVEL		20/09/2010	157,00
11803	COMPUTADOR PROCESSADOR INTEL CORE - COMPLETO		26/02/2014	1.481,00
11804	NOBREAK TS SHARA		26/02/2014	217,85
16959	PROJETOR EPSON MULTIMIDIA 2000 LUMENS		27/08/2015	1.530,00
16960	ESTABILIZADOR DE VOLTAGEM - 300 W VAERNEGETIC		30/09/2014	49,90
16961	ESTABILIZADOR DE VOLTAGEM - 300 W VAERNEGETIC		30/09/2014	49,90
16962	ESTABILIZADOR DE VOLTAGEM - 300 W VAERNEGETIC		30/09/2014	49,90
16963	NOBREAK RAGTECH 1400 VA		11/08/2014	598,00
17036	98 TATAMES P/CRIANÇAS		10/08/2015	2.254,00

Este documento é cópia do original assinado digitalmente por: GISELDA RAMOS MEIRA - 20/09/18 11:02 / PAULO CESAR LIMA SILVEIRA - 20/09/18 11:14

Relatório de Patrimônio

Adquiridos em: 01/01/2009 à 31/12/2015

Total do Setor . . . : 7.394,55

Setor : 148 - SALA PROFESSORES - PINGFO

Ident.	Especificação do Material	Bx.	Aquisição	Vl Atualizado
8060	MESA DE REUNIÃO - 8 LUGARES - 2,00 X 0,80		20/09/2010	380,00
8063	POLTRONA ALCOCHOADA PARA AMAMENTAR		20/09/2010	264,40
8119	ROUPEIRO DE AÇO - 3 CORPOS - 12 PORTAS		20/08/2010	448,00
8120	CADEIRA ESTOFADA SEM BRAÇO		20/08/2010	90,13
8121	CADEIRA ESTOFADA SEM BRAÇO		20/08/2010	90,13
8122	CADEIRA ESTOFADA SEM BRAÇOS		20/08/2010	90,13
8123	CADEIRA ESTOFADA SEM BRAÇO		20/08/2010	90,13
8184	BANQUETAS PADRÃO FNDE		20/08/2010	53,43
8185	BANQUETA PADRÃO FNDE		20/08/2010	53,43
8186	BANQUETA PADRÃO FNDE		20/08/2010	53,43
10544	VENTILADOR DE PAREDE 50 CM		14/10/2013	127,25
14058	COMPUTADOR COMPLETO POSITIVO		11/08/2014	2.800,00
14059	COMPUTADOR COMPLETO POSITIVO		11/08/2014	2.800,00
14060	COMPUTADOR COMPLETO POSITIVO		11/08/2014	2.800,00
15182	VENTILADOR DE PAREDE OSC VENTISOL - 50 CM.		16/12/2014	147,20

Total do Setor . . . : 10.287,66

Setor : 149 - SALA DE LEITURA - PINGO

Ident.	Especificação do Material	Bx.	Aquisição	Vl Atualizado
8028	BEBEDOURO ELETRICO CONJUGADO POT - 125-145		20/08/2010	628,99
8061	MESA REDONDA ADULTO - 100 CM.		20/09/2010	230,00
8066	POLTRONA ALCOCHOADA PARA AMAMENTAR		20/09/2010	264,40
8327	TRENZINHO - ACERVO PEGAGÓGICO		25/05/2011	7.800,00
8328	BANQUETA PADRÃO FNDE		20/08/2010	53,43
10545	VENTILADOR DE PAREDE 50 CM		14/10/2013	127,25
15183	VENTILADOR DE PAREDE OSC VENTISOL - 50 CM.		16/12/2014	147,20
16604	CONJUNTO CARTEIRA DE GRADE PRE (80X80X60)		10/08/2015	99,00
16605	CONJUNTO CARTEIRA DE GRADE PRE (80X80X60)		10/08/2015	99,00
16606	CONJUNTO CARTEIRA DE GRADE PRE (80X80X60)		10/08/2015	99,00
16607	CONJUNTO CARTEIRA DE GRADE PRE (80X80X60)		10/08/2015	99,00
16608	CONJUNTO CARTEIRA DE GRADE PRE (80X80X60)		10/08/2015	99,00
16609	CONJUNTO CARTEIRA DE GRADE PRE (80X80X60)		10/08/2015	99,00
16628	PLAY GROUND ESPUMADO		26/05/2015	698,00

Total do Setor . . . : 10.543,27

Setor : 150 - SALA AULA 1 - PINGO

Ident.	Especificação do Material	Bx.	Aquisição	Vl Atualizado

Este documento é cópia do original assinado digitalmente por: GISELDA RAMOS MEIRA - 20/09/18 11:02 / PAULO CESAR LIMA SILVEIRA - 20/09/18 11:14

Relatório de Patrimônio

Adquiridos em: 01/01/2009 à 31/12/2015

8136	MESA E CADEIRA PARA CRIANÇAS DE 4 A 5 ANOS	20/09/2010	133,75
8137	MESA E CADEIRA PARA CRIANÇAS DE 4 A 5 ANOS	20/09/2010	133,75
8138	MESA E CADEIRA PARA CRIANÇAS DE 4 A 5 ANOS	20/09/2010	133,75
8139	MESA E CADEIRA PARA CRIANÇAS DE 4 A 5 ANOS	20/09/2010	133,75
8140	MESA E CADEIRA PARA CRIANÇAS DE 4 A 5 ANOS	20/09/2010	133,75
8141	MESA E CADEIRA PARA CRIANÇAS DE 4 A 5 ANOS	20/09/2010	133,75
8142	MESA E CADEIRA PARA CRIANÇAS DE 4 A 5 ANOS	20/09/2010	133,75
8143	MESA E CADEIRA PARA CRIANÇAS DE 4 A 5 ANOS	20/09/2010	133,75
8144	MESA E CADEIRA PARA CRIANÇAS DE 4 A 5 ANOS	20/09/2010	133,75
8145	MESA E CADEIRA PARA CRIANÇAS DE 4 A 5 ANOS	20/09/2010	133,75
8146	MESA E CADEIRA PARA CRIANÇAS DE 4 5 ANOS	20/09/2010	133,75
8147	MES E CADEIRA PARA CRIANÇAS DE 4 A 5 ANOS	20/09/2010	133,75
8148	MES E CADEIRA PARA CRIANÇAS DE 4 A 5 ANOS	20/09/2010	133,75
8149	MESA E CADEIRA PARA CRIANÇAS DE 4 A 5 ANOS	20/09/2010	133,75
8150	MESA E CADEIRA PARA CRIANÇAS DE 4 A 5 ANOS	20/09/2010	133,75
8151	MESA E CADEIRA PARA CRIANÇAS DE 4 A 5 ANOS	20/09/2010	133,75
8152	MESA E CADEIRA PARA CRIANÇAS DE 4 A 5 ANOS	20/09/2010	133,75
8153	MESA E CADEIRA PARA CRIANÇAS DE 4 A 5 ANOS	20/09/2010	133,75
8154	MESA E CADEIRA PARA CRIANÇAS DE 4 A 5 ANOS	20/09/2010	133,75
8155	MESA E CADEIRA PARA CRIANÇAS DE 4 A 5 ANOS	20/09/2010	133,75
8156	MESA E CADEIRA PARA CRIANÇAS DE 4 A 5 ANOS	20/09/2010	133,75
8157	MESA E CADEIRA PARA CRIANÇAS DE 4 A 5 ANOS	20/09/2010	133,75
8158	MESA E CADEIRA PARA CRIANÇAS DE 4 A 5 ANOS	20/09/2010	133,75
8159	MESA E CADEIRA PARA CRIANÇAS DE 4 A 5 ANOS	20/09/2010	133,75
8160	MESA E CADEIRA PARA CRIANÇAS DE 4 A 5 ANOS	20/09/2010	133,75
9787	MESA COM 4 CADEIRAS PEQUENAS	10/04/2013	180,00
10546	VENTILADOR DE PAREDE 50 CM	14/10/2013	127,25
10547	VENTILADOR DE PAREDE 50 CM	14/10/2013	127,25
16610	CONJUNTO CARTEIRA DE GRADE PRE (80X80X60)	10/08/2015	99,00
16611	CONJUNTO CARTEIRA DE GRADE PRE (80X80X60)	10/08/2015	99,00
16612	CONJUNTO CARTEIRA DE GRADE PRE (80X80X60)	10/08/2015	99,00
16613	CONJUNTO CARTEIRA DE GRADE PRE (80X80X60)	10/08/2015	99,00
16614	CONJUNTO CARTEIRA DE GRADE PRE (80X80X60)	10/08/2015	99,00

Total do Setor . . . : 4.273,25

Setor : 151 - SALA AULA 8 - PINGO

Ident.	Especificação do Material	Bx.	Aquisição	Vl Atualizado
8064	POLTRONA ALCOCHOADA PARA AMAMENTAR		20/09/2010	264,40
8070	MESA RETANGULAR EM MDF PARA CRIANÇAS ENTRE 3 A 5		20/09/2010	145,00

Este documento é cópia do original assinado digitalmente por: GISELDA RAMOS MEIRA - 20/09/18 11:02 / PAULO CESAR LIMA SILVEIRA - 20/09/18 11:14

Impressão: 05/04/2016 12:22:

Relatório de Patrimônio

Adquiridos em: 01/01/2009 à 31/12/2015

Ident.	Especificação do Material	Bx.	Aquisição	Vl Atualizado
	ANOS			
8079	CADEIRA ALTA PARA ALIMENTAÇÃO DE BEBÊ - EM RESINA		20/09/2010	123,27
8080	CADEIRA ALTA PARA ALIMENTAÇÃO DE BEBÊ EM RESINA		20/09/2010	123,27
8083	BERÇO DE MADEIRA 1,30 X 60 - SEM GAVETAS		20/09/2010	300,00
8084	BERÇO DE MADEIRA - 1,30 X 60 - SEM GAVETAS		20/09/2010	300,00
8085	BERÇO DE MADEIRA - 1,30 X 60 - SEM GAVETAS		20/09/2010	300,00
8086	BERÇO DE MADEIRA - 1,30 X 60 - SEM GAVETAS		20/09/2010	300,00
8087	BERÇO DE MADEIRA - 1,30 X 60 - SEM GAVETAS		20/09/2010	300,00
8088	BERÇO DE MADEIRA - 1,30 X 60 - SEM GAVETAS		20/09/2010	300,00
8089	BERÇO DE MADEIRA - 1,30 X 60 - SEM GAVETAS		20/09/2010	300,00
8090	BERÇO DE MADEIRA - 1,30 X 60 - SEM GAVETAS		20/09/2010	300,00
8115	ROUPEIRO DE AÇO - 4 CORPOS - 16 PORTAS		20/08/2010	526,33
8203	BANCO RETANGULAR EM MDF PARA CRIANÇAS DE 3 A 5 ANOS		20/08/2010	100,00
8204	BANCO RETANGULAR EM MDF PARA CRIANÇAS DE 3 A 5 ANOS		20/08/2010	100,00
10560	VENTILADOR DE PAREDE 50 CM		14/10/2013	127,25
10561	VENTILADOR DE PAREDE 50 CM		14/10/2013	127,25
10643	CONDICIONADOR DE AR YORK - 18.000 BTUS		29/11/2013	1.500,00
13933	CADEIRA DE ALIMENTAÇÃO INFANTIL		01/08/2014	220,00
13934	CADEIRA DE ALIMENTAÇÃO INFANTIL		01/08/2014	220,00
13935	CADEIRA DE ALIMENTAÇÃO INFANTIL		01/08/2014	220,00
13936	CADEIRA DE ALIMENTAÇÃO INFANTIL		01/08/2014	220,00
15186	VENTILADOR DE PAREDE OSC VENTISOL - 50 CM.		16/12/2014	147,20
15639	BERÇO MADEIRA S/ GAVETA		17/06/2015	279,00
15640	BERÇO MADEIRA S/ GAVETA		17/06/2015	279,00
15641	BERÇO MADEIRA S/ GAVETA		17/06/2015	279,00
15642	BERÇO MADEIRA S/ GAVETA		17/06/2015	279,00
15643	BERÇO MADEIRA S/ GAVETA		17/06/2015	279,00
15644	BERÇO MADEIRA S/ GAVETA		17/06/2015	279,00
15645	BERÇO MADEIRA S/ GAVETA		17/06/2015	279,00
15646	BERÇO MADEIRA S/ GAVETA		17/06/2015	279,00
15647	BERÇO MADEIRA S/ GAVETA		17/06/2015	279,00
15648	BERÇO MADEIRA S/ GAVETA		17/06/2015	279,00
16560	BAÚ URSO PLÁSTICO		10/08/2015	172,00
			Total do Setor . . . :	9.525,97

Setor : 152 - SALA AULA 7 - PINGO

Ident.	Especificação do Material	Bx.	Aquisição	Vl Atualizado
8030	BEBEDOURO ELETRICO CONJUGADO POT-125-145		20/08/2010	628,99

Este documento é cópia do original assinado digitalmente por: GISELDA RAMOS MEIRA - 20/09/18 11:02 / PAULO CESAR LIMA SILVEIRA - 20/09/18 11:14

Impressão: 05/04/2016 12:22:

Relatório de Patrimônio

Adquiridos em: 01/01/2009 à 31/12/2015

Ident.	Especificação do Material	Bx.	Aquisição	Vl Atualizado
8065	POLTRONA ALCOCHOADA PARA AMAMENTAR		20/09/2010	264,40
8071	MESA RETANGULAR EM MDF PARA CRIANÇAS ENTRE 3 A 5 ANOS		20/09/2010	145,00
8081	CADEIRA ALTA PARA ALIMENTAÇÃO DE BEBÊ - EM RESINA		20/09/2010	123,27
8082	CADEIRA ALTA PARA ALIMENTAÇÃO DE BEBÊ - EM RESINA		20/09/2010	123,27
8091	BERÇO DE MADEIRA - 1,30 X 60 - SEM GAVETAS		20/09/2010	300,00
8092	BERÇO DE MADEIRA - 1,30 X 60 - SEM GAVETAS		20/09/2010	300,00
8093	BERÇO DE MADEIRA - 1,30 X 60 - SEM GAVETAS		20/09/2010	300,00
8094	BERÇO DE MADEIRA - 1,30 X 60 - SEM GAVETAS		20/09/2010	300,00
8095	BERÇO DE MADEIRA 1,30 X 60 - SEM GAVETAS		20/09/2010	300,00
8096	BERÇO DE MADEIRA - 1,30 X 60 - SEM GAVETAS		20/09/2010	300,00
8097	BERÇO DE MADEIRA - 1,30 X 60 - SEM GAVETAS		20/09/2010	300,00
8098	BERÇO DE MADEIRA - 1,30 X 60 - SEM GAVETAS		20/09/2010	300,00
8118	ROUPEIRO DE AÇO - 3 CORPOS - 12 PORTAS		20/08/2010	448,00
8205	BANCO RETANGULAR EM MDF PARA CRIANÇAS DE 3 A 5 ANOS		20/08/2010	100,00
8206	BANCO RETANGULAR EM MDF PARA CRIANÇAS DE 3 A 5 ANOS		20/08/2010	100,00
10556	VENTILADOR DE PAREDE 50 CM		14/10/2013	127,25
10557	VENTILADOR DE PAREDE 50 CM		14/10/2013	127,25
10644	CONDICIONADOR DE AR - 18.000 BTUS		29/11/2013	1.500,00
16559	BAÚ URSO PLÁSTICO		10/08/2015	172,00

Total do Setor . . . : 6.259,43

Setor : 153 - COZINHA - PINGO

Ident.	Especificação do Material	Bx.	Aquisição	Vl Atualizado
8029	BEBEDOURO ELETRICO CONJUGADO - POT 125-145		20/08/2010	628,99
8034	GELADEIRA FROST FREE - CAPACIDADE 250 LT.		20/09/2010	1.210,00
8035	LIQUIDIFICADOR USO DOMÉSTICO		20/09/2010	82,57
8036	LIQUIDIFICADOR DE USO DOMESTICO		20/09/2010	82,57
8037	LIQUIDIFICADOR USO DOMÉSTICO		20/09/2010	82,57
8038	CAFETEIRA ELÉTRICA		20/09/2010	103,20
8039	CENTRIFUGA DE FRUTAS		20/08/2010	250,00
8040	MICROONDAS 27 LITROS		20/09/2010	337,50
8041	MICROONDAS 27 LITROS		20/09/2010	337,50
8042	BATEDEIRA DE BOLO		02/09/2010	162,60
8043	BATEDEIRA DE BOLO		02/09/2010	162,60
8044	FREEZER 404 LITROS - HORIZONTAL		20/09/2010	1.480,00
8045	LIQUIDIFICADOR INDUSTRIAL		20/09/2010	501,20
8046	CENTRIFUGA DE FRUTAS - 800 W		02/09/2010	487,67

Este documento é cópia do original assinado digitalmente por: GISELDA RAMOS MEIRA - 20/09/18 11:02 / PAULO CESAR LIMA SILVEIRA - 20/09/18 11:14

Relatório de Patrimônio

Adquiridos em: 01/01/2009 à 31/12/2015

Ident.	Especificação do Material	Bx.	Aquisição	Vl Atualizado
8047	CENTRIFUGA DE FRUTAS		02/09/2010	487,67
8048	FOGÃO INDUSTRIAL 6 BOCAS		02/09/2010	1.482,33
8101	BALANÇA ELETRONICA DE PRATO - CAPACIDADE 15 KG.		20/08/2010	481,74
9945	FREEZER CONSUL HORIZONTAL - 2 TAMPAS - 519 LITROS		24/06/2013	1.899,00
13938	LIQUIDIFICADOR INDUSTRIAL - 8 LITROS		01/08/2014	668,00
13984	REFRIGERADOR DUPLEX FROS REF 465 LITROS		12/09/2014	2.237,50
13985	BATEDEIRA INDUSTRIAL PLANETARIA 6 LITROS		12/09/2014	1.524,66
15188	VENTILADOR DE PAREDE OSC VENTISOL - 50 CM.		16/12/2014	147,20
15189	VENTILADOR DE PAREDE OSC VENTISOL - 50 CM.		16/12/2014	147,20
15649	FREEZER HORIZONTAL 400 LTS. ELETROLUX		20/07/2015	2.180,00
16969	CILINDRO DE GÁS		25/03/2015	400,00
16970	CILINDRO DE GÁS		25/03/2015	400,00

Total do Setor . . . : 17.964,27

Setor : 155 - DISPENSA 1 - PINGO

Ident.	Especificação do Material	Bx.	Aquisição	Vl Atualizado
9841	TRICICLO		17/04/2013	75,00
9842	TRICICLO		17/04/2013	75,00
9843	TRICICLO		17/04/2013	75,00
9844	TRICICLO		17/04/2013	75,00
9845	TRICICLO		17/04/2013	75,00
9846	TRICICLO		17/04/2013	75,00
9847	TRICICLO		17/04/2013	75,00
9848	TRICICLO		17/04/2013	75,00
9849	TRICICLO		17/04/2013	75,00
9850	TRICICLO		17/04/2013	75,00

Total do Setor . . . : 750,00

Setor : 156 - DISPENSA 2 - PINGO

Ident.	Especificação do Material	Bx.	Aquisição	Vl Atualizado
8067	PURIFICADOR DE ÁGUA REFRIGERADO		20/09/2010	429,00
8131	CARRO COLETOR DE LIXO - CAPACIDADE 120 LITROS		20/08/2010	172,34
8132	CARRO COLETOR DE LIXO - CAPACIDADE 120 LITROS		20/08/2010	172,34
8133	CONJUNTO LIXEIRA COLETA SELETIVA - CAPACIDADE 50 LITROS		20/08/2010	612,38
8134	CONJUNTO LIXEIRA - COLETA SELETIVA - CAPACIDADE 50 LITROS		20/08/2010	612,39

Total do Setor . . . : 1.998,45

Setor : 158 - VARANDA COBERTA - PINGO

Ident.	Especificação do Material	Bx.	Aquisição	Vl Atualizado

Este documento é cópia do original assinado digitalmente por: GISELDA RAMOS MEIRA - 20/09/18 11:02 / PAULO CESAR LIMA SILVEIRA - 20/09/18 11:14

Relatório de Patrimônio

Adquiridos em: 01/01/2009 à 31/12/2015

8072	MSA RETANGULAR EM MDF PARA CRIANÇAS ENTRE 3 A 5 ANOS	20/09/2010	145,00
8073	MESA RETANGULAR EM MDF PARA CRIANÇAS ENTRE 3 A 5 ANOS	20/09/2010	145,00
8074	MESA RETANGULAR EM MDF PARA CRIANÇAS ENTRE 3 A 5 ANOS	20/09/2010	145,00
8075	MESA RETANGULAR EM MDF PARA CRIANÇAS ENTRE 3 A 5 ANOS	20/09/2010	145,00
8193	BANCO RETANGULAR EM MDF PARA CRIANÇAS DE 3 A 5 ANOS	20/08/2010	100,00
8194	BANCO RETANGULAR EM MDF PARA CRIANÇAS DE 3 A 5 ANOS	20/08/2010	100,00
8195	BANCO RETANGULAR EM MDF PARA CRIANÇAS DE 3 A 5 ANOS	20/08/2010	100,00
8196	BANCO RETANGULAR EM MDF PARA CRIANÇAS DE 3 A 5 ANOS	20/08/2010	100,00
8197	BANCO RETANGULAR EM MDF PARA CRIANÇAS DE 3 A 5 ANOS	20/08/2010	100,00
8198	BANCO RETANGULAR EM MDF PARA CRIANÇAS DE 3 A 5 ANOS	20/08/2010	100,00
8858	MESA INFANTIL DE REFEITORIO	30/09/2011	430,00
8859	MESA INFANTIL DE REFEITORIO	30/09/2011	430,00
8860	MESA INFANTIL PARA REFEITORIO	30/09/2011	430,00
8861	MESA INFANTIL DE REFEITORIO	30/09/2011	430,00
8862	BANCO INFANTIL DE REFEITORIO	30/09/2011	176,00
8863	BANCO INFANTIL DE REFEITORIO	30/09/2011	176,00
8864	BANCO INFANTIL DE REFEITORIO	30/09/2011	176,00
8865	BANCO INFANTIL DE REFEITORIO	30/09/2011	176,00
8874	BANCO INFANTIL DE REFEITORIO	30/09/2011	176,00
8875	BANCO INFANTIL DE REFEITORIO	30/09/2011	176,00
8876	BANCO INFANTIL DE REFEITORIO	30/09/2011	176,00
8877	BANCO INFANTIL DE REFEITORIO	30/09/2011	176,00
9783	MESA PARA REFEITORIO INFANTIL	10/04/2013	398,99
9784	MESA PARA REFEITORIO INFANTIL	10/04/2013	398,99
9785	MESA PARA REFEITORIO INFANTIL	10/04/2013	398,99
9786	MESA PARA REFEITORIO INFANTIL	10/04/2013	398,99
13982	BEBEDOURO INDUSTRIAL REFRIGERADO COM 4 TORNEIRAS - 200 LITROS - AÇO INOX.	02/09/2014	3.132,00
13983	BEBEDOURO INDUSTRIAL REFRIGERADO COM 4 TORNEIRAS - 200 LITROS - AÇO INOX.	02/09/2014	3.132,00
15979	GANGORRA CROCODILO	03/07/2015	125,00
15980	GANGORRA CROCODILO	03/07/2015	125,00
15981	BALANÇO DUPLO	03/07/2015	443,70
15982	BALANÇO DUPLO	03/07/2015	443,70
16538	MULTI BALANÇO - XALINGO	29/07/2015	1.310,00
16539	PISCINA DE BOLINHAS	26/05/2015	549,00

Este documento é cópia do original assinado digitalmente por: GISELDA RAMOS MEIRA - 20/09/18 11:02 / PAULO CESAR LIMA SILVEIRA - 20/09/18 11:14

Impressão: 05/04/2016 12:22:

Relatório de Patrimônio

Adquiridos em: 01/01/2009 à 31/12/2015

Ident.	Especificação do Material	Bx.	Aquisição	Vl Atualizado
16540	POLY PLAY SUPER (PLAY GRAUND)		29/07/2015	2.740,00
16541	CAMA ELÁTICA 4,30MTS		29/07/2015	1.200,00
16563	CADEIRA PARA PAPÁ		10/08/2015	90,00
16564	CADEIRA PARA PAPÁ		10/08/2015	90,00
16565	CADEIRA PARA PAPÁ		10/08/2015	90,00
16566	CADEIRA PARA PAPÁ		10/08/2015	90,00
16567	CADEIRA PARA PAPÁ		10/08/2015	90,00
16568	CADEIRA PARA PAPÁ		10/08/2015	90,00
16569	CADEIRA PARA PAPÁ		10/08/2015	90,00
16570	CADEIRA PARA PAPÁ		10/08/2015	90,00
16571	CADEIRA PARA PAPÁ		10/08/2015	90,00
16572	CADEIRA PARA PAPÁ		10/08/2015	90,00
16573	CADEIRA PARA PAPÁ		10/08/2015	90,00
16574	CADEIRA PARA PAPÁ		10/08/2015	90,00
16575	CADEIRA PARA PAPÁ		10/08/2015	90,00
16576	CADEIRA PARA PAPÁ		10/08/2015	90,00
16577	CADEIRA PARA PAPÁ		10/08/2015	90,00
16578	CADEIRA PARA PAPÁ		10/08/2015	90,00
16579	CADEIRA PARA PAPÁ		10/08/2015	90,00
16580	CADEIRA PARA PAPÁ		10/08/2015	90,00
16581	CADEIRA PARA PAPÁ		10/08/2015	90,00
16582	CADEIRA PARA PAPÁ		10/08/2015	90,00
16583	CADEIRA PARA PAPÁ		10/08/2015	90,00
16584	CADEIRA PARA PAPÁ		10/08/2015	90,00
16585	CADEIRA PARA PAPÁ		10/08/2015	90,00
16586	CADEIRA PARA PAPÁ		10/08/2015	90,00
16587	CADEIRA PARA PAPÁ		10/08/2015	90,00
16588	CADEIRA PARA PAPÁ		10/08/2015	90,00
16589	CADEIRA PARA PAPÁ		10/08/2015	90,00
16590	CADEIRA PARA PAPÁ		10/08/2015	90,00
16591	CADEIRA PARA PAPÁ		10/08/2015	90,00
16592	CADEIRA PARA PAPÁ		10/08/2015	90,00
16593	CADEIRA PARA PAPÁ		10/08/2015	90,00
16594	CADEIRA PARA PAPÁ		10/08/2015	90,00
16595	CADEIRA PARA PAPÁ		10/08/2015	90,00
16596	CADEIRA PARA PAPÁ		10/08/2015	90,00
16597	CADEIRA PARA PAPÁ		10/08/2015	90,00

Este documento é cópia do original assinado digitalmente por: GISELDA RAMOS MEIRA - 20/09/18 11:02 / PAULO CESAR LIMA SILVEIRA - 20/09/18 11:14

Relatório de Patrimônio

Adquiridos em: 01/01/2009 à 31/12/2015

Ident.	Especificação do Material	Bx.	Aquisição	Vl Atualizado
16598	CADEIRA PARA PAPÁ		10/08/2015	90,00
16599	CADEIRA PARA PAPÁ		10/08/2015	90,00
16600	CADEIRA PARA PAPÁ		10/08/2015	90,00
16601	CADEIRA PARA PAPÁ		10/08/2015	90,00
16603	CADEIRA PARA PAPÁ		10/08/2015	90,00
16624	MULTI BALANÇO - XALINGO		29/07/2015	1.310,00
16625	GIRA PATO GIRA GIRA		29/07/2015	695,00
16953	BALANÇO DUPLO		26/05/2015	443,70
16954	BALANÇO DUPLO		26/05/2015	443,70
16955	BALANÇO DUPLO		26/05/2015	443,70
16956	GIRA GIRA CADEIRINHA 6 LUGARES		26/05/2015	682,00
16957	GANGORRA CROCODILO		26/05/2015	250,00
16958	GANGORRA CROCODILO		26/05/2015	250,00

Total do Setor . . . : 27.222,46

Setor : 580 - SECRETARIA - PINGO

Ident.	Especificação do Material	Bx.	Aquisição	Vl Atualizado
8019	MESA (ESTAÇÃO) DE TRABALHO EM L		20/09/2010	279,00
8020	ESTAÇÃO (MESA) DE TRABALHO EM L		11/05/2011	279,00
8024	VENTILADOR DE TETO - PERA		16/03/2011	95,58
8124	CADEIRA ESTOFADA SEM BRAÇO		20/08/2010	90,13
8125	CADEIRA ESTOFADA SEM BRAÇO		20/08/2010	90,13
8126	CADEIRA ESTOFADA SEM BRAÇO		20/08/2010	90,13
8127	CADEIRA ESTOFADA SEM BRAÇO		20/08/2010	90,13
8130	CADEIRA ESTOFADA SEM BRAÇO		20/08/2010	90,13
8883	CADEIRA ESTOFADA SEM BRAÇO		20/08/2010	90,13
14057	NOBREAK RAGTECH 1400 VA		11/08/2014	598,00
16542	IMPRESSORA MULTIFUNCIONAL MONO SL - M3375D		10/07/2015	1.385,00
16626	TELA DE PROJEÇÃO PORTÁTIL COM TRIPÉ (1,80 X 1,80)M		29/07/2015	415,00

Total do Setor . . . : 3.592,36

Setor : 582 - ALMOXARIFADOS 1 E 2 - PINGO

Ident.	Especificação do Material	Bx.	Aquisição	Vl Atualizado
8026	BEBEDOURO ELETRICO CONJUGADO POT 125-145		20/08/2010	628,99
8027	BEBEDOURO ELETRICO CONJUGADO POT 125-145		20/08/2010	628,99
8031	BEBEDOURO ELETRICO INDIVIDUAL POT 125-145		20/08/2010	503,18
8032	BEBEDOURO ELETRICO INDIVIDUAL POT - 125-145		20/08/2010	503,18
8076	CADEIRA ALTA DE ALIMENTAÇÃO DE BEBÊ EM RESINA		20/09/2010	123,27
8077	CADEIRA ALTA DE ALIMENTAÇÃO PARA BEBÊ EM RESINA		20/09/2010	123,27

Este documento é cópia do original assinado digitalmente por: GISELDA RAMOS MEIRA - 20/09/18 11:02 / PAULO CESAR LIMA SILVEIRA - 20/09/18 11:14

Impressão: 05/04/2016 12:22:

Relatório de Patrimônio

Adquiridos em: 01/01/2009 à 31/12/2015

Ident.	Especificação do Material	Bx.	Aquisição	Vl Atualizado
9288	CANCELADO - FALTA DE PLAQUETA		02/07/2012	0,01
16627	TV 32" LG LED		13/08/2015	1.144,90

Total do Setor . . . : 3.655,79

Setor : 583 - LABORATÓRIO DE INFORMÁTICA - PINGO

Ident.	Especificação do Material	Bx.	Aquisição	Vl Atualizado
8056	CONDICIONADOR DE AR - JANELA		28/06/2010	2.593,67
8362	TV PHILIPS LCD DIGITAL 32" E SUPORTE		25/03/2011	1.350,00
8363	CAIXA DE SOM AMPLIFICADORA MÉDIA		27/05/2011	590,00
8364	BANQUETA PADRÃO FNDE		20/08/2010	53,43
15187	VENTILADOR DE PAREDE OSC VENTISOL - 50 CM.		16/12/2014	147,20

Total do Setor . . . : 4.734,30

Setor : 584 - SALA AULA 2 - PINGO

Ident.	Especificação do Material	Bx.	Aquisição	Vl Atualizado
8112	ROUPEIRO DE AÇO - 4 CORPOS - 16 PORTAS		20/08/2010	526,33
8161	MESA E CADEIRA PARA CRIANÇAS DE 4 A 5 ANOS		20/09/2010	133,75
8162	MESA E CADEIRA PARA CRIANÇAS DE 4 A 5 ANOS		20/09/2010	133,75
8163	MESA E CADEIRA PARA CRIANÇAS DE 4 A 5 ANOS		20/09/2010	133,75
8164	MESA E CADEIRA PARA CRIANÇAS DE 4 A 5 ANOS		20/09/2010	133,75
8165	MESA E CADEIRA PARA CRIANÇAS DE 4 A 5 ANOS		20/09/2010	133,75
8166	MESA E CADEIRA PARA CRIANÇAS DE 4 A 5 ANOS		20/09/2010	133,75
8167	MESA E CADEIRA PARA CRIANÇAS DE 4 A 5 ANOS		20/09/2010	133,75
8168	MESA E CADEIRA PARA CRIANÇAS D 4 A 5 ANOS		20/09/2010	133,75
8169	MESA E CADEIRA PARA CRIANÇAS DE 4 A 5 ANOS		20/09/2010	133,75
8170	MESA E CADEIRA PARA CRIANÇAS DE 4 A 5 ANOS		20/09/2010	133,75
8171	MESA E CADEIRA PARA CRIANÇAS DE 4 A 5 ANOS		20/09/2010	133,75
8172	MESA E CADEIRA PARA CRIANÇAS DE 4 A 5 ANOS		20/09/2010	133,75
8173	MESA E CADEIRA PARA CRIANÇAS DE 4 A 5 ANOS		20/09/2010	133,75
8174	MESA E CADEIRA PARA CRIANÇAS DE 4 A 5 ANOS		20/09/2010	133,75
8175	MESA E CADEIRA PARA CRIANÇAS DE 4 A 5 ANOS		20/09/2010	133,75
8176	MESA E CADEIRA PARA CRIANÇAS DE 4 A 5 ANOS		20/09/2010	133,75
8177	MESA E CADEIRA PARA CRIANÇAS DE 4 A 5 ANOS		20/09/2010	133,75
8178	MESA E CADEIRA PARA CRIANÇAS DE 4 A 5 ANOS		20/09/2010	133,75
8179	MESA E CADEIRA PARA CRIANÇAS DE 4 A 5 ANOS		20/09/2010	133,75
8180	MESA E CADEIRA PARA CRIANÇAS DE 4 A 5 ANOS		20/09/2010	133,75
9779	MESA COM 4 CADEIRAS PEQUENAS		10/04/2013	180,00
9780	MESA COM 4 CADEIRAS PEQUENAS		10/04/2013	180,00
9781	MESA COM 4 CADEIRAS PEQUENAS		10/04/2013	180,00

Este documento é cópia do original assinado digitalmente por: GISELDA RAMOS MEIRA - 20/09/18 11:02 / PAULO CESAR LIMA SILVEIRA - 20/09/18 11:14

Impressão: 05/04/2016 12:22:

Relatório de Patrimônio

Adquiridos em: 01/01/2009 à 31/12/2015

Ident.	Especificação do Material	Bx.	Aquisição	Vl Atualizado
9782	MESA COM 4 CADEIRAS PEQUENAS		10/04/2013	180,00
10548	VENTILADOR DE PAREDE 50 CM		14/10/2013	127,25
10549	VENTILADOR DE PAREDE 50 CM		14/10/2013	127,25
16615	CONJUNTO CARTEIRA DE GRADE PRE (80X80X60)		10/08/2015	99,00
16616	CONJUNTO CARTEIRA DE GRADE PRE (80X80X60)		10/08/2015	99,00
16617	CONJUNTO CARTEIRA DE GRADE PRE (80X80X60)		10/08/2015	99,00
16618	CONJUNTO CARTEIRA DE GRADE PRE (80X80X60)		10/08/2015	99,00
16619	CONJUNTO CARTEIRA DE GRADE PRE (80X80X60)		10/08/2015	99,00

Total do Setor . . . : 4.670,83

Setor : 585 - SALA AULA 3 - PINGO

Ident.	Especificação do Material	Bx.	Aquisição	Vl Atualizado
8054	CASINHA DE BONECA		02/09/2010	2.210,00
8057	MESA INFANTIL 80 X 80 - FORMICA BRANCA		28/06/2010	100,00
8058	MESA INFANTIL 80 X 80 FORMICA BRANCA		28/06/2010	100,00
8059	MESA INFANTIL 80 X 80 - FORMICA BRANCA		28/06/2010	100,00
8102	MESA COLETIVA QUADRADA PARA CRIANÇAS DE 2 A 4 ANOS		20/09/2010	90,00
8103	MESA COLETIVA QUADRADA PARA CRIANÇAS DE 2 A 4 ANOS		20/09/2010	90,00
8113	ROUPEIRO DE AÇO - 4 CORPOS - 16 PORTAS		20/08/2010	526,33
8181	MESA E CADEIRA PARA CRIANÇAS D 4 A 5 ANOS		20/09/2010	133,75
8182	MESA E CADEIRA PARA CRIANÇAS DE 4 A 5 ANOS		20/09/2010	133,75
8183	MESA E CADEIRA PARA CRIANÇAS DE 4 A 5 ANOS		20/09/2010	133,75
9788	MESA COM 4 CADEIRAS PEQUENAS		10/04/2013	180,00
10550	VENTILADOR DE PAREDE 50 CM		14/10/2013	127,25
10551	VENTILADOR DE PAREDE 50 CM		14/10/2013	127,25

Total do Setor . . . : 4.052,08

Setor : 586 - SALA AULA 4 - PINGO

Ident.	Especificação do Material	Bx.	Aquisição	Vl Atualizado
8106	MESA COLETIVA QUADRADA PARA CRIANÇAS DE 2 A 4 ANOS		20/09/2010	90,00
8107	MESA COLETIVA QUADRADA PARA CRIANÇAS DE 2 A 4 ANOS		20/09/2010	90,00
8108	MESA COLETIVA QUADRADA PARA CRIANÇAS DE 2 A 4 ANOS		20/09/2010	90,00
8109	MESA COLETIVA QUADRADA PARA CRIANÇAS DE 2 A 4 ANOS		20/09/2010	90,00
8110	MESA COLETIVA QUADRADA PARA CRIANÇAS DE 2 A 4 ANOS		20/09/2010	90,00
8111	MESA COLETIVA QUADRADA PARA CRIANÇAS DE 2 A 4 ANOS		20/09/2010	90,00
8116	ROUPEIRO DE AÇO - 3 CORPOS - 12 PORTAS		20/08/2010	526,33
9789	MESA COM 4 CADEIRAS PEQUENAS		10/04/2013	180,00
9790	MESA COM 4 CADEIRAS PEQUENAS		10/04/2013	480,00
10552	VENTILADOR DE PAREDE 50 CM		14/10/2013	127,25

Este documento é cópia do original assinado digitalmente por: GISELDA RAMOS MEIRA - 20/09/18 11:02 / PAULO CESAR LIMA SILVEIRA - 20/09/18 11:14

Impressão: 05/04/2016 12:22:

Relatório de Patrimônio

Adquiridos em: 01/01/2009 à 31/12/2015

Ident.	Especificação do Material	Bx.	Aquisição	Vl Atualizado
10553	VENTILADOR DE PARESE 50 CM		14/10/2013	127,25
15184	VENTILADOR DE PAREDE OSC VENTISOL - 50 CM.		16/12/2014	147,20
16620	CONJUNTO CARTEIRA DE GRADE PRE (80X80X60)		10/08/2015	99,00
16621	CONJUNTO CARTEIRA DE GRADE PRE (80X80X60)		10/08/2015	99,00
16622	CONJUNTO CARTEIRA DE GRADE PRE (80X80X60)		10/08/2015	99,00
16623	CONJUNTO CARTEIRA DE GRADE PRE (80X80X60)		10/08/2015	99,00

Total do Setor . . . : 2.524,03

Setor : 587 - SALA AULA 5 - PINGO

Ident.	Especificação do Material	Bx.	Aquisição	Vl Atualizado
8117	ROUPEIRO DE AÇO - 3 CORPOS - 12 PORTAS		20/08/2010	448,00
8199	BANCO RETANGULAR EM MDF PARA CRIANÇAS DE 3 A 5 ANOS		20/08/2010	100,00
8200	BANCO RETANGULAR EM MDF PARA CRIANÇAS DE 3 A 5 ANOS		20/08/2010	100,00
10558	VENTILADOR DE PAREDE 50 CM		14/10/2013	127,25
10559	VENTILADOR DE PAREDE 50 CM		14/10/2013	127,25
16562	BAÚ URSO PLÁSTICO		10/08/2015	172,00

Total do Setor . . . : 1.074,50

Setor : 588 - SALA AULA 6 - PINGO

Ident.	Especificação do Material	Bx.	Aquisição	Vl Atualizado
8104	MESA COLETIVA QUADRADA PARA CRIANÇAS DE 2 A 4 ANOS		20/09/2010	90,00
8105	MESA COLETIVA QUADRADA PARA CRIANÇAS DE 2 A 4 ANOS		20/09/2010	90,00
8114	ROUPEIRO DE AÇO - 4 CORPOS - 16 PORTAS		20/08/2010	526,33
8135	CASINHA DE BONECA		20/08/2010	2.210,00
8878	CADEIRA INFANTIL AVULSA		30/09/2011	43,00
8879	CADEIRA INFANTIL AVULSA		30/09/2011	43,00
8880	CADEIRA INFANTIL AVULSA		30/09/2011	43,00
8881	CADEIRA INFANTIL AVULSA		30/09/2011	43,00
8882	CADEIRA INFANTIL AVULSA		30/09/2011	43,00
10554	VENTILADOR DE PAREDE 50 CM		14/10/2013	127,25
10555	VENTILADOR DE PAREDE 50 CM		14/10/2013	127,25
10645	CONDICIONADOR DE AR YORK - 18.000 BTUS		29/11/2013	1.500,00
15185	VENTILADOR DE PAREDE OSC VENTISOL - 50 CM.		16/12/2014	147,20
16561	BAÚ URSO PLÁSTICO		10/08/2015	172,00

Total do Setor . . . : 5.205,03

Setor : 590 - LACTÁRIO - PINGO

Ident.	Especificação do Material	Bx.	Aquisição	Vl Atualizado
8049	FOGÃO 4 BOCAS - USO DOMESTICO		02/09/2010	289,00

Este documento é cópia do original assinado digitalmente por: GISELDA RAMOS MEIRA - 20/09/18 11:02 / PAULO CESAR LIMA SILVEIRA - 20/09/18 11:14

Impressão: 05/04/2016 12:22:

Relatório de Patrimônio

Adquiridos em: 01/01/2009 à 31/12/2015

Ident.	Especificação do Material	Bx.	Aquisição	Vl Atualizado
13937	ARMARIO DE PAREDE DE AÇO COM 3 PORTAS - PARA COZINHA		01/08/2014	305,75

Total do Setor . . . : 594,75

Setor : 591 - HALL DA COZINHA - PINGO

Ident.	Especificação do Material	Bx.	Aquisição	Vl Atualizado
8033	BEBEDOURO ELETRICO INDIVIDUAL POT - 125 - 145		20/08/2010	503,18
8761	CONJUNTO DE CARTEIRAS - MESA + CADEIRA		04/11/2011	131,00

Total do Setor . . . : 634,18

Setor : 592 - ROUPEIRO - PINGO

Ident.	Especificação do Material	Bx.	Aquisição	Vl Atualizado
8099	FERRO ELETRICO A SECO		20/09/2010	50,90
8100	FERRO ELETRICO A SECO		20/09/2010	50,90

Total do Setor . . . : 101,80

Setor : 594 - PARQUE INFANTIL - PINGO

Ident.	Especificação do Material	Bx.	Aquisição	Vl Atualizado
8187	BALANÇO VAI E VEM - 2 LUGARES		28/06/2010	1.300,00
8188	GANGORRA DUPLA		05/08/2010	629,00
8189	GANGORRA DUPLA		05/08/2010	629,00
8190	ESCORREGADOR DE FERRO EM CHAPA DE AÇO		05/08/2010	849,67
8191	CARROSSEL REDONDO		05/08/2010	926,67
8192	BALANÇO - 4 LUGARES		05/08/2010	1.097,00
9963	BALANÇO PLASTICO INFANTIL		17/04/2013	135,00
9964	BALANÇO PLASTICO INFANTIL		17/04/2013	135,00
9965	BALANÇO PLASTICO INFANTIL		17/04/2013	135,00
9966	BALANÇO PLASTICO INFANTIL		17/04/2013	135,00

Total do Setor . . . : 5.971,34

Total da Divisão . . . . : 135.401,79

Divisão : 67 - CRECHE MUNICIPAL IVONE ABES

Setor : 685 - VARANDA DA FRENTE - CMIA

Ident.	Especificação do Material	Bx.	Aquisição	Vl Atualizado
15972	GANGORRA CROCODILO		03/07/2015	125,00
15973	GANGORRA CROCODILO		03/07/2015	125,00
15974	GANGORRA CROCODILO		03/07/2015	125,00
15975	BALANÇO DUPLO		03/07/2015	443,70
15976	BALANÇO DUPLO		03/07/2015	443,70
15977	BALANÇO DUPLO		03/07/2015	443,70
15978	BALANÇO DUPLO		03/07/2015	443,70

Este documento é cópia do original assinado digitalmente por: GISELDA RAMOS MEIRA - 20/09/18 11:02 / PAULO CESAR LIMA SILVEIRA - 20/09/18 11:14

Relatório de Patrimônio

Adquiridos em: 01/01/2009 à 31/12/2015

Ident.	Especificação do Material	Bx.	Aquisição	Vl Atualizado
16523	MULTI BALANÇO - XALINGO		29/07/2015	1.310,00
16524	MULTI BALANÇO - XALINGO		29/07/2015	1.310,00
16525	GIRA PATO GIRA GIRA		29/07/2015	695,00
16526	PISCINA DE BOLINHAS		26/05/2015	549,00
16944	ESCORREGADOR DE PLÁSTICO		01/06/2015	350,00
16945	ESCORREGADOR DE PLÁSTICO		01/06/2015	350,00

Total do Setor . . . : 6.713,80

Setor : 686 - RECEPÇÃO - CMIA

Ident.	Especificação do Material	Bx.	Aquisição	Vl Atualizado
9352	COMPUTADOR COMPLETO INTELCO		02/01/2013	1.430,00
9731	ARMARIO DE AÇO		27/02/2013	490,00
9737	VENTILADOR DE PAREDE 50 CM PRETO		27/02/2013	220,00
13236	COMPUTADOR PROCESSADOR INTEL CORE COMPLETO		07/05/2014	1.499,90
13237	NOBREAK TS SHARA 600 VA		07/05/2014	285,00

Total do Setor . . . : 3.924,90

Setor : 687 - SECRETARIA - CMIA

Ident.	Especificação do Material	Bx.	Aquisição	Vl Atualizado
9289	MESA DE REUNIAO - 2,40 X 90		04/07/2012	471,00
9291	ARMARIO DE AÇO - 2 PORTAS - 1,98 X 90		04/07/2012	361,50
9728	ARQUIVO DE AÇO		27/02/2013	410,00
9729	ARQUIVO DE AÇO		27/02/2013	410,00
9730	ROUPEIRO DE AÇO 12 VÃOS - 1,98 X 93 X 40		27/02/2013	580,00
9808	EXPOSITOR ARAMADO PARA LIVROS		19/02/2013	330,00
9809	EXPOSITOR ARAMADO PARA LIVROS		19/02/2013	330,00
13412	MESA MADEIRA LA 403 - 120 X 68 X 74		06/06/2014	213,00
14084	COMPUTADOR COMPLETO POSITIVO		11/08/2014	2.800,00
14085	COMPUTADOR COMPLETO POSITIVO		11/08/2014	2.800,00
14086	COMPUTADOR COMPLETO POSITIVO		11/08/2014	598,00
15173	VENTILADOR DE PAREDE OSC VENTISOL - 50 CM.		16/12/2014	147,20

Total do Setor . . . : 9.450,70

Setor : 688 - SALA PROFESSORES - CMIA

Ident.	Especificação do Material	Bx.	Aquisição	Vl Atualizado
9249	CADEIRA ESTOFADA FIXA SEM BRAÇOS		05/04/2012	56,00
9250	CADEIRA ESTOFADA FIXA SEM BRAÇOS		05/04/2012	56,00
9251	CADEIRA ESTOFADA FIXA SEM BRAÇOS		05/04/2012	56,00
9252	CADEIRA ESOFADA FIXA SEM BRAÇOS		05/04/2012	56,00

Este documento é cópia do original assinado digitalmente por: GISELDA RAMOS MEIRA - 20/09/18 11:02 / PAULO CESAR LIMA SILVEIRA - 20/09/18 11:14

Relatório de Patrimônio

Adquiridos em: 01/01/2009 à 31/12/2015

Ident.	Especificação do Material	Bx.	Aquisição	Vl Atualizado
9253	CADEIRA ESTOFADA FIXA SEM BRAÇOS		05/04/2012	56,00
9254	CADEIRA ESTOFADA FIXA SEM BRAÇOS		05/04/2012	56,00
9255	CADEIRA ESTOFADA FIXA SEM BRAÇOS		05/04/2012	56,00
9256	CADEIRA ESTOFADA FIXA SEM BRAÇOS		05/04/2012	56,00
9257	CADEIRA ESTOFADA FIXA SEM BRAÇOS		05/04/2012	56,00
9258	CADEIRA ESTOFADA FIXA SEM BRAÇOS		05/04/2012	56,00
9259	CADEIRA ESTOFADA FIXA SEM BRAÇOS		05/04/2012	56,00
9260	CADEIRA ESTOFADA FIXA SEM BRAÇOS		05/04/2012	56,00
9331	DVD PLAYER - LENOX		07/05/2012	129,00
15174	VENTILADOR DE PAREDE OSC VENTISOL - 50 CM.		16/12/2014	147,20
15175	VENTILADOR DE PAREDE OSC VENTISOL - 50 CM.		16/12/2014	147,20
15176	VENTILADOR DE PAREDE OSC VENTISOL - 50 CM.		16/12/2014	147,20
16486	TELA DE PROJEÇÃO PORTÁTIL COM TRIPÉ (1,80 X 1,80)M		29/07/2015	415,00
16487	TV 32" LG LED		13/08/2015	1.144,90

Total do Setor . . . : 2.802,50

Setor : 690 - COORDENAÇÃO - CMIA

Ident.	Especificação do Material	Bx.	Aquisição	Vl Atualizado
9261	ALFABETO MAIUSCULO ILUSTRADO - 4 UNIDADES		05/04/2012	388,00
9262	FANTOCHE FAMILIA BRANCA (7 PEÇAS) - 2 UNIDADES		05/04/2012	73,00
9263	FANTOCHE FAMILIA NEGRA (7 PEÇAS) - 2 UNIDADES		05/04/2012	73,00
9264	BONECA EMILIA - 15 UNIDADES		05/04/2012	465,00
9265	BONECA PINK - 15 UNIDADES		05/04/2012	330,00
9736	ARMARIO DE AÇO		27/02/2013	490,00

Total do Setor . . . : 1.819,00

Setor : 692 - DIRETORIA - CMIA

Ident.	Especificação do Material	Bx.	Aquisição	Vl Atualizado
16905	PROJETOR EPSON MULTIMIDIA 2000 LUMENS		27/08/2015	1.530,00

Total do Setor . . . : 1.530,00

Setor : 693 - SALA DE ESTAR - CMIA

Ident.	Especificação do Material	Bx.	Aquisição	Vl Atualizado
9205	POLTRONA ALCOCHOADA PARA AMAMENTAÇÃO		02/05/2012	600,00
9206	POLTRONA ACOLCHOADA PARA AMAMENTAÇÃO		02/05/2012	600,00
9207	POLTRONA ACOLCHOADA PARA AMAMENTAÇÃO		02/05/2012	600,00

Total do Setor . . . : 1.800,00

Setor : 695 - BERÇARIO 1 - CMIA

Ident.	Especificação do Material	Bx.	Aquisição	Vl Atualizado

Este documento é cópia do original assinado digitalmente por: GISELDA RAMOS MEIRA - 20/09/18 11:02 / PAULO CESAR LIMA SILVEIRA - 20/09/18 11:14

Relatório de Patrimônio

Adquiridos em: 01/01/2009 à 31/12/2015

9349	BANHEIRA PARA BEBÊ - PLÁSTICO - 6 UNIDADES	09/08/2012	354,00
9471	MICRO SYSTEM CCE 25W	05/03/2013	285,00
9733	ARMARIO DE AÇO	27/02/2013	490,00
10655	VENTILADOR DE PAREDE 50 CM	14/10/2013	127,25
10656	VENTILADOR DE PAREDE 50 CM	14/10/2013	127,25
15650	BERÇO MADEIRA S/ GAVETA	17/06/2015	279,00
15651	BERÇO MADEIRA S/ GAVETA	17/06/2015	279,00
15652	BERÇO MADEIRA S/ GAVETA	17/06/2015	279,00
15653	BERÇO MADEIRA S/ GAVETA	17/06/2015	279,00
15654	BERÇO MADEIRA S/ GAVETA	17/06/2015	279,00

Total do Setor . . . : 2.778,50

Setor : 696 - BERÇARIO 2 - CMIA

Ident.	Especificação do Material	Bx.	Aquisição	Vl Atualizado
9472	MICRO SYSTEM CCE 25W		05/03/2013	285,00
9732	ARMARIO DE AÇO		27/02/2013	490,00

Total do Setor . . . : 775,00

Setor : 697 - BERÇARIO 3 - CMIA

Ident.	Especificação do Material	Bx.	Aquisição	Vl Atualizado
9473	MICRO SYSTEM CCE 25W		05/03/2013	285,00
9735	ARMARIO DE AÇO		27/02/2013	490,00
10039	VENTILADOR DE PAREDE - 60 CM - ARGE		13/08/2013	141,54
10040	VENTILADOR DE PAREDE - 60 CM - ARGE		13/09/2013	141,54
10647	CONDICIONADOR DE AR YORK - 18.000 BTUS		29/11/2013	1.500,00
16517	BAÚ URSO PLÁSTICO		14/08/2015	172,00
16518	BAÚ URSO PLÁSTICO		14/08/2015	172,00
16519	BAÚ URSO PLÁSTICO		14/08/2015	172,00
16520	BAÚ URSO PLÁSTICO		14/08/2015	172,00

Total do Setor . . . : 3.246,08

Setor : 698 - VARANDA DOS FUNDOS - CMIA

Ident.	Especificação do Material	Bx.	Aquisição	Vl Atualizado
9219	CASINHA TROPICAL		05/04/2012	2.150,00
9220	MESA REFEITORIO FORMICA - 2,00 X 60 X 58		05/04/2012	150,00
9221	MESA REFEITORIO FORMICA - 2,00 X 60 X 58		05/04/2012	150,00
9222	MESA REFEITORIO FORMICA - 2,00 X 60 X 58		05/04/2012	150,00
9223	MESA REFEITORIO FORMICA - 2,00 X 60 X 58		05/04/2012	150,00
9224	MESA REFEITORIO FORMICA - 2,00 X 60 X 58		05/04/2012	150,00
9225	MESA REFEITORIO FORMICA - 2,00 X 60 X 58		05/04/2012	150,00
9226	MESA REFEITORIO FORMICA - 2,00 X 60 X 58		05/04/2012	150,00

Este documento é cópia do original assinado digitalmente por: GISELDA RAMOS MEIRA - 20/09/18 11:02 / PAULO CESAR LIMA SILVEIRA - 20/09/18 11:14

Impressão: 05/04/2016 12:22:

Relatório de Patrimônio

Adquiridos em: 01/01/2009 à 31/12/2015

Ident.	Especificação do Material	Bx.	Aquisição	Vl Atualizado
9227	MESA REFEITORIO FORMICA - 2,00 X 60 X 58		05/04/2012	150,00
9228	BANCO INFANTIL REFEITORIO - 2,00 X 30 X 30		05/04/2012	100,00
9229	BANCO INFANTIL REFITORIO - 2,00 X 30 X 30		05/04/2012	100,00
9230	BANCO INFANTIL REFEITORIO - 2,00 X 30 X 30		05/04/2012	100,00
9231	BANCO INFANTIL REFEITORIO - 2,00 X 30 X 30		05/04/2012	100,00
9232	BANCO INFANTIL REFEITORIO - 2,00 X 30 X 30		05/04/2012	100,00
9233	BANCO INFANTIL REFEITORIO - 2,00 X 30 X 30		05/04/2012	100,00
9234	BANCO INFANTIL REFEITORIO - 2,00 X 30 X 30		05/04/2012	100,00
9235	BANCO INFANTIL REFEITORIO - 2,00 X 30 X 30		05/04/2012	100,00
9237	BANCO INFANTIL REFEITORIO - 2,00 X 30 X 30		05/04/2012	100,00
9238	BANCO INFANTIL REFEITORIO - 2,00 X 30 X 30		05/04/2012	100,00
9239	BANCO INFANTIL REFEITORIO - 2,00 X 30 X 30		05/04/2012	100,00
9240	BANCO INFANTIL REFEITORIO - 2,00 X 30 X 30		05/04/2012	100,00
9241	BANCO INFANTIL REFEITORIO - 2,00 X 30 X 30		05/04/2012	100,00
9242	BANCO INFANTIL REFEITORIO - 2,00 X 30 X 30		05/04/2012	100,00
9243	BANCO INFANTIL REFEITORIO - 2,00 X 30 X 30		05/04/2012	100,00
9244	BANCO INFANTIL REFEITORIO - 2,00 X 30 X 30		05/04/2012	100,00
9277	PISCINA DE BOLINHA		05/04/2012	670,00
9278	PISCINA DE BOLINHA		05/04/2012	670,00
9279	GANGORRA MINHOCA PARA CRIANÇAS		14/07/2011	253,00
9280	GANGORRA INFANTIL MODELO JACARE		19/08/2011	186,45
9341	BEBEDOURO DE PRESSÃO - INOX		09/08/2012	489,00
9342	BEBEDOURO DE PRESSÃO - INOX		09/08/2012	489,00
13981	BEBEDOURO INDUSTRIAL REFRIGERADO COM 4 TORNEIRAS - 200 LT - AÇO INOX.		02/09/2014	3.132,00
16521	CAMA ELÁTICA 4,30MTS		01/06/2015	1.540,00
16522	POLY PLAY SUPER (PLAY GRAUND)		29/07/2015	2.740,00

Total do Setor . . . : 15.119,45

Setor : 699 - VARANDA LATERAL - CMIA

Ident.	Especificação do Material	Bx.	Aquisição	Vl Atualizado
9209	LIXEIRA 50 LT COM PEDAL E TAMPA		02/05/2012	81,00
9210	LIXEIRA 50 LT COM PEDAL E TAMPA		02/05/2012	81,00
9211	LIXEIRA 50 LT COM PEDAL E TAMPA		02/05/2012	81,00
9212	LIXEIRA 50 LT COM PEDAL E TAMPA		02/05/2012	81,00
9213	LIXEIRA 50 LT COM PEDAL E TAMPA		02/05/2012	81,00
9214	LIXEIRA 50 LT COM PEDAL E TAMPA		02/05/2012	81,00
9215	LIXEIRA 50 LT COM PEDAL E TAMPA		02/05/2012	81,00

Este documento é cópia do original assinado digitalmente por: GISELDA RAMOS MEIRA - 20/09/18 11:02 / PAULO CESAR LIMA SILVEIRA - 20/09/18 11:14

Impressão: 05/04/2016 12:22:

Relatório de Patrimônio

Adquiridos em: 01/01/2009 à 31/12/2015

Ident.	Especificação do Material	Bx.	Aquisição	Vl Atualizado
9216	LIXEIRA 50 LT COM PEDAL E TAMPA		02/05/2012	81,00
9217	LIXEIRA 50 LT COM PEDAL E TAMPA		02/05/2012	81,00
9218	LIXEIRA 50 LT COM PEDAL E TAMPA		02/05/2012	81,00
16489	CADEIRA PARA PAPÁ		10/08/2015	90,00
16490	CADEIRA PARA PAPÁ		10/08/2015	90,00
16491	CADEIRA PARA PAPÁ		10/08/2015	90,00
16492	CADEIRA PARA PAPÁ		10/08/2015	90,00
16493	CADEIRA PARA PAPÁ		10/08/2015	90,00
16494	CADEIRA PARA PAPÁ		10/08/2015	90,00
16495	CADEIRA PARA PAPÁ		10/08/2015	90,00
16496	CADEIRA PARA PAPÁ		10/08/2015	90,00
16497	CADEIRA PARA PAPÁ		10/08/2015	90,00
16498	CADEIRA PARA PAPÁ		10/08/2015	90,00
16499	CADEIRA PARA PAPÁ		10/08/2015	90,00
16500	CADEIRA PARA PAPÁ		10/08/2015	90,00
16501	CADEIRA PARA PAPÁ		10/08/2015	90,00
16502	CADEIRA PARA PAPÁ		10/08/2015	90,00
16503	CADEIRA PARA PAPÁ		10/08/2015	90,00
16504	CADEIRA PARA PAPÁ		10/08/2015	90,00
16505	CADEIRA PARA PAPÁ		10/08/2015	90,00
16506	CADEIRA PARA PAPÁ		10/08/2015	90,00
16507	CADEIRA PARA PAPÁ		10/08/2015	90,00
16508	CADEIRA PARA PAPÁ		10/08/2015	90,00
16509	CADEIRA PARA PAPÁ		10/08/2015	90,00

Total do Setor . . . : 2.700,00

Setor : 700 - COZINHA - CMIA

Ident.	Especificação do Material	Bx.	Aquisição	Vl Atualizado
9292	GELADEIRA FROST FREE - 410 LITROS		04/07/2012	1.694,00
9293	EXTRATOR DE SUCOS SEM SUPORTE		04/07/2012	135,00
9343	MESA PARA CORTE DE ALIMENTOS - INOX		09/08/2012	390,00
9344	FOGÃO INDUSTRIAL - 6 BOCAS - SEM FORNO		09/08/2012	570,00
9345	LIQUIDIFICADOR DE USO DOMÉSTICO		09/08/2012	61,50
9346	LIQUIDIFICADOR DE USO DOMÉSTICO		09/08/2012	61,50
9347	LIQUIDIFICADOR INDUSTRIAL - 8 LITROS		09/08/2012	471,00
9348	CAFETEIRA ELÉTRICA		09/08/2012	69,00
9368	FOGÃO CRISTAL - 2 BOCAS		27/02/2013	320,00
9374	GELADEIRA CONSUL - 1 PORTA - 239 LITROS		22/02/2013	719,00

Este documento é cópia do original assinado digitalmente por: GISELDA RAMOS MEIRA - 20/09/18 11:02 / PAULO CESAR LIMA SILVEIRA - 20/09/18 11:14

Relatório de Patrimônio

Adquiridos em: 01/01/2009 à 31/12/2015

Ident.	Especificação do Material	Bx.	Aquisição	Vl Atualizado
9738	FORNO INDUSTRIAL ROMA FIR 089 VENANCIO		27/02/2013	820,00
9837	VASILHAME DE GAS - 13 KG		07/05/2013	100,00
10038	VENTILADOR DE PAREDE - 60 CM - ARGE		13/08/2013	141,54
11800	FREEZER ELETROLUX HORIZONTAL - 300 LITROS		14/02/2014	1.399,00
13941	FOGÃO INDUSTRIAL COM 4 BOCAS COM FORNO		01/08/2014	1.041,00
13942	LIQUIDIFICADOR INDUSTRIAL - 8 LITROS		01/08/2014	668,00
15179	VENTILADOR DE PAREDE OSC VENTISOL - 50 CM.		16/12/2014	147,20
15180	VENTILADOR DE PAREDE OSC VENTISOL - 50 CM.		16/12/2014	147,20
16485	MÁQUINA ALGODÃO DOCE		14/08/2015	772,00
16488	FREEZER HORIZONTAL PH520 PHILCO - 2 TAMPAS		08/10/2015	2.044,00

Total do Setor . . . : 11.770,94

Setor : 701 - DISPENSA - CMIA

Ident.	Especificação do Material	Bx.	Aquisição	Vl Atualizado
13939	ARMARIO DE PAREDE DE AÇO COM 3 PORTAS PARA COZINHA		01/08/2014	305,75

Total do Setor . . . : 305,75

Setor : 702 - ÁREA DE SERVIÇO - CMIA

Ident.	Especificação do Material	Bx.	Aquisição	Vl Atualizado
9290	ROUPEIRO DE AÇO - 3 CORPOS - 12 PORTAS		04/07/2012	576,00
9296	MAQUINA SECADORA - 10 KG		04/07/2012	1.258,00
13940	ARMARIO DE PAREDE DE AÇO COM 3 PORTAS PARA COZINHA		01/08/2014	305,75
16543	PLAY GROUND ESPUMADO		26/05/2015	698,00

Total do Setor . . . : 2.837,75

Setor : 703 - PARQUE DE BRINQUEDOS - CMIA

Ident.	Especificação do Material	Bx.	Aquisição	Vl Atualizado
9245	CADEIRAS DE BALANÇO - 2 LUGARES		05/04/2012	676,00
9246	CADEIRAS DE BALANÇO - 2 LUGARES		05/04/2012	676,00
9247	BALANÇOS DE CORRENTE - 4 LUGARES		05/04/2012	970,00
9248	BALANÇOS DE CORRENTE - 4 LUGARES		05/04/2012	970,00
9272	TABELA DE BASQUETE DECORADA		05/04/2012	57,00
9957	BALANÇO PLASTICO INFANTIL		17/04/2013	135,00
9958	BALANÇO PLASTICO INFANTIL		17/04/2013	135,00
9959	BALANÇO PLASTICO INFANTIL		17/04/2013	135,00
9960	BALANÇO PLASTICO INFANTIL		17/04/2013	135,00
9961	BALANÇO PLASTICO INFANTIL		17/04/2013	135,00
9962	BALANÇO PLASTICO INFANTIL		17/04/2013	135,00
16946	GIRA GIRA CADEIRINHA 6 LUGARES		26/05/2015	682,00

Este documento é cópia do original assinado digitalmente por: GISELDA RAMOS MEIRA - 20/09/18 11:02 / PAULO CESAR LIMA SILVEIRA - 20/09/18 11:14

Relatório de Patrimônio

Adquiridos em: 01/01/2009 à 31/12/2015

Ident.	Especificação do Material	Bx.	Aquisição	Vl Atualizado
16947	BALANÇO DE FERRO 2 LUGARES		26/05/2015	596,70
16948	BALANÇO DE FERRO 2 LUGARES		26/05/2015	596,70
16949	BALANÇO DE FERRO 2 LUGARES		26/05/2015	596,70

Total do Setor . . . : 6.631,10

Setor : 704 - REPOUSO - CMIA

Ident.	Especificação do Material	Bx.	Aquisição	Vl Atualizado
9192	BERÇO DE MADEIRA		05/04/2012	129,76
9193	BERÇO DE MADEIRA		05/04/2012	129,76
9194	BERÇO DE MADEIRA		05/04/2012	129,76
9195	BERÇO DE MADEIRA		05/04/2012	129,76
9196	BERÇO DE MADEIRA		05/04/2012	129,76
9197	BERÇO DE MADEIRA		05/04/2012	129,76
9198	BERÇO DE MADEIRA		05/04/2012	129,76
9199	BERÇO DE MADEIRA		05/04/2012	129,76
9200	BERÇO DE MADEIRA		05/04/2012	129,76
9201	BERÇO DE MADEIRA		02/05/2012	129,76
9202	BERÇO DE MADEIRA		02/05/2012	129,76
9204	BERÇO DE MADEIRA		02/05/2012	129,76
9266	CADEIRÃO PARA REFEIÇÃO DE BEBÊ		05/04/2012	123,25
9267	CADEIRÃO PARA REFEIÇÃO PARA BEBÊ		05/04/2012	123,25
9268	CADEIRÃO PARA REFEIÇÃO DE BEBÊ		05/04/2012	123,25
9269	CADEIRÃO PARA REFEIÇÃO PARA BEBÊ		05/04/2012	123,25
9270	CADEIRÃO PARA REFEIÇÃO PARA BEBÊ		05/04/2012	123,25
9271	CADEIRÃO PARA REFEIÇÃO PARA BEBÊ		05/04/2012	123,25
9274	BERÇO DE MADEIRA		02/05/2012	129,76
9275	BERÇO DE MADEIRA		02/05/2012	129,76
9276	BERÇO DE MADEIRA		02/05/2012	129,76
9474	MICRO SYSTEM CCE 25W		05/03/2013	285,00
9734	ARMARIO DE AÇO		27/02/2013	490,00
10646	CONDICIONADOR DE AR YORK - 18.000 BTUS		29/11/2013	1.500,00
16535	CONJUNTO CARTEIRA DE GRADE PRE (80X80X60)		10/08/2015	99,00
16536	CONJUNTO CARTEIRA DE GRADE PRE (80X80X60)		10/08/2015	99,00
16537	CONJUNTO CARTEIRA DE GRADE PRE (80X80X60)		10/08/2015	99,00
17035	20 TATAMES P/CRIANÇAS		10/08/2015	460,00

Total do Setor . . . : 5.717,90

Setor : 739 - SALA AULA 1 - CMIA

Ident.	Especificação do Material	Bx.	Aquisição	Vl Atualizado

Este documento é cópia do original assinado digitalmente por: GISELDA RAMOS MEIRA - 20/09/18 11:02 / PAULO CESAR LIMA SILVEIRA - 20/09/18 11:14

Relatório de Patrimônio

Adquiridos em: 01/01/2009 à 31/12/2015

10032	VENTILADOR DE PAREDE - 60 CM - ARGE	13/08/2013	141,54
10033	VENTILADOR DE PAREDE - 60 CM - ARGE	13/08/2013	141,54
10034	VENTILADOR DE PAREDE - 60 CM - ARGE	13/08/2013	141,54

Total do Setor . . . : 424,62

Setor : 740 - SALA AULA 2 - CMIA

Ident.	Especificação do Material	Bx.	Aquisição	Vl Atualizado
10035	VENTILADOR DE PAREDE - 60 CM - ARGE		13/08/2013	141,54
10036	VENTILADOR DE PAREDE - 60 CM - ARGE		13/08/2013	141,54
10037	VENTILADOR DE PAREDE - 60 CM - ARGE		13/08/2013	141,54

Total do Setor . . . : 424,62

Setor : 741 - LAVANDERIA - CMIA

Ident.	Especificação do Material	Bx.	Aquisição	Vl Atualizado
11801	CENTRIFUGA DE ROUPAS - BRITANIA		19/02/2014	283,00
11802	MAQUINA DE LAVAR ROUPA - WANKE 10 KG.		19/02/2014	299,00

Total do Setor . . . : 582,00

Setor : 809 - LACTÁRIO

Ident.	Especificação do Material	Bx.	Aquisição	Vl Atualizado
15177	VENTILADOR DE PAREDE OSC VENTISOL - 50 CM.		16/12/2014	147,20
15178	VENTILADOR DE PAREDE OSC VENTISOL - 50 CM.		16/12/2014	147,20

Total do Setor . . . : 294,40

Total da Divisão . . . . : 81.649,01

Divisão : 68 - BIBLIOTECA MUNICIPAL

Setor : 401 - SALÃO PRINCIPAL - BIB

Ident.	Especificação do Material	Bx.	Aquisição	Vl Atualizado
7010	MESA DE REUNIAO MDF - 1,20 X 0,74		18/06/2009	250,00
7011	MESA REUNIAO MDF - 1,20 X 0,74		18/06/2009	250,00
7012	MESA REUNIAO MDF - 1,20 X 0,74		18/06/2009	250,00
7013	MESA REUNIAO MDF - 1,20 X 0,74		18/06/2009	250,00
7014	CADEIRA POLIPROPILENO PRETA		18/06/2009	59,00
7015	CADEIRA POLIPROPILENO PRETA		18/06/2009	59,00
7016	CADEIRA POLIPROPILENO PRETA		18/06/2009	59,00
7017	CADEIRA POLIPROPILENO PRETA		18/06/2009	59,00
7018	CADEIRA POLIPROPILENO PRETA		18/06/2009	59,00
7019	CADEIRA POLIPROPILENO PRETA		18/06/2009	59,00
7020	CADEIRA POLIPROPILENO PRETA		18/06/2009	59,00
7021	CADEIRA POLIPROPILENO PRETA		18/06/2009	59,00
7022	CADEIRA POLIPROPILENO PRETA		18/06/2009	59,00

Este documento é cópia do original assinado digitalmente por: GISELDA RAMOS MEIRA - 20/09/18 11:02 / PAULO CESAR LIMA SILVEIRA - 20/09/18 11:14

Relatório de Patrimônio

Adquiridos em: 01/01/2009 à 31/12/2015

Ident.	Especificação do Material	Bx.	Aquisição	Vl Atualizado
7023	CADEIRA POLIPROPILENO PRETA		18/06/2009	59,00
7024	CADEIRA POLIPROPILENO PRETA		18/06/2009	59,00
7025	CADEIRA POLIPROPILENO PRETA		18/06/2009	59,00
7026	CADEIRA POLIPROPILENO PRETA		18/06/2009	59,00
7027	CADEIRA POLIPROPILENO PRETA		18/06/2009	59,00
7028	CADEIRA POLIPROPILENO PRETA		18/06/2009	59,00
7029	CADEIRA POLIPROPILENO PRETA		18/06/2009	59,00
7030	CADEIRA POLIPROPILENO PRETA		18/06/2009	59,00
7031	CADEIRA POLIPROPILENO PRETA		18/06/2009	59,00
7032	CADEIRA POLIPROPILENO PRETA		18/06/2009	59,00
7033	CADEIRA POLIPROPILENO PRETA		18/06/2009	59,00
7034	CADEIRA POLIPROPILENO COLORIDA		18/06/2009	75,00
7035	CADEIRA POLIPROPILENO COLORIDA		18/06/2009	75,00
7036	CADEIRA POLIPROPILENO COLORIDA		18/06/2009	75,00
7037	CADEIRA POLIPROPILENO COLORIDA		18/06/2009	75,00
7038	CADEIRA POLIPROPILENO COLORIDA		18/06/2009	75,00
7039	CADEIRA POLIPROPILENO COLORIDA		18/06/2009	75,00
7040	CADEIRA POLIPROPILENO COLORIDA		18/06/2009	75,00
7041	CADEIRA POLIPROPILENO COLORIDA		18/06/2009	75,00
7042	CADEIRA POLIPROPILENO COLORIDA		18/06/2009	75,00
7043	CADEIRA POLIPROPILENO COLORIDA		18/06/2009	75,00
7044	CADEIRA POLIPROPILENO COLORIDA		18/06/2009	75,00
7277	ESTANTE DE AÇO - 6 PRATELEIRAS - 2.00 X 92 X 30 - PANDIN		23/03/2010	133,60
7278	ESTANTE DE AÇO - 6 PRATELEIRAS - 2.00 X 92 X 30 - PANDIN		23/03/2010	133,60
7279	ESTANTE DE AÇO - 6 PRATELEIRAS - 2.00 X 92 X 30 - PANDIN		23/03/2010	133,60
7531	MESA TIPO LAN HOUSE PARA COMPUTADOR		08/03/2010	165,00
7532	MESA TIPO LAN HOUSE PARA COMPUTADOR		08/03/2010	165,00
7533	ESTABILIZADOR DE VOLTAGEM		11/01/2010	70,00
7534	ESTABILIZADOR DE VOLTAGEM		11/01/2010	70,00
7660	317 LIVROS PARA BIBLIOTECA MUNICIPAL		21/06/2010	16.206,33
7661	278 LIVROS PARA BIBLIOTECA MUNICIPAL		21/06/2010	10.901,73
7806	VENTILADOR DE PAREDE		05/08/2009	147,30
7807	VENTILADOR DE PAREDE		05/08/2009	147,30
7808	VENTILADOR DE PAREDE		05/08/2009	147,40
7809	VENTILADOR DE PAREDE		09/12/2010	146,76
7810	VENTILADOR DE PAREDE		09/12/2010	146,76
8670	LIVROS PARA BIBLIOTECA - 23 UNIDADES		21/07/2011	622,40

Este documento é cópia do original assinado digitalmente por: GISELDA RAMOS MEIRA - 20/09/18 11:02 / PAULO CESAR LIMA SILVEIRA - 20/09/18 11:14

Impressão: 05/04/2016 12:22:

Relatório de Patrimônio

Adquiridos em: 01/01/2009 à 31/12/2015

Ident.	Especificação do Material	Bx.	Aquisição	Vl Atualizado
13994	VENTILADOR DE PAREDE COM 50 CM.		05/11/2014	200,00
13995	VENTILADOR DE PAREDE COM 50 CM.		05/11/2014	200,00
14250	COMPUTADOR POSITIVO COMPLETO		11/08/2014	2.800,00

Total do Setor . . . : 35.541,78

Setor : 402 - ESCRITORIO - BIB

Ident.	Especificação do Material	Bx.	Aquisição	Vl Atualizado
7239	MESA 1,14 X 0,52 X 0,74 - 2 GAVETAS		18/06/2009	195,00
7276	ARMARIO PORTA ALTA 1.58 X 80 X 40 - MADEIRA MARFIM		23/03/2010	280,00
7299	COMPUTADOR COM MONITOR LCD - 15"		05/03/2010	1.395,80
7535	ESTABILIZADOR DE VOLTAGEM		11/01/2010	70,00
7797	VENTILADOR ARNO - 30 CM		08/08/2009	119,00
7798	IMPRESSORA HP DESKJET - D1360		11/01/2010	220,00
8361	IMPRESSORA HP 76005		11/01/2010	220,00
13987	IMPRESSORA SAMSUNG SL M3375 FD MULTIFUNCIONAL		19/09/2014	1.385,00
14249	COMPUTADOR POSITIVO COMPLETO		11/08/2014	2.800,00

Total do Setor . . . : 6.684,80

Setor : 403 - SALA PARA CURSOS - BIB

Ident.	Especificação do Material	Bx.	Aquisição	Vl Atualizado
7487	CADEIRA ALMOFADADA COM BRAÇO PARA ESCREVER		08/03/2010	119,00
7488	CADEIRA ALMOFADADA COM BRAÇO PARA ESCREVER		08/03/2010	119,00
7490	CADEIRA ALMOFADADA COM BRAÇO PARA ESCREVER		08/03/2010	119,00
7491	CADEIRA ALMOFADADA COM BRAÇO PARA ESCREVER		08/03/2010	119,00
7492	CADEIRA ALMOFADADA COM BRAÇO PARA ESCREVER		08/03/2010	119,00
7493	CADEIRA ALMOFADADA COM BRAÇO PARA ESCREVER		08/03/2010	119,00
7494	CADEIRA ALMOFADADA COM BRAÇO PARA ESCREVER		08/03/2010	119,00
7495	CADEIRA ALMOFADADA COM BRAÇO PARA ESCREVER		08/03/2010	119,00
7496	CADEIRA ALMOFADADA COM BRAÇO PARA ESCREVER		08/03/2010	119,00
7497	CADEIRA ALMOFADADA COM BRAÇO PARA ESCREVER		08/03/2010	119,00
7498	CADEIRA ALMOFADADA COM BRAÇO PARA ESCREVER		08/03/2010	119,00
7499	CADEIRA ALMOFADADA COM BRAÇO PARA ESCREVER		08/03/2010	119,00
7500	CADEIRA ALMOFADADA COM BRAÇO PARA ESCREVER		08/03/2010	119,00

Total do Setor . . . : 1.547,00

Setor : 405 - SALA PROFESSORES - BIB

Ident.	Especificação do Material	Bx.	Aquisição	Vl Atualizado
7280	ARMARIO DE AÇO - 1.98 X 90 X 40		08/03/2010	541,50
7293	RETROPROJETOR S8+		11/01/2010	3.168,00

Este documento é cópia do original assinado digitalmente por: GISELDA RAMOS MEIRA - 20/09/18 11:02 / PAULO CESAR LIMA SILVEIRA - 20/09/18 11:14

Impressão: 05/04/2016 12:22:

Relatório de Patrimônio

Adquiridos em: 01/01/2009 à 31/12/2015

Ident.	Especificação do Material	Bx.	Aquisição	Vl Atualizado
7792	MESA DE REUNIÃOB REDONTA 110 X 75 - PRETO MOV FLEX		28/07/2009	170,00
7793	ESTABILIZADOR DE VOLTAGEM		14/09/2009	65,00
7794	VENTILADOR ARNO - 30 CM.		08/08/2009	119,00

Total do Setor . . . : 4.063,50

Setor : 406 - SALA PARA CURSOS - ANDAR SUPERIOR - BIB

Ident.	Especificação do Material	Bx.	Aquisição	Vl Atualizado
7536	CADEIRA ALMOFADADA COM BRAÇO PARA ESCREVER		08/03/2010	119,00
7537	CADEIRA ALMOFADADA COM BRAÇO PARA ESCREVER		08/03/2010	119,00
7538	CADEIRA ALMOFADADA COM BRAÇO PARA ESCREVER		08/03/2010	119,00
7539	CADEIRA ALMOFADADA COM BRAÇO PARA ESCREVER		08/03/2010	119,00
7540	CADEIRA ALMOFADADA COM BRAÇO PARA ESCREVER		08/03/2010	119,00
7541	CADEIRA ALMOFADADA COM BRAÇO PARA ESCREVER		08/03/2010	119,00
7542	CADEIRA ALMOFADADA COM BRAÇO PARA ESCREVER		08/03/2010	119,00
7543	CADEIRA ALMOFADADA COM BRAÇO PARA ESCREVER		08/03/2010	119,00
7544	CADEIRA ALMOFADADA COM BRAÇO PARA ESCREVER		08/03/2010	119,00
7545	CADEIRA ALMOFADADA COM BRAÇO PARA ESCREVER		08/03/2010	119,00
7546	CADEIRA ALMOFADADA COM BRAÇO PARA ESCREVER		08/03/2010	119,00
7547	CADEIRA ALMOFADADA COM BRAÇO PARA ESCREVER		08/03/2010	119,00
7548	CADEIRA ALMOFADADA COM BRAÇO PARA ESCREVER		08/03/2010	119,00
7549	CADEIRA ALMOFADADA COM BRAÇO PARA ESCREVER		08/03/2010	119,00
7550	CADEIRA ALMOFADADA COM BRAÇO PARA ESCREVER		08/03/2010	119,00
7551	CADEIRA ALMOFADADA COM BRAÇO PARA ESCREVER		08/03/2010	119,00
7552	CADEIRA ALMOFADADA COM BRAÇO PARA ESCREVER		08/03/2010	119,00
7553	CADEIRA ALMOFADADA COM BRAÇO PARA ESCREVER		08/03/2010	119,00
7554	IMPRESSORA HP - DESKJET D1360		11/01/2010	220,00
7795	COMPUTADOR SAMSUNG - 160 GB - INTEL		14/09/2009	1.947,00
7796	ESTABILIZADOR DE VOLTAGEM		17/08/2009	65,00
14024	ANTENA NANO STATION PARA INTERNET - EXTERNA NO TELHADO		26/09/2014	400,00
14025	ANTENA NANO STATION PARA INTERNET - EXTERNA NO TELHADO		26/09/2014	400,00

Total do Setor . . . : 5.174,00

Setor : 407 - DEPÓSITO 1 - BIB

Ident.	Especificação do Material	Bx.	Aquisição	Vl Atualizado
7900	CADEIRA PL-8 AMARELA MODERNA		28/07/2009	29,00
7901	CADEIRA PL-8 AMARELA MODERNA		28/07/2009	29,00
7902	CADEIRA PL-8 AMARELA MODERNA		28/07/2009	29,00
7903	CADEIRA PL-8 AMARELA MODERNA		28/07/2009	29,00
7904	CADEIRA PL-8 AMARELA MODERNA		28/07/2009	29,00

Este documento é cópia do original assinado digitalmente por: GISELDA RAMOS MEIRA - 20/09/18 11:02 / PAULO CESAR LIMA SILVEIRA - 20/09/18 11:14

Relatório de Patrimônio

Adquiridos em: 01/01/2009 à 31/12/2015

Ident.	Especificação do Material	Bx.	Aquisição	Vl Atualizado
7905	CADEIRA PL-8 AMARELA MODERNA		28/07/2009	29,00
7906	CADEIRA PL-8 AMARELA MODERNA		28/07/2009	29,00

Total do Setor . . . : 203,00

Setor : 571 - BIBLIOTECA DO SESI - BIB

Ident.	Especificação do Material	Bx.	Aquisição	Vl Atualizado
7623	SISTEMA DE ALARME - SEGURANÇA		21/01/2010	2.302,20
8366	DECIBELÍMETRO DL - 2,1 / 2GB		06/05/2011	339,00
13235	IMPRESSORA SAMSUNG LASER ML-2165 XAZ		07/05/2014	359,90
13988	IMPRESSORA SAMSUNG SL - M3375 FD MULTIFUNCIONAL		19/09/2014	1.385,00

Total do Setor . . . : 4.386,10

Setor : 706 - ÔNIBUS BIBLIOTECA - BIB

Ident.	Especificação do Material	Bx.	Aquisição	Vl Atualizado
9377	CONDICIONADOR DE AR SPLIT 18.000 BTUS		19/12/2012	2.350,00

Total do Setor . . . : 2.350,00

Total da Divisão . . . . : 59.950,18

Divisão : 69 - TELECENTRO MUNICIPAL

Setor : 261 - SALA - TELECENTRO

Ident.	Especificação do Material	Bx.	Aquisição	Vl Atualizado
7206	CADEIRA POLIPROPILENO PRETA		18/06/2009	59,00
7207	CADEIRA POLIPROPILENO PRETA		18/06/2009	59,00
7208	CADEIRA POLIPROPILENO PRETA		18/06/2009	59,00
7209	CADEIRA POLIPROPILENO PRETA		18/06/2009	59,00
7210	CADEIRA POLIPROPILENO PRETA		18/06/2009	59,00
7211	CADEIRA POLIPROPILENO PRETA		18/06/2009	59,00
7212	CADEIRA POLIPROPILENO PRETA		18/06/2009	59,00
7213	CADEIRA POLIPROPILENO PRETA		18/06/2009	59,00
7214	CADEIRA POLIPROPILENO PRETA		18/06/2009	59,00
7215	CADEIRA POLIPROPILENO PRETA		18/06/2009	59,00
7216	CADEIRA POLIPROPILENO PRETA		18/06/2009	59,00
7217	CADEIRA POLIPROPILENO PRETA		18/06/2009	59,00
7218	CADEIRA POLIPROPILENO PRETA		18/06/2009	59,00
7219	CADEIRA POLIPROPILENO PRETA		18/06/2009	59,00
7220	CADEIRA POLIPROPILENO PRETA		18/06/2009	59,00
7221	CADEIRA POLIPROPILENO PRETA		18/06/2009	59,00
7222	CADEIRA POLIPROPILENO PRETA		18/06/2009	59,00
7223	CADEIRA POLIPROPILENO PRETA		18/06/2009	59,00

Este documento é cópia do original assinado digitalmente por: GISELDA RAMOS MEIRA - 20/09/18 11:02 / PAULO CESAR LIMA SILVEIRA - 20/09/18 11:14

Impressão: 05/04/2016 12:22:

Relatório de Patrimônio

Adquiridos em: 01/01/2009 à 31/12/2015

Ident.	Especificação do Material	Bx.	Aquisição	Vl Atualizado
7224	CADEIRA POLIPROPILENO PRETA		18/06/2009	59,00
7225	CADEIRA POLIPROPILENO PRETA		18/06/2009	59,00
7226	CADEIRA POLIPROPILENO PRETA		18/06/2009	59,00
7271	NOBREAK - 700		09/02/2010	398,00
7811	CONDICIONADOR DE AR SPLIT YORK / HI - WALL		30/07/2009	2.900,00

Total do Setor . . . : 4.537,00

Total da Divisão . . . . : 4.537,00

Divisão : 70 - CAMPO MUNICIPAL DE FUTEBOL

Setor : 379 - BOMBA D'ÁGUA - C. FUT

Ident.	Especificação do Material	Bx.	Aquisição	Vl Atualizado
7592	LAVADORA NEWMAQ		19/01/2010	255,00

Total do Setor . . . : 255,00

Total da Divisão . . . . : 255,00

Divisão : 71 - GINASIO MUNICIPAL DE ESPORTES

Setor : 382 - DEPÓSITO 2 - G.ESP

Ident.	Especificação do Material	Bx.	Aquisição	Vl Atualizado
7066	CADEIRA POLIPROPILENO COLORIDA		18/06/2009	75,00
7067	CADEIRA POLIPROPILENO COLORIDA		18/06/2009	75,00
7068	CADEIRA POLIPROPILENO COLORIDA		18/06/2009	75,00
7689	TROMPETE PICOLLO EM SI BEMOL		18/08/2010	3.500,00
13005	MESA DE PEBOLIM		24/04/2014	772,00
13922	CAMA ELASTICA IMPORTADA COMPLETA 4,27 MTS.		05/06/2014	1.501,91

Total do Setor . . . : 5.998,91

Setor : 383 - CANTINA - G.ESP

Ident.	Especificação do Material	Bx.	Aquisição	Vl Atualizado
13980	MAQUINA DE ALGODÃO DOCE INDUSTRIAL - KIT 1123		24/09/2014	885,09

Total do Setor . . . : 885,09

Setor : 386 - SALA DE JUDÔ - G.ESP

Ident.	Especificação do Material	Bx.	Aquisição	Vl Atualizado
8414	CAIXA DE SOM AMPLIFICSDS MÉDIA		27/05/2011	590,00

Total do Setor . . . : 590,00

Setor : 389 - QUADRA PARA JOGOS - G.ESP

Ident.	Especificação do Material	Bx.	Aquisição	Vl Atualizado
8464	PLACAR ELETRÔNICO		15/08/2011	7.285,70
9976	BEBEDOURO INDUSTRIAL INOX - 4 TORNEIRAS - 200 LITROS		03/07/2013	2.495,00

Total do Setor . . . : 9.780,70

Este documento é cópia do original assinado digitalmente por: GISELDA RAMOS MEIRA - 20/09/18 11:02 / PAULO CESAR LIMA SILVEIRA - 20/09/18 11:14

Impressão: 05/04/2016 12:22:

Relatório de Patrimônio

Adquiridos em: 01/01/2009 à 31/12/2015

Total da Divisão . . . . : 17.254,70

Divisão : 72 - ESCOLA CLÍNICA ARCO IRIS - SOCIEDADE PESTALOZZI

Setor : 568 - ESCOLA CLÍNICA ARCO ÍRIS - SOCIEDADE PESTALOZZI

Ident.	Especificação do Material	Bx.	Aquisição	Vl Atualizado
7565	CONJUNTO PRE-ESCOLAR INFANTIL - 1 MESA + 4 CADEIRAS		08/03/2010	198,00
7566	CONJUNTO PRE-ESCOLAR INFANTIL - 1 MESA + 4 CADEIRAS		08/03/2010	198,00
7567	CONJUNTO PRE-ESCOLAR INFANTIL - 1 MESA + 4 CADEIRAS		08/03/2010	198,00
7568	CONJUNTO PRE-ESCOLAR INFANTIL - 1 MES + 4 CADEIRAS		08/03/2010	198,00

Total do Setor . . . : 792,00

Total da Divisão . . . . : 792,00

Divisão : 73 - ESCOLAS MUNICIPAIS RURAIS

Setor : 347 - ESCOLA 4M / ESCOLA AURORA

Ident.	Especificação do Material	Bx.	Aquisição	Vl Atualizado
7663	FREEZER ELECTROLUX HORIZONTAL H-300 110V		20/10/2010	1.170,00
7720	FOGÃO INDUSTRIAL 2 BOCAS		26/10/2009	280,00
9369	FOGÃO S-INDL. PROGAS - 2 BOCAS - ALTO		27/02/2013	500,00
9375	FOGÃO EXTRA FUNCIONAL - 4 BOCAS - COM FORNO		27/02/2013	500,00
9950	LIQUIDIFICADOR MONDIAL 21		10/06/2013	62,90
9951	LIQUIDIFICADOR MONDIAL 21		10/06/2013	62,90
16185	VENTILADOR DE PAREDE OSC VENTISOL - 50 CM.		16/12/2014	147,20

Total do Setor . . . : 2.723,00

Setor : 348 - ESCOLA ANTONIA CASSETA SANTAROSA

Ident.	Especificação do Material	Bx.	Aquisição	Vl Atualizado
9921	LIQUIDIFICADOR MONDIAL 21		10/06/2013	62,90
12408	FORNO ELETRICO MUELLER - 44 LT. QUESTO		03/04/2014	300,00
15525	MESA CONJUNTO CADEIRA PROFESSOR CJP - 01		20/12/2015	247,62
15527	MESA CONJUNTO CADEIRA PROFESSOR CJP - 01		20/08/2015	247,62

Total do Setor . . . : 858,14

Setor : 349 - ESCOLA ARILSON JOSÉ MARÇAL DE SOUZA

Ident.	Especificação do Material	Bx.	Aquisição	Vl Atualizado
9353	CONJUNTO CARTEIRA DE GRADE		15/02/2013	99,00
9354	CONJUNTO CARTEIRA DE GRADE FUNDAMENTAL		15/02/2013	99,00
9356	CONJUNTO CARTEIRA DE GRADE FUNDAMENTAL		15/02/2013	99,00
9357	CONJUNTO CARTEIRA DE GRADE FUNDAMENTAL		15/02/2013	99,00
9358	CONJUNTO CARTEIRA DE GRADE FUNDAMENTAL		15/02/2013	99,00
9359	CONJUNTO CARTEIRA DE GRADE FUNDAMENTAL		15/02/2013	99,00
9360	CONJUNTO CARTEIRA DE GRADE FUNDAMENTAL		15/02/2013	99,00
9361	CONJUNTO CARTEIRA DE GRADE FUNDAMENTAL		15/02/2013	99,00

Este documento é cópia do original assinado digitalmente por: GISELDA RAMOS MEIRA - 20/09/18 11:02 / PAULO CESAR LIMA SILVEIRA - 20/09/18 11:14

Impressão: 05/04/2016 12:22:

Relatório de Patrimônio

Adquiridos em: 01/01/2009 à 31/12/2015

Ident.	Especificação do Material	Bx.	Aquisição	Vl Atualizado
9362	CONJUNTO CARTEIRA DE GRADE FUNDAMENTAL		15/02/2013	99,00
9363	CONJUNTO CARTEIRA DE GRADE FUNDAMENTAL		15/02/2013	99,00
9364	CONJUNTO CARTEIRA DE GRADE FUNDAMENTAL		15/02/2013	99,00
9365	CONJUNTO CARTEIRA DE GRADE FUNDAMENTAL		15/02/2013	99,00
9366	CONJUNTO CARTEIRA DE GRADE FUNDAMENTAL		15/02/2013	99,00
9367	CONJUNTO CARTEIRA DE GRADE FUNDAMENTAL		15/02/2013	99,00
9370	FOGÃO S-INDL. COM FORNO - ALTO		27/02/2013	500,00
9372	GELADEIRA CONTINENTAL - 2 PORTAS - 337 LITROS		22/02/2013	999,00
9378	FREEZER ELETROLUX 305 LTS. - 1 TAMPA - BRANCO		05/03/2013	1.299,00
9697	CONJUNTO CARTEIRA DE GRADE FUNDAMENTAL		22/03/2013	110,00
9698	CONJUNTO CARTEIRA DE GRADE FUNDAMENTAL		22/03/2013	110,00
9922	LIQUIDIFICADOR MONDIAL 21		10/06/2013	62,90
9932	BATEDEIRA BRITANIA PEROLA		10/06/2013	69,90
16211	VENTILADOR DE PAREDE OSC VENTISOL - 50 CM.		16/12/2014	147,20
16213	VENTILADOR DE PAREDE OSC VENTISOL - 50 CM.		16/12/2014	147,20

Total do Setor . . . : 4.831,20

Setor : 350 - ESCOLA ASSENTAMENTO MUTUM

Ident.	Especificação do Material	Bx.	Aquisição	Vl Atualizado
9575	CONJUNTO CARTEIRA DE GRADE FUNDAMENTAL		22/03/2013	110,00
9576	CONJUNTO CARTEIRA DE GRADE FUNDAMENTAL		22/03/2013	110,00
9577	CONJUNTO CARTEIRA DE GRADE FUNDAMENTAL		22/03/2013	110,00
9578	CONJUNTO CARTEIRA DE GRADE FUNDAMENTAL		22/03/2013	110,00
9587	CONJUNTO CARTEIRA DE GRADE FUNDAMENTAL		22/03/2013	110,00
9588	CONJUNTO CARTEIRA DE GRADE FUNDAMENTAL		22/03/2013	110,00
9593	CONJUNTO CARTEIRA DE GRADE FUNDAMENTAL		22/03/2013	110,00
9594	CONJUNTO CARTEIRA DE GRADE FUNDAMENTAL		22/03/2013	110,00
9595	CONJUNTO CARTEIRA DE GRADE FUNDAMENTAL		22/03/2013	110,00
9596	CONJUNTO CARTEIRA DE GRADE FUNDAMENTAL		22/03/2013	110,00
9835	FREEZER ELETROLUX 400 LT. 2 TAMPAS HORIZONTAL		13/05/2013	1.700,00
15199	MESA QUADRADA CONJUNTO C/ 4 CADEIRAS - PRÉ ESCOLAR - 80 X 80 X 61		10/07/2015	160,00
15200	MESA QUADRADA CONJUNTO C/ 4 CADEIRAS - PRÉ ESCOLAR - 80 X 80 X 61		10/07/2015	160,00
15201	MESA QUADRADA CONJUNTO C/ 4 CADEIRAS - PRÉ ESCOLAR - 80 X 80 X 61		10/07/2015	160,00
15202	MESA QUADRADA CONJUNTO C/ 4 CADEIRAS - PRÉ ESCOLAR - 80 X 80 X 61		10/07/2015	160,00
15203	MESA QUADRADA CONJUNTO C/ 4 CADEIRAS - PRÉ ESCOLAR - 80 X 80		10/07/2015	160,00

Este documento é cópia do original assinado digitalmente por: GISELDA RAMOS MEIRA - 20/09/18 11:02 / PAULO CESAR LIMA SILVEIRA - 20/09/18 11:14

Impressão: 05/04/2016 12:22:

Relatório de Patrimônio

Adquiridos em: 01/01/2009 à 31/12/2015

Ident.	Especificação do Material	Bx.	Aquisição	Vl Atualizado
	X 61			
15513	MESA CONJUNTO CADEIRA PROFESSOR CJP - 01		20/08/2015	247,62
15514	MESA CONJUNTO CADEIRA PROFESSOR CJP - 01		20/08/2015	247,62
15515	MESA CONJUNTO CADEIRA PROFESSOR CJP - 01		20/08/2015	247,62
15522	MESA CONJUNTO CADEIRA PROFESSOR CJP - 01		20/08/2015	247,62

Total do Setor . . . : 4.590,48

Setor : 351 - ESCOLA BARROCA

Ident.	Especificação do Material	Bx.	Aquisição	Vl Atualizado
7007	TELEVISOR SEMP TOSHIBA - 29"		15/07/2009	963,00
7008	DVD SEMP TOSHIBA		15/07/2009	460,00
7009	RADIO GRAVADOR SEMP TOSHIBA - 8167		15/07/2009	268,00

Total do Setor . . . : 1.691,00

Setor : 352 - ESCOLA CENTAURO

Ident.	Especificação do Material	Bx.	Aquisição	Vl Atualizado
8689	BATEDEIRA DE BOLO MONDIAL PRATICA		09/12/2011	70,99

Total do Setor . . . : 70,99

Setor : 353 - ESCOLA BARDELLA

Ident.	Especificação do Material	Bx.	Aquisição	Vl Atualizado
9537	CONJUNTO CARTEIRA DE GRADE FUNDAMENTAL		22/03/2013	110,00
9538	CONJUNTO CARTEIRA DE GRADE FUNDAMENTAL		22/03/2013	110,00
9539	CONJUNTO CARTEIRA DE GRADE FUNDAMENTAL		22/03/2013	110,00
9540	CONJUNTO CARTEIRA DE GRADE FUNDAMENTAL		22/03/2013	110,00
9541	CONJUNTO CARTEIRA DE GRADE FUNDAMENTAL		22/03/2013	110,00
9542	CONJUNTO CARTEIRAS DE GRADE FUNDAMENTAL		22/03/2013	110,00
9545	CONJUNTO CARTEIRA DE GRADE FUNDAMENTAL		22/03/2013	110,00
9546	CONJUNTO CARTEIRA DE GRADE FUNDAMENTAL		22/03/2013	110,00
9547	CONJUNTO CARTEIRA DE GRADE FUNDAMENTAL		22/03/2013	110,00
9548	CONJUNTO CARTEIRA DE GRADE FUNDAMENTAL		22/03/2013	110,00
9551	CONJUNTO CARTEIRA DE GRADE FUNDAMENTAL		22/03/2013	110,00
9552	CONJUNTO CARTEIRA DE GRADE FUNDAMENTAL		22/03/2013	110,00
9923	LIQUIDIFICADOR MONDIAL 21		10/06/2013	62,90
9954	LIQUIDIFICADOR MONDIAL 21		10/06/2013	62,90

Total do Setor . . . : 1.445,80

Setor : 354 - ESCOLA CONQUISTA

Ident.	Especificação do Material	Bx.	Aquisição	Vl Atualizado
7719	VASILHAME BOTIJÃO PARA GAS - 13 KG		04/03/2009	45,00

Este documento é cópia do original assinado digitalmente por: GISELDA RAMOS MEIRA - 20/09/18 11:02 / PAULO CESAR LIMA SILVEIRA - 20/09/18 11:14

Impressão: 05/04/2016 12:22:

Relatório de Patrimônio

Adquiridos em: 01/01/2009 à 31/12/2015

Ident.	Especificação do Material	Bx.	Aquisição	Vl Atualizado
9371	GELADEIRA CONTINENTAL - 2 PORTAS - 337 LITROS - CLASSE A - BRANCO		22/02/2013	999,00
9373	FREEZER ELETROLUX - 1 TAMPA - 305 LITROS		22/02/2013	1.299,00
13163	FOGÃO 4 BOCAS INDUSTRIAL COM FORNO - CLARICE IMPERADOR		20/05/2014	999,00
			Total do Setor . . . :	3.342,00

Setor : 355 - ESCOLA JAPECANGA

Ident.	Especificação do Material	Bx.	Aquisição	Vl Atualizado
7662	FREEZER ELECTROLUX HORIZONTAL H-300 110V		20/10/2010	1.170,00
9953	LIQUIDIFICADOR MONDIAL 21		10/06/2013	62,90
			Total do Setor . . . :	1.232,90

Setor : 356 - ESCOLA JOÃO AVELINO

Ident.	Especificação do Material	Bx.	Aquisição	Vl Atualizado
8685	BATEDEIRA DE BOLO MONDIAL PRATICA		09/12/2011	70,99
9489	CONJUNTO CARTEIRA DE GRADE FUNDAMENTAL		22/03/2013	110,00
9490	CONJUNTO CARTEIRA DE GRADE FUNDAMENTAL		22/03/2013	110,00
9493	CONJUNTO CARTEIRA DE GRADE FUNDAMENTAL		22/03/2013	110,00
9494	CONJUNTO CARTEIRA DE GRADE FUNDAMENTAL		22/03/2013	110,00
9495	CONJUNTO CARTEIRA DE GRADE FUNDAMENTAL		22/03/2013	110,00
9496	CONJUNTO CARTEIRA DE GRADE FUNDAMENTAL		22/03/2013	110,00
9501	CONJUNTO CARTEIRA DE GRADE FUNDAMENTAL		22/03/2013	110,00
9502	CONJUNTO CARTEIRA DE GRADE FUNDAMENTAL		22/03/2013	110,00
9503	CONJUNTO CARTEIRA DE GRADE FUNDAMENTAL		22/03/2013	110,00
9504	CONJUNTO CARTEIRA DE GRADE FUNDAMENMTAL		22/03/2013	110,00
9507	CONJUNTO CARTEIRA DE GRADE FUNDAMENTAL		22/03/2013	110,00
9508	CONJUNTO CARTEIRA DE GRADE FUNDAMENTAL		22/03/2013	110,00
9511	CONJUNTO CARTEIRA DE GRADE FUNDAMENTAL		22/03/2013	110,00
9512	CONJUNTO CARTEIRA DE GRADE FUNDAMENTAL		22/03/2013	110,00
9515	CONJUNTO CARTEIRA DE GRADE FUNDAMENTAL		22/03/2013	110,00
9516	CONJUNTO CARTEIRA DE GRADE FUNDAMENTAL		22/03/2013	110,00
9531	CONJUNTO CARTEIRA DE GRADE FUNDAMENTAL		22/03/2013	110,00
9532	CONJUNTO CARTEIRA DE GRADE FUNDAMENTAL		22/03/2013	110,00
9557	CONJUNTO CARTEIRA DE GRADE FUNDAMENTAL		22/03/2013	110,00
9558	CONJUNTO CARTEIRA DE GRADE FUNDAMENTAL		22/03/2013	110,00
9924	LIQUIDIFICADOR MONDIAL 21		10/06/2013	62,90
9933	BATEDEIRA BRITANIA PEROLA		10/06/2013	69,90
16642	FREEZER HORIZONTAL PH327		08/10/2015	1.808,00
			Total do Setor . . . :	4.211,79

Este documento é cópia do original assinado digitalmente por: GISELDA RAMOS MEIRA - 20/09/18 11:02 / PAULO CESAR LIMA SILVEIRA - 20/09/18 11:14

Relatório de Patrimônio

Adquiridos em: 01/01/2009 à 31/12/2015

Setor : 358 - ESCOLA LUIZ GRANDO

Ident.	Especificação do Material	Bx.	Aquisição	Vl Atualizado
7006	TELEVISOR SANSUNG 21"		03/11/2009	614,00
9925	LIQUIDIFICADOR MONDIAL 21		10/06/2013	62,90
12407	FORNO ELETRICO MUELLER 44 LT. QUESTO		03/04/2014	300,00
15510	MESA CONJUNTO CADEIRA PROFESSOR CJP - 01		20/08/2015	247,62
15511	MESA CONJUNTO CADEIRA PROFESSOR CJP - 01		20/08/2015	247,62
15512	MESA CONJUNTO CADEIRA PROFESSOR CJP - 01		20/08/2015	247,62
16182	VENTILADOR DE PAREDE OSC VENTISOL - 50 CM.		16/12/2014	147,20
16183	VENTILADOR DE PAREDE OSC VENTISOL - 50 CM.		16/12/2014	147,20
16184	VENTILADOR DE PAREDE OSC VENTISOL - 50 CM.		16/12/2014	147,20
16188	VENTILADOR DE PAREDE OSC VENTISOL - 50 CM.		16/12/2014	147,20
16189	VENTILADOR DE PAREDE OSC VENTISOL - 50 CM.		16/12/2014	147,20
16190	VENTILADOR DE PAREDE OSC VENTISOL - 50 CM.		16/12/2014	147,20

Total do Setor . . . : 2.602,96

Setor : 359 - ESCOLA MODELO I I

Ident.	Especificação do Material	Bx.	Aquisição	Vl Atualizado
9491	CONJUNTO CARTEIRA DE GRADE FUNDAMENTAL		22/03/2013	110,00
9492	CONJUNTO CARTEIRA DE GRADE FUNDAMENTAL		22/03/2013	110,00
9497	CONJUNTO CARTEIRA DE GRADE FUNDAMENTAL		22/03/2013	110,00
9498	CONJUNTO CARTEIRA DE GRADE FUNDAMENTAL		22/03/2013	110,00
9499	CONJUNTO CARTEIRA DE GRADE FUNDAMENTAL		22/03/2013	110,00
9500	CONJUNTO CARTEIRA DE GRADE FUNDAMENTAL		22/03/2013	110,00
9513	CONJUNTO CARTEIRA DE GRADE FUNDAMENTAL		22/03/2013	110,00
9514	CONJUNTO CARTEIRA DE GRADE FUNDAMENTAL		22/03/2013	110,00
9549	CONJUNTO CARTEIRA DE GRADE FUNDAMENTAL		22/03/2013	110,00
9550	CONJUNTO CARTEIRA DE GRADE FUNDAMENTAL		22/03/2013	110,00
9949	LIQUIDIFICADOR MONDIAL 21		10/06/2013	62,90
16091	VENTILADOR DE PAREDE OSC VENTISOL - 50 CM.		16/12/2014	147,20
16092	VENTILADOR DE PAREDE OSC VENTISOL - 50 CM.		16/12/2014	147,20
16093	VENTILADOR DE PAREDE OSC VENTISOL - 50 CM.		16/12/2014	147,20
16094	VENTILADOR DE PAREDE OSC VENTISOL - 50 CM.		16/12/2014	147,20
16095	VENTILADOR DE PAREDE OSC VENTISOL - 50 CM.		16/12/2014	147,20
16096	VENTILADOR DE PAREDE OSC VENTISOL - 50 CM.		16/12/2014	147,20
16097	VENTILADOR DE PAREDE OSC VENTISOL - 50 CM.		16/12/2014	147,20
16098	VENTILADOR DE PAREDE OSC VENTISOL - 50 CM.		16/12/2014	147,20

Total do Setor . . . : 2.340,50

Setor : 360 - ESCOLA PINGO D'ÁGUA

Este documento é cópia do original assinado digitalmente por: GISELDA RAMOS MEIRA - 20/09/18 11:02 / PAULO CESAR LIMA SILVEIRA - 20/09/18 11:14

Impressão: 05/04/2016 12:22:

Relatório de Patrimônio

Adquiridos em: 01/01/2009 à 31/12/2015

Ident.	Especificação do Material	Bx.	Aquisição	Vl Atualizado
9955	LIQUIDIFICADOR MONDIAL 21		10/06/2013	62,90
			Total do Setor . . . :	62,90

Setor : 362 - FAZENDA POTREIRINHO

Ident.	Especificação do Material	Bx.	Aquisição	Vl Atualizado
8692	BATEDEIRA DE BOLO MONDIAL PRATICA		09/12/2011	70,99
9601	CONJUNTO CARTEIRA DE GRADE FUNDAMENTAL		22/03/2013	110,00
9602	CONJUNTO CARTEIRA DE GRADE FUNDAMENTAL		22/03/2013	110,00
9607	CONJUNTO CARTEIRA DE GRADE FUNDAMENTAL		22/03/2013	110,00
9608	CONJUNTO CARTEIRA DE GRADE FUNDAMENTAL		22/03/2013	110,00
9609	CONJUNTO CARTEIRA DE GRADE FUNDAMENTAL		22/03/2013	110,00
9610	CONJUNTO CARTEIRA DE GRADE FUNDAMENTAL		22/03/2013	110,00
9615	CONJUNTO CARTEIRA DE GRADE FUNDAMENTAL		22/03/2013	110,00
9616	CONJUNTO CARTEIRA DE GRADE FUNDAMENTAL		22/03/2013	110,00
9619	CONJUNTO CARTEIRA DE GRADE FUNDAMENTAL		22/03/2013	110,00
9620	CONJUNTO CARTEIRA DE GRADE FUNDAMENTAL		22/03/2013	110,00
9952	LIQUIDIFICADOR MONDIAL 21		10/06/2013	62,90
15519	MESA CONJUNTO CADEIRA PROFESSOR CJP - 01		20/08/2015	247,62
15526	MESA CONJUNTO CADEIRA PROFESSOR CJP - 01		20/12/2015	247,62
			Total do Setor . . . :	1.729,13

Setor : 365 - ESCOLA SÃO DOMINGOS

Ident.	Especificação do Material	Bx.	Aquisição	Vl Atualizado
8822	CONJUNTO CARTEIRAS - MESA + CADEIRA		30/09/2011	31,00
9567	CONJUNTO CARTEIRA DE GRADE FUNDAMENTAL		22/03/2013	110,00
9568	CONJUNTO CARTEIRA DE GRADE FUNDAMENTAL		22/03/2013	110,00
9569	CONJUNTO CARTEIRA DE GRADE FUNDAMENTAL		22/03/2013	110,00
9570	CONJUNTO CARTEIRA DE GRADE FUNDAMENTAL		22/03/2013	110,00
9573	CONJUNTO CARTEIRA DE GRADE FUNDAMENTAL		22/03/2013	110,00
9574	CONJUNTO CARTEIRA DE GRADE FUNDAMENTAL		22/03/2013	110,00
9581	CONJUNTO CARTEIRA DE GRADE FUNDAMENTAL		22/03/2013	110,00
9582	CONJUNTO CARTEIRA DE GRADE FUNDAMENTAL		21/12/2013	110,00
9591	CONJUNTO CARTEIRA DE GRADE FUNDAMENTAL		22/03/2013	110,00
9592	CONJUNTO CARTEIRA DE GRADE FUNDAMENTAL		22/03/2013	110,00
9926	LIQUIDIFICADOR MONDIAL 21		10/06/2013	62,90
9934	BATEDEIRA BRITANIA PEROLA		10/06/2013	69,90
			Total do Setor . . . :	1.263,80

Setor : 366 - ESCOLA TAKIGAWA

Este documento é cópia do original assinado digitalmente por: GISELDA RAMOS MEIRA - 20/09/18 11:02 / PAULO CESAR LIMA SILVEIRA - 20/09/18 11:14

Relatório de Patrimônio

Adquiridos em: 01/01/2009 à 31/12/2015

Ident.	Especificação do Material	Bx.	Aquisição	Vl Atualizado
9509	CONJUNTO CARTEIRA DE GRADE FUNDAMENTAL		22/03/2013	110,00
9510	CONJUNTO CARTEIRA DE GRADE FUNDAMENTAL		22/03/2013	110,00
9519	CONJUNTO CARTEIRA DE GRADE FUNDAMENTAL		22/03/2013	110,00
9520	CONJUNTO CARTEIRAS DE GRADE FUNDAMENTAL		22/03/2013	110,00
9523	CONJUNTO CARTEIRA DE GRADE FUNDAMENTAL		22/03/2013	110,00
9524	CONJUNTO CARTEIRA DE GRADE FUNDAMENMTAL		22/03/2013	110,00
9525	CONJUNTO CARTEIRA DE GRADE FUNDAMENTAL		22/03/2013	110,00
9526	CONJUNTO CARTEIRA DE GRADE FUNDAMENTAL		22/03/2013	110,00
9553	CONJUNTO CARTEIRA DE GRADE FUNDAMENTAL		22/03/2013	110,00
9554	CONJUNTO CARTEIRA GRADE FUNDAMENTAL		22/03/2013	110,00
9555	CONJUNTO CARTEIRA DE GRADE FUNDAMENTAL		22/03/2013	110,00
9556	CONJUNTO CARTEIRA DE GRADE FUNDAMENTAL		22/03/2013	110,00
9927	LIQUIDIFICADOR MONDIAL 21		10/06/2013	62,90
9935	BATEDEIRA BRITANIA PEROLA		10/06/2013	69,90
11941	BEBEDOURO NARDINI BIX1003T - 100 LT.		25/03/2014	2.099,00
13289	MESA MADEIRA LA 1403 - 120 X 68 X 74		06/06/2014	213,00
13290	MESA MADEIRA LA 1403 - 120 X 68 X 74		06/06/2014	213,00
13368	CONJUNTO MESA/CADEIRA ADULTO		06/06/2014	0,00
13369	CONJUNTO MESA/CADEIRA ESCOLAR ADULTO		06/06/2014	200,70
13370	CONJUNTO MESA CADEIRA ESCOLAR ADULTO		06/06/2014	200,70
13371	CONJUNTO MESA/CADEIRA ESCOLAR ADULTO		06/06/2014	200,70
13372	CONJUNTO MESA/CADEIRA ESCOLAR ADULTO		06/06/2014	200,70
13373	CONJUNTO MESA/CADEIRA ESCOLAR ADULTO		06/06/2014	200,70
13374	CONJUNTO MESA/CADEIRA ESCOLAR ADULTO		06/06/2014	200,70
13375	CONJUNTO MESA/CADEIRA ESCOLAR ADULTO		06/06/2014	200,70
13376	CONJUNTO MESA/CADEIRA ESCOLAR ADULTO		06/06/2014	200,70
13377	CONJUNTO MESA/CADEIRA ESCOLAR ADULTO		06/06/2014	200,70
13378	CONJUNTO MESA/CADEIRA ESCOLAR ADULTO		06/06/2014	200,70
13379	CONJUNTO MESA/CADEIRA ESCOLAR ADULTO		06/06/2014	200,70
13380	CONJUNTO MESA/CADEIRA ESCOLAR ADULTO		06/06/2014	200,70
13381	CONJUNTO MESA/CADEIRA ESCOLAR ADULTO		06/06/2014	200,70
13382	CONJUNTO MESA/CADEIRA ESCOLAR ADULTO		06/06/2014	200,70
13383	CONJUNTO MESA/CADEIRA ESCOLAR ADULTO		06/06/2014	200,70
13384	CONJUNTO MESA/CADEIRA ESCOLAR ADULTO		06/06/2014	200,70
13385	CONJUNTO MESA/CADEIRA ESCOLAR ADULTO		06/06/2014	200,70
13386	CONJUNTO MESA/CADEIRA ESCOLAR ADULTO		06/06/2014	200,70
13387	CONJUNTO MESA/CADEIRA ESCOLAR ADULTO		06/06/2014	200,70

Este documento é cópia do original assinado digitalmente por: GISELDA RAMOS MEIRA - 20/09/18 11:02 / PAULO CESAR LIMA SILVEIRA - 20/09/18 11:14

Impressão: 05/04/2016 12:22:

Relatório de Patrimônio

Adquiridos em: 01/01/2009 à 31/12/2015

Ident.	Especificação do Material	Bx.	Aquisição	Vl Atualizado
13388	CONJUNTO MESA/CADEIRA ESCOLAR ADULTO		06/06/2014	200,70
13389	CONJUNTO MESA/CADEIRA ESCOLAR ADULTO		06/06/2014	200,70
13390	CONJUNTO MESA/CADEIRA ESCOLAR ADULTO		06/06/2014	200,70
13391	CONJUNTO MESA/CADEIRA ESCOLAR ADULTO		06/06/2014	200,70
13392	CONJUNTO MESA/CADEIRA ESCOLAR ADULTO		06/06/2014	200,70
13393	CONJUNTO MESA/CADEIRA ESCOLAR ADULTO		06/06/2014	200,70
13394	CONJUNTO MESA/CADEIRA ESCOLAR ADULTO		06/06/2014	200,70
13395	CONJUNTO MESA/CADEIRA ESCOLAR ADULTO		06/06/2014	200,70
13396	CONJUNTO MESA/CADEIRA ESCOLAR ADULTO		06/06/2014	200,70
13397	CONJUNTO MESA/CADEIRA ESCOLAR ADULTO		06/06/2014	200,70
13398	CONJUNTO MESA/CADEIRA ESCOLAR ADULTO		06/06/2014	200,70
13399	CONJUNTO MESA/CADEIRA ESCOLAR ADULTO		06/06/2014	200,70
13400	CONJUNTO MESA/CADEIRA ESCOLAR ADULTO		06/06/2014	200,70
13401	CONJUNTO MESA/CADEIRA ESCOLAR ADULTO		06/06/2014	200,70
13402	CONJUNTO MESA/CADEIRA ESCOLAR ADULTO		06/06/2014	200,70
13403	QUADRO BRANCO COM MOLDURA ALUMINIO		06/06/2014	259,30
13404	QUADRO BRANCO COM MOLDURA ALUMINIO		06/06/2014	259,30
13405	QUADRO BRANCO COM MOLDURA ALUMINIO		06/06/2014	259,30
13517	BALCÃO P/ PIA COLORMAQ C/ 4 GAVETAS E 2 PORTAS - 46 X 120 X 85		20/05/2014	399,00
13678	FOGÃO A GAS 4 BOCAS COM FORNO		30/05/2014	999,00
13957	VENTILADOR DED PAREDE COM 50 CM.		05/11/2014	200,00
13958	VENTILADOR DE PAREDE COM 50 CM.		05/11/2014	200,00
13959	VENTILADOR DE PAREDE COM 50 CM.		05/11/2014	200,00
13960	VENTILADOR DE PAREDE COM 50 CM.		02/11/2014	200,00
13961	VENTILADOR DE PAREDE COM 50 CM.		02/11/2014	200,00
13962	VENTILADOR DE PAREDE COM 50 CM.		02/11/2014	200,00
16460	VENTILADOR DE PAREDE OSCILANTE VENTISOL - 50 CM.		16/12/2014	147,20
16461	VENTILADOR DE PAREDE OSCILANTE VENTISOL - 50 CM		16/12/2014	147,20
16462	VENTILADOR DE PAREDE OSCILANTE VENTISOL - 50 CM		16/12/2014	147,20
16463	VENTILADOR DE PAREDE OSCILANTE VENTISOL - 50 CM		16/12/2014	147,20

Total do Setor . . . : 14.766,30

Setor : 367 - ESCOLA USINA DO MIMOSO

Ident.	Especificação do Material	Bx.	Aquisição	Vl Atualizado
9948	LIQUIDIFICADOR MONDIAL 21		10/06/2013	62,90
15516	MESA CONJUNTO CADEIRA PROFESSOR CJP - 01		20/08/2015	247,62
15517	MESA CONJUNTO CADEIRA PROFESSOR CJP - 01		20/08/2015	247,62

Este documento é cópia do original assinado digitalmente por: GISELDA RAMOS MEIRA - 20/09/18 11:02 / PAULO CESAR LIMA SILVEIRA - 20/09/18 11:14

Impressão: 05/04/2016 12:22:

Relatório de Patrimônio

Adquiridos em: 01/01/2009 à 31/12/2015

Ident.	Especificação do Material	Bx.	Aquisição	Vl Atualizado
15518	MESA CONJUNTO CADEIRA PROFESSOR CJP - 01		20/08/2015	247,62
15523	MESA CONJUNTO CADEIRA PROFESSOR CJP - 01		20/08/2015	247,62
15524	MESA CONJUNTO CADEIRA PROFESSOR CJP - 01		20/08/2015	247,62
16186	VENTILADOR DE PAREDE OSC VENTISOL - 50 CM.		16/12/2014	147,20
16187	VENTILADOR DE PAREDE OSC VENTISOL - 50 CM.		16/12/2014	147,20
16191	VENTILADOR DE PAREDE OSC VENTISOL - 50 CM.		16/12/2014	147,20
16531	VENTILADOR DE PAREDE OSC VENTISOL - 50 CM.		16/12/2014	147,20
16532	VENTILADOR DE PAREDE OSC VENTISOL - 50 CM.		16/12/2014	147,20
16533	VENTILADOR DE PAREDE OSC VENTISOL - 50 CM.		16/12/2014	147,20
16534	VENTILADOR DE PAREDE OSC VENTISOL - 50 CM.		16/12/2014	147,20

Total do Setor . . . : 2.331,40

Setor : 368 - ESCOLA YOSHIMURA

Ident.	Especificação do Material	Bx.	Aquisição	Vl Atualizado
7530	CONJUNTO ESCOLAR ADULTO - MESA E CADEIRA		08/03/2010	98,00
7587	BEBEDOURO COM PRESSÃO - LIBELL - BRANCO		12/01/2010	590,00
8300	CONJUNTO ESCOLAR ADULTO - MDF - CADEIRA EMBUIA		14/04/2011	125,00
9583	CONJUNTO CARTEIRA DE GRADE FUNDAMENTAL		22/03/2013	110,00
9584	CONJUNTO CARTEIRA DE GRADE FUNDAMENTAL		22/03/2013	110,00
9585	CONJUNTO CARTEIRA DE GRADE FUNDAMENTAL		22/03/2013	110,00
9586	CONJUNTO CARTEIRA DE GRADE FUNDAMENTAL		22/03/2013	110,00
9605	CONJUNTO CARTEIRA DE GRADE FUNDAMENTAL		22/03/2013	110,00
9606	CONJUNTO CARTEIRA DE GRADE FUNDAMENTAL		22/03/2013	110,00
9928	LIQUIDIFICADDOR MONDIAL 21		10/06/2013	62,90
15520	MESA CONJUNTO CADEIRA PROFESSOR CJP - 01		20/08/2015	247,62
15521	MESA CONJUNTO CADEIRA PROFESSOR CJP - 01		20/08/2015	247,62

Total do Setor . . . : 2.031,14

Setor : 566 - ESCOLA ARLINDO LUZ 1 NOVA - POSTO MUTUN

Ident.	Especificação do Material	Bx.	Aquisição	Vl Atualizado
7345	BEBEDOURO GARRAFÃO INOX - K10 - TORRE KARINA		03/05/2010	560,46
7346	REFRIGERADOR CONTINENTAL - 270 LT. - BRANCO		29/04/2010	1.258,00
7348	MESA ELEGANCE - 1.06 X 78 X 75 - SEM GAVETA		30/04/2010	187,33
7349	MESA ELEGANCE - 1.06 X 70 X 75 - SEM GAVETAS		30/04/2010	187,33
7350	MESA ELEGANCE - 1.06 X 70 X 75 - SEM GAVETAS		30/04/2010	187,33
7351	MESA ELEGANCE - 1.06 X 70 X 75 - SEM GAVETAS		30/04/2010	187,33
7352	TV PHILCO - 21"		29/04/2010	680,00
7353	DVD SONY		29/04/2010	250,00
7608	RADIO GRAVADOR CD PHILCO PH 31		29/04/2010	232,00

Este documento é cópia do original assinado digitalmente por: GISELDA RAMOS MEIRA - 20/09/18 11:02 / PAULO CESAR LIMA SILVEIRA - 20/09/18 11:14

Impressão: 05/04/2016 12:22:

Relatório de Patrimônio

Adquiridos em: 01/01/2009 à 31/12/2015

Ident.	Especificação do Material	Bx.	Aquisição	Vl Atualizado
7658	ARMARIO P. BAIXA - 1,59 X 90 X 38 - MAR/PTO		05/07/2010	319,56
9929	LIQUIDIFICADOR MONDIAL 21		10/06/2013	62,90
15142	MESA QUADRADA CONJUNTO C/ 4 CADEIRAS - PRÉ ESCOLAR - 80 X 80 X 61		10/07/2015	160,00
15143	MESA QUADRADA CONJUNTO C/ 4 CADEIRAS - PRÉ ESCOLAR - 80 X 80 X 61		10/07/2015	160,00
15144	MESA QUADRADA CONJUNTO C/ 4 CADEIRAS - PRÉ ESCOLAR - 80 X 80 X 61		10/07/2015	160,00
15197	MESA QUADRADA CONJUNTO C/ 4 CADEIRAS - PRÉ ESCOLAR - 80 X 80 X 61		10/07/2015	160,00
15198	MESA QUADRADA CONJUNTO C/ 4 CADEIRAS - PRÉ ESCOLAR - 80 X 80 X 61		10/07/2015	160,00

Total do Setor . . . : 4.912,24

Setor : 567 - ESCOLA ARLINDO LUZ 2 VELHA ESTAÇÃO FERROVIÁRIA

Ident.	Especificação do Material	Bx.	Aquisição	Vl Atualizado
7354	REFRIGERADOR CONTINENTAL 270 LT. - BRANCO		29/04/2010	1.258,00
7355	MESA ELEGANCE - 1.06 X 70 X 75 - SEM GAVETAS		30/04/2010	187,33
7357	TV PHILCO - 21"		29/04/2010	680,00
7358	DVD SONY		29/04/2010	250,00
7359	RADIO GRAVADOR - CD - PHILCO PH31		29/04/2010	232,00
7360	MESA ELEGANCE - 1.06 X 70 X 75 - SEM GAVETAS		30/04/2010	187,33
7361	MESA ELEGANCE - 1.06 X 70 X 75 - SEM GAVETAS		30/04/2010	187,33
7654	VENTILADOR DE TETO PERA PT		21/05/2010	110,54
7655	VENTILADOR DE TETO PERA PT		21/05/2010	110,54
7656	VENTILADOR DE TETO PERA PT		21/05/2010	110,54
7657	ARMARIO P. BAIXA - 1,59 X 90 X 38 - MAR/PTO		05/07/2010	319,56
9565	CONJUNTO CARTEIRA DE GRADE FUNDAMENTAL		22/03/2013	110,00
9566	CONJUNTO CARTEIRA DE GRADE FUNDAMENTAL		22/03/2013	110,00
9597	CONJUNTO CARTEIRA DE GRADE FUNDAMENTAL		22/03/2013	110,00
9598	CONJUNTO CARTEIRA DE GRADE FUNDAMENTAL		22/03/2013	110,00
9599	CONJUNTO CARTEIRA DE GRADE FUNDAMENTAL		22/03/2013	110,00
9600	CONJUNTO CARTEIRA DE GRADE FUNDAMENTAL		22/03/2013	110,00
9603	CONJUNTO CARTEIRA DE GRADE FUNDAMENTAL		22/03/2013	110,00
9604	CONJUNTO CARTEIRA DE GRADE FUNDAMENTAL		22/03/2013	110,00
9613	CONJUNTO CARTEIRA DE GRADE FUNDAMENTAL		22/03/2013	110,00
9614	CONJUNTO CARTEIRA DE GRADE FUNDAMENTAL		22/03/2013	110,00
9930	LIQUIDIFICADOR MONDIAL 21		10/06/2013	62,90
13677	FOGÃO 4 BOCAS INDUSTRIAL COM FORNO		30/05/2014	999,00

Este documento é cópia do original assinado digitalmente por: GISELDA RAMOS MEIRA - 20/09/18 11:02 / PAULO CESAR LIMA SILVEIRA - 20/09/18 11:14

Relatório de Patrimônio

Adquiridos em: 01/01/2009 à 31/12/2015

Ident.	Especificação do Material	Bx.	Aquisição	Vl Atualizado
15507	MESA CONJUNTO CADEIRA PROFESSOR CJP - 01		20/08/2015	247,62
15508	MESA CONJUNTO CADEIRA PROFESSOR CJP - 01		20/08/2015	247,62
15509	MESA CONJUNTO CADEIRA PROFESSOR CJP - 01		20/08/2015	247,62
16527	VENTILADOR DE PAREDE OSC VENTISOL - 50 CM.		16/12/2014	147,20
16528	VENTILADOR DE PAREDE OSC VENTISOL - 50 CM.		16/12/2014	147,20
16529	VENTILADOR DE PAREDE OSC VENTISOL - 50 CM.		16/12/2014	147,20
16530	VENTILADOR DE PAREDE OSC VENTISOL - 50 CM.		16/12/2014	147,20

Total do Setor . . . : 7.126,73

Setor : 790 - ESCOLA AURORA

Ident.	Especificação do Material	Bx.	Aquisição	Vl Atualizado
16464	VENTILADOR DE PAREDE OSCILANTE VENTISOL - 50 CM		16/12/2014	147,20

Total do Setor . . . : 147,20

Total da Divisão . . . . : 64.311,60

Divisão : 74 - CRECHE MUNICIPAL CRIANCEIRAS

Setor : 756 - COORDENAÇÃO - CRI

Ident.	Especificação do Material	Bx.	Aquisição	Vl Atualizado
10170	ARMARIO DE AÇO VITRINE - 1ºS SOCORROS		02/01/2014	450,00
10739	CADEIRA FIXA - ESTOFADO GROSSO - C/ BRAÇO		31/12/2014	258,00
16906	TELA DE PROJEÇÃO PORTÁTIL COM TRIPÉ (1,80 X 1,80)M		24/08/2015	425,00
16907	PROJETOR EPSON MULTIMIDIA 2000 LUMENS		27/08/2015	1.530,00

Total do Setor . . . : 2.663,00

Setor : 757 - RECEPÇÃO - CRI

Ident.	Especificação do Material	Bx.	Aquisição	Vl Atualizado
10118	SOFA TUBULAR C/ 2 LUGARES VIANFLEX - 732E+732AE		02/01/2014	463,00
16683	BANCO LÁPIS DE PLÁSTICO		10/08/2015	410,00

Total do Setor . . . : 873,00

Setor : 758 - SECRETARIA - CRI

Ident.	Especificação do Material	Bx.	Aquisição	Vl Atualizado
10110	CADEIRA GIRATORIA ESTOFADA S / BRAÇOS - COM RODAS		02/01/2014	177,00
10111	CADEIRA GIRATORIA ESTOFADA S / BRAÇOS - COM RODAS		02/01/2014	177,00
10112	MESA DE TRABALHO - 120 X 120 X 60 X 74		02/01/2014	248,50
10113	MESA DE TRABALHO - 120 X 120 X 60 X 74		02/01/2014	248,50
10114	MESA DE TRABALHO - 120 X 120 X 60 X 74		02/01/2014	248,50
10173	LIXEIRA C/ PEDAL E TAMPA - 50 LT.		02/01/2014	83,00
10363	ARMARIO DE AÇO - 2 PORTAS - MOD. AP402 - 198 X 90 X 40		02/01/2014	544,00
10364	ARQUIVO DE AÇO C/ 4 GAVETAS - MOD.BO37 - 134 X 47 X 57		02/01/2014	339,00

Este documento é cópia do original assinado digitalmente por: GISELDA RAMOS MEIRA - 20/09/18 11:02 / PAULO CESAR LIMA SILVEIRA - 20/09/18 11:14

Impressão: 05/04/2016 12:22:

Relatório de Patrimônio

Adquiridos em: 01/01/2009 à 31/12/2015

Ident.	Especificação do Material	Bx.	Aquisição	Vl Atualizado
10368	CADEIRA ESTOFADA - BASE GIRATORIA C/ RODAS - S/ BRAÇOS		02/01/2014	129,00
10369	CADEIRA ESTOFADA - BASE GIRATORIA C/ RODAS - S/ BRAÇOS		02/01/2014	129,00
10737	CADEIRA FIXA - ESTOFADO GROSSO - C/ BRAÇO		02/01/2014	258,00
10740	CADEIRA FIXA - ESTOFADO GROSSO - C/ BRAÇO		02/01/2014	258,00
10744	CADEIRA FIXA - ESTOFADO GROSSO - C/ BRAÇO		31/12/2014	258,00
14074	COMPUTADOR COMPLETO POSITIVO		11/08/2014	2.800,00
14516	VENTILADOR DE PAREDE OSC. NEW VENTISOL-50 CM.		13/12/2014	147,20
16639	IMPRESSORA MULTIFUNCIONAL MONO SL - M3375D		10/07/2015	1.385,00
16965	NOBREAK RAGTECH 1400 VA		11/08/2014	598,00
16966	NOBREAK RAGTECH 1400 VA		11/08/2014	598,00

Total do Setor . . . : 8.625,70

Setor : 759 - HALL DA ADMINISTRAÇÃO

Ident.	Especificação do Material	Bx.	Aquisição	Vl Atualizado
10069	BEBEDOURO ELET.LIBELL PUR PRESS BABY - AGUA ENCANADA		02/01/2014	915,00

Total do Setor . . . : 915,00

Setor : 760 - DIRETORIA

Ident.	Especificação do Material	Bx.	Aquisição	Vl Atualizado
10108	CADEIRA GIRATORIA ESTOFADA S / BRAÇOS - COM RODAS		02/01/2014	177,00
10109	CADEIRA GIRATORIA ESTOFADA S / BRAÇOS - COM RODAS		02/01/2014	177,00
10115	MESA DE TRABALHO - 120 X 120 X 60 X 74		02/01/2014	248,50
10174	LIXEIRA C/ PEDAL E TAMPA - 50 LT.		02/01/2014	83,00
10176	LIXEIRA C/ PEDAL E TAMPA - 50 LT.		02/01/2014	83,00
10177	LIXEIRA C/ PEDAL E TAMPA - 50 LT.		02/01/2014	83,00
10361	ARMARIO DE AÇO - 2 PORTAS - MOD. AP402 - 198 X 90 X 40		02/01/2014	544,00
10362	ARMARIO DE AÇO - 2 PORTAS - MOD. AP402 - 198 X 90 X 40		02/01/2014	544,00
10741	CADEIRA FIXA - ESTOFADO GROSSO - C/ BRAÇO		02/01/2014	258,00
10743	CADEIRA FIXA - ESTOFADO GROSSO - C/ BRAÇO		02/01/2014	258,00
14519	VENTILADOR DE PAREDE OSC. NEW VENTISOL-50 CM.		16/12/2014	147,20
17034	134 TATAMES P /CRIANÇAS		10/08/2015	3.082,00

Total do Setor . . . : 5.684,70

Setor : 761 - SALA DE PROFESSORES

Ident.	Especificação do Material	Bx.	Aquisição	Vl Atualizado
10080	MESA REUNIÃO REDONDA - 120 X 74		02/01/2014	248,00
10116	MESA REUNIÃO C/ 8 LUGARES PANDIN - 200 X 140 X 750		02/01/2014	400,00
10175	LIXEIRA C/ PEDAL E TAMPA - 50 LT.		02/01/2014	83,00
10194	ROUPEIRO DE AÇO COM 4 CORPOS E 20 PORTAS		02/01/2014	525,00

Este documento é cópia do original assinado digitalmente por: GISELDA RAMOS MEIRA - 20/09/18 11:02 / PAULO CESAR LIMA SILVEIRA - 20/09/18 11:14

Impressão: 05/04/2016 12:22:

Relatório de Patrimônio

Adquiridos em: 01/01/2009 à 31/12/2015

Ident.	Especificação do Material	Bx.	Aquisição	Vl Atualizado
10365	CADEIRA ESTOFADA - BASE GIRATORIA C/ RODAS - S/ BRAÇOS		02/01/2014	129,00
10366	CADEIRA ESTOFADA - BASE GIRATORIA C/ RODAS - S/ BRAÇOS		02/01/2014	129,00
10367	CADEIRA ESTOFADA - BASE GIRATORIA C/ RODAS - S/ BRAÇOS		02/01/2014	129,00
10370	CADEIRA ESTOFADA - BASE GIRATORIA C/ RODAS - S/ BRAÇOS		02/01/2014	129,00
10371	CADEIRA ESTOFADA - BASE GIRATORIA C/ RODAS - S/ BRAÇOS		02/01/2014	129,00
10372	CADEIRA ESTOFADA - BASE GIRATORIA C/ RODAS - S/ BRAÇOS		02/01/2014	129,00
10373	CADEIRA ESTOFADA - BASE GIRATORIA C/ RODAS - S/ BRAÇOS		02/01/2014	129,00
10374	CADEIRA ESTOFADA - BASE GIRATORIA C/ RODAS - S/ BRAÇOS		02/01/2014	129,00
10375	CADEIRA ESTOFADA - BASE GIRATORIA C/ RODAS - S/ BRAÇOS		02/01/2014	129,00
10376	CADEIRA ESTOFADA - BASE GIRATORIA C/ RODAS - S/ BRAÇOS		02/01/2014	129,00
10386	ROUPEIRO DE AÇO - 3 CORPOS E 12 PORTAS		02/01/2014	512,00
10738	CADEIRA FIXA - ESTOFADO GROSSO - C/ BRAÇO		02/01/2014	258,00
10742	CADEIRA FIXA - ESTOFADO GROSSO - C/ BRAÇO		02/01/2014	258,00
10745	CADEIRA FIXA - ESTOFADO GROSSO - C/ BRAÇO		02/01/2014	258,00
14517	VENTILADOR DE PAREDE OSC. NEW VENTISOL-50 CM.		16/12/2014	147,20
14518	VENTILADOR DE PAREDE OSC. NEW VENTISOL-50 CM.		16/12/2014	147,20
15997	COMPUTADOR COMPLETO		24/02/2015	2.800,00
16967	ROTEADOR TP LINK		16/02/2015	220,00
159563	COMPUTADOR COMPLETO		24/02/2015	2.800,00

Total do Setor . . . : 9.946,40

Setor : 763 - BERÇÁRIO 1 - CRI

Ident.	Especificação do Material	Bx.	Aquisição	Vl Atualizado
10071	TELEVISOR 32" LCD MODELO PRO INFANCIA		02/01/2014	1.526,00
10074	DVD USB TECTOY C101		31/12/2014	210,00
10120	BERÇO DE MADEIRA COM COLCHÃO		02/01/2014	670,00
10127	BERÇO DE MADEIRA COM COLCHÃO		02/01/2014	670,00
10128	BERÇO DE MADEIRA COM COLCHÃO		02/01/2014	670,00
10129	BERÇO DE MADEIRA COM COLCHÃO		02/01/2014	670,00
10133	BERÇO DE MADEIRA COM COLCHÃO		02/01/2014	670,00
10134	BERÇO DE MADEIRA COM COLCHÃO		02/01/2014	670,00
10135	BERÇO DE MADEIRA COM COLCHÃO		02/01/2014	670,00
10162	CADEIRA ALTA P/ ALIM. BEBÊ		02/01/2014	125,00
10163	CADEIRA ALTA P/ ALIM. BEBÊ		02/01/2014	125,00
10164	CADEIRA ALTA P/ ALIM. BEBÊ		02/01/2014	125,00
10165	CADEIRA ALTA P/ ALIM. BEBÊ		02/01/2014	125,00
10166	CADEIRA ALTA P/ ALIM. BEBÊ		02/01/2014	125,00
10167	CADEIRA ALTA P/ ALIM. BEBÊ		02/01/2014	125,00

Este documento é cópia do original assinado digitalmente por: GISELDA RAMOS MEIRA - 20/09/18 11:02 / PAULO CESAR LIMA SILVEIRA - 20/09/18 11:14

Impressão: 05/04/2016 12:22:

Relatório de Patrimônio

Adquiridos em: 01/01/2009 à 31/12/2015

Ident.	Especificação do Material	Bx.	Aquisição	Vl Atualizado
10264	CADEIRA PRE-ESCOLAR P/ CRIANÇAS - FERRO		02/01/2014	34,00
10313	CADEIRA PARA CRIANÇAS - MODELO C5		02/01/2014	34,00
10379	VENTILADOR DE TETO PRETO - 3103		02/01/2014	119,00
10831	POLTRONA MODELO LETICIA B 1031/1090 PHOENIX		13/01/2014	598,00
14538	VENTILADOR DE PAREDE OSC. NEW VENTISOL-50 CM.		16/12/2014	147,20
14539	VENTILADOR DE PAREDE OSC. NEW VENTISOL-50 CM.		16/12/2014	147,20
15703	BERÇO MADEIRA S/ GAVETA		17/06/2015	279,00
15704	BERÇO MADEIRA S/ GAVETA		13/03/2015	279,00
15705	BERÇO MADEIRA S/ GAVETA		13/03/2015	279,00
15706	BERÇO MADEIRA S/ GAVETA		17/06/2015	279,00
15707	BERÇO MADEIRA S/ GAVETA		17/06/2015	279,00
16635	BAÚ URSO PLÁSTICO		10/08/2015	172,00
16636	BAÚ URSO PLÁSTICO		10/08/2015	172,00
16637	BAÚ URSO PLÁSTICO		10/08/2015	172,00
16638	BAÚ URSO PLÁSTICO		10/08/2015	172,00

Total do Setor . . . : 10.338,40

Setor : 764 - BERÇÁRIO 2 - CRI

Ident.	Especificação do Material	Bx.	Aquisição	Vl Atualizado
10123	BERÇO DE MADEIRA COM COLCHÃO		02/01/2014	670,00
10130	BERÇO DE MADEIRA COM COLCHÃO		02/01/2014	670,00
10137	COLCHONETE 6 KITS - 100 X 60 CM - MARCA ARTESPUMA		31/12/2014	167,40
10382	VENTILADOR DE TETO PRETO - 3103		02/01/2014	119,00
10823	MICRO SYSTEM CD/DVD - MULTILASER SP127		13/01/2014	400,00
10832	POLTRONA MODELO LETICIA B 1031/1090 PHOENIX		13/01/2014	598,00
14536	VENTILADOR DE PAREDE OSC. NEW VENTISOL-50 CM.		16/12/2014	147,20
14537	VENTILADOR DE PAREDE OSC. NEW VENTISOL-50 CM.		16/12/2014	147,20
15708	BERÇO MADEIRA S/ GAVETA		17/06/2015	279,00
15709	BERÇO MADEIRA S/ GAVETA		17/06/2015	279,00
15710	BERÇO MADEIRA S/ GAVETA		17/06/2015	279,00
15711	BERÇO MADEIRA S/ GAVETA		17/06/2015	279,00
15712	BERÇO MADEIRA S/ GAVETA		17/06/2015	279,00
15713	BERÇO MADEIRA S/ GAVETA		17/06/2015	279,00
15714	BERÇO MADEIRA S/ GAVETA		17/06/2015	279,00

Total do Setor . . . : 4.871,80

Setor : 765 - BERÇÁRIO 3 - CRI

Ident.	Especificação do Material	Bx.	Aquisição	Vl Atualizado
10094	BEBEDOURO - PURIFICADOR DE AGUA LIBEL		02/01/2014	427,00

Este documento é cópia do original assinado digitalmente por: GISELDA RAMOS MEIRA - 20/09/18 11:02 / PAULO CESAR LIMA SILVEIRA - 20/09/18 11:14

Impressão: 05/04/2016 12:22:

Relatório de Patrimônio

Adquiridos em: 01/01/2009 à 31/12/2015

Ident.	Especificação do Material	Bx.	Aquisição	Vl Atualizado
10124	BERÇO DE MADEIRA COM COLCHÃO		02/01/2014	670,00
10125	BERÇO DE MADEIRA COM COLCHÃO		02/01/2014	670,00
10136	COLCHONETE 44 KITS - 185 X 65 X 5 CM - MARCA ARTESPUMA		31/12/2014	5.852,00
10195	ROUPEIRO DE AÇO COM 4 CORPOS E 16 PORTAS		02/01/2014	525,00
10384	VENTILADOR DE TETO PRETO - 3103		02/01/2014	119,00
10830	MICRO SYSTEM CD/DVD - MULTILASER SP127		13/01/2014	400,00
14534	VENTILADOR DE PAREDE OSC. NEW VENTISOL-50 CM.		16/12/2014	147,20
14535	VENTILADOR DE PAREDE OSC. NEW VENTISOL-50 CM.		16/12/2014	147,20

Total do Setor . . . : 8.957,40

Setor : 766 - BERÇÁRIO 4 - CRI

Ident.	Especificação do Material	Bx.	Aquisição	Vl Atualizado
10126	BERÇO DE MADEIRA COM COLCHÃO		02/01/2014	670,00
10131	BERÇO DE MADEIRA COM COLCHÃO		02/01/2014	670,00
10381	VENTILADOR DE TETO PRETO - 3103		02/01/2014	119,00
10825	MICRO SYSTEM CD/DVD - MULTILASER SP127		13/01/2014	400,00
14532	VENTILADOR DE PAREDE OSC. NEW VENTISOL-50 CM.		16/12/2014	147,20
14533	VENTILADOR DE PAREDE OSC. NEW VENTISOL-50 CM.		16/12/2014	147,20
14546	BANHEIRAS 4 PARA BEBÊ EM PLÁSTICO		02/01/2014	112,00

Total do Setor . . . : 2.265,40

Setor : 768 - SALA DE VÍDEO

Ident.	Especificação do Material	Bx.	Aquisição	Vl Atualizado
10072	TELEVISOR 32" LCD MODELO PRO INFANCIA		02/01/2014	1.526,00
10073	DVD USB TECTOY C101		02/01/2014	210,00
10154	QUADRO DE AVISOS - 100 X 150 - CORTIÇA - MODELO QC		02/01/2014	140,00
10155	QUADRO DE AVISOS - 100 X 150 - CORTIÇA - MODELO QC		02/01/2014	140,00
10330	CADEIRA PARA CRIANÇAS - MODELO C5		02/01/2014	34,00
10377	VENTILADOR DE TETO PRETO - 3103		02/01/2014	119,00
14520	VENTILADOR DE PAREDE OSC. NEW VENTISOL-50 CM.		16/12/2014	147,20
14521	VENTILADOR DE PAREDE OSC. NEW VENTISOL-50 CM.		16/12/2014	147,20

Total do Setor . . . : 2.463,40

Setor : 769 - SALA DE AULA 1 - CRI

Ident.	Especificação do Material	Bx.	Aquisição	Vl Atualizado
10179	MESA QUADRADA P/ 4 CRIANÇAS - MODELO M3		02/01/2014	124,00
10180	MESA QUADRADA P/ 4 CRIANÇAS - MODELO M3		02/01/2014	124,00
10181	MESA QUADRADA P/ 4 CRIANÇAS - MODELO M3		02/01/2014	124,00
10308	CADEIRA PARA CRIANÇAS - MODELO C5		02/01/2014	34,00

Este documento é cópia do original assinado digitalmente por: GISELDA RAMOS MEIRA - 20/09/18 11:02 / PAULO CESAR LIMA SILVEIRA - 20/09/18 11:14

Relatório de Patrimônio

Adquiridos em: 01/01/2009 à 31/12/2015

Ident.	Especificação do Material	Bx.	Aquisição	Vl Atualizado
10314	CADEIRA PARA CRIANÇAS - MODELO C5		02/01/2014	34,00
10315	CADEIRA PARA CRIANÇAS - MODELO C5		02/01/2014	34,00
10316	CADEIRA PARA CRIANÇAS - MODELO C5		02/01/2014	34,00
10317	CADEIRA PARA CRIANÇAS - MODELO C5		02/01/2014	34,00
10326	CADEIRA PARA CRIANÇAS - MODELO C5		02/01/2014	34,00
10328	CADEIRA PARA CRIANÇAS - MODELO C5		02/01/2014	34,00
10329	CADEIRA PARA CRIANÇAS - MODELO C5		02/01/2014	34,00
10331	CADEIRA PARA CRIANÇAS - MODELO C5		02/01/2014	34,00
10336	CADEIRA PARA CRIANÇAS - MODELO C5		02/01/2014	34,00
10350	CADEIRA PARA CRIANÇAS - MODELO C3		02/01/2014	34,00
10351	CADEIRA PARA CRIANÇAS - MODELO C3		02/01/2014	34,00
10352	CADEIRA PARA CRIANÇAS - MODELO C3		02/01/2014	34,00
10353	CADEIRA PARA CRIANÇAS - MODELO C3		02/01/2014	34,00
10354	CADEIRA PARA CRIANÇAS - MODELO C3		02/01/2014	34,00
10387	ROUPEIRO DE AÇO - 3 CORPOS E 12 PORTAS		02/01/2014	512,00
10826	MICRO SYSTEM CD/DVD - MULTILASER SP127		13/01/2014	400,00
14522	VENTILADOR DE PAREDE OSC. NEW VENTISOL-50 CM.		16/12/2014	147,20
14523	VENTILADOR DE PAREDE OSC. NEW VENTISOL-50 CM.		16/12/2014	147,20

Total do Setor . . . : 2.088,40

Setor : 770 - SALA DE AULA 2 - CRI

Ident.	Especificação do Material	Bx.	Aquisição	Vl Atualizado
10193	ROUPEIRO DE AÇO COM 4 CORPOS E 16 PORTAS		02/01/2014	525,00
10209	MESA INDIVIDUAL P/ CRIANÇAS		02/01/2014	62,00
10210	MESA INDIVIDUAL P/ CRIANÇAS		02/01/2014	62,00
10211	MESA INDIVIDUAL P/ CRIANÇAS		02/01/2014	62,00
10212	MESA INDIVIDUAL P/ CRIANÇAS		02/01/2014	62,00
10213	MESA INDIVIDUAL P/ CRIANÇAS		02/01/2014	62,00
10215	MESA INDIVIDUAL P/ CRIANÇAS		02/01/2014	62,00
10216	MESA INDIVIDUAL P/ CRIANÇAS		02/01/2014	62,00
10217	MESA INDIVIDUAL P/ CRIANÇAS		02/01/2014	62,00
10219	MESA INDIVIDUAL P/ CRIANÇAS - MODELO M4		02/01/2014	62,00
10220	MESA INDIVIDUAL P/ CRIANÇAS - MODELO M4		02/01/2014	62,00
10221	MESA INDIVIDUAL P/ CRIANÇAS - MODELO M4		02/01/2014	62,00
10226	MESA INDIVIDUAL P/ CRIANÇAS - MODELO M4		02/01/2014	62,00
10232	MESA INDIVIDUAL P/ CRIANÇAS - MODELO M4		02/01/2014	62,00
10233	MESA INDIVIDUAL P/ CRIANÇAS - MODELO M4		02/01/2014	62,00
10234	MESA INDIVIDUAL P/ CRIANÇAS - MODELO M4		02/01/2014	62,00

Este documento é cópia do original assinado digitalmente por: GISELDA RAMOS MEIRA - 20/09/18 11:02 / PAULO CESAR LIMA SILVEIRA - 20/09/18 11:14

Impressão: 05/04/2016 12:22:

Relatório de Patrimônio

Adquiridos em: 01/01/2009 à 31/12/2015

Ident.	Especificação do Material	Bx.	Aquisição	Vl Atualizado
10236	MESA INDIVIDUAL P/ CRIANÇAS - MODELO M4		02/01/2014	62,00
10237	MESA INDIVIDUAL P/ CRIANÇAS - MODELO M4		02/01/2014	62,00
10239	MESA INDIVIDUAL P/ CRIANÇAS - MODELO M4		02/01/2014	62,00
10243	MESA INDIVIDUAL P/ CRIANÇAS - MODELO M4		02/01/2014	62,00
10247	MESA INDIVIDUAL P/ CRIANÇAS - MODELO M4		02/01/2014	62,00
10248	MESA INDIVIDUAL P/ CRIANÇAS - MODELO M4		02/01/2014	62,00
10252	MESA INDIVIDUAL P/ CRIANÇAS - MODELO M4		02/01/2014	62,00
10255	MESA INDIVIDUAL P/ CRIANÇAS - MODELO M4		02/01/2014	62,00
10298	CADEIRA PARA CRIANÇAS - MODELO C5		02/01/2014	34,00
10300	CADEIRA PARA CRIANÇA - MODELO C5		02/01/2014	34,00
10311	CADEIRA PARA CRIANÇAS - MODELO C5		02/01/2014	34,00
10318	CADEIRA PARA CRIANÇAS - MODELO C5		02/01/2014	34,00
10319	CADEIRA PARA CRIANÇAS - MODELO C5		02/01/2014	34,00
10320	CADEIRA PARA CRIANÇAS - MODELO C5		02/01/2014	34,00
10321	CADEIRA PARA CRIANÇAS - MODELO C5		02/01/2014	34,00
010322	CADEIRA PARA CRIANÇAS - MODELO C5		02/01/2014	34,00
10323	CADEIRA PARA CRIANÇAS - MODELO C5		02/01/2014	34,00
10324	CADEIRA PARA CRIANÇAS - MODELO C5		02/01/2014	34,00
10325	CADEIRA PARA CRIANÇAS - MODELO C5		02/01/2014	34,00
10335	CADEIRA PARA CRIANÇAS - MODELO C5		02/01/2014	34,00
10338	CADEIRA PARA CRIANÇAS - MODELO C5		02/01/2014	34,00
10340	CADEIRA PARA CRIANÇAS - MODELO C5		02/01/2014	34,00
10342	CADEIRA PARA CRIANÇAS - MODELO C5		02/01/2014	34,00
10344	CADEIRA PARA CRIANÇAS - MODELO C5		02/01/2014	34,00
10345	CADEIRA PARA CRIANÇAS - MODELO C5		02/01/2014	34,00
10348	CADEIRA PARA CRIANÇAS - MODELO C3		02/01/2014	34,00
10349	CADEIRA PARA CRIANÇAS - MODELO C3		02/01/2014	34,00
10356	CADEIRA PARA CRIANÇAS - MODELO C3		02/01/2014	34,00
10357	CADEIRA PARA CRIANÇAS - MODELO C3		02/01/2014	34,00
10380	VENTILADOR DE TETO PRETO - 3103		02/01/2014	119,00
10824	MICRO SYSTEM CD/DVD - MULTILASER SP127		13/01/2014	400,00
14524	VENTILADOR DE PAREDE OSC. NEW VENTISOL-50 CM.		16/12/2014	147,20
14525	VENTILADOR DE PAREDE OSC. NEW VENTISOL-50 CM.		16/12/2014	147,20

Total do Setor . . . : 3.478,40

Setor : 771 - SALA DE AULA 3 - CRI

Ident.	Especificação do Material	Bx.	Aquisição	Vl Atualizado
10117	TATAME EM 28 PLACAS EM E.V.A.- 100 X 100 X 20		02/01/2014	1.442,00

Este documento é cópia do original assinado digitalmente por: GISELDA RAMOS MEIRA - 20/09/18 11:02 / PAULO CESAR LIMA SILVEIRA - 20/09/18 11:14

Relatório de Patrimônio

Adquiridos em: 01/01/2009 à 31/12/2015

Ident.	Especificação do Material	Bx.	Aquisição	Vl Atualizado
10192	ROUPEIRO DE AÇO COM 4 CORPOS E 16 PORTAS		02/01/2014	525,00
10214	MESA INDIVIDUAL P/ CRIANÇAS		02/01/2014	62,00
10218	MESA INDIVIDUAL P/ CRIANÇAS - MODELO M4		02/01/2014	62,00
10222	MESA INDIVIDUAL P/ CRIANÇAS - MODELO M4		02/01/2014	62,00
10223	MESA INDIVIDUAL P/ CRIANÇAS - MODELO M4		02/01/2014	62,00
10224	MESA INDIVIDUAL P/ CRIANÇAS - MODELO M4		02/01/2014	62,00
10225	MESA INDIVIDUAL P/ CRIANÇAS - MODELO M4		02/01/2014	62,00
10227	MESA INDIVIDUAL P/ CRIANÇAS - MODELO M4		02/01/2014	62,00
10228	MESA INDIVIDUAL P/ CRIANÇAS - MODELO M4		02/01/2014	62,00
10229	MESA INDIVIDUAL P/ CRIANÇAS - MODELO M4		02/01/2014	62,00
10230	MESA INDIVIDUAL P/ CRIANÇAS - MODELO M4		02/01/2014	62,00
10231	MESA INDIVIDUAL P/ CRIANÇAS - MODELO M4		02/01/2014	62,00
10235	MESA INDIVIDUAL P/ CRIANÇAS - MODELO M4		02/01/2014	62,00
10238	MESA INDIVIDUAL P/ CRIANÇAS - MODELO M4		02/01/2014	62,00
10240	MESA INDIVIDUAL P/ CRIANÇAS - MODELO M4		02/01/2014	62,00
10241	MESA INDIVIDUAL P/ CRIANÇAS - MODELO M4		02/01/2014	62,00
10242	MESA INDIVIDUAL P/ CRIANÇAS - MODELO M4		02/01/2014	62,00
10244	MESA INDIVIDUAL P/ CRIANÇAS - MODELO M4		02/01/2014	62,00
10245	MESA INDIVIDUAL P/ CRIANÇAS - MODELO M4		02/01/2014	62,00
10246	MESA INDIVIDUAL P/ CRIANÇAS - MODELO M4		31/12/2014	62,00
10249	MESA INDIVIDUAL P/ CRIANÇAS - MODELO M4		02/01/2014	62,00
10250	MESA INDIVIDUAL P/ CRIANÇAS - MODELO M4		02/01/2014	62,00
10251	MESA INDIVIDUAL P/ CRIANÇAS - MODELO M4		02/01/2014	62,00
10253	MESA INDIVIDUAL P/ CRIANÇAS - MODELO M4		02/01/2014	62,00
10254	MESA INDIVIDUAL P/ CRIANÇAS - MODELO M4		02/01/2014	62,00
10256	MESA INDIVIDUAL P/ CRIANÇAS - MODELO M4		02/01/2014	62,00
10301	CADEIRA PARA CRIANÇA - MODELO C5		02/01/2014	34,00
10302	CADEIRA PARA CRIANÇA - MODELO C5		02/01/2014	34,00
10303	CADEIRA PARA CRIANÇA - MODELO C5		02/01/2014	34,00
10304	CADEIRA PARA CRIANÇA - MODELO C5		02/01/2014	34,00
10305	CADEIRA PARA CRIANÇA - MODELO C5		02/01/2014	34,00
10306	CADEIRA PARA CRIANÇA - MODELO C5		02/01/2014	34,00
10307	CADEIRA PARA CRIANÇAS - MODELO C5		02/01/2014	34,00
10309	CADEIRA PARA CRIANÇAS - MODELO C5		02/01/2014	34,00
10310	CADEIRA PARA CRIANÇAS - MODELO C5		02/01/2014	34,00
10312	CADEIRA PARA CRIANÇAS - MODELO C5		02/01/2014	34,00
10327	CADEIRA PARA CRIANÇAS - MODELO C5		02/01/2014	34,00

Este documento é cópia do original assinado digitalmente por: GISELDA RAMOS MEIRA - 20/09/18 11:02 / PAULO CESAR LIMA SILVEIRA - 20/09/18 11:14

Relatório de Patrimônio

Adquiridos em: 01/01/2009 à 31/12/2015

Ident.	Especificação do Material	Bx.	Aquisição	Vl Atualizado
10332	CADEIRA PARA CRIANÇAS - MODELO C5		02/01/2014	34,00
10333	CADEIRA PARA CRIANÇAS - MODELO C5		02/01/2014	34,00
10334	CADEIRA PARA CRIANÇAS - MODELO C5		02/01/2014	34,00
10337	CADEIRA PARA CRIANÇAS - MODELO C5		02/01/2014	34,00
010339	CADEIRA PARA CRIANÇAS - MODELO C5		02/01/2014	34,00
10341	CADEIRA PARA CRIANÇAS - MODELO C5		02/01/2014	34,00
10343	CADEIRA PARA CRIANÇAS - MODELO C5		02/01/2014	34,00
10346	CADEIRA PARA CRIANÇAS - MODELO C3		02/01/2014	34,00
10347	CADEIRA PARA CRIANÇAS - MODELO C3		02/01/2014	34,00
10355	CADEIRA PARA CRIANÇAS - MODELO C3		02/01/2014	34,00
10383	VENTILADOR DE TETO PRETO - 3103		02/01/2014	119,00
10828	MICRO SYSTEM CD/DVD - MULTILASER SP127		13/01/2014	400,00
14526	VENTILADOR DE PAREDE OSC. NEW VENTISOL-50 CM.		16/12/2014	147,20
14527	VENTILADOR DE PAREDE OSC. NEW VENTISOL-50 CM.		16/12/2014	147,20

Total do Setor . . . : 5.044,40

Setor : 772 - SALA DE AULA 4 - CRI

Ident.	Especificação do Material	Bx.	Aquisição	Vl Atualizado
10183	MESA COLETIVA QUADRADA P/ CRIANÇAS - MODELO M2		02/01/2014	123,00
10185	MESA COLETIVA QUADRADA P/ CRIANÇAS - MODELO M2		02/01/2014	123,00
10191	MESA COLETIVA QUADRADA P/ CRIANÇAS - MODELO M2		02/01/2014	123,00
10258	CADEIRA PRE-ESCOLAR P/ CRIANÇAS - FERRO		02/01/2014	34,00
10259	CADEIRA PRE-ESCOLAR P/ CRIANÇAS - FERRO		02/01/2014	34,00
10262	CADEIRA PRE-ESCOLAR P/ CRIANÇAS - FERRO		02/01/2014	34,00
10267	CADEIRA PRE-ESCOLAR P/ CRIANÇAS - FERRO		02/01/2014	34,00
10268	CADEIRA PARA CRIANÇAS - FERRO		02/01/2014	34,00
10270	CADEIRA PARA CRIANÇAS - FERRO		02/01/2014	34,00
10271	CADEIRA PARA CRIANÇAS - FERRO		02/01/2014	34,00
10273	CADEIRA PARA CRIANÇAS - FERRO		01/01/2014	34,00
10278	CADEIRA PARA CRIANÇAS - FERRO		02/01/2014	34,00
10279	CADEIRA PARA CRIANÇAS - FERRO		02/01/2014	34,00
10280	CADEIRA PARA CRIANÇAS - FERRO		02/01/2014	34,00
10283	CADEIRA PARA CRIANÇAS - FERRO		02/01/2014	34,00
10286	CADEIRA PARA CRIANÇAS - FERRO		02/01/2014	34,00
10288	CADEIRA PARA CRIANÇAS - FERRO		02/01/2014	34,00
10290	CADEIRA PARA CRIANÇAS - FERRO		02/01/2014	34,00
10291	CADEIRA PARA CRIANÇAS - FERRO		02/01/2014	34,00
10292	CADEIRA PARA CRIANÇAS - FERRO		02/01/2014	34,00

Este documento é cópia do original assinado digitalmente por: GISELDA RAMOS MEIRA - 20/09/18 11:02 / PAULO CESAR LIMA SILVEIRA - 20/09/18 11:14

Impressão: 05/04/2016 12:22:

Relatório de Patrimônio

Adquiridos em: 01/01/2009 à 31/12/2015

Ident.	Especificação do Material	Bx.	Aquisição	Vl Atualizado
10293	CADEIRA PARA CRIANÇAS - FERRO		02/01/2014	34,00
10295	CADEIRA PARA CRIANÇAS - FERRO		02/01/2014	34,00
10378	VENTILADOR DE TETO PRETO - 3103		02/01/2014	119,00
10388	ROUPEIRO DE AÇO - 3 CORPOS E 12 PORTAS		02/01/2014	512,00
10827	MICRO SYSTEM CD/DVD - MULTILASER SP127		13/01/2014	400,00
14528	VENTILADOR DE PAREDE OSC. NEW VENTISOL-50 CM.		16/12/2014	147,20
14529	VENTILADOR DE PAREDE OSC. NEW VENTISOL-50 CM.		16/12/2014	147,20

Total do Setor . . . : 2.340,40

Setor : 773 - SALA DE AULA 5 - CRI

Ident.	Especificação do Material	Bx.	Aquisição	Vl Atualizado
10182	MESA COLETIVA QUADRADA P/ CRIANÇAS - MODELO M2		02/01/2014	123,00
10184	MESA COLETIVA QUADRADA P/ CRIANÇAS - MODELO M2		02/01/2014	123,00
10186	MESA COLETIVA QUADRADA P/ CRIANÇAS - MODELO M2		02/01/2014	123,00
10187	MESA COLETIVA QUADRADA P/ CRIANÇAS - MODELO M2		02/01/2014	123,00
10188	MESA COLETIVA QUADRADA P/ CRIANÇAS - MODELO M2		02/01/2014	123,00
10189	MESA COLETIVA QUADRADA P/ CRIANÇAS - MODELO M2		31/12/2014	123,00
10190	MESA COLETIVA QUADRADA P/ CRIANÇAS - MODELO M2		31/12/2014	123,00
10260	CADEIRA PRE-ESCOLAR P/ CRIANÇAS - FERRO		02/01/2014	34,00
10261	CADEIRA PRE-ESCOLAR P/ CRIANÇAS - FERRO		02/01/2014	34,00
10263	CADEIRA PRE-ESCOLAR P/ CRIANÇAS - FERRO		02/01/2014	34,00
10265	CADEIRA PRE-ESCOLAR P/ CRIANÇAS - FERRO		02/01/2014	34,00
10266	CADEIRA PRE-ESCOLAR P/ CRIANÇAS - FERRO		02/01/2014	34,00
10269	CADEIRA PARA CRIANÇAS - FERRO		02/01/2014	34,00
10272	CADEIRA PARA CRIANÇAS - FERRO		02/01/2014	34,00
10274	CADEIRA PARA CRIANÇAS - FERRO		02/01/2014	34,00
10275	CADEIRA PARA CRIANÇAS - FERRO		02/01/2014	34,00
10276	CADEIRA PARA CRIANÇAS - FERRO		02/01/2014	34,00
10277	CADEIRA PARA CRIANÇAS - FERRO		02/01/2014	34,00
10281	CADEIRA PARA CRIANÇAS - FERRO		02/01/2014	34,00
10282	CADEIRA PARA CRIANÇAS - FERRO		02/01/2014	34,00
10284	CADEIRA PARA CRIANÇAS - FERRO		02/01/2014	34,00
10285	CADEIRA PARA CRIANÇAS - FERRO		02/01/2014	34,00
10287	CADEIRA PARA CRIANÇAS - FERRO		02/01/2014	34,00
10289	CADEIRA PARA CRIANÇAS - FERRO		02/01/2014	34,00
10294	CADEIRA PARA CRIANÇAS - FERRO		02/01/2014	34,00
10296	CADEIRA PARA CRIANÇAS - FERRO		02/01/2014	34,00
10297	CADEIRA PARA CRIANÇAS - FERRO		02/01/2014	34,00

Este documento é cópia do original assinado digitalmente por: GISELDA RAMOS MEIRA - 20/09/18 11:02 / PAULO CESAR LIMA SILVEIRA - 20/09/18 11:14

Impressão: 05/04/2016 12:22:

Relatório de Patrimônio

Adquiridos em: 01/01/2009 à 31/12/2015

Ident.	Especificação do Material	Bx.	Aquisição	Vl Atualizado
10385	VENTILADOR DE TETO PRETO - 3103		02/01/2014	119,00
10389	ROUPEIRO DE AÇO - 3 CORPOS E 12 PORTAS		02/01/2014	512,00
10829	MICRO SYSTEM CD/DVD - MULTILASER SP127		13/01/2014	400,00
14530	VENTILADOR DE PAREDE OSC. NEW VENTISOL-50 CM.		16/12/2014	147,20
14531	VENTILADOR DE PAREDE OSC. NEW VENTISOL-50 CM.		16/12/2014	147,20

Total do Setor . . . : 2.866,40

Setor : 776 - COZINHA - CRI

Ident.	Especificação do Material	Bx.	Aquisição	Vl Atualizado
10058	GELADEIRA ELETROLUX DFM50 - 410 LT.		31/12/2014	2.132,00
10060	CENTRIFUGA DE FRUTAS 800 W CT		31/12/2014	274,00
10061	ESPREMEDOR DE FRUTAS SEMI-INDUSTRIAL		31/12/2014	189,50
10063	CAFETEIRA ELETRICA MODELO CF		31/12/2014	103,00
10064	MULTIPROCESSADOR COM 2 PEÇAS		31/12/2014	382,00
10075	FOGÃO INDUSTRIAL 6 BOCAS CRISTALAÇO - 30 X 30		31/12/2014	1.482,00
10090	LIQUIDIFICADOR MONDIAL C/ 2 VELOCIDADES		31/12/2014	81,00
10091	LIQUIDIFICADOR MONDIAL C/ 2 VELOCIDADES		31/12/2014	81,00
10092	LIQUIDIFICADOR MONDIAL C/ 2 VELOCIDADES		31/12/2014	81,00
10096	LIQUIDIFICADOR INDUSTRIAL 8 LT. VITAL		31/12/2014	659,00
10119	COIFA INDUSTRIAL DE EXAUSTÃO		31/12/2014	1.905,00
10731	MICROONDAS LG - 30 LT. COM PUCHADOR		31/12/2014	397,00
10732	MICROONDAS LG - 30 LT. COM PUCHADOR		31/12/2014	397,00
10733	BATEDEIRA BRITANIA PEROLA PR - 4 VELOC.		31/12/2014	260,00
10734	BATEDEIRA BRITANIA PEROLA PR - 4 VELOC		31/12/2014	260,00
10736	FREEZER HORIZONTAL H500 - 427 LT.		31/12/2014	2.535,00
16640	MÁQUINA ALGODÃO DOCE		14/08/2015	772,00
16971	CILINDRO GÁS		25/03/2015	400,00
16972	CILINDRO GÁS		25/03/2015	400,00

Total do Setor . . . : 12.790,50

Setor : 777 - DISPENSA 2 - CRI

Ident.	Especificação do Material	Bx.	Aquisição	Vl Atualizado
14515	GELADEIRA FROSTFREE 250 LT		31/12/2014	1.399,00

Total do Setor . . . : 1.399,00

Setor : 778 - DISPENSA 3 - CRI

Ident.	Especificação do Material	Bx.	Aquisição	Vl Atualizado
10062	BALANÇA DE PRATO - CAP. 15 KG. - BL		31/12/2014	610,00
10171	CARRO COLETOR DE LIXO - CAP. 120 LT.		31/12/2014	170,00

Este documento é cópia do original assinado digitalmente por: GISELDA RAMOS MEIRA - 20/09/18 11:02 / PAULO CESAR LIMA SILVEIRA - 20/09/18 11:14

Impressão: 05/04/2016 12:22:

Relatório de Patrimônio

Adquiridos em: 01/01/2009 à 31/12/2015

Ident.	Especificação do Material	Bx.	Aquisição	Vl Atualizado
10172	CARRO COLETOR DE LIXO - CAP. 120 LT.		31/12/2014	170,00
			Total do Setor . . . :	950,00

Setor : 779 - LACTARIO - CRI

Ident.	Especificação do Material	Bx.	Aquisição	Vl Atualizado
10057	GELADEIRA ELETROLUX DFM50 - 410 LT.		31/12/2014	2.132,00
10735	FOGÃO 4 BOCAS - ATLAS BRANCO		31/12/2014	545,00
10833	ESTERILIZADOR DE MAMADEIRAS P/ MICRO ONDAS		13/01/2014	189,00
10834	ESTERILIZADOR DE MAMADEIRAS P/ MICRO ONDAS		13/01/2014	189,00
10835	ESTERILIZADOR DE MAMADEIRAS P/ MICRO ONDAS		13/01/2014	189,00
			Total do Setor . . . :	3.244,00

Setor : 782 - LAVANDERIA - CRI

Ident.	Especificação do Material	Bx.	Aquisição	Vl Atualizado
10059	SECADORA DE ROUPA (MÁQUINA) - 10KG. MODELO SC		31/12/2014	1.322,00
10076	CADEIRA FIXA PRETA DE POLIPROPILENO		31/12/2014	78,00
10077	CADEIRA FIXA PRETA DE POLIPROPILENO		31/12/2014	78,00
10078	CADEIRA FIXA PRETA DE POLIPROPILENO		31/12/2014	78,00
10079	CADEIRA FIXA PRETA DE POLIPROPILENO		31/12/2014	78,00
10730	LAVADORA DE ROUPAS ELETROLUX - MOD. LTDO9		31/12/2014	1.290,00
			Total do Setor . . . :	2.924,00

Setor : 787 - VARANDA COBERTA

Ident.	Especificação do Material	Bx.	Aquisição	Vl Atualizado
10067	BEBEDOURO ELET.LIBELL CONJUGADO - AGUA ENCANADA		31/12/2014	1.129,00
10068	BEBEDOURO ELET.LIBELL CONJUGADO - AGUA ENCANADA		31/12/2014	1.129,00
10070	BEBEDOURO ELET.LIBELL PUR PRESS BABY - AGUA ENCANADA		31/12/2014	915,00
10097	LIXEIRA CONJUNTO DE COLETA SELETIVA C/ 4 CX - 50 LT.		31/12/2014	484,00
10098	LIXEIRA CONJUNTO DE COLETA SELETIVA C/ 4 CX - 50 LT.		31/12/2014	484,00
10156	MESA RETANGULAR P/ REFEITORIO P/ CRIANÇAS - MDF		31/12/2014	154,00
10157	MESA RETANGULAR P/ REFEITORIO P/ CRIANÇAS - MDF		31/12/2014	154,00
10158	MESA RETANGULAR P/ REFEITORIO P/ CRIANÇAS - MDF		31/12/2014	154,00
10159	MESA RETANGULAR P/ REFEITORIO P/ CRIANÇAS - MDF		31/12/2014	154,00
10160	MESA RETANGULAR P/ REFEITORIO P/ CRIANÇAS - MDF		31/12/2014	154,00
10161	MESA RETANGULAR P/ REFEITORIO P/ CRIANÇAS - MDF		31/12/2014	154,00
10168	CASINHA DE BONECA - MODELO CS		31/12/2014	1.990,00
10169	GANGORRA DE POLIETILENO C/ 3 LUGARES - MOD/GA		31/12/2014	400,00
10178	ESCORREGADOR EM POLIETILENO		31/12/2014	945,00
10196	BANCO RETANGULAR P/ REFEITORIO P/ CRIANÇAS - MOD.B1		31/12/2014	126,00

Este documento é cópia do original assinado digitalmente por: GISELDA RAMOS MEIRA - 20/09/18 11:02 / PAULO CESAR LIMA SILVEIRA - 20/09/18 11:14

Impressão: 05/04/2016 12:22:

Relatório de Patrimônio

Adquiridos em: 01/01/2009 à 31/12/2015

Ident.	Especificação do Material	Bx.	Aquisição	Vl Atualizado
10197	BANCO RETANGULAR P/ REFEITORIO P/ CRIANÇAS - MOD.B1		31/12/2014	126,00
10198	BANCO RETANGULAR P/ REFEITORIO P/ CRIANÇAS - MOD.B1		31/12/2014	126,00
10199	BANCO RETANGULAR P/ REFEITORIO P/ CRIANÇAS - MOD.B1		31/12/2014	126,00
10200	BANCO RETANGULAR P/ REFEITORIO P/ CRIANÇAS - MOD.B1		31/12/2014	126,00
10201	BANCO RETANGULAR P/ REFEITORIO P/ CRIANÇAS - MOD.B1		31/12/2014	126,00
10202	BANCO RETANGULAR P/ REFEITORIO P/ CRIANÇAS - MOD.B1		31/12/2014	126,00
10203	BANCO RETANGULAR P/ REFEITORIO P/ CRIANÇAS - MOD.B1		31/12/2014	126,00
10204	BANCO RETANGULAR P/ REFEITORIO P/ CRIANÇAS - MOD.B1		31/12/2014	126,00
10205	BANCO RETANGULAR P/ REFEITORIO P/ CRIANÇAS - MOD.B1		31/12/2014	126,00
10206	BANCO RETANGULAR P/ REFEITORIO P/ CRIANÇAS - MOD.B1		31/12/2014	126,00
10207	BANCO RETANGULAR P/ REFEITORIO P/ CRIANÇAS - MOD.B1		31/12/2014	126,00
10257	GIRA GIRA CARROSSEL- MOD. CR		31/12/2014	950,00
10390	TUNEL LÚDICO EM POLIETILENO		31/12/2014	1.800,00
15964	GANGORRA CROCODILO		03/07/2015	125,00
15965	GANGORRA CROCODILO		03/07/2015	125,00
15966	GANGORRA CROCODILO		03/07/2015	125,00
15967	BALANÇO DUPLO		03/07/2015	443,70
15968	BALANÇO DUPLO		03/07/2015	443,70
15970	BALANÇO DUPLO		03/07/2015	443,70
15971	BALANÇO DUPLO		03/07/2015	443,70
16629	POLY PLAY SUPER (PLAY GRAUND)		29/07/2015	2.740,00
16630	CAMA ELÁTICA 4,30MTS		29/07/2015	1.200,00
16631	PISCINA DE BOLINHAS		26/05/2015	549,00
16632	MULTI BALANÇO - XALINGO		29/07/2015	1.310,00
16633	MULTI BALANÇO - XALINGO		29/07/2015	1.310,00
16634	GIRA PATO GIRA GIRA		29/07/2015	695,00
16643	CADEIRA PARA PAPÁ		10/08/2015	90,00
16644	CADEIRA PARA PAPÁ		10/08/2015	90,00
16645	CADEIRA PARA PAPÁ		10/08/2015	90,00
16646	CADEIRA PARA PAPÁ		10/08/2015	90,00
16647	CADEIRA PARA PAPÁ		10/08/2015	90,00
16648	CADEIRA PARA PAPÁ		10/08/2015	90,00
16649	CADEIRA PARA PAPÁ		10/08/2015	90,00
16650	CADEIRA PARA PAPÁ		10/08/2015	90,00
16651	CADEIRA PARA PAPÁ		10/08/2015	90,00
16652	CADEIRA PARA PAPÁ		10/08/2015	90,00
16653	CADEIRA PARA PAPÁ		10/08/2015	90,00

Este documento é cópia do original assinado digitalmente por: GISELDA RAMOS MEIRA - 20/09/18 11:02 / PAULO CESAR LIMA SILVEIRA - 20/09/18 11:14

Impressão: 05/04/2016 12:22:

Relatório de Patrimônio

Adquiridos em: 01/01/2009 à 31/12/2015

Ident.	Especificação do Material	Bx.	Aquisição	Vl Atualizado
16654	CADEIRA PARA PAPÁ		10/08/2015	90,00
16655	CADEIRA PARA PAPÁ		10/08/2015	90,00
16656	CADEIRA PARA PAPÁ		10/08/2015	90,00
16657	CADEIRA PARA PAPÁ		10/08/2015	90,00
16658	CADEIRA PARA PAPÁ		10/08/2015	90,00
16659	CADEIRA PARA PAPÁ		10/08/2015	90,00
16660	CADEIRA PARA PAPÁ		10/08/2015	90,00
16661	CADEIRA PARA PAPÁ		10/08/2015	90,00
16662	CADEIRA PARA PAPÁ		10/08/2015	90,00
16663	CADEIRA PARA PAPÁ		10/08/2015	90,00
16664	CADEIRA PARA PAPÁ		10/08/2015	90,00
16665	CADEIRA PARA PAPÁ		10/08/2015	90,00
16666	CADEIRA PARA PAPÁ		10/08/2015	90,00
16667	CADEIRA PARA PAPÁ		10/08/2015	90,00
16668	CADEIRA PARA PAPÁ		10/08/2015	90,00
16669	CADEIRA PARA PAPÁ		10/08/2015	90,00
16670	CADEIRA PARA PAPÁ		10/08/2015	90,00
16671	CADEIRA PARA PAPÁ		10/08/2015	90,00
16672	CADEIRA PARA PAPÁ		10/08/2015	90,00
16673	CADEIRA PARA PAPÁ		10/08/2015	90,00
16674	CADEIRA PARA PAPÁ		10/08/2015	90,00
16675	CADEIRA PARA PAPÁ		10/08/2015	90,00
16676	CADEIRA PARA PAPÁ		10/08/2015	90,00
16677	CADEIRA PARA PAPÁ		10/08/2015	90,00
16678	CADEIRA PARA PAPÁ		10/08/2015	90,00
16679	CADEIRA PARA PAPÁ		10/08/2015	90,00
16680	CADEIRA PARA PAPÁ		10/08/2015	90,00
16681	CADEIRA PARA PAPÁ		10/08/2015	90,00
16682	CADEIRA PARA PAPÁ		10/08/2015	90,00
16964	GIRA GIRA CADEIRINHA 6 LUGARES		26/05/2015	682,00

Total do Setor . . . : 26.897,80

Setor : 788 - DISPENSA 3 - CRI

Ident.	Especificação do Material	Bx.	Aquisição	Vl Atualizado
10208	BALANÇO CORRENTE COM 4 LUGARES - MOD. BA		31/12/2014	1.080,00

Total do Setor . . . : 1.080,00

Total da Divisão . . . . : 122.707,50

Divisão : 75 - ESTOQUE EDUCAÇÃO

Este documento é cópia do original assinado digitalmente por: GISELDA RAMOS MEIRA - 20/09/18 11:02 / PAULO CESAR LIMA SILVEIRA - 20/09/18 11:14

Impressão: 05/04/2016 12:22:

Relatório de Patrimônio

Adquiridos em: 01/01/2009 à 31/12/2015

Setor : 822 - ESTOQUE DA EDUCAÇÃO

Ident.	Especificação do Material	Bx.	Aquisição	Vl Atualizado
16774	ROTEADOR WIRELESS TO LINK		02/12/2015	165,00
16775	SWITCH 08 PORTAS 10/100 MBPS		02/12/2015	89,00
16776	ANTENA RÁDIO UBNT AIRGRID DE 23 DB		02/12/2015	490,00

Total do Setor . . . : 744,00

Total da Divisão . . . . : 744,00

Total da Secretaria . . : 2.803.952,64

Secretaria : 6 - SECRETARIA MUNICIPAL DE SAÚDE

Divisão : 1 - GERENCIA MUNICIPAL DE SAUDE

Setor : 513 - ATENDIMENTO - HOSPITAL

Ident.	Especificação do Material	Bx.	Aquisição	Vl Atualizado
7234	APARELHO PARA COLETA DE DADOS - RELOGIO PONTO		30/06/2009	2.850,00
7737	ESTABILIZADOR DE VOLTAGEM		19/06/2009	65,00

Total do Setor . . . : 2.915,00

Setor : 515 - FATURAMENTO - HOSPITAL

Ident.	Especificação do Material	Bx.	Aquisição	Vl Atualizado
7237	TELEFONE SEM CHAVE - INTELBRAS		06/03/2009	60,00
7754	SWITCH DE 24 PORTAS - SPEED		20/05/2009	432,00
9294	BERÇO HOSPITALAR SIMPLES C/ COLCHÃO - (ENCAIXOTADO NO HOSP. VELHO)		24/11/2010	693,50

Total do Setor . . . : 1.185,50

Setor : 517 - RAIO X - PROCESSADORA - HOSPITAL

Ident.	Especificação do Material	Bx.	Aquisição	Vl Atualizado
7733	PROCESSADORA DE RAIO X AUTOMÁTICA - TECX36A		07/10/2009	14.000,00

Total do Setor . . . : 14.000,00

Setor : 520 - CONSULTÓRIO - HOSPITAL

Ident.	Especificação do Material	Bx.	Aquisição	Vl Atualizado
7582	OTOSCOPIO CLINICO MODELO TK 007		02/02/2010	315,00

Total do Setor . . . : 315,00

Setor : 526 - POSTO DE ENFERMAGEM - HOSPITAL

Ident.	Especificação do Material	Bx.	Aquisição	Vl Atualizado
7235	TELEFONE SEM CHAVE INTELBRAS		06/03/2009	60,00
7631	OXIMETRO DE PULSO MOD. 1001 NO JG MORIYA		02/07/2010	2.980,00

Total do Setor . . . : 3.040,00

Setor : 528 - PRONTO SOCORRO 2 - HOSPITAL

Ident.	Especificação do Material	Bx.	Aquisição	Vl Atualizado

Este documento é cópia do original assinado digitalmente por: GISELDA RAMOS MEIRA - 20/09/18 11:02 / PAULO CESAR LIMA SILVEIRA - 20/09/18 11:14

Relatório de Patrimônio

Adquiridos em: 01/01/2009 à 31/12/2015

7821	REFLETOR COM HASTE FLEXIVEL	23/06/2010	280,00

Total do Setor . . . : 280,00

Setor : 542 - ALMOXARIFADO DA FARMACIA - HOSPITAL

Ident.	Especificação do Material	Bx.	Aquisição	Vl Atualizado
7594	OTOSCOPIO CLINICO MODELO TK-007		10/03/2010	315,00
7595	OTOSCOPIO CLINICO MODELO TK007		10/03/2010	315,00
7596	OTOSCOPIO CLINICO MODELO TK007		10/03/2010	315,00

Total do Setor . . . : 945,00

Setor : 543 - FARMACIA - HOSPITAL

Ident.	Especificação do Material	Bx.	Aquisição	Vl Atualizado
7738	ESTABILIZADOR DE VOLTAGEM		19/06/2009	65,00
7817	APARELHO PARA GLICEMIA - ACCU - CHEK		23/06/2010	220,00
7818	APARELHO PARA GLICEMIA - ACCU - CHEK		23/06/2010	220,00
7819	APARELHO PARA GLICEMIA - ACCU - CHEK		23/06/2010	220,00

Total do Setor . . . : 725,00

Setor : 547 - DISPENSA - HOSPITAL

Ident.	Especificação do Material	Bx.	Aquisição	Vl Atualizado
7734	CARRO FUNCIONAL MASTER - PARA LIMPESA		28/04/2009	620,00
7735	BALDE EXPREMEDOR DUPLO - 30 LT.		28/04/2009	355,00

Total do Setor . . . : 975,00

Setor : 548 - COPA - HOSPITAL

Ident.	Especificação do Material	Bx.	Aquisição	Vl Atualizado
7231	REFRIGERADOR DAKO - 337 LT. REDK380 - 110 V.		11/12/2009	1.099,00
7236	TELEFONE SEM CHAVE - INTELBRAS		06/03/2009	60,00

Total do Setor . . . : 1.159,00

Setor : 685 - ESTOQUE HOSPITAL VELHO

Ident.	Especificação do Material	Bx.	Aquisição	Vl Atualizado
7244	MOTO COMPRESSOR CHIAPERINI 7,6 / 24 LT. - 2HP - 110 V.		12/02/2009	560,00
7584	OTOSCOPIO CLINICO MODELO TK 007		02/02/2010	315,00
7590	COMPRESSOR DE AR - MB		21/05/2009	646,83
7907	CADEIRA PL-8 AMARELA MODERNA		28/07/2009	29,00
9295	BERÇO HOSPITALAR SIMPLES C/ COLCHÃO - (ENCAIXOTADO NO HOSP. VELHO)		24/11/2010	693,50
9320	CAMA HOSPITALAR ADULTO - INOX COM RODAS		24/11/2010	1.662,50
9321	CAMA HOSPITALAR - INOX COM RODAS		24/11/2010	1.235,00
9322	CAMA HOSPITALAR - INOX COM RODAS		24/11/2010	1.235,00
9323	CAMA HOSPITALAR - INOX COM RODAS		24/11/2010	1.235,00

Este documento é cópia do original assinado digitalmente por: GISELDA RAMOS MEIRA - 20/09/18 11:02 / PAULO CESAR LIMA SILVEIRA - 20/09/18 11:14

Relatório de Patrimônio

Adquiridos em: 01/01/2009 à 31/12/2015

Ident.	Especificação do Material	Bx.	Aquisição	Vl Atualizado
9324	CAMA HOSPITALAR - INOX COM RODAS		24/11/2010	1.235,00
9325	CAMA HOSPITALAR - INOX COM RODAS		24/11/2010	1.235,00
9326	CAMA HOSPITALAR - INOX COM RODAS		24/11/2010	1.235,00
9327	CAMA HOSPITALAR - INOX COM RODAS		24/11/2010	1.662,50
9328	CAMA HOSPITALAR - INOX COM RODAS		24/11/2010	1.662,50
14223	ESTANTE COM PRATELEIRAS		12/11/2014	150,00
14224	ESTANTE COM PRATELEIRAS		12/11/2014	150,00
14234	ESTANTE COM PRATELEIRAS		12/11/2014	150,00
14235	ESTANTE COM PRATELEIRAS		12/11/2014	150,00
14236	ESTANTE COM PRATELEIRAS		12/11/2014	150,00
14572	CONDICIONADOR DE AR SPLIT WALL 24.000 BTUS		08/08/2014	2.610,00
14576	LONGARIRA 4 ASSENTOS		11/08/2015	323,00
14586	BIOMBO HOSPITALAR TRIPLO - TECIDO - COM RODAS		18/12/2014	436,00
14587	BIOMBO HOSPITALAR TRIPLO - TECIDO - COM RODAS		18/12/2014	436,00
14588	LEITOR LASE MOTOROLA LS2208 PRETO		06/08/2015	375,00
14589	LEITOR LASE MOTOROLA LS2208 PRETO		06/08/2015	375,00
14590	LEITOR LASE MOTOROLA LS2208 PRETO		06/08/2015	375,00
14591	LEITOR LASE MOTOROLA LS2208 PRETO		06/08/2015	375,00
16722	ARQUIVO AÇO 04GAVETAS		25/11/2015	419,90
16943	ESTETOSCÓPIO DUP PED PTO - PREMIUM		13/03/2015	11,50
16975	BEBEDOURO HIZA INOX		13/02/2015	1.390,00
16976	BEBEDOURO HIZA INOX		13/02/2015	1.390,00
16979	MONITOR DE COMP. POSITIVO 18""		31/12/2015	230,00
17013	ARMÁRIO ALTO 1,70X75X32		09/09/2015	460,00
17014	ARMÁRIO ALTO 1,70X75X32		09/09/2015	460,00
17015	ESCADA HOSPITALAR 3 DEGRAUS		03/09/2015	112,00
17016	SUPORTE DE SORO FIXO		03/09/2015	219,00
17017	SUPORTE DE SORO FIXO		03/09/2015	219,00
17018	MESA DE ESCRITÓRIO C/ 2 GAVETAS		03/09/2015	235,00
17019	MESA DE ESCRITÓRIO C/ 2 GAVETAS		03/09/2015	235,00
17020	MESA DE ESCRITÓRIO C/ 2 GAVETAS		03/09/2015	235,00
17021	MESA DE ESCRITÓRIO C/ 2 GAVETAS		03/09/2015	235,00
17022	MESA DE ESCRITÓRIO C/ 2 GAVETAS		03/09/2015	235,00
17023	CAMA HOSPITALAR - INOX COM RODAS		24/11/2015	1.662,50
17024	CAMA HOSPITALAR INFANTIL		16/03/2015	1.235,00
17025	CAMA HOSPITALAR INFANTIL		16/03/2015	1.235,00
17026	CAMA HOSPITALAR INFANTIL		16/03/2015	1.235,00

Este documento é cópia do original assinado digitalmente por: GISELDA RAMOS MEIRA - 20/09/18 11:02 / PAULO CESAR LIMA SILVEIRA - 20/09/18 11:14

Impressão: 05/04/2016 12:22:

Relatório de Patrimônio

Adquiridos em: 01/01/2009 à 31/12/2015

Ident.	Especificação do Material	Bx.	Aquisição	Vl Atualizado
17027	CAMA HOSPITALAR		16/03/2015	1.662,50
17028	CAMA HOSPITALAR		16/03/2015	1.662,50
17029	CAMA HOSPITALAR		16/03/2015	1.662,50

Total do Setor . . . : 37.138,23

Total da Divisão . . . . : 62.677,73

Divisão : 42 - SAUDE : ESCRITORIO CENTRAL

Setor : 30 - GABINETE DA GERÊNCIA - SAÚDE

Ident.	Especificação do Material	Bx.	Aquisição	Vl Atualizado
7255	CADEIRA GIRATÓRIA COM BRAÇO - TECIDO PRETO		03/03/2010	295,00
14325	COMPUTADOR COMPLETO		06/08/2014	1.925,00
14326	IMPRESSORA MULTIFUNCIONAL SAMSUNG - MODELO SL M3375 MD		25/08/2014	1.385,00
14612	CONDICIONADOR DE AR SPLIT - 24.000 BTU(S)		08/08/2014	2.612,00
16105	NOBREAK EASY01200		15/09/2015	357,50
16106	NOBREAK EASY01200		15/09/2015	357,50
16107	NOBREAK EASY01200		15/09/2015	357,50
16108	NOBREAK EASY01200		15/09/2015	357,50
16109	NOBREAK EASY01200		15/09/2015	357,50
16110	NOBREAK EASY01200		15/09/2015	357,50
16111	NOBREAK EASY01200		15/09/2015	357,50
16112	NOBREAK EASY01200		15/09/2015	357,50
16113	NOBREAK EASY01200		15/09/2015	357,50
16114	NOBREAK EASY01200		15/09/2015	357,50
16115	BALANÇA ANTOPOMÉTRICA INFANTIL DIGITAL		22/09/2014	644,55

Total do Setor . . . : 10.436,55

Setor : 31 - SALA SECRETARIA - SAÚDE

Ident.	Especificação do Material	Bx.	Aquisição	Vl Atualizado
7095	COMPUTADOR HD - 160,0 - SAMSUNG		17/03/2009	1.116,00
7096	NOBREAK TS SHARA - R368 - 600 VA		27/03/2009	215,00
7097	COMPUTADOR HD - 160.0 - SAMSUNG		17/03/2009	1.116,00
7098	IMPRESSORA HP LASER JET P1005		06/03/2009	285,00
7099	TELEFONE SEM CHAVE INTELBRAS		06/03/2009	60,00
7641	CADEIRA ASSENTO DE ELEVAÇÃO - CINZA		02/09/2010	103,00
7642	CADEIRA ASSENTO BABY CONFORTO BURIGOTO - CINZA		02/09/2010	142,00
7643	CADEIRA PARA AUTO PARA CRIANÇA - GALZERANO AZUL		02/09/2010	250,00
9191	SWITH MY MAX - 24 PORTAS		23/05/2011	350,00
9822	IMPRESSORA LASERJET HP P1102W		06/03/2013	590,00
9825	ARQUIVO DE AÇO COM 4 GAVETAS		17/04/2013	336,00

Este documento é cópia do original assinado digitalmente por: GISELDA RAMOS MEIRA - 20/09/18 11:02 / PAULO CESAR LIMA SILVEIRA - 20/09/18 11:14

Relatório de Patrimônio

Adquiridos em: 01/01/2009 à 31/12/2015

Ident.	Especificação do Material	Bx.	Aquisição	Vl Atualizado
9942	ARQUIVO DE AÇO 4 GAVETAS - 133 X 47 X 60		26/06/2013	400,00
9943	ARQUIVO DE AÇO - 4 GAVETAS - 133 X 47 X 60		26/06/2013	400,00
10427	TELEFONE HEADSEAT INTELBRAS HSB20		30/10/2013	169,90
10707	FAX PANASONIC KXF - T501 LA		11/12/2013	434,33
11911	IMPRESSORA MULTIFUNCIONAL 8157 BROTHER		24/02/2014	2.980,00
13199	VENTILADOR DE COLUNA 40 CM. BRITANIA		09/04/2014	189,00

Total do Setor . . . : 9.136,23

Setor : 32 - ASSESSORIA - SAÚDE

Ident.	Especificação do Material	Bx.	Aquisição	Vl Atualizado
6729	CADEIRA FIXA EXECUTIVA ASSENTO ENCOSTO ESPUMA INJETADA		03/09/2009	75,00
7598	CONDICIONADOR DE AR - 10.000 BTUS - MODELO JANELA		12/04/2010	990,00
7599	CONDICIONADOR DE AR - 7500 BTUS - MODELO JANELA		12/04/2010	790,00
7620	CONDICIONADOR DE AR G19 22 LA		04/03/2009	900,00
7729	ASPIRADOR DE PÓ - LÍQUIDO - WAP		26/05/2009	360,00
8982	CADEIRA POLIPROPILENO FIXA AZUL		12/03/2012	54,00
9749	MESA PARA IMPRESSORA - 92 X 60		04/04/2013	189,00
14231	ANTOPOMETRO TIPO TRENA		11/11/2014	275,00
14319	COMPUTADOR COMPLETO		11/08/2014	2.800,00
14320	IMPRESSORA MULTIFUNCIONAL SAMSUNG - MODELO SL M3375 MD		25/08/2014	1.395,00
16721	ARQUIVO AÇO 04GAVETAS		25/11/2015	419,90
16872	IMPRESSORA HP M401		10/09/2015	775,00

Total do Setor . . . : 9.022,90

Setor : 33 - RECEPÇÃO - SAÚDE

Ident.	Especificação do Material	Bx.	Aquisição	Vl Atualizado
7840	TELEFONE REDSET HSB20 - INTELBRAS		22/02/2011	180,00
11819	CADEIRA GIRATORIA ESTOFADA - COM BRAÇOS - COM RODAS		22/01/2014	285,10
11820	CADEIRA GIRATORIA ESTOFADA - COM BRAÇOS - COM RODAS		22/01/2014	285,10
11821	MESA DE CANTO EM L COM 2 GAVETAS E DIVISORIA		22/01/2014	456,50
11822	MESA DE CANTO EM L COM 2 GAVETAS E DIVISORIA		22/01/2014	456,50

Total do Setor . . . : 1.663,20

Setor : 34 - SALA ATENDIMENTO À POPULAÇÃO - SAÚDE

Ident.	Especificação do Material	Bx.	Aquisição	Vl Atualizado
7073	CONDICIONADOR DE AR G19 22 LA		09/03/2009	900,00
7074	IMPRESSORA HP LASER JET P1005		06/03/2009	285,00
7200	NOTEBOOK - CEL - 2.2 / 3G / 250HD / RW - PRETO		26/11/2009	1.300,00
7241	MICRO CENTRAL CONECTO - TELEFONIA - LI 2/8		06/03/2009	1.100,00

Este documento é cópia do original assinado digitalmente por: GISELDA RAMOS MEIRA - 20/09/18 11:02 / PAULO CESAR LIMA SILVEIRA - 20/09/18 11:14

Impressão: 05/04/2016 12:22:

Relatório de Patrimônio

Adquiridos em: 01/01/2009 à 31/12/2015

Ident.	Especificação do Material	Bx.	Aquisição	Vl Atualizado
7841	TELEFONE REDSET HSB20 - INTELBRAS		22/02/2011	180,00
10431	TELEFONE INTELBRAS KEO K301		27/09/2013	54,00
14324	COMPUTADOR COMPLETO		06/08/2014	1.925,00
			Total do Setor . . . :	5.744,00

Setor : 35 - SERVIÇO SOCIAL - SAÚDE

Ident.	Especificação do Material	Bx.	Aquisição	Vl Atualizado
7070	CONDICIONADOR DE AR G19 22 LA		09/03/2009	900,00
7071	TELEFONE SEM CHAVE INTELBRAS		06/03/2009	60,00
7072	TELEFONE SEM CHAVE - INTELBRAS		06/03/2009	60,00
9751	CADEIRA GIRATORIA - ESTOFADA COM RODAS		04/04/2013	385,90
9752	TELEFONE HEDSET		04/04/2013	240,00
9858	ARMARIO DE AÇO COM 2 PORTAS		15/05/2013	999,00
14323	COMPUTADOR COMPLETO		06/08/2014	1.925,00
			Total do Setor . . . :	4.569,90

Setor : 36 - DEPÓSITO - SAÚDE

Ident.	Especificação do Material	Bx.	Aquisição	Vl Atualizado
7240	LAVADORA À PRESSÃO - 6200 - 110		05/05/2009	656,47
7651	CONDICIONADOR DE AR - G10 - LM/B		04/03/2009	1.050,00
9791	ESCADA 7 DEGRAUS PLASMATIC		18/03/2013	198,00
9860	VENTILADOR DE COLUNA 60 CM		03/04/2013	260,00
9862	VENTILADOR DE COLUNA 60 CM		03/04/2013	260,00
10005	LONGARINA DE 3 LUGARES COM ASSENTO E ENCOOSTO		02/08/2013	258,00
10006	LONGARINA DE 3 LUGARES COM ASSENTO E ENCOSTO		02/08/2013	258,00
10007	LONGARINA DE 3 LUGARES COM ASSENTO E ENCOSTO		02/08/2013	258,00
10008	LONGARINA DE 3 LUGARES COM ASSENTO E ENCOSTO		02/08/2013	258,00
10009	LONGARINA DE 3 LUGARES COM ASSENTO E ENCOSTO		02/08/2013	258,00
10010	LONGARINA DE 3 LUGARES COM ASSENTO E ENCOSTO		02/08/2013	258,00
11799	CADEIRA DE RODAS PARA BANHO		28/01/2014	397,00
13435	CADEIRA DE RODAS PARA BANHO		28/01/2014	397,00
13547	COMPUTADOR MICRO CORE - SOMENTE O CPU		07/05/2014	550,00
13789	VENTILADOR DE MESA DELTA - 50 CM.		05/05/2014	209,90
13790	VENTILADOR DE MESA DELTA - 50 CM.		05/05/2014	209,90
13791	VENTILADOR NEW DELTA LIGHT - TETO		05/05/2014	119,90
14066	BARRACA C/ ESTRUTURA E LONA SANFONADA COM 4,50 MT X 3,00 MT.		05/12/2014	1.900,00
14067	BARRACA C/ ESTRUTURA E LONA SANFONADA C/ 4,50 MT. X 3,00 MT.		05/12/2014	1.900,00
14068	BARRACA C/ ESTRUTURA E LONA SANFONADA C/ 4,50 MT. X 3,00 MT.		05/11/2014	1.900,00
			Total do Setor . . . :	11.556,17

Este documento é cópia do original assinado digitalmente por: GISELDA RAMOS MEIRA - 20/09/18 11:02 / PAULO CESAR LIMA SILVEIRA - 20/09/18 11:14

Impressão: 05/04/2016 12:22:

Relatório de Patrimônio

Adquiridos em: 01/01/2009 à 31/12/2015

Setor : 37 - CENTRAL DE INFORMAÇÕES E ESTATÍSTICA - SAÚDE

Ident.	Especificação do Material	Bx.	Aquisição	Vl Atualizado
9760	PLASTIFICADORA MENNO PLM-11		17/04/2013	326,00
10426	TELEFONE HEADSEAT INTELBRAS HSB20		30/10/2013	169,90
11161	PICADORA DE PAPEL AURORA - LIXEIRA		24/02/2014	430,00
13954	NOBREAK 600 VA BIV/SMS		02/09/2014	277,00
14321	COMPUTADOR COMPLETO		11/08/2014	2.800,00
14322	COMPUTADOR COMPLETO		06/08/2014	1.925,00

Total do Setor . . . : 5.927,90

Setor : 38 - CONSELHO - SALA DE REUNIÃO - SAÚDE

Ident.	Especificação do Material	Bx.	Aquisição	Vl Atualizado
7069	ESTABILIZADOR DE VOLTAGEM		19/06/2009	130,00
7238	FAX INTELBRAS - LINEA ID - GF C/ BOB		27/03/2009	479,00
7336	IMPRESSORA MULT SAMSUNG SCX - 5530FN COM CABO USB 2.0		24/04/2010	1.336,00
9176	IMPRESSORA DE SENHA - DISPLAY PAINEIS		06/04/2011	1.020,00
9177	PAINEL ELETRÕNICO SENHA/GUICHE - 5 DÍGITOS		06/04/2011	740,00

Total do Setor . . . : 3.705,00

Setor : 39 - SALA ESPERA - SAÚDE

Ident.	Especificação do Material	Bx.	Aquisição	Vl Atualizado
8668	TELEVISOR 32" PHILIPS LCD DIGITAL		25/03/2011	1.350,00
9857	BEBEDOURO COM GARRAFÃO PARA MESA - ELÉTRICO		02/05/2013	514,00
9982	LONGARINA 3 LUGARES COM ASSENTO E ENCOSTO		02/08/2013	258,00
9983	LONGARINA 3 LUGARES COM ASSENTO E ENCOSTO		02/08/2013	258,00
9984	LONGARINA DE 3 LUGARES COM ASSENTO E ENCOSTO		02/08/2013	258,00
9985	LONGARINA DE 3 LUGARES COM ASSENTO E ENCOSTO		02/08/2013	258,00
9986	LONGARINA DE 3 LUGARES COM ASSENTO E ENCOSTO		02/08/2013	258,00
10140	TELEFONE INTELBRAS KEO K301		27/09/2013	54,00
11128	BALANÇA DIGITAL ADULTO ANTOP CAP. 200 KG		23/12/2013	1.762,96

Total do Setor . . . : 4.970,96

Setor : 40 - COZINHA - SAÚDE

Ident.	Especificação do Material	Bx.	Aquisição	Vl Atualizado
10139	LIQUIDIFICADOR MONDIAL POWER 2		27/09/2013	58,00

Total do Setor . . . : 58,00

Setor : 737 - AUXILIAR DA GERÊNCIA - SAÚDE

Ident.	Especificação do Material	Bx.	Aquisição	Vl Atualizado
9707	VENTILADOR COLUNA TURBO 50 CM LOREN SID		22/03/2013	229,90
9748	MESA PARA IMPRESSORA - 92 X 60		04/04/2013	189,00

Este documento é cópia do original assinado digitalmente por: GISELDA RAMOS MEIRA - 20/09/18 11:02 / PAULO CESAR LIMA SILVEIRA - 20/09/18 11:14

Impressão: 05/04/2016 12:22:

Relatório de Patrimônio

Adquiridos em: 01/01/2009 à 31/12/2015

Ident.	Especificação do Material	Bx.	Aquisição	Vl Atualizado
9750	TELEFONE PLENO		04/04/2013	55,90
9756	TELEFONE HEDSET		04/04/2013	240,00
9757	COMPUTADOR MICRO DUAL CORE - 4GB - HD500 GB		06/03/2013	1.390,00
9792	IMPRESSORA MULTIFUNCIONAL LASER SCX - 3405 - SAMSUNG		06/03/2013	928,00
9859	ARMARIO DE AÇO COM 2 PORTAS		15/05/2013	999,00
9869	CADEIRA DE RODAS PROLIFE - SIMPLES		09/05/2013	399,00
10425	TELEFONE HEADSEAT INTELBRASHSB20		30/10/2013	169,90
10428	TELEFONE PREMIUM INTELBRAS - SCH-PT		30/10/2013	68,90
10430	TELEFONE INTELBRAS KEO K301		27/09/2013	54,00
13953	NOBREAK 600 VA BIV/SMS		02/09/2014	277,00

Total do Setor . . . : 5.000,60

Total da Divisão . . . . : 71.791,41

Divisão : 43 - VIGILÂNCIA SANITÁRIA

Setor : 93 - RECEPÇÃO - VGSA.

Ident.	Especificação do Material	Bx.	Aquisição	Vl Atualizado
7774	FAX LINEA INTELBRAS		10/07/2009	665,00
8931	FAX - APARELHO INTELBRAS		14/10/2011	424,00

Total do Setor . . . : 1.089,00

Setor : 95 - VIGILÂNCIA SANITÁRIA 1

Ident.	Especificação do Material	Bx.	Aquisição	Vl Atualizado
7607	CONDICIONADOR DE AR GWCN 18DCN D1A1A		28/10/2009	1.470,00
10391	COMPUTADOR CORE - HD 500		30/10/2013	1.820,00

Total do Setor . . . : 3.290,00

Setor : 96 - VIGILÂNCIA SANITÁRIA 2

Ident.	Especificação do Material	Bx.	Aquisição	Vl Atualizado
7744	ESTANTE DE AÇO COM 5 PRATELEIRAS - 1,98 X 92 X 30 - CINZA		09/08/2010	109,00

Total do Setor . . . : 109,00

Setor : 98 - EPIDEMIOLOGIA - VG.SA.

Ident.	Especificação do Material	Bx.	Aquisição	Vl Atualizado
7605	CONDICIONADOR DE AR G19 - 22 LA		04/03/2009	900,00
7606	CONDICIONADOR DE AR G19 - 22 LA		04/03/2009	900,00
7741	COMPUTADOR INTEL DUAL CORE - 2,76 MZ - HD-320 - MEMORIA 1 GB		09/08/2010	699,00
7742	MESA SECRETARIA - 1,20 X 62 X 74 - CINZA		09/08/2010	120,00
7743	ARMARIO DE AÇO PANDIN COM CHAVE - CINZA		09/08/2010	318,00
7884	CONTADOR DE CELULA CCS-02 - KACIL		23/03/2011	580,00
7885	CONTADOR DE CELULA CCS-02 - KACIL		25/03/2011	580,00

Este documento é cópia do original assinado digitalmente por: GISELDA RAMOS MEIRA - 20/09/18 11:02 / PAULO CESAR LIMA SILVEIRA - 20/09/18 11:14

Impressão: 05/04/2016 12:22:

Relatório de Patrimônio

Adquiridos em: 01/01/2009 à 31/12/2015

Ident.	Especificação do Material	Bx.	Aquisição	Vl Atualizado
7886	BANHO MARIA 80 TUBOS		30/03/2011	1.958,00
7887	CADEIRA DE FIO		30/03/2011	85,00
7888	CADEIRA DE FIO		30/03/2011	85,00
7889	CADEIRA DE FIO		30/03/2011	85,00
7890	CADEIRA DE FIO		30/03/2011	85,00
7891	CADEIRA DE FIO		30/03/2011	85,00

Total do Setor . . . : 6.480,00

Setor : 99 - COORDENADORIA - VG.SA.

Ident.	Especificação do Material	Bx.	Aquisição	Vl Atualizado
7739	MESA DE TRABALHO EM L - CINZA		09/08/2010	330,00
7740	ESTANTE DE AÇO C/ 3 PRATELEIRAS (90 X 92 X 30)		09/08/2010	81,00
7773	NOTEBOOK SEMP-TOSHIBA 14" DUAL CORE		09/08/2010	1.599,00
8009	ARMÁRIO DE AÇO CH26 - 4 GAVETAS - 1,33 X 0,47 X 0,60		26/04/2011	390,00
8010	ARMARIO DE AÇO CH26 - 4 GAVETAS - 1,33 X 0,47 X 0,60		26/04/2011	390,00
8011	COMPUTADOR PROCESSADOR LEI40 - 2,7 HD - 500 GB		24/04/2011	1.150,00
8012	COMPUTADOR PROCESSADOR LEI40 - 2,7HD - 500GB		26/04/2011	1.150,00
8013	PROJETOR DE IMAGEM EPSON S10		26/04/2011	1.990,00
8014	MONITOR 18,5" LCD - SAMSUNG		26/04/2011	430,00
8015	MONITOR 18,5" LCD SAMSUNG		26/04/2011	430,00
8016	MONITOR 18,5" LCD SAMSUNG		04/05/2011	430,00
8017	ARMARIO DE AÇO CH26 - 2 PORTAS - 1,98 X 0,90 X 0,40		26/04/2011	580,00

Total do Setor . . . : 8.950,00

Total da Divisão . . . . : 19.918,00

Divisão : 44 - CENTRO ODONTOLÓGICO

Setor : 708 - SALA DE ESPERA - CO

Ident.	Especificação do Material	Bx.	Aquisição	Vl Atualizado
9470	BEBEDOURO DE PRESSÃO BAG-40 INOX PANAN		26/02/2013	809,00

Total do Setor . . . : 809,00

Setor : 711 - RECEPÇÃO - CO

Ident.	Especificação do Material	Bx.	Aquisição	Vl Atualizado
9759	COMPUTADOR MICRO DUAL CORE - 4 GB - HD500 GB		06/03/2013	1.390,00

Total do Setor . . . : 1.390,00

Setor : 712 - SALA DE REUNIÃO - CO

Ident.	Especificação do Material	Bx.	Aquisição	Vl Atualizado
7126	CADEIRA FIXA POLIPROPILENO AZUL		02/12/2009	85,00

Total do Setor . . . : 85,00

Este documento é cópia do original assinado digitalmente por: GISELDA RAMOS MEIRA - 20/09/18 11:02 / PAULO CESAR LIMA SILVEIRA - 20/09/18 11:14

Relatório de Patrimônio

Adquiridos em: 01/01/2009 à 31/12/2015

Setor : 714 - GABINETE DENTÁRIO - 1 - CO

Ident.	Especificação do Material	Bx.	Aquisição	Vl Atualizado
7174	CADEIRA FIXA POLIPROPILENO AZUL		02/12/2009	85,00
9863	CANETA ALTA ROTAÇÃO MICRODENT - MICROROLL		21/05/2013	598,70

Total do Setor . . . : 683,70

Setor : 715 - GABINETE DENTÁRIO - 2 - CO

Ident.	Especificação do Material	Bx.	Aquisição	Vl Atualizado
9186	AMALGAMADOR DENTOMAT COMPACT PARA MISTURA		31/03/2011	1.211,00

Total do Setor . . . : 1.211,00

Setor : 717 - ESTERILIZAÇÃO - CO

Ident.	Especificação do Material	Bx.	Aquisição	Vl Atualizado
7755	AUTOCLAVE		11/08/2010	3.490,00
8499	BIOMBO TRIPLO - PÉ FIXO - FERRO PINTADO		24/11/2010	522,50

Total do Setor . . . : 4.012,50

Setor : 718 - EXPURGO - CO

Ident.	Especificação do Material	Bx.	Aquisição	Vl Atualizado
13921	SELADORA MODELO RSMC - 250		03/07/2014	1.095,00

Total do Setor . . . : 1.095,00

Total da Divisão . . . . : 9.286,20

Divisão : 45 - UNIDADE DE FIOSIOTERAPIA

Setor : 722 - SALA DE ESPERA - UF

Ident.	Especificação do Material	Bx.	Aquisição	Vl Atualizado
9483	SUPORTE PARA TV		01/02/2013	41,90
9868	TELEVISOR PHILCO 32 PH - 32 LED - COM SUPORTE INDUSAT		22/05/2013	1.265,00

Total do Setor . . . : 1.306,90

Setor : 723 - RECEPÇÃO - UF

Ident.	Especificação do Material	Bx.	Aquisição	Vl Atualizado
9484	VENTILADOR DE PAREDE TURBO - 60 CM. LOREN SID		26/02/2013	173,40
9870	CADEIRA DE RODAS PROLIFE - LIBERTY SEMI		09/05/2013	699,00
14298	IMPRESSORA MULTIFUNCIONAL SAMSUNG - SL-M3375 FD		25/08/2014	1.385,00

Total do Setor . . . : 2.257,40

Setor : 725 - SALÃO DE EXERCÍCIO FISIOTERÁPICO - UF

Ident.	Especificação do Material	Bx.	Aquisição	Vl Atualizado
7856	BARRA DE LING - ESPALDAR		11/10/2010	337,96
7857	BALANCIM AÇO PINTADO		11/10/2010	212,96
7858	CAMA ELÁSTICA - 1 METRO		11/10/2010	260,00
7859	TABLADO		11/10/2010	857,14

Este documento é cópia do original assinado digitalmente por: GISELDA RAMOS MEIRA - 20/09/18 11:02 / PAULO CESAR LIMA SILVEIRA - 20/09/18 11:14

Relatório de Patrimônio

Adquiridos em: 01/01/2009 à 31/12/2015

Ident.	Especificação do Material	Bx.	Aquisição	Vl Atualizado
7860	PRANCHA DE QUADRICEPS		11/10/2010	85,18
7861	ESCADA DE OMBRO		11/10/2010	55,56
7862	TURBILHÃO - PMM I I - INOX - C - DUCHA		11/10/2010	6.203,70
7863	AQUECEDOR PARA ÁGUA		11/10/2010	601,85
7864	TURBINA C DUCHA DIRECIONAL		11/10/2010	3.796,30
7865	ULTRA SOM - SONOMED V - 1 E 3 MH2		11/10/2010	1.141,73
7866	ELETRO ESTIMULADOR FESMED IV (FES + TENS)		11/10/2010	1.181,10
7867	APARELHO ASPIRAÇÃO BRONQUICA MOD.MA-520 / 1,3 LT. - NS		11/10/2010	280,00
14346	APARELHO LASER P/ FISIOTERAPIA C/ CANETA		19/12/2014	2.500,00
14347	APARELHO TENS E FES 4 CANAIS CARCI		19/12/2014	1.116,33
14348	APARELHO TENS E FES 4 CANAIS CARCI		19/12/2014	1.116,33
14349	APARELHO TENS E FES 4 CANAIS CARCI		19/12/2014	1.116,33
14615	CONDICIONADOR DE AR SPLIT - 30.000 BTU(S)		03/12/2014	3.690,00
14616	CONDICIONADOR DE AR SPLIT - 30.000 BTU(S)		12/11/2014	3.690,00
16192	BANCO GIRATÓRIO COM ASSENTO ESTOFADO		10/03/2015	127,68
16193	BANCO GIRATÓRIO COM ASSENTO ESTOFADO		10/03/2015	127,68
16194	NEURODYN PORTATIL		10/03/2015	576,66
16195	NEUROVECTOR INTERFERENCIAL		10/03/2015	1.363,33
16196	NEUROVECTOR INTERFERENCIAL		10/03/2015	1.363,33

Total do Setor . . . : 31.801,15

Setor : 727 - COPA - UF

Ident.	Especificação do Material	Bx.	Aquisição	Vl Atualizado
7728	GELADEIRA CONSUL CRC 28		26/05/2009	840,00

Total do Setor . . . : 840,00

Total da Divisão . . . . : 36.205,45

Divisão : 46 - HOSPITAL 19 DE MARÇO

Setor : 596 - LAVANDERIA - H19/3

Ident.	Especificação do Material	Bx.	Aquisição	Vl Atualizado
8514	LONGARINA 3 LUGARES - SEM BRAÇO		24/11/2010	213,00
8515	CADEIRA ESTOFADA FIXA - SEM RODA - SEM BRAÇO		24/11/2010	94,00
8516	ARMARIO DE AÇO TIPO ESCANINHO - COM 8 PORTAS - COM CHAVE		24/11/2010	616,00
8517	SUPORTE DE HAMPER		24/11/2010	313,50
8518	ESTANTE DE AÇO COM 6 PRATELEIRAS		24/11/2010	138,00
8519	ESTANTE DE AÇO COM 6 PRATELEIRAS		24/11/2010	138,00
8520	ARMARIO DE AÇO TIPO ESCANINHO - 8 PORTAS COM CHAVE		24/11/2010	616,00
8521	LAVADORA DE ROUPAS - 10 KG.		24/11/2010	29.123,00

Este documento é cópia do original assinado digitalmente por: GISELDA RAMOS MEIRA - 20/09/18 11:02 / PAULO CESAR LIMA SILVEIRA - 20/09/18 11:14

Impressão: 05/04/2016 12:22:

Relatório de Patrimônio

Adquiridos em: 01/01/2009 à 31/12/2015

Ident.	Especificação do Material	Bx.	Aquisição	Vl Atualizado
8522	CENTRIFUGA DE ROUPAS - 15 KG.		24/11/2010	10.918,00
8523	CALANDRA - ROLO DE 1600 MM.		24/11/2010	17.998,00
8524	SECADORA HOSPITALAR INDUSTRIAL - 15 KG.		24/11/2010	14.223,00
8525	ESTANTE DE AÇO COM 6 PRATELEIRAS		24/11/2010	138,00
8526	ESTANTE DE AÇO COM 6 PRATELEIRAS		24/11/2010	138,00
8528	ARMARIO DE AÇO TIPO GUARDA ROUPA - 2 PORTAS		24/11/2010	800,00
8529	CARRO P/ TRANSPORTAR ROUPA EM FIBERGLASS - C/ TAMPA - C/ RODAS		24/11/2010	760,00
8530	CARRO P/ TRANSPORTAR ROUPA EM FIBERGLAS - C/ TAMPA - C/ RODAS		24/11/2010	760,00
10052	LONGARINA COM 3 LUGARES COM ASSENTO E ENCOSTO		02/08/2013	258,00
			Total do Setor . . . :	77.244,50

Setor : 597 - LAVANDERIA - BANHEIROS - H19/3

Ident.	Especificação do Material	Bx.	Aquisição	Vl Atualizado
8475	ARMARIO DE AÇO TIPO ESCANINHO CO 8 PORTAS		24/11/2010	616,00
8567	ARMARIO DE AÇO TIPO ESCANINHO - 16 PORTAS		24/11/2010	734,10
8568	ARMARIO DE AÇO TIPO ESCANINHO - COM 16 PORTAS		24/11/2010	734,10
8569	ARMARIO DE AÇO TIPO ESCANINHO COM 16 PORTAS		24/11/2010	734,10
			Total do Setor . . . :	2.818,30

Setor : 598 - CENTRO CIRÚRGICO - H19/3

Ident.	Especificação do Material	Bx.	Aquisição	Vl Atualizado
8527	CADEIRA FIXA ESTOFADA - SEM RODAS - SEM BRAÇOS		24/11/2010	94,00
9039	ASPIRADOR CIRÚRGICO A45 - PLUS		24/11/2010	1.605,00
9042	BALANÇA DIGITAL PARA LACTENTE		05/08/2010	680,00
9340	BERÇO AQUECIDO MATRIX LEIO HIDRÁULICO		06/08/2012	9.800,00
16889	ARMÁRIO AÇO		14/04/2015	308,90
16986	PERFURADOR ÓSSEO		23/04/2015	14.000,00
			Total do Setor . . . :	26.487,90

Setor : 599 - PRÉ-PARTO - FARMÁCIA 1 - H19/3

Ident.	Especificação do Material	Bx.	Aquisição	Vl Atualizado
8584	ESTANTE DE AÇO COM 6 PRATELEIRAS		24/11/2010	139,45
8585	ESTANTE DE AÇO COM 6 PRATELEIRAS		24/11/2010	139,45
8586	ARMARIO DE AÇO TIPO GUARDA-ROUPA COM 2 PORTAS		24/11/2010	800,00
8587	ARMARIO DE AÇO TIPO GUARDA-ROUPA COM 2 PORTAS		24/11/2010	800,00
8588	ESCADA COM 2 DEGRAUS		24/11/2010	224,90
13757	ROTEADOR D4NK P/ INTERNET		21/05/2014	160,00
			Total do Setor . . . :	2.263,80

Este documento é cópia do original assinado digitalmente por: GISELDA RAMOS MEIRA - 20/09/18 11:02 / PAULO CESAR LIMA SILVEIRA - 20/09/18 11:14

Relatório de Patrimônio

Adquiridos em: 01/01/2009 à 31/12/2015

Setor : 600 - PRÉ-PARTO -FARMÁCIA 2 - H19/3

Ident.	Especificação do Material	Bx.	Aquisição	Vl Atualizado
7232	CONDICIONADOR DE AR G17 - 22 LM/C		16/03/2009	790,00
7233	IMPRESSORA LAZER HP P1005		26/11/2009	500,00
8571	ESTANTE DE AÇO COM 6 PRATELEIRAS		24/11/2010	139,45
8572	ESTANTE DE AÇO COM 6 PRATELEIRAS		24/11/2010	139,45
8573	ESTANTE DE AÇO COM 6 PRATELEIRAS		24/11/2010	139,45
8574	ESTANTE DE AÇO COM 6 PRATELEIRAS		24/11/2010	139,45
8575	ARQUIVO DE AÇO COM 4 GAVETAS		24/11/2010	410,00
8576	CADEIRA GIRATORIA - ESTOFADA - COM BRAÇOS - COM RODAS		24/11/2010	121,00
8577	CADEIRA FIXA ESTOFADA - SEM BRAÇOS - SEM RODAS		24/11/2010	94,00
9867	GELADEIRA CONSUL 261 LT. COM DEGELO - CRA30E/F		22/05/2013	899,00

Total do Setor . . . : 3.371,80

Setor : 601 - PRÉ-PARTO -REPOUSO MÉDICO 1 - H19/3

Ident.	Especificação do Material	Bx.	Aquisição	Vl Atualizado
8559	ARMARIO DE AÇO TIPO ESCANINHO COM 8 PORTAS		24/11/2010	616,00
8560	CADEIRA GIRATORIA ESTOFADA - COM BRAÇOS - COM RODAS		18/03/2011	230,00
9077	MESA PARA REFEIÇÕES NA CAMA		24/11/2010	307,65

Total do Setor . . . : 1.153,65

Setor : 602 - PRÉ-PARTO -REPOUSO MÉDICO 2 - H19/3

Ident.	Especificação do Material	Bx.	Aquisição	Vl Atualizado
8558	CADEIRA FIXA ESTOFADA - SEM BRAÇOS - SEM RODAS		24/11/2010	94,00
9075	MESA DE CABECEIRA - INOX - 4 RODAS		24/11/2010	320,40
9076	MESA PARA REFEIÇÕES NA CAMA - 2 FIXOS + 2 RODAS		24/11/2010	307,65

Total do Setor . . . : 722,05

Setor : 603 - PRÉ-PARTO -SALA PRÉ-PARTO - H19/3

Ident.	Especificação do Material	Bx.	Aquisição	Vl Atualizado
7822	DETECTOR FETAL DE MESA - DF 4000		23/06/2010	835,85
8561	CAMA HOSPITALAR - ADULTO - COM RODAS		24/11/2010	1.615,00
8562	CAMA HOSPITALAR - ADULTO - COM RODAS		24/11/2010	1.615,00
8563	SUPORTE PARA SORO - AÇO INOX		24/11/2010	237,50
8564	SUPORTE PARA SORO - AÇO INOX		24/11/2010	237,50
8565	ESCADA COM 2 DEGRAUS - AÇO INOX		24/11/2010	224,90
8566	CADEIRA FIXA ESTOFADA - SEM BRAÇOS - SEM RODAS		24/11/2010	94,00
9055	MESA DE CABECEIRA - AÇO INOX - COM RODAS		24/11/2010	320,40
9056	SUPORTE PARA SORO - INOX - FIXO		24/11/2010	237,50

Total do Setor . . . : 5.417,65

Este documento é cópia do original assinado digitalmente por: GISELDA RAMOS MEIRA - 20/09/18 11:02 / PAULO CESAR LIMA SILVEIRA - 20/09/18 11:14

Relatório de Patrimônio

Adquiridos em: 01/01/2009 à 31/12/2015

Setor : 604 - PÓS-PARTO - SALA PÓS-PARTO - H19/3

Ident.	Especificação do Material	Bx.	Aquisição	Vl Atualizado
8963	CAMA HOSPITALAR ADULTO - INOX COM RODAS		24/11/2010	1.662,50
8964	CAMA HOSPITALAR ADULTO - INOX COM RODAS		24/11/2010	1.662,50
8965	CAMA HOSPITALAR ADULTO - INOX COM RODAS		24/11/2010	1.662,50
8966	MESA DE CABECEIRA - INOX - GAVETA - PÉ COM RODAS		20/11/2010	320,40
8967	MESA DE CABECEIRA - INOX - 1 GAVETA - PES COM RODAS		24/11/2010	320,40
8968	TV - PHILIPS 32" COM SUPORTE		25/03/2011	1.350,00
8969	MESA DE CABECEIRA - INOX - 1 GAVETA - PES COM RODAS		24/11/2010	320,40
8978	BIOMBO DUPLO INOX - COM RODAS		24/11/2010	522,50
8979	SUPORTE PARA SORO - INOX - SEM RODAS		24/11/2010	237,50
8980	SUPORTE PARA SORO - INOX - SEM RODAS		24/11/2010	237,50
8981	SUPORTE PARA SORO - INOX - SEM RODAS		24/11/2010	237,50
9014	SUPORTE PARA SORO - INOX		24/11/2010	237,30
9015	ESCADA COM 2 DEGRAUS - INOX		24/11/2010	224,30
9017	CAMA HOSPITALAR ADULTO		24/11/2010	1.662,50
9018	CAMA HOSPITALAR ADULTO -		24/11/2010	1.662,50
9019	CAMA HOSPITALAR ADULTO		24/11/2010	1.662,50
9020	CAMA HOSPITALAR ADULTO		24/11/2010	1.662,50
9070	AR CONDICIONADO 12.000 BTUS		31/03/2011	1.250,00

Total do Setor . . . : 16.895,30

Setor : 605 - PÓS-PARTO - DEPÓSITO 1 - H19/3

Ident.	Especificação do Material	Bx.	Aquisição	Vl Atualizado
8970	ESTANTE DE AÇO - 6 PRATELEIRAS		24/11/2010	139,45
8971	ESTANTE DE AÇO - 6 PRATELEIRAS		24/11/2010	139,45
8972	ESCADA 2 DEGRAUS - INOX		24/11/2010	224,30
8973	ASPIRADOR CIRURGICO A45 - FRASCO 5 LITROS		24/11/2010	1.605,00
8974	ASPIRADOR CIRURGICO A45 - FRASCO 5 LITROS		24/11/2010	1.605,00
8975	ASPIRADOR CIRURGICO A45 - FRANCO 5 LITROS		24/11/2010	1.605,00
8976	ASPIRADOR CIRÚRGICO A45 - FRASCO 5 LITROS		24/11/2010	1.605,00
8977	ASPIRADOR CIRURGICO A45 - FRASCO 5 LITROS		24/11/2010	1.605,00
9062	SUPORTE DE HAMPER - AÇO INOX COM 4 RODAS		24/11/2010	313,50

Total do Setor . . . : 8.841,70

Setor : 606 - PÓS-PARTO - SALA PEDIATRIA 1 - H19/3

Ident.	Especificação do Material	Bx.	Aquisição	Vl Atualizado
8939	TV - PHILIPS 32" - LCD DIGITAL		25/03/2011	1.350,00
8940	ESCADA COM 2 DEGRAUS		24/11/2010	224,30
8941	BIOMBO DUPLO		24/11/2010	522,50

Este documento é cópia do original assinado digitalmente por: GISELDA RAMOS MEIRA - 20/09/18 11:02 / PAULO CESAR LIMA SILVEIRA - 20/09/18 11:14

Impressão: 05/04/2016 12:22:

Relatório de Patrimônio

Adquiridos em: 01/01/2009 à 31/12/2015

Ident.	Especificação do Material	Bx.	Aquisição	Vl Atualizado
8942	MESA AUXILIAR - AÇO INOX		24/11/2010	740,40
8943	MESA AUXILIAR - AÇO INOX		24/11/2010	740,40
8944	BERÇO HOSPITALAR COM COLCHÃO		24/11/2010	693,50
8945	CAMA HOSPITALAR INFANTIL - COM RODAS		24/11/2010	1.235,00
8946	CAMA HOSPITALAR INFANTIL - COM RODAS		24/11/2010	1.235,00
8947	CAMA HOSPITALAR INFANTIL - COM RODAS		16/03/2012	1.235,00
8949	SUPORTE PARA SORO INOX - SEM RODAS		24/11/2010	237,50
8950	CAMA HOSPITALAR INFANTIL - COM RODAS		24/11/2010	1.235,00
8951	MESA DE CABECEIRA - AÇO INOX		24/11/2010	320,40
8952	MESA DE CABECEIRA - AÇO INOX		24/11/2010	320,40
8953	MESA DE CABECEIRA - AÇO INOX		24/11/2010	320,40
9025	TV - 32" PHILIPS LCD DIGITAL - COM SUPORTE		25/03/2011	1.350,00
9069	AR CONDICIONADO 12.000 BTUS		31/03/2011	1.250,00
9836	APARELHO DE FOTOTERAPIA 6 COM 8 LÂMPADAS		27/07/2012	3.600,00
		Total do Setor . . . :		16.609,80

Setor : 607 - PÓS-PARTO - ENFERMARIA MASCULINA 1 - H19/3

Ident.	Especificação do Material	Bx.	Aquisição	Vl Atualizado
8599	CAMA HOSPITALAR ADULTO		24/11/2010	1.615,00
8600	CAMA HOSPITALAR ADULTO		24/11/2010	1.615,00
8601	CAMA HOSPITALAR ADULTO		24/11/2010	1.615,00
8602	CAMA HOSPITALAR ADULTO		24/11/2010	1.615,00
8603	SUPORTE PARA SORO INOX		24/11/2010	237,50
8604	SUPORTE PARA SORO INOX		24/11/2010	237,50
8605	BIOMBO DUPLO INOX - FIXO E RODAS		24/11/2010	522,50
8606	BIOMBO DUPLO INOX - FIXO E RODAS		24/11/2010	522,50
8607	BIOMBO DUPLO INOX - FIXO E RODAS		24/11/2010	522,50
8608	BIOMBO DUPLO INOX - FIXO E ODAS		24/11/2010	522,50
8609	BIOMBO DUPLO 1NOX - FIXO E RODAS		24/11/2010	522,50
8610	SUPORTE PARA SORO		24/11/2010	237,50
8611	ESCADA COM 2 DEGRAUS		24/11/2010	224,30
8613	SUPORTE PARA SORO		24/11/2010	237,50
8628	MESA DE CABECEIRA - INOX - PORTA - GAVETA - COM RODAS		24/11/2010	320,40
8629	MESA DE CABECEIRA - INOX - PORTA - GAVETA - COM RODAS		24/11/2010	320,40
8630	MESA DE CABECEIRA - INOX - PORTA - GAVETA - COM RODAS		24/11/2010	320,40
8657	MESA PARA REFEIÇÕES - 2 PÉS FIXOS - 2 PÉS C/ RODAS		24/11/2010	307,65
9072	AR CONDICIONADO 12.000 BTUS		24/11/2010	1.282,50
		Total do Setor . . . :		12.798,15

Este documento é cópia do original assinado digitalmente por: GISELDA RAMOS MEIRA - 20/09/18 11:02 / PAULO CESAR LIMA SILVEIRA - 20/09/18 11:14

Relatório de Patrimônio

Adquiridos em: 01/01/2009 à 31/12/2015

Setor : 609 - PÓS-PARTO - ENFERMARIA MASCULINA 2 - H19/3

Ident.	Especificação do Material	Bx.	Aquisição	Vl Atualizado
8580	CAMA HOSPITALAR - ADULTO		24/11/2010	1.615,00
8581	CAMA HOSPITALAR - ADULTO		30/09/2011	1.615,00
8582	CAMA HOSPITALAR - ADULTO		24/11/2010	1.615,00
8583	CAMA HOSPITALAR - ADULTO		24/11/2010	1.615,00
8589	BIOMBO DUPLO - FIXO E RODA		24/11/2010	522,50
8590	SUPORTE PARA SORO - INOX		24/11/2010	237,50
8591	SUPORTE PARA SORO - INOX		24/11/2010	237,50
8592	ESCADA COM 2 DEGRAUS		24/11/2010	224,90
8593	ERRO		24/11/2010	0,01
8594	SUPORTE PARA SORO - INOX		24/11/2010	237,50
8595	SUPORTE PARA SORO - INOX		24/11/2010	237,50
8596	SUPORTE PARA SORO - INOX		24/11/2010	237,50
8597	ESCADA COM 2 DEGRAUS		24/11/2010	224,90
8598	ESCADA COM 2 DEGRAUS		24/11/2010	224,30
8623	TELEVISOR PHILIPS 32"		25/03/2011	1.350,00
8624	MESA DE CABECEIRA - INOX - PORTA - GAVETA - COM RODAS		24/11/2010	320,40
8625	MESA DE CABECEIRA - INOX - PORTA - GAVETA - COM RODAS		24/11/2010	320,40
8626	MESA DE CABECEIRA - INOX - PORTA - GAVETA - COM RODAS		24/11/2010	320,40
8627	MESA DE CABECEIRA - INOX - PORTA - GAVETA - COM RODAS		24/11/2010	320,40
8658	MESA PARA REFEIÇÃO - 2 PES FIXOS - 2 PES C/ RODAS		24/11/2010	307,65
9031	CAMA HOSPITALAR - ADULTO - COM RODAS - AÇO INOX		24/11/2010	1.662,50
9032	ESCADA COM 2 DEGRAUS - AÇO INOX		24/11/2010	224,30
9073	AR CONDICIONADO 12.000 BTUS		24/11/2010	1.282,50

Total do Setor . . . : 14.952,66

Setor : 610 - ENFERMARIA FEMININA - H19/3

Ident.	Especificação do Material	Bx.	Aquisição	Vl Atualizado
9009	SUPORTE PARA SORO - INOX		24/11/2010	237,50
9010	MESA PARA REFEIÇÃO NO LEITO - 2 PÉS FIXOX - 2 PÉS COM RODAS		24/11/2010	307,65
9011	ESCADA COM 2 DEGRAUS - AÇO INOX		24/11/2010	224,30
9012	ESCADA COM 2 DEGRAUS - AÇO INOX		24/11/2010	224,30
9013	ESCADA COM 2 DEGRAUS - AÇO INOX		24/11/2010	224,30
9016	SUPORTE PARA SORO - INOX		24/11/2010	237,50
9021	MESA DE CABECEIRA - AÇO INOX		24/11/2010	320,40
9022	MESA DE CABECEIRA - AÇO INOX		24/11/2010	320,40
9023	MESA DE CABECEIRA - AÇO INOX		24/11/2010	320,40

Este documento é cópia do original assinado digitalmente por: GISELDA RAMOS MEIRA - 20/09/18 11:02 / PAULO CESAR LIMA SILVEIRA - 20/09/18 11:14

Impressão: 05/04/2016 12:22:

Relatório de Patrimônio

Adquiridos em: 01/01/2009 à 31/12/2015

Ident.	Especificação do Material	Bx.	Aquisição	Vl Atualizado
9024	MESA DE CABECEIRA - AÇO INOX		24/11/2010	320,40
9068	AR CONDICIONADO 12.000 BTUS		31/03/2011	1.250,00
9088	BERÇO RECEM NASCIDO - PEDIÁTRICO - COM RODAS - COM COLCHONETE		24/11/2010	712,50
9089	BERÇO RECEM NASCIDO PEDIATRICO - COM RODAS - COM COLCHONETE		24/11/2010	712,50
9090	BERÇO RECEM NASCIDO PEDIÁTRICO - COM RODAS - COM COLCHONETE		24/11/2010	712,50
9091	BERÇO RECÉM NASCIDO PEDIÁTRICO - C/ RODAS - C/ COLCHONETE		24/11/2010	712,50
9092	BERÇO RECÉM NASCIDO PEDIÁTRICO - C/ RODAS - C/ COLCHONETE		24/11/2010	712,50

Total do Setor . . . : 7.549,65

Setor : 611 - ENF. FEM. - ROUPARIA - H19/3

Ident.	Especificação do Material	Bx.	Aquisição	Vl Atualizado
8954	ARMARIO DE AÇO TIPO GUARDA ROUPA - 2 PORTAS		24/11/2010	800,00
8955	ARMARIO DE AÇO - TIPO GUARDA ROUPA - 2 PORTAS		24/11/2010	800,00

Total do Setor . . . : 1.600,00

Setor : 612 - ENF. FEM. -SALA PEDIATRIA 2 - H19/3

Ident.	Especificação do Material	Bx.	Aquisição	Vl Atualizado
8935	ESCADA COM 2 DEGRAUS		24/11/2010	224,30
8936	MESA DE CABECEIRA - AÇO INOX		24/11/2010	320,40
8937	MESA DE CABECEIRA - AÇO INOX		24/11/2010	320,40
8938	MESA DE CABECEIRA - AÇO INOX		24/11/2010	320,40
8956	BERÇO HOSPITALAR SIMPLES - COM COLCHÃO		24/11/2010	693,50
8957	BERÇO HOSPITALAR SIMPLES - COM COLCHÃO		24/11/2010	693,50
8958	BERÇO HOSPITALAR SIMPLES - COM COLCHÃO		24/11/2010	693,50
8959	MESA AUXILIAR PARA REFEIÇÃO NO LEITO - INOX		24/11/2010	307,65
8960	MESA AUXILIAR PARA REFEIÇÃO NO LEITO - INOX		24/11/2010	307,65
8961	MESA DE CABECEIRA - AÇO INOX		24/11/2010	320,40
9071	AR CONDICIONADO 12.000 BTUS		31/03/2011	1.250,00
9086	DIVÃ CLÍNICO PEDIÁTRICO		05/08/2010	360,00
9087	DIVÃ CLÍNICO PEDIÁTRICO		05/08/2010	360,00
9480	VENTILADOR DE PAREDE TURBO 50 CM. LOREN SID		01/02/2013	164,90

Total do Setor . . . : 6.336,60

Setor : 613 - ENF. FEM. - BALCÃO ATENDIMENTO - H19/3

Ident.	Especificação do Material	Bx.	Aquisição	Vl Atualizado
8612	BALANÇA ANTROPOMETRICA DIGITAL - ADULTO		24/11/2010	475,00
8614	MESA DE MAYO - TUBULAR INOX - 3 RODAS		24/11/2010	392,00

Este documento é cópia do original assinado digitalmente por: GISELDA RAMOS MEIRA - 20/09/18 11:02 / PAULO CESAR LIMA SILVEIRA - 20/09/18 11:14

Impressão: 05/04/2016 12:22:

Relatório de Patrimônio

Adquiridos em: 01/01/2009 à 31/12/2015

Ident.	Especificação do Material	Bx.	Aquisição	Vl Atualizado
8615	ASPIRADOR A45 PLUS - 3 LITROS		05/08/2010	1.570,00
8616	CADEIRA ESTOFADA FIXA - SEM BRAÇO - SEM RODA		24/11/2010	108,20
8617	CADEIRA ESTOFADA GIRATORIA - COM BRAÇO - COM RODA		24/11/2010	230,00
8618	CADEIRA ESTOFADA GIRATORIA - COM BRAÇO - COM RODA		24/11/2010	121,00
8619	CADEIRA ESTOFADA GIRATORIA - COM BRAÇO - COM RODA		24/11/2010	121,00
8620	GELADEIRA DOMESTICA - 300 LITROS		24/11/2010	1.140,00
8621	BEBEDOURO AÇO INOX - LIBEL - AGUA ENCANADA		24/11/2010	1.140,00
8622	TELEVISOR PHILIPS 32"		19/10/2011	1.350,00
8636	ASPIRADOR CIRURGICO - A45 PLUS		24/11/2010	1.605,00
8637	ARQUIVO DE AÇO - 4 GAVETAS		24/11/2010	410,00
8638	GELADEIRA DOMÉSTICA - 300 LITROS		17/03/2011	705,00
8639	BIOMBO DUPLO - INOX - FIXO E RODA		24/11/2010	522,50
8642	FOCO REFLETOR PARABOLICO - HASTE FLEXIVEL - COM RODAS		24/11/2010	204,00
8643	FOCO REFLETOR PARABOLICO - HASTE FLEXIVEL - COM RODAS		24/11/2010	204,00
8644	FOCO REFLETOR PARABOLICO - HASTE FLEXIVEL - COM RODAS		24/11/2010	204,00
8645	CARRINHO DE CURATIVOS - PRATELEIRA - INOX		24/11/2010	693,50
8646	MACA HOSPITALAR - INOX - COM RODAS		24/11/2010	712,50
8648	ESCADA COM 2 DEGRAUS		24/11/2010	224,30
8649	ARMARIO VITRINE		24/11/2010	735,20
8650	CADEIRA FIXA ESTOFADA - SEM BRAÇOS - SEM RODAS		24/11/2010	108,20
8651	ESTANTE DE AÇO COM 6 PRATELEIRAS		24/11/2010	139,45
8652	MESA AUXILIAR DE ANESTESIA - INOX - PES FIXOS		27/11/2010	813,00
8656	SUPORTE PARA SORO - INOX - SEM RODAS		24/11/2010	237,50
8662	CARRINHO PARA CURATIVO - INOX - C/PRATELEIRA - COM RODAS		24/11/2010	693,50
8663	MESA DE ESCRITORIO HOSPITALAR - DUAS GAVETAS		24/11/2010	194,50
8664	NEGATOSCOPIO - INOX - TAMANHO 1 CORPO		24/11/2010	332,50
9053	MACA HOSPITALAR - INOX COM RODAS		24/11/2010	712,50
9054	MACA HOSPITALAR - INOX COM RODAS		24/11/2010	712,50
9102	ARMARIO VITRINE		24/11/2010	735,20
9103	ARMARIO VITRINE		24/11/2010	735,20
9479	VENTILADOR DE PAREDE TURBO - 50 CM. LOREN SID		01/02/2013	164,90
14609	CADEIRA GIRATORIA ESTOFADA COM BRAÇOS - COM RODAS		12/11/2014	190,00
14610	CADEIRA GIRATORIA ESTOFADA COM BRAÇOS - COM RODAS		12/11/2014	190,00
14611	CADEIRA GIRATORIA ESTOFADA COM BRAÇOS - COM RODAS		12/11/2014	190,00

Total do Setor . . . : 19.016,15

Setor : 614 - ENF. FEM. - SALA DE ENFERMAGEM - H19/3

Ident.	Especificação do Material	Bx.	Aquisição	Vl Atualizado

Este documento é cópia do original assinado digitalmente por: GISELDA RAMOS MEIRA - 20/09/18 11:02 / PAULO CESAR LIMA SILVEIRA - 20/09/18 11:14

Relatório de Patrimônio

Adquiridos em: 01/01/2009 à 31/12/2015

13202	VENTILADOR DE TETO MONDIAL MASTER	09/04/2014	59,90

Total do Setor . . . : 59,90

Setor : 616 - ENF. FEM. - SALA ISOLAMENTO -H19/3

Ident.	Especificação do Material	Bx.	Aquisição	Vl Atualizado
8631	MESA DE CABECEIRA - INOX -PORTA -GAVETA - COM RODAS		24/11/2010	320,40
8632	MESA DE CABECEIRA - INOX - PORTA - GAVETA - COM RODAS		24/11/2010	320,40
8633	CAMA HOSPITALAR ADULTO - INOX		24/11/2010	1.662,50
8634	SUPORTE PARA SORO - INOX		24/11/2010	237,50
9074	AR CONDICIONADO 12.000 BTUS		24/11/2010	1.282,50
9085	MESA PARA REFEIÇÕES NO LEITO		24/11/2010	311,34
9093	TV 32" PHILIPS LCD DIGITAL - COM SUPORTE		25/03/2011	1.350,00
9482	VENTILADOR DE PAREDE TURBO - 50 CM. LOREN SID		01/02/2013	164,90

Total do Setor . . . : 5.649,54

Setor : 617 - ESTERILIZAÇÃO - H19/3

Ident.	Especificação do Material	Bx.	Aquisição	Vl Atualizado
8533	BEBEDOURO AÇO INOXIDAVEL - AGUA ENCANADA		24/11/2010	1.140,00
8534	AUTOCLAVE HORIZONTAL - 45 LT.		24/11/2010	21.285,00
8535	AUTOCLAVE HORIZONTAL - 45 LT.		24/11/2010	21.285,00
8536	AUTOCLAVE HORIZONTAL - 45 LT.		24/11/2010	21.285,00
8537	ARMARIO DE AÇO TIPO GUARDA ROUPA - 2 PORTAS		24/11/2010	800,00
8538	ARMARIO DE AÇO TIPO GUARDA ROUPA - 2 PORTAS		24/11/2010	800,00
9061	MESA DE CABECEIRA - AÇO INOX - 4 RODAS		24/11/2010	320,40
9078	AR CONDICIONADO 30.000 BTUS		24/11/2010	4.750,00
9095	SUPORTE PARA SORO - INOX		21/11/2010	237,50
9977	FURADEIRA OSSEA CANULADA ELETRICA BELCUORE MODELO F200 ESTERILIMED		05/06/2013	6.942,00

Total do Setor . . . : 78.844,90

Setor : 618 - CONSULTÓRIO MÉDICO - 1 - H19/3

Ident.	Especificação do Material	Bx.	Aquisição	Vl Atualizado
8451	ESCADA 2 DEGRAUS		24/11/2010	234,75
8452	CADEIRA FIXA SEM BRAÇO - FERRO PINTADO		24/11/2010	108,20
8453	CADEIRA GIRATORIA ESTOFADA - COM RODAS - COM BRAÇOS		24/11/2010	120,40
9080	AR CONDICIONADO 12.000 BTUS		24/11/2010	1.282,50

Total do Setor . . . : 1.745,85

Setor : 619 - CONSULTÓRIO MÉDICO - 2 - H19/3

Ident.	Especificação do Material	Bx.	Aquisição	Vl Atualizado
8410	CADEIRA FIXA - FERRO PINTADO - ASSENTO E ENCOSTO COM ALMOFADA		24/11/2010	108,20

Este documento é cópia do original assinado digitalmente por: GISELDA RAMOS MEIRA - 20/09/18 11:02 / PAULO CESAR LIMA SILVEIRA - 20/09/18 11:14

Impressão: 05/04/2016 12:22:

Relatório de Patrimônio

Adquiridos em: 01/01/2009 à 31/12/2015

Ident.	Especificação do Material	Bx.	Aquisição	Vl Atualizado
8460	ESCADA COM 2 DEGRAUS		24/11/2010	234,75
8461	CADEIRA GIRATORIA ESTOFADA - COM BRAÇOS - COM RODAS		24/11/2010	120,40
8468	CADEIRA FIXA ESTOFADA - SEM BRAÇO - SEM RODA		24/11/2010	94,00
8469	MESA ESCRITORIO - 2 GAVETAS		24/11/2010	195,20

Total do Setor . . . : 752,55

Setor : 620 - CONSULTÓRIO MÉDICO - 3 - H19/3

Ident.	Especificação do Material	Bx.	Aquisição	Vl Atualizado
8409	CADEIRA FIXA - FERRO PINTADO - ASSENTO E ENCOSTO COM ALMOFADA		24/11/2010	108,20
8454	ESCADA COM 2 DEGRAUS		24/11/2010	234,75
8455	CADEIRA FIXA SEM BRAÇO - FERRO PINTADO		24/11/2010	108,20
8456	CADEIRA FIXA ESTOFADA - SEM BRAÇO		24/11/2010	94,00
8457	POLTRONA EXECUTIVA GIRATÓRIA ESTOFADA - COM BRAÇO - COM RODA		24/11/2010	231,40
8458	NEGATOSCÓPIO		24/11/2010	399,00
8459	MESA DE ESCRITORIO - 140 X 70 - 2 GAVETAS		24/11/2010	195,20
9079	AR CONDICIONADO 12.000 BTUS		24/11/2010	1.882,50
9178	SUPORTE PARA SORO - INOX		05/08/2010	115,00
13758	FOCO CLINICO FM 500B BRANCO		04/06/2014	999,00

Total do Setor . . . : 4.367,25

Setor : 621 - CONSULT.- CHEFIA DE ENFERMAGEM - H19/3

Ident.	Especificação do Material	Bx.	Aquisição	Vl Atualizado
8443	ARQUIVO DE AÇO - 4 GAVETAS		24/11/2010	410,00
8444	COMPUTADOR COMPLETO UNIVERSAL		24/11/2010	1.425,00
8445	CADEIRA GIRATORIA ESTOFADA - COM RODAS - COM BRAÇOS		24/11/2010	263,00
8446	CADEIRA FIXA - FERRO PINTADO - SEM BRAÇOS		24/11/2010	108,20
9338	ELETROCARDIOGRAFO 3 CANAIS - 12 DERIV.		27/07/2012	6.600,00
13760	CABO PARA BISTURI Nº 3		04/06/2014	8,90
13761	CABO PARA BISTURI Nº 3		04/06/2014	8,90
13762	CABO PARA BISTURI Nº 3		04/06/2014	8,90
13763	PINÇA ANATOMICA DENTE DE RATO - 14 CM		04/06/2014	11,00
13764	PINÇA ANATOMICA DENTE DE RATO - 14 CM.		04/06/2014	11,00
13765	PINÇA HALSTEAD MOSQUITO CURVA 12 CM.		04/06/2014	22,40
13766	PINÇA HALSTEAD MOSQUITO CURVA - 12 CM		04/06/2014	22,40
13767	PINÇA HALSTEAD MOSQUITO CURVA - 12 CM		04/06/2014	22,40
13768	PINÇA HALSTEAD MOSQUITO CURVA - 12 CM.		04/06/2014	22,40
13769	TESOURA METZEMBAUM CURVA 15 CM.		04/06/2014	32,00

Este documento é cópia do original assinado digitalmente por: GISELDA RAMOS MEIRA - 20/09/18 11:02 / PAULO CESAR LIMA SILVEIRA - 20/09/18 11:14

Relatório de Patrimônio

Adquiridos em: 01/01/2009 à 31/12/2015

Ident.	Especificação do Material	Bx.	Aquisição	Vl Atualizado
13770	TESOURA METZEMBAUM		04/06/2014	32,00
13771	ABRIDOR DE GESSO DE HENNING		04/06/2014	249,00
13772	PINÇA KOCHER CURVA - 18 CM		04/06/2014	41,40
13773	PINÇA KOCHER CURVA - 18 CM.		04/06/2014	41,40
13774	PINÇA KOCHER CURVA - 18 CM.		04/06/2014	41,40
13775	PINÇA KOCHER CURVA - 18 CM.		04/06/2014	41,40
13776	PINÇA KOCHER CURVA - 18 CM.		04/06/2014	41,40
13777	PINÇA KOCHER CURVA - 18 CM.		04/06/2014	41,40
13778	PINÇA CRILE RETA RETA - 16 CM.		04/06/2014	26,30
13779	PINÇA CRILE RETA - 16 CM.		04/06/2014	26,30
13780	PORTA AGULHA MAYO		04/06/2014	188,00
13781	PORTA AGULHA MAYO		04/06/2014	188,00

Total do Setor . . . : 9.934,50

Setor : 622 - CONSULT.- SALA ELETROCARDIOGRAMA - H19/3

Ident.	Especificação do Material	Bx.	Aquisição	Vl Atualizado
8507	ESCADA COM 2 DEGRAUS		24/11/2010	224,90
8508	ESCADA COM 2 DEGRAUS		24/11/2010	224,90
8509	MACA HOSPITALAR - COM RODAS - C/ SUPORTE P/ CILINDRO OXIGENIO		24/11/2010	712,50
8510	CADEIRA FIXA ESTOFADA - SEM RODA - SEM BRAÇO		24/11/2010	94,00

Total do Setor . . . : 1.256,30

Setor : 623 - CONSULT.- POSTO DE ENFERMAGEM - H19/3

Ident.	Especificação do Material	Bx.	Aquisição	Vl Atualizado
8476	ESCADA COM 2 DEGRAUS		24/11/2010	234,75
8477	MACA HOSPITALAR COM RODAS - COM SUPOTE P/ CILINDRO OXIGENIO		24/11/2010	712,50
8479	MACA HOSPITALAR - COM RODAS - C/ SUPORTE P/ CILINDRO OXIGENIO		24/11/2010	712,50
8480	MACA HOSPITALAR - C/ RODAS - C/ SUPORTE P/ CILINDRO OXIGÊNIO		24/11/2010	712,50
8481	ESCADA COM 2 DEGRAUS		24/11/2010	234,75
8511	POLTRONA EXECUTIVA GIRATORIA ESFOFADA - C/ BRAÇOS - C/ RODAS		24/11/2010	231,40
8512	CADEIRA GIRATÓRIA ESTOFADA - COM BRAÇO - COM RODAS		24/11/2010	121,00
8513	CARRINHO COM BACIA E BALDE - INOX - COM RODA		24/11/2010	712,50
9063	ARQUIVO DE AÇO - 4 GAVETAS		24/11/2010	410,00
16882	GELADEIRA PARA CONSERVAÇÃO DE VACINA		12/11/2014	1.579,00

Total do Setor . . . : 5.660,90

Este documento é cópia do original assinado digitalmente por: GISELDA RAMOS MEIRA - 20/09/18 11:02 / PAULO CESAR LIMA SILVEIRA - 20/09/18 11:14

Relatório de Patrimônio

Adquiridos em: 01/01/2009 à 31/12/2015

Setor : 625 - CONSULT.- COPA (CONSULTÓRIOS) - H19/3

Ident.	Especificação do Material	Bx.	Aquisição	Vl Atualizado
8570	CADEIRA FIXA ESTOFADA - SEM BRAÇOS - SEM RODAS		24/11/2010	94,00
8578	CADEIRA FIXA ESTOFADA - SEM BRAÇOS - SEM RODAS		24/11/2010	94,00
8579	GELADEIRA DOMESTICA 294 LTS - 1 PORTA		24/11/2010	1.235,00

Total do Setor . . . : 1.423,00

Setor : 626 - SALA ADMINISTRAÇÃO - H19/3

Ident.	Especificação do Material	Bx.	Aquisição	Vl Atualizado
9081	AR CONDICIONADO 30.000 BTUS		24/11/2010	4.750,00
9827	IMPRESSORA LASERJET HP P1102W		06/03/2013	590,00
11530	IMPRESSORA SAMSUNG SI-M3375FD MULTIFUNCIONAL - I MONO 33PPM/CM		22/01/2014	1.900,00
13203	NOBREAK TS SHARA - 1.400 VA		08/04/2014	620,00

Total do Setor . . . : 7.860,00

Setor : 627 - ADMIN.- SALA LAUDOS - H19/3

Ident.	Especificação do Material	Bx.	Aquisição	Vl Atualizado
9026	ARQUIVO DE AÇO - 4 GAVETAS		24/11/2010	410,00
9027	MESA PARA ESCRITORIO - 2 GAVETAS - IMPRESSORA		24/11/2010	130,20
9028	NEGATOSCÓPIO - AÇO INOX - TAMANHO 1 CORPO		24/11/2010	332,50
9029	CADEIRA FIXA ESTOFADA - SEM BRAÇOS		24/11/2010	108,20
9030	CADEIRA FIXA ESTOFADA - SEM BRAÇOS		24/11/2010	108,20

Total do Setor . . . : 1.089,10

Setor : 628 - ADMIN.- SALA CÂMARA ESCURA - H19/3

Ident.	Especificação do Material	Bx.	Aquisição	Vl Atualizado
8467	PROCESSADORA DE FILME - RAIO X		05/04/2011	960,00

Total do Setor . . . : 960,00

Setor : 629 - ADMIN.- SALA RAIOS X - H19/3

Ident.	Especificação do Material	Bx.	Aquisição	Vl Atualizado
8408	CADEIRA FIXA - FERRO PINTADO - ASSENTO E ENCOSTO COM ALMOFADA		24/11/2010	108,20
8447	ARQUIVO DE AÇO - 4 GAVETAS		24/11/2010	410,00
8448	CADEIRA FIXA ESTOFADA - SEM RODA - SEM BRAÇO		24/11/2010	94,00
8449	CADEIRA FIXA ESTOFADA - SEM RODA - SEM BRAÇO		24/11/2010	94,00
8466	RAIO - X - APARELHO		05/04/2011	3.840,00
8539	AVENTAL PLUMBÍFERO		24/11/2010	826,50
8540	AVENTAL PLUMBÍFERO		24/11/2010	826,50
8541	AVENTAL PLUMBÍFERO		24/11/2010	826,50
9047	CADEIRA ESTOFADA FIXA SEM BRAÇO		24/11/2010	94,00

Este documento é cópia do original assinado digitalmente por: GISELDA RAMOS MEIRA - 20/09/18 11:02 / PAULO CESAR LIMA SILVEIRA - 20/09/18 11:14

Impressão: 05/04/2016 12:22:

Relatório de Patrimônio

Adquiridos em: 01/01/2009 à 31/12/2015

Ident.	Especificação do Material	Bx.	Aquisição	Vl Atualizado
9048	MESA PARA ESCRITOIO COM 2 GAVETAS		24/11/2010	215,00
9066	AR CONDICIONADO - 24.000 BTUS		31/03/2011	3.300,00
11538	RAIOS X - PEÇA AP. RX 500 MA - MESA DE COMANDO		25/02/2014	40.000,00

Total do Setor . . . : 50.634,70

Setor : 630 - COZ. - REFEITÓRIO - H19/3

Ident.	Especificação do Material	Bx.	Aquisição	Vl Atualizado
9082	CARRINHO PARA TRANSPORTE DE ROUPAS		24/11/2010	3.040,00
9083	CARRINHO PARA TRANSPORTE DE ROUPAS		24/11/2010	3.040,00

Total do Setor . . . : 6.080,00

Setor : 631 - COPA (COZINHA) - H19/3

Ident.	Especificação do Material	Bx.	Aquisição	Vl Atualizado
9033	FOGÃO INDUSTRIAL - 6 BOCAS DUPLAS - DAKO		24/11/2010	2.660,00
9049	BATEDEIRA PLANETARIA SEMI INDUSTRIAL - CAPACIDADE 12 LITROS		24/11/2010	807,50
9051	FREEZER HORIZONTAL - 310 LITROS - 1 TAMPA		21/11/2010	1.282,50
9865	BATEDEIRA WALITA SV VIVA COLLECTION 7200		20/05/2013	188,00
9866	LIQUIDIFICADOR ARNOFACICLIC TOP 2VLN32 FILT PT		07/05/2013	119,00
9973	EXAUSTOR INDUSTRIAL RV 30 CM. LOREN SID		18/06/2013	156,00
13756	GELADEIRA/FREEZER ELECTROLUX - 2 PORTAS - 462 LT.		05/06/2014	1.759,00
16879	LIQUIDIFICADOR INDUSTRIAL SKYSEM		23/01/2015	830,00
16880	TRITURADOR DE ALIMENTOS ALTA ROTAÇÃO SKYSEM		23/01/2015	740,00
16881	FORNO IND. ROMA - VENANCIO		23/01/2015	1.200,00

Total do Setor . . . : 9.742,00

Setor : 632 - COZ. - LAVAGEM DE UTENSÍLIOS - H19/3

Ident.	Especificação do Material	Bx.	Aquisição	Vl Atualizado
9037	ARMÁRIO DE AÇO TIPO ESCANINHO - COM 16 PORTAS		24/11/2010	734,10

Total do Setor . . . : 734,10

Setor : 633 - COZ. - DESPENSA - ALMOXARIFADO - H19/3

Ident.	Especificação do Material	Bx.	Aquisição	Vl Atualizado
7736	ESCADA MAESTRO 7 DEGRAUS		30/04/2009	125,80

Total do Setor . . . : 125,80

Setor : 634 - COZ. - DORMITÓRIO - MOTORISTA - H19/3

Ident.	Especificação do Material	Bx.	Aquisição	Vl Atualizado
9067	ARMARIO DE AÇO TIPO ESCANINHO COM 8 PORTAS		24/11/2010	616,00
9084	MESA DE CABECEIRA - INOX COM 4 RODAS		24/11/2010	320,40
9333	CAMA GAZIN ELEGANCE		28/08/2012	379,00

Este documento é cópia do original assinado digitalmente por: GISELDA RAMOS MEIRA - 20/09/18 11:02 / PAULO CESAR LIMA SILVEIRA - 20/09/18 11:14

Impressão: 05/04/2016 12:22:

Relatório de Patrimônio

Adquiridos em: 01/01/2009 à 31/12/2015

Ident.	Especificação do Material	Bx.	Aquisição	Vl Atualizado
14331	COMPUTADOR COMPLETO		06/08/2014	1.925,00
17039	CONDICIONADOR DE ARCONSUL - 7.500 BTU(S)		25/02/2015	819,00

Total do Setor . . . : 4.059,40

Setor : 635 - ÁREA DE SERVIÇO (COZINHA) - H19/3

Ident.	Especificação do Material	Bx.	Aquisição	Vl Atualizado
9050	BEBEDOURO INOX PARA COPO E BOCA - ÁGUA ENCANADA		24/11/2010	1.140,00

Total do Setor . . . : 1.140,00

Setor : 636 - COZ. - SALA NUTRICIONISTA - H19/3

Ident.	Especificação do Material	Bx.	Aquisição	Vl Atualizado
9034	MESA PARA ESCRITORIO - IMPRESSORA - 2 GAVETAS		24/11/2010	130,20
9035	CADEIRA FIXA ESTOFADA - SEM BRAÇOS		24/11/2010	108,20
9036	ARMARIO DE AÇO TIPO GUARDA ROUPA - 2 PORTAS		24/11/2010	800,00
9758	COMPUTADOR MICRO DUAL CORE - 4GB - HD500 GB		06/03/2013	1.390,00

Total do Setor . . . : 2.428,40

Setor : 637 - CÂMARA REFRIGERADA (COZINHA) - H19/3

Ident.	Especificação do Material	Bx.	Aquisição	Vl Atualizado
9038	CARRO PARA TRANSPORTE - 3 PRATELEIRAS - 4 RODAS - AÇO INOX		24/11/2010	1.643,50

Total do Setor . . . : 1.643,50

Setor : 641 - COZ. - SALA DO GERADOR - H19/3

Ident.	Especificação do Material	Bx.	Aquisição	Vl Atualizado
10142	GRUPO GERADOR DIESEL GMG - GEM - 0230 KVA		24/06/2013	103.000,00

Total do Setor . . . : 103.000,00

Setor : 643 - P.S. - SALA EMERGÊNCIA 2 - H19/3

Ident.	Especificação do Material	Bx.	Aquisição	Vl Atualizado
8486	FOCO REFLETOR AMBULATORIAL		24/11/2010	204,00
8491	MACA HOSPITALAR - COM RODAS - C/ SUPORTE P/ CILINDRO OXIGENIO		24/11/2010	712,50
8492	ESCADA COM 2 DEGRAUS - AÇO INOX		24/11/2010	224,90
8493	REFLETOR COM HASTE FLEXIVEL		23/06/2010	280,00
8494	ARMARIO VITRINE - 1 PORTA COM VIDRO		18/08/2010	780,00
8495	ASPIRADOR A45 PLUS - 3 LTS.		05/08/2010	1.570,00
8496	SUPORTE PARA SORO - COM PEDESTAL FIXO - AÇO INOX.		24/11/2010	237,50
8497	SUPORTE DE HAMPER - COM RODAS - AÇO INOX		24/11/2010	313,50
8498	SUPORTE DE HAMPER - COM RODAS - AÇO INOX		24/11/2010	313,50
8500	BIOMBO TRIPLO - PÉ FIXO - FERRO PINTADO		24/11/2010	522,50
8531	MESA DE MAYO - AÇO INOX		24/11/2010	392,00

Este documento é cópia do original assinado digitalmente por: GISELDA RAMOS MEIRA - 20/09/18 11:02 / PAULO CESAR LIMA SILVEIRA - 20/09/18 11:14

Relatório de Patrimônio

Adquiridos em: 01/01/2009 à 31/12/2015

Ident.	Especificação do Material	Bx.	Aquisição	Vl Atualizado
8532	MESA DE MAYO - AÇO INOX		24/11/2010	392,00
9100	ASPIRADOR CIRURGICO A45		24/11/2010	1.605,00
9101	SUPORTE PARA SORO INOX		05/08/2010	115,00
9175	DESFIBRILADOR AUTOMÁTICO PORTATIL		27/08/2010	8.850,00
14072	OXIMETRO DE PULSO T. DEDO COM VISOR COLOR - SB 220		08/08/2014	390,00
14073	DESFIBRILADOR CARDIACO COM CARDIOVERSOR - MODELO VIVO		19/09/2014	19.900,00
14621	CONDICIONADOR DE AR SPLIT WALL 24.000 BTUS		08/08/2014	2.610,00

Total do Setor . . . : 39.412,40

Setor : 644 - P.S. - SALA EMERGÊNCIA 1 - H19/3

Ident.	Especificação do Material	Bx.	Aquisição	Vl Atualizado
8482	MACA HOSPITALAR - C/ RODAS - COM SUPORTE P/ CILINDRO OXIGENIO		24/11/2010	712,50
8483	MACA HOSPITALAR - C/ RODAS - C/ SUPORTE P/ CILINDRO OXIGENIO		24/11/2010	712,50
8484	ESCADA COM 2 DEGRAUS		24/11/2010	234,75
8485	ESCADA COM 2 DEGRAUS		24/11/2010	224,90
8487	ARMÁRIO VITRINE - 1 PORTA - COM VIDRO		18/08/2010	780,00
8488	ARMÁRIO VITRINE - 1 PORTA - COM VIDRO		18/08/2010	780,00
8489	BISTURI ELETRONICO - BP-400		24/11/2010	11.400,00
8490	CARRINHO DE CURATIVOS - AÇO INOX		24/11/2010	693,50
8501	FOCO REFLETOR PARABÓLICO - HASTE FLEXIVEL - COM RODAS		24/11/2010	204,00

Total do Setor . . . : 15.742,15

Setor : 645 - P.S. - SALA INALAÇÃO - H19/3

Ident.	Especificação do Material	Bx.	Aquisição	Vl Atualizado
8396	CADEIRA FIXA FERRO PINTADO - ALMOFADA NO ASSENTO E ENCOSTO		24/11/2010	108,20
8397	CADEIRA FIXA FERRO PINTADO - ALMOFADA NO ASSENTO E ENCOSTO		24/11/2010	108,20
9096	SUPORTE PARA SORO INOX		24/11/2010	237,50
9098	DIVÃ CLÍNICO - ESTOFADO - FIXO		24/11/2010	807,50
9099	DIVÃ CLÍNICO - ESTOFADO - FIXO		18/05/2012	807,50

Total do Setor . . . : 2.068,90

Setor : 646 - P.S. - SALA OBSERVAÇÃO 2 - H19/3

Ident.	Especificação do Material	Bx.	Aquisição	Vl Atualizado
9097	SUPORTE PARA SORO - INOX		24/11/2010	237,50

Total do Setor . . . : 237,50

Setor : 647 - P.S. - FARMÁCIA 3 - H19/3

Este documento é cópia do original assinado digitalmente por: GISELDA RAMOS MEIRA - 20/09/18 11:02 / PAULO CESAR LIMA SILVEIRA - 20/09/18 11:14

Relatório de Patrimônio

Adquiridos em: 01/01/2009 à 31/12/2015

Ident.	Especificação do Material	Bx.	Aquisição	Vl Atualizado
8470	ESTANTE DE AÇO COM 6 PRATELEIRAS		24/11/2010	138,00
8471	ESTANTE DE AÇO COM 6 PRATELEIRAS		24/11/2010	138,00
8472	ESTANTE DE AÇO COM 6 PRATELEIRAS		24/11/2010	138,00
8473	ESTANTE DE AÇO COM 6 PRATELEIRAS		24/11/2010	138,00
8474	ESTANTE DE AÇO COM 6 PRATELEIRAS		24/11/2010	138,00

Total do Setor . . . : 690,00

Setor : 648 - P.S. - SALA OBSERVAÇÃO 1 - H19/3

Ident.	Especificação do Material	Bx.	Aquisição	Vl Atualizado
8395	CADEIRA FIXA FERRO PINTADO - ALMOFADA NO ASSENTO E ENCOSSTO		24/11/2010	108,20
8502	ESCADA COM 2 DEGRAUS		24/11/2010	224,90
8503	ESCADA COM 2 DEGRAUS		24/11/2010	224,90
8504	SUPORTE PARA SORO		24/11/2010	237,50

Total do Setor . . . : 795,50

Setor : 649 - P.S. - SALA ACOLHIMENTO - H19/3

Ident.	Especificação do Material	Bx.	Aquisição	Vl Atualizado
8393	CADEIRA FIXA FERRO PINTADO - ALMOFADA NO ASSENTO E ENCOSTO		24/11/2010	108,20
8394	CADEIRA FIXA FERRO PINTADO - ALMOFADA NO ASSENTO E ENCOSTO		24/11/2010	108,20
8440	BALANÇA ANDROPOMEDICA - DIGITAL - 1 ADULTO		24/11/2010	475,00
8441	ARMARIO AÇO - TIPO GUARDA ROUPA - COM 2 PORTAS		24/11/2010	800,00
8442	BALANÇA DIGITAL LACTENTE - INJET		05/08/2010	680,00
8505	SUPORTE PARA SORO		24/11/2010	237,50
8506	SUPORTE PARA SORO		24/11/2010	237,50
14021	ANTENA NANO STATION PARA INTERNET - EXTERNA NO TELHADO		17/10/2014	330,00

Total do Setor . . . : 2.976,40

Setor : 650 - P.S. - SALA ESPERA ENTRADA - H19/3

Ident.	Especificação do Material	Bx.	Aquisição	Vl Atualizado
8371	LONGARINA COM 3 ASSENTOS - POLIPROPILENO - SEM BRAÇO		24/11/2010	213,00
8381	CADEIRA DE RODAS		24/11/2010	547,00
8382	CADEIRA DE RODAS		24/11/2010	547,00
8383	CADEIRA DE RODAS		24/11/2010	547,00
8384	AR CONDICIONADO 7,000 BTU S		31/03/2011	920,00
8385	AR CONDICIONADO 36.000 BTU S		31/03/2011	4.100,00
8386	TV 42" - PANASONIC LCD DIGITAL		25/03/2011	1.899,00
8387	TV 32" PHILIPS LCD DIGITAL		25/03/2011	1.350,00

Este documento é cópia do original assinado digitalmente por: GISELDA RAMOS MEIRA - 20/09/18 11:02 / PAULO CESAR LIMA SILVEIRA - 20/09/18 11:14

Impressão: 05/04/2016 12:22:

Relatório de Patrimônio

Adquiridos em: 01/01/2009 à 31/12/2015

Ident.	Especificação do Material	Bx.	Aquisição	Vl Atualizado
8388	AR CONDICIONADO 24.000 BTU S		31/03/2011	3.300,00
8390	CADEIRA FIXA FERRO PINTADO - ALMOFADA NO ASSENTO E ENCOSTO		24/11/2010	108,20
8391	CADEIRA FIXA FERRO PINTADO - ALMOFADA NO ASSENTO E ENCOSTO		24/11/2010	108,20
8392	CADEIRA FIXA FERRO PINTADO - ALMOFADA NO ASSENTO E ENCOSTO		24/11/2010	108,20
8426	COMPUTADOR COMPLETO UNIVERSAL		24/11/2010	1.425,00
8427	COMPUTADOR COMPLETO UNIVERSAL		24/11/2010	1.425,00
8635	BEBEDOURO INOX - AGUA ENCANADA		24/11/2010	1.140,00
9182	CORTINA DE AR - 1,20 MT		31/03/2011	1.100,00
9989	LONGARINA DE 3 LUGARES COM ASSENTO E ENCOSTO		02/08/2013	258,00
9990	LONGARINA DE 3 LUGARES COM ASSENTO E ENCOSTO		02/08/2013	258,00
9991	LONGARINA DE 3 LUGARES COM ASSENTO E ENCOSTO		02/08/2013	258,00
9992	LONGARINA DE 3 LUGARES COM ASSENTO E ENCOSTO		02/08/2013	258,00
9993	LONGARINA DE 3 LUGARES		02/08/2013	258,00
9994	LONGARINA DE 3 LUGARES COM ASSENTO E ENCOSTO		02/08/2013	225,00
9995	LONGARINA DE 3 LUGARES COM ASSENTO E ENCOSTO		02/08/2013	258,00
9996	LONGARINA DE 3 LUGRES COM ASSENTO E ENCOSTO		02/08/2013	258,00
9997	LONGARINA DE 3 LUGARES COM ASSENTO E ENCOSTO		02/08/2013	258,00
9998	LONGARINA DE 3 LUGARES COM ASSENTO E ENCOSTO		02/08/2013	258,00
9999	LONGARINA DE 3 LUGARES COM ASSENTO E ENCOSTO		02/08/2013	258,00
10000	LONGARINA DE 3 LUGARES COM ASSENTO E ENCOSTO		02/08/2013	258,00
10001	LONGARINA DE 3 LUGARES COM ASSENTO E ENCOSTO		02/08/2013	258,00
10002	LONGARINA DE 3 LUGARES COM ASSENTO E ENCOSTO		02/08/2013	258,00
10003	LONGARINA DE 3 LUGARES COM ASSENTO E ENCOSTO		02/08/2013	258,00
10004	LONGARINA DE 3 LUGARES COM ASSENTO E ENCOSTO		02/08/2013	258,00
10708	FAX PANASONIC KXF - T501 LA		11/12/2013	434,33
13793	SWITCH D-LINK 24 PORTAS		16/07/2014	220,00
14329	COMPUTADOR COMPLETO		06/08/2014	1.925,00
14330	COMPUTADOR COMPLETO		06/08/2014	1.950,00

Total do Setor . . . : 27.461,93

Setor : 651 - SALA RECEPÇÃO - LABORATÓRIO - H19/3

Ident.	Especificação do Material	Bx.	Aquisição	Vl Atualizado
8389	LONGARINA COM 6 ASSENTOS - POLIPROPILENO - SEM BRAÇO		24/11/2010	213,00
8398	CADEIRA FIXA FERRO PINTADO - ASSENTO / ENCOSTO COM ALMOFADA		24/11/2010	108,20
8399	CADEIRA FIXA FERRO PINTADO ASSENTO E ENCOSTO COM		24/11/2010	108,20

Este documento é cópia do original assinado digitalmente por: GISELDA RAMOS MEIRA - 20/09/18 11:02 / PAULO CESAR LIMA SILVEIRA - 20/09/18 11:14

Relatório de Patrimônio

Adquiridos em: 01/01/2009 à 31/12/2015

Ident.	Especificação do Material	Bx.	Aquisição	Vl Atualizado
	ALMOFADA			
8400	CADEIRA FIXA FERRO PINTADO ASSENTO E ENCOSTO COM ALMOFADA		24/11/2010	108,20
8401	CADEIRA FIXA FERRO PINTADO ASSENTO E ENCOSTO COM ALMOFADA		24/11/2010	108,20
8402	CADEIRA FIXA - FERRO PINTADO - ASSENTO E ENCOSTO COM ALMOFADA		24/11/2010	108,20
8403	MESA ESCRITÓRIO EM L (3 PEÇAS) E 2 GAVETAS		24/11/2010	316,90
8429	COMPUTADOR COMPLETO UNIVERSAL		24/11/2010	1.425,00
9987	LONGARINA DE 3 LUGARES COM ASSENTO E ENCOSTO		02/08/2013	258,00
9988	LONGARINA DE 3 LUGARES COM ASSENTO E ENCOSTO		02/08/2013	258,00

Total do Setor . . . : 3.011,90

Setor : 652 - ADMINISTRAÇÃO - LABORATÓRIO - H19/3

Ident.	Especificação do Material	Bx.	Aquisição	Vl Atualizado
7652	NOBREAK TS - SHARA - R368 - 600 V - UPS COMPACT		27/03/2009	215,00
8404	MESA ESCRITÓRIO EM L (3 PEÇAS) E 2 GAVETAS		24/11/2010	316,90
8405	CADEIRA FIXA - FERRO PINTADO - ASSENTO E ENCOSTO COM ALMOFADA		24/11/2010	108,20
8406	CADEIRA FIXA - FERRO PINTADO - ASSENTO E ENCOSTO COM ALMOFADA		24/11/2010	108,20
8411	CADEIRA GIRATÓRIA - ESTOFADA - COM RODAS - COM BRAÇOS		24/11/2010	261,00
8412	CADEIRA GIRATÓRIA - ESTOFADA - COM RODAS - COM BRAÇOS		24/11/2010	261,00
8413	CADEIRA GIRATÓRIA - ESTOFADA - COM RODAS - COM BRAÇOS		24/11/2010	263,00
8415	CADEIRA GIRATÓRIA ESTOFADA - C/ RODAS - C/ BRAÇOS		24/11/2010	263,00
8416	CADEIRA GIRATÓRIA ESTOFADA - C/ RODAS - C/ BRAÇOS		24/11/2010	263,00
8424	MESA ESCRITORIO - 2 GAVETAS		24/11/2010	218,25
8425	MESA ESCRITÓRIO - 3 GAVETAS		24/11/2010	218,25
8428	COMPUTADOR COMPLETO UNIVERSAL		24/11/2010	1.425,00
9065	AR CONDICIONADO - 7.000 BTUS		31/03/2011	920,00
9481	VENTILADOR DE PAREDE TURBO - 50 CM. LOREN SID		01/02/2013	164,90

Total do Setor . . . : 5.005,70

Setor : 653 - LABORATÓRIO MICROBIOLOGIA - H19/3

Ident.	Especificação do Material	Bx.	Aquisição	Vl Atualizado
7589	VENTILADOR FAMA BRITÂNIA - 30 CM.		20/03/2009	88,00
7591	VENTILADOR FAMA BRITÂNIA - 30 CM.		20/03/2009	88,00
7601	CONTADOR DE CELULAS CCS-02 - KACIL		30/04/2010	580,00
7732	ESTABILIZADOR DE VOLTAGEM		20/05/2009	65,00
8430	CADEIRA FIXA - FERRO PINTADO - SEM BRAÇOS		24/11/2010	108,20

Este documento é cópia do original assinado digitalmente por: GISELDA RAMOS MEIRA - 20/09/18 11:02 / PAULO CESAR LIMA SILVEIRA - 20/09/18 11:14

Impressão: 05/04/2016 12:22:

Relatório de Patrimônio

Adquiridos em: 01/01/2009 à 31/12/2015

Ident.	Especificação do Material	Bx.	Aquisição	Vl Atualizado
8431	CADEIRA GIRATÓRIA ESTOFADA - COM RODAS - COM BRAÇOS		24/11/2010	263,00
8432	ARQUIVO AÇO - 4 GAVETAS - 135 X 47 X 70		24/11/2010	410,00
9181	DIVÃ CLÍNICO		24/11/2010	807,50

Total do Setor . . . : 2.409,70

Setor : 655 - SALA COLETA LABORATÓRIO - H19/3

Ident.	Especificação do Material	Bx.	Aquisição	Vl Atualizado
8407	CADEIRA FIXA - FERRO PINTADO - ASSENTO E ENCOSTO COM ALMOFADA		24/11/2010	108,20
8434	ARQUIVO AÇO - 4 GAVETAS - 135 X 47 X 70		24/11/2010	410,00
8435	BIOMBO DUPLO - AÇO INOXIDAVEL - COM RODAS		24/11/2010	522,50
8436	MESA ESCRITÓRIO - 2 GAVETAS - 125 X 75 X 75		24/11/2010	194,50
14232	CADEIRA PARA COLETA DE SANGUE		11/08/2014	296,67
14233	CADEIRA PARA COLETA DE SANGUE		11/08/2014	296,67

Total do Setor . . . : 1.828,54

Setor : 656 - DEPÓSITO LABORATÓRIO - H19/3

Ident.	Especificação do Material	Bx.	Aquisição	Vl Atualizado
8437	ESTANTE AÇO - COM 6 PRATELEIRAS - 198 X 40 X 92		24/11/2010	138,00

Total do Setor . . . : 138,00

Setor : 657 - SALA LABORATÓRIO - H19/3

Ident.	Especificação do Material	Bx.	Aquisição	Vl Atualizado
7730	CONTADOR MEMATOLÓGICO KX21N - ROCHE		06/07/2010	32.700,00
7731	MICROSCOPIO NIKON MOD. YS100		02/07/2009	3.950,00
8417	CADEIRA GIRATÓRIA - ESTOFADA - FIXA S/ BRAÇOS - C/ ESTRIBO REDONDO		24/11/2010	94,00
8418	CADEIRA GIRATÓRIA ESTOFADA - FIXA S/ BRAÇOS - C/ ESTRIBO REDONDO		24/11/2010	94,00
8419	CADEIRA GIRATORIA ESTOFADA - FIXA S/ BRAÇO - C/ ESTRIBO REDONDO		24/11/2010	94,00
8420	CADEIRA GIRATÓRIA ESTOFADA - FIXA S/ BRAÇO - C/ ESTRIBO REDONDO		24/11/2010	94,00
8421	CADEIRA GIRATÓRIA ESTOFADA - C/ RODAS - C/ BRAÇOS		24/11/2010	263,00
8422	GELADEIRA CONSUL - 1 PORTA - 239 LT.		17/03/2011	705,00
8423	SUWITH 24 PORTAS - RADIO AP-TP - RACK 3V PRETA		23/05/2011	1.260,00
8933	APARELHO COBAS C111 - ROCHE		23/05/2011	45.000,00
8934	FOTOMETRO DE CHAMA FC 280 - CELM		23/05/2011	14.200,00
9064	AR CONDICIONADO - 7.000 BTUS		31/03/2011	920,00
14242	CENTRIFUGA MICROPROCESSADA C/ TRAVA SEGURANÇA NA TAMPA - TECNOLOGIA PWM		13/08/2014	4.450,00

Este documento é cópia do original assinado digitalmente por: GISELDA RAMOS MEIRA - 20/09/18 11:02 / PAULO CESAR LIMA SILVEIRA - 20/09/18 11:14

Impressão: 05/04/2016 12:22:

Relatório de Patrimônio

Adquiridos em: 01/01/2009 à 31/12/2015

Ident.	Especificação do Material	Bx.	Aquisição	Vl Atualizado
14350	MICROSCOPIO BINOCULAR PHYSIS		22/09/2014	1.885,00
16230	GELADEIRA ESMALTEC 280LT		09/09/2015	1.345,70

Total do Setor . . . : 107.054,70

Setor : 660 - HALL - LABORATÓRIO - H19/3

Ident.	Especificação do Material	Bx.	Aquisição	Vl Atualizado
8438	ARMÁRIO AÇO - ESCANINHO - COM 8 PORTAS		24/11/2010	616,00

Total do Setor . . . : 616,00

Setor : 753 - PATEO DE VEICULOS H-19/3

Ident.	Especificação do Material	Bx.	Aquisição	Vl Atualizado
13992	AMBULANCIA CAMIONETE HILUX - CS - 4X4 - CHASSIS 8.AJDY.2265.F700.6195 / PLACA HTO-3457		30/09/2014	128.000,00

Total do Setor . . . : 128.000,00

Total da Divisão . . . . : 860.720,67

Divisão : 47 - POSTO DE SAUDE CENTRAL

Setor : 447 - BALCÃO DE ATENDIMENTO - P. S. CENTRAL

Ident.	Especificação do Material	Bx.	Aquisição	Vl Atualizado
7102	COMPUTADOR HD - 160.0 - SAMSUNG		17/03/2009	1.116,00
7180	CADEIRA EXECUTIVA GIRATÓRIA C/ BRAÇO - TECIDO AZUL		02/12/2009	188,00
7181	CADEIRA EXECUTIVA GIRATÓRIA C/ BRAÇO - TECIDO AZUL		02/12/2009	188,00
7204	TELEFONE SEM FIO INTELBRAS COM IDENTIFICADOR DE CHAMADAS		10/07/2009	175,00
7559	GAVETEIRO PARA FICHARIO DE PACIENTES		09/12/2009	3.865,00
14251	IMPRESSORA HP LASER JET P1606 DN		22/09/2014	868,55
14252	IMPRESSORA HP LASER JET P1606 DN		22/09/2014	868,55
14306	CADEIRA GIRATORIA ESTOFADA S / BRAÇOS - C / RODAS		09/10/2014	149,00
14311	LIXEIRA INOX 20 LTS. C/ TAMPA - C/ PEDA		24/09/2014	119,00

Total do Setor . . . : 7.537,10

Setor : 448 - FARMÁCIA - P. S. CENTRAL

Ident.	Especificação do Material	Bx.	Aquisição	Vl Atualizado
7112	REFRIGERADOR CONSUL 241 LT.		11/12/2009	729,00
7157	CADEIRA FIXA POLIPROPILENO AZUL		02/12/2009	85,00
7158	CADEIRA FIXA POLIPROPILENO AZUL		02/12/2009	85,00
13977	DISTRIBUIDOR MICRO CENTRAL CONECTA P/ INTERNET - L12/8		21/10/2014	1.100,00

Total do Setor . . . : 1.999,00

Setor : 449 - DEPÓSITO DA FARMÁCIA - P. S. CENTRAL

Ident.	Especificação do Material	Bx.	Aquisição	Vl Atualizado
7560	CONDICIONADOR DE AR SPLITH WALL - 3000 BTUS		03/12/2009	3.900,00

Este documento é cópia do original assinado digitalmente por: GISELDA RAMOS MEIRA - 20/09/18 11:02 / PAULO CESAR LIMA SILVEIRA - 20/09/18 11:14

Relatório de Patrimônio

Adquiridos em: 01/01/2009 à 31/12/2015

Total do Setor . . . : 3.900,00

Setor : 450 - SALA DE ESPERA - P. S. CENTRAL

Ident.	Especificação do Material	Bx.	Aquisição	Vl Atualizado
7103	LONGARINA 2 LUGARES POLIPROPILENO - AZUL		03/11/2009	190,00
7104	LONGARINA 2 LUGARES POLIPROPILENO AZUL		03/11/2009	190,00
7105	LONGARINA 2 LUGARES POLIPROPILENO AZUL		03/11/2009	190,00
7106	LONGARINA 2 LUGARES POLIPROPILENO AZUL		03/11/2009	190,00
7107	LONGARINA 2 LUGARES POLIPROPILENO AZUL		03/11/2009	190,00
7108	LONGARINA 2 LUGARES POLIPROPILENO AZUL		03/11/2009	190,00
7109	LONGARINA 2 LUGARES POLIPROPILENO AZUL		03/11/2009	190,00
7110	LONGARINA 2 LUGARES POLIPROPILENO AZUL		03/11/2009	190,00
7111	LONGARINA 2 LUGARES POLIPROPILENO AZUL		03/11/2009	190,00
7113	LONGARINA 3 LUGARES POLIPROPILENO AZUL		02/12/2009	285,00
7114	LONGARINA 3 LUGARES POLIPROPILENO AZUL		02/12/2009	285,00
7115	LONGARINA 3 LUGARES POLIPROPILENO AZUL		02/12/2009	285,00
7116	LONGARINA 2 LUGARES - POLIPROPILENO AZUL		03/11/2009	190,00
7205	TELEVISOR PANASANIC - 32" - TCI32C10B - LCD		11/12/2009	2.228,00
9710	VENTILADOR COLUNA TURBO 60 CM LOREN SID		20/03/2013	239,90
10395	LONGARINA ISO - 4 LUGARES		30/10/2013	300,00
10396	LONGARINA ISO - 4 LUGARES		30/10/2013	300,00
10397	LONGARINA ISO - 4 LUGARES		30/10/2013	300,00
10398	LONGARINA ISO - 4 LUGARES		30/10/2013	300,00
10405	LONGARINA ISO - 3 LUGARES		30/10/2013	250,00
10406	LONGARINA ISO - 3 LUGARES		30/10/2013	250,00
16878	BEBEDOURO HIZA INOX		13/02/2015	1.390,00

Total do Setor . . . : 8.312,90

Setor : 451 - CONSULTÓRIO DE ENFERMAGEM - P. S. CENTRAL

Ident.	Especificação do Material	Bx.	Aquisição	Vl Atualizado
7155	CADEIRA FIXA POLIPROPILENO AZUL		02/12/2009	85,00
7156	CADEIRA FIXA POLIPROPILENO AZUL		02/12/2009	85,00
7187	ARMARIO ALTO FECHADO - MADEIRA AZUL		03/11/2009	497,00
7188	ARQUIVO 4 GAVETAS - MADEIRA AZUL		02/12/2009	467,00
7194	MESA TRABALHO 2 GAVETAS - 1,37 X 0,60 - AZUL		03/11/2009	454,00
7198	NOTEBOOK CEL 2.2 / 3G / 250HD / RW - PRETO		26/11/2009	1.300,00
7199	NOTBOOK - CEL - 2.2 / 3G / 250HD / RW - PRETO		26/11/2009	1.300,00
7201	NOTEBOOK - CEL - 2.2 / 3G / 250HD / RW - PRETO		26/11/2009	1.300,00
7202	NOTEBOOK - CEL - 2.2 / 3G / 250HD / RW - PRETO		26/11/2009	1.300,00
7758	NEGATOSCOPIO 1 CORPO		23/06/2010	320,00

Este documento é cópia do original assinado digitalmente por: GISELDA RAMOS MEIRA - 20/09/18 11:02 / PAULO CESAR LIMA SILVEIRA - 20/09/18 11:14

Impressão: 05/04/2016 12:22:

Relatório de Patrimônio

Adquiridos em: 01/01/2009 à 31/12/2015

Ident.	Especificação do Material	Bx.	Aquisição	Vl Atualizado
7761	DIVÃ CLÍNICO (MACA) ADULTO		23/06/2010	480,00
14303	DETECTOR FETAL DE MESA		22/09/2014	1.125,00

Total do Setor . . . : 8.713,00

Setor : 452 - PRÉ-CONSULTA - P. S. CENTRAL

Ident.	Especificação do Material	Bx.	Aquisição	Vl Atualizado
7153	CADEIRA FIXA POLIPROPILENO AZUL		02/12/2009	85,00
7154	CADEIRA FIXA POLIPROPILENO AZUL		02/12/2009	85,00
7757	BALANÇA PESADEIRA BABY BP - 15 KG.		27/05/2009	990,00
14237	BALANÇA DIGITAL LACTENTE REF. 109E INJET PLAST-TR		11/11/2014	390,00
14305	CONDICIONADOR DE AR SPLIT ELGIN - 12.000 BTU(S)		12/11/2014	1.330,00
14315	ANTOPOMETRO HORIZONTAL - EST21		11/11/2014	125,00
14327	ESFIGMOMANOMETRO ADULTO (MEDIDOR DE PRESSÃO)		08/09/2014	55,00
14328	ESFIGMOMANOMETRO ADULTO (MEDIDOR DE PRESSÃO)		08/09/2014	55,00

Total do Setor . . . : 3.115,00

Setor : 453 - CONSULTÓRIO MÉDICO 1 - P. S. CENTRAL

Ident.	Especificação do Material	Bx.	Aquisição	Vl Atualizado
7164	CADEIRA FIXA POLIPROPILENO AZUL		02/12/2009	85,00
7165	CADEIRA FIXA POLIPROPILENO AZUL		02/12/2009	85,00
7178	CADEIRA EXECUTIVA 4 PES FIXO - TECIDO AZUL		02/12/2009	103,00
7193	MESA TRABALHO 2 GAVETAS - 1,37 X 0,60 - AZUL		03/11/2009	454,00
11245	BISTURI ELETRICO		04/02/2014	1.290,00
14334	OTOSCOPIO		22/09/2014	565,50

Total do Setor . . . : 2.582,50

Setor : 455 - CONSULTÓRIO MÉDICO 3 - P. S. CENTRAL

Ident.	Especificação do Material	Bx.	Aquisição	Vl Atualizado
7168	CADEIRA FIXA POLIPROPILENO AZUL		02/12/2009	85,00
7169	CADEIRA FIXA POLIPROPILENO AZUL		02/12/2009	85,00
7170	CADEIRA FIXA POLIPROPILENO AZUL		02/12/2009	85,00
7179	CADEIRA EXECUTIVA 4 PES FIXO - TECIDO AZUL		02/12/2009	103,00
7192	MESA TRABALHO 2 GAVETAS - 1,37 X 0,60 - AZUL		03/11/2009	454,00
7762	NEGATOSCOPIO 1 CORPO		23/06/2010	320,00
8542	CADEIRA FIXA - ESTOFADA - SEM BRAÇOS - SEM RODAS		24/11/2010	94,00
8543	CADEIRA FIXA ESTOFADA - SEM BRAÇOS - SEM RODAS		24/11/2010	94,00
8544	ARMARIO DE AÇO TIPO ESCANINHO - COM 8 PORTAS		24/11/2010	616,00
8545	ARMARIO DE AÇO TIPO GUARDA ROUPA - 2 PORTAS		24/11/2010	800,00
8546	ESTANTE DE AÇO COM 6 PRATELEIRAS		24/11/2010	139,45

Este documento é cópia do original assinado digitalmente por: GISELDA RAMOS MEIRA - 20/09/18 11:02 / PAULO CESAR LIMA SILVEIRA - 20/09/18 11:14

Impressão: 05/04/2016 12:22:

Relatório de Patrimônio

Adquiridos em: 01/01/2009 à 31/12/2015

Ident.	Especificação do Material	Bx.	Aquisição	Vl Atualizado
8547	CADEIRA FIXA ESTOFADA - SEM BRAÇOS - SEM RODAS		24/11/2010	94,00
8548	CADEIRA FIXA ESTOFADA - COLUNA - SEM BRAÇOS - SEM RODAS		24/11/2010	94,00
8549	CADEIRA FIXA ESTOFADA - COLUNA - SEM BRAÇOS - SEM RODAS		24/11/2010	94,00
8550	ARMARIO DE AÇO - TIPO GUARDA ROUPA - 2 PORTAS		24/11/2010	800,00
8551	ARMARIO DE AÇO TIPO ESCANINHO - 8 PORTAS		24/11/2010	616,00
8552	MACA DE TRANSFERÊNCIA COM 2 CARROS - COM RODAS		24/11/2010	1.900,00
8553	MACA DE TRANSFERÊNCIA COM 2 CARROS - COM RODAS		24/11/2010	1.900,00
8554	MACA DE TRANSFERÊNCIA COM 1 CARRO - COM RODAS		24/11/2010	1.900,00
8555	MACA DE TRANSFERÊNCIA COM 1 CARRO - COM RODAS		24/11/2010	1.900,00
8556	MACA HOSPITALAR COM RODAS		24/11/2010	712,50
8557	MACA HOSPITALAR COM RODAS		24/11/2010	712,50
8910	FERRAMENTAS PARA O CENTRO CIRÚRGICO - 123 PEÇAS		23/11/2011	25.172,62
9040	SUPORTE PARA SORO - FIXO - INOX		24/11/2010	237,50
9041	ESCADA DE 2 DEGRAUS - INOX		24/11/2010	224,30
9043	MESA AUXILIAR SEMI - CIRCULAR INOX - 4 RODAS		24/11/2010	787,40
9057	BANQUETA - AÇO INOX 4 RODAS - SEM ENCOSTO - GIRATÓRIA		24/11/2010	330,50
9058	BANQUETA - AÇO INOX - 4 RODAS - SEM ENCOSTO - GIRATÓRIA		24/11/2010	330,50
9059	BANQUETA - AÇO INOX - 4 RODAS - SEM ENCOSTO - GIRATORIA		24/11/2010	330,50
9060	BANQUETA - AÇO INOX - 4 RODAS - SEM ENCOSTO - GIRATORIA		24/11/2010	330,50
9094	MESA DE MAIO		24/11/2010	396,00
9147	INCUBADORA DE TRANSPORTE - OLIDEF		24/11/2010	16.597,25
9148	APARELHO DE ANESTESIA TAKAOKA		24/11/2010	26.600,00
9149	APARELHO DE ANESTESIA TAKAOKA		24/11/2010	26.600,00
9150	ASPIRADOR CIRÚRGICO MOVEL - A45		24/11/2010	1.605,00
9151	FOCO CIRURGICO DE TETO - MEDPEJ		24/11/2010	16.969,75
9152	BISTURI ELÉTRICO - EMAI		24/11/2010	11.400,00
9153	MESA AUXILIAR SEMI CIRCULAR - INOX - 4 RODAS		24/11/2010	787,40
9160	DETECTOR FETAL DE MESA DIGITAL		26/04/2012	1.250,00
9161	FOCO REFLECTOR FLEXIVEL INOX		24/11/2010	204,00
9163	FOCO CIRÚRGICO DE TETO		24/11/2010	16.969,75
9164	COLPOSCOPIO		24/11/2010	6.660,00
9165	INCUBADORA DE TRANSPORTE PARA RECEM NASCIDO		24/11/2010	16.597,25
9166	MESA AUXILIAR PARA ANESTEZIA		24/11/2010	813,00
9167	SUPORTE PARA SORO - INOX		05/08/2010	115,00
9168	SUPORTE PARA SORO INOX		05/08/2010	115,00
9169	AR CONDICIONADO - 45.000 BTUS		24/11/2010	6.175,00
9170	AR CONDICIONADO - 45.000 BTUS		24/11/2010	6.175,00

Este documento é cópia do original assinado digitalmente por: GISELDA RAMOS MEIRA - 20/09/18 11:02 / PAULO CESAR LIMA SILVEIRA - 20/09/18 11:14

Relatório de Patrimônio

Adquiridos em: 01/01/2009 à 31/12/2015

Ident.	Especificação do Material	Bx.	Aquisição	Vl Atualizado
9171	AR CONDICIONADO 42.000 BTUS		31/03/2011	4.400,00
9172	MESA AUXILIAR TUBULAR - INOX - COM RODAS		24/11/2010	748,00
9173	MESA AUXILIAR TUBULAR INOX - COM RODAS		24/11/2010	748,00
9174	MESA AUXILIAR TUBULAR - AÇO INOX		24/11/2010	748,00
9339	SENSOR DE DEDO ADULTO REUTILIZAVEL (2,7 M)		27/08/2012	600,00
9840	MATERIAL MEDICO:1 LARINGOSCÓPIO-2 CAPUX OXIG.-2 PROTETOR OCULAR- 3 REANIMADOR- 1 TENDA P/ OXIGENAÇÃO		27/07/2012	2.220,00
10016	MOCHO SEM ENCOSTO - COM RODAS		22/05/2013	158,90
14335	OTOSCOPIO		22/09/2014	565,50
14336	OFTALMOSCOPIO		22/09/2014	499,00
14585	FOCO REFLETOR AMBULATORIAL		08/09/2014	248,00

Total do Setor . . . : 208.307,07

Setor : 456 - NUTRIÇÃO - P. S. CENTRAL

Ident.	Especificação do Material	Bx.	Aquisição	Vl Atualizado
7166	CADEIRA FIXA POLIPROPILENO AZUL		02/12/2009	85,00
7167	CADEIRA FIXA POLIPROPILENO AZUL		02/12/2009	85,00
7196	MESA TRABALHO 2 GAVETAS		03/11/2009	454,00
7759	DIVÃ CLÍNICO (MACA) ADULTO		23/06/2010	480,00
7760	PERSIANAS COMPLETAS (17 UNIDADES)		14/12/2009	3.350,16
7767	SUPORTE PARA SORO - ALTO - REGULAVEL - HASTE CROMADA		23/06/2010	115,00

Total do Setor . . . : 4.569,16

Setor : 457 - INALAÇÃO / INJEÇÃO - P. S. CENTRAL

Ident.	Especificação do Material	Bx.	Aquisição	Vl Atualizado
7149	CADEIRA FIXA POLIPROPILENO AZUL		02/12/2009	85,00
7150	CADEIRA FIXA POLIPROPILENO AZUL		02/12/2009	85,00
7765	SUPORTE PARA SORO - ALTO - REGULAVEL - HASTE CROMADA		23/06/2010	115,00
7766	SUPORTE PARA SORO - ALTO - REGULAVEL - HASTE CROMADA		23/06/2010	115,00
9485	VENTILADOR DE PAREDE TURBO - 60 CM. LOREN SID		26/02/2013	173,40
9486	VENTILADOR DE PAREDE TURBO - 60 CM. LOREN SID		26/02/2013	173,40
9487	VENTILADOR DE PAREDE TURBO - 60 CM. LOREN SID		26/02/2013	173,40
9488	VENTILADOR DE PAREDE TURBO - 60 CM. LOREN SID		26/02/2013	173,40
9739	MESA AUXILIAR IM		07/02/2013	599,80
9740	MESA AUXILIAR IM		07/02/2013	599,80
10019	ANDADOR ARTICULADO DE ALUMINIO - SIMPLES		22/05/2013	189,90
10020	ESCADA COM 2 DEGRAUS		22/05/2013	88,00
10021	ESCADA COM 2 DEGRAUS		22/05/2013	88,00
10022	CADEIRA COM 2 DEGRAUS		22/05/2013	88,00

Este documento é cópia do original assinado digitalmente por: GISELDA RAMOS MEIRA - 20/09/18 11:02 / PAULO CESAR LIMA SILVEIRA - 20/09/18 11:14

Relatório de Patrimônio

Adquiridos em: 01/01/2009 à 31/12/2015

Ident.	Especificação do Material	Bx.	Aquisição	Vl Atualizado
10023	ESCADA COM 2 DEGRAUS		22/05/2013	88,00
10024	ESCADA COM 2 DEGRAUS		22/05/2013	88,00
10025	ESCADA COM 2 DEGRAUS		22/05/2013	88,00
10026	ESCADA COM 2 DEGRAUS		22/05/2013	88,00
10027	ESCADA COM 2 DEGRAUS		22/05/2013	88,00
10028	ESCADA COM DEGRAUS		22/05/2013	88,00
10029	ESCADA COM 2 DEGRAUS		22/05/2013	88,00
10030	ESCADA COM 2 DEGRAUS		22/05/2013	88,00
14243	DESFIBRILADOR DEA EXTERNO AUTOMATICO		13/08/2014	4.960,00
14304	CONDICIONADOR DE AR SPLITH ELGIN - 12.000 BTU(S)		12/11/2014	1.330,00

Total do Setor . . . : 9.741,10

Setor : 458 - SALA CURATIVO - P. S. CENTRAL

Ident.	Especificação do Material	Bx.	Aquisição	Vl Atualizado
7138	CADEIRA FIXA POLIPROPILENO AZUL		02/12/2009	85,00
7139	CADEIRA FIXA POLIPROPILENO AZUL		02/12/2009	85,00
7142	CADEIRA FIXA POLIPROPILENO AZUL		02/12/2009	85,00
7593	LAVANDERIA (TANQUE DE LAVAR ROUPA) 508X610X285 - C/ SUPORTE		12/01/2010	252,97
14241	AUTOCLAVE HORIZONTAL DE MESA		13/08/2014	1.960,00
14312	LIXEIRA INOX 20 LTS. C/ TAMPA - C/ PEDA		24/09/2014	119,00

Total do Setor . . . : 2.586,97

Setor : 459 - VACINA - P. S. CENTRAL

Ident.	Especificação do Material	Bx.	Aquisição	Vl Atualizado
7143	CADEIRA FIXA POLIPROPILENO AZUL		02/12/2009	85,00
7144	CADEIRA FIXA POLIPROPILENO AZUL		02/12/2009	85,00
7816	APARELHO PARA GLICEMIA - ACCU - CHEK		23/06/2010	220,00
14296	GELADEIRA FRIGOBAR		16/12/2014	1.060,00
14297	GELADEIRA REFRIGERADOR CONSUL 417 LT. 2 PORTAS		13/12/2014	1.900,00

Total do Setor . . . : 3.350,00

Setor : 460 - CONSULTÓRIO MÉDICO 4 - P. S. CENTRAL

Ident.	Especificação do Material	Bx.	Aquisição	Vl Atualizado
7140	CADEIRA FIXA POLIPROPILENO AZUL		02/12/2009	85,00
7141	CADEIRA FIXA POLIPROPILENO AZUL		02/12/2009	85,00
7184	GAVETEIRO VOLANTE C/ 2 GAVETAS PARA PASTA SUSPENSA		02/12/2009	312,00
8919	AR CONDICIONADO - 12.000 BTUS		31/08/2011	949,00
8920	ARMARIO BAIXO 2 PORTAS		07/02/2012	275,12
8921	MESA DE REUNIÃO - OVAL		07/02/2012	495,00

Este documento é cópia do original assinado digitalmente por: GISELDA RAMOS MEIRA - 20/09/18 11:02 / PAULO CESAR LIMA SILVEIRA - 20/09/18 11:14

Impressão: 05/04/2016 12:22:

Relatório de Patrimônio

Adquiridos em: 01/01/2009 à 31/12/2015

Ident.	Especificação do Material	Bx.	Aquisição	Vl Atualizado
8922	CADEIRA FIXA SEM BRAÇO POLIPROPILENO PRETA		07/02/2012	72,17
8923	CADEIRA FIXA EM BRAÇO POLIPROPILENO PRETA		07/02/2012	72,17
8924	CADEIRA FIXA SEM BRAÇO POLIPROPILENO PRETA		07/02/2012	72,17
8925	CADEIRA FIXA SEM BRAÇO POLIPROPILENO PRETA		07/02/2012	72,17
8926	CADEIRA FIXA SEM BRAÇO POLIPROPILENO PRETA		07/02/2012	72,17
8927	CADEIRA FIXA SEM BRAÇO POLIPROPILENO PRETA		07/02/2012	72,17
9179	SUPORTE PARA SORO		05/08/2010	115,00
9180	MESA COM 2 GAVETAS		24/11/2010	462,25
9742	MESA PARA ESCRITORIO - 152 X 61 - 2 GAVETAS		04/04/2013	336,00
9743	MESA PARA ESCRITORIO - 152 X 61 - 2 GAVETAS		04/04/2013	336,00
9744	CADEIRA FIXA ESTOFADA		04/04/2013	230,00
9745	CADEIRA FIXA ESTOFADA		04/04/2013	230,00
9746	CADEIRA FIXA ESTOFADA		04/04/2013	230,00
9747	BALCÃO MENOR - ARMÁRIO BAIXO 2 PORTAS		04/04/2013	336,00
9753	IMPRESSORA MULTIFUNCIONAL LASER SCX 3405 - SAMSUNG		06/03/2013	928,00
9755	TELEFONE PLENO		04/04/2013	55,90
9821	IMPRESSORA LASERJET HP P1102W		06/03/2013	590,00
9823	CADEIRA GIRATORIA ESTOFADA - COM BRAÇO - COM RODAS		17/04/2013	385,90
9824	CADEIRA GIRATORIA ESTOFADA - COM BRAÇOS - COM RODAS		17/04/2013	385,90
9832	TELEFONE PLENO GRAFITE		03/04/2013	50,00
9980	COMPUTADOR INTEL CELERON G460		07/08/2013	1.757,00
10706	FAX PANASONIC KXF T501 LA		11/12/2013	434,33
14244	ELETROCARDIOGRAFO BIONET		13/08/2014	3.049,90
14313	CONDICIONADOR DE AR SPLITH ELGIN - 12.000 BTU(S)		12/11/2014	1.330,00
14314	ANTOPOMETRO HORIZONTAL - EST21		11/11/2014	125,00
14316	ANTOPOMETRO FIXO TIPO TRENA - INOX EST23		11/11/2014	65,00
14317	OXÍMETRO DE PULSO TIPO DE MESA		08/09/2014	3.780,00
17043	TV LG 32"		28/09/2015	1.189,00

Total do Setor . . . : 19.035,32

Setor : 461 - DEPÓSITO - P. S. CENTRAL

Ident.	Especificação do Material	Bx.	Aquisição	Vl Atualizado
7172	CADEIRA FIXA POLIPROPILENO AZUL		02/12/2009	85,00
7173	CADEIRA FIXA POLIPROPILENO AZUL		02/12/2009	85,00
7175	CADEIRA FIXA POLIPROPILENO AZUL		02/12/2009	85,00
14309	CADEIRA GIRATORIA ESTOFADA S / BRAÇOS - C / RODAS		09/10/2014	149,00
14332	ESFIGMOMANOMETRO INFANTIL		08/09/2014	61,00
14333	ESFIGMOMANOMETRO OBESO		08/09/2014	70,00

Este documento é cópia do original assinado digitalmente por: GISELDA RAMOS MEIRA - 20/09/18 11:02 / PAULO CESAR LIMA SILVEIRA - 20/09/18 11:14

Impressão: 05/04/2016 12:22:

Relatório de Patrimônio

Adquiridos em: 01/01/2009 à 31/12/2015

Total do Setor . . . : 535,00

Setor : 462 - PREVENTIVO - P. S. CENTRAL

Ident.	Especificação do Material	Bx.	Aquisição	Vl Atualizado
7136	CADEIRA FIXA POLIPROPILENO AZUL		02/12/2009	85,00
7137	CADEIRA FIXA POLIPROPILENO AZUL		02/12/2009	85,00
7189	MESA TRABALHO 1 GAVETA - 0,90 X 0,60		02/12/2009	210,00
7764	SUPORTE PARA SORO - ALTO - REGULAVEL - HASTE CROMADA		23/06/2010	115,00
7815	REFLETOR COM HASTE FLEXIVEL		23/06/2010	280,00
14318	ARMARIO DE AÇO - 75 X 32 X 175		12/11/2014	318,00

Total do Setor . . . : 1.093,00

Setor : 463 - ALMOXARIFADO - P. S. CENTRAL

Ident.	Especificação do Material	Bx.	Aquisição	Vl Atualizado
7756	BALANÇA ELETRONICA PL180 - 180 KG - COM REGUA		27/05/2009	1.600,00
7790	CADEIRA DE RODAS AD-DOB - NYLON - PNEU MACIÇO		23/06/2010	620,00

Total do Setor . . . : 2.220,00

Setor : 464 - COZINHA - P. S. CENTRAL

Ident.	Especificação do Material	Bx.	Aquisição	Vl Atualizado
7128	CADEIRA FIXA POLIPROPILENO AZUL		02/12/2009	85,00
7129	CADEIRA FIXA POLIPROPILENO AZUL		02/12/2009	85,00
7130	CADEIRA FIXA POLIPROPILENO AZUL		02/12/2009	85,00

Total do Setor . . . : 255,00

Setor : 465 - FONOAUDIOLOGIA - P. S. CENTRAL

Ident.	Especificação do Material	Bx.	Aquisição	Vl Atualizado
7131	CADEIRA FIXA POLIPROPILENO AZUL		02/12/2009	85,00
7132	CADEIRA FIXA POLIPROPILENO AZUL		02/12/2009	85,00
7186	ARMARIO ALTO FECHADO - MADEIRA AZUL		03/11/2009	497,00
7190	MESA TRABALHO 2 GAVETAS - 1,37 X 0,60 - AZUL		03/11/2009	454,00
14307	CONDICIONADOR DE AR SPLIT ELGIN - 12.000 BTU(S)		12/11/2014	1.330,00

Total do Setor . . . : 2.451,00

Setor : 466 - RAIOS X - ODONTOLÓGICO - P. S. CENTRAL

Ident.	Especificação do Material	Bx.	Aquisição	Vl Atualizado
7600	APARELHO PARA RX ODONTOLÓGICO50 KV - GNATUS		12/04/2010	2.800,00
9711	ESCADA 7 DEGRAUS PLASMATIC		18/03/2013	198,00

Total do Setor . . . : 2.998,00

Setor : 467 - CONSULTÓRIO ODONTOLÓGICO 1 - P. S. CENTRAL

Ident.	Especificação do Material	Bx.	Aquisição	Vl Atualizado
7133	CADEIRA FIXA POLIPROPILENO AZUL		02/12/2009	85,00

Este documento é cópia do original assinado digitalmente por: GISELDA RAMOS MEIRA - 20/09/18 11:02 / PAULO CESAR LIMA SILVEIRA - 20/09/18 11:14

Impressão: 05/04/2016 12:22:

Relatório de Patrimônio

Adquiridos em: 01/01/2009 à 31/12/2015

Ident.	Especificação do Material	Bx.	Aquisição	Vl Atualizado
7134	CADEIRA FIXA POLIPROPILENO AZUL		02/12/2009	85,00
7135	CADEIRA FIXA POLIPROPILENO AZUL		02/12/2009	85,00
7581	CONDICIONADOR DE AR - 7500 BTUS - CONSUL		02/03/2010	811,00
9187	CANETA ALTA ROTAÇÃO IMPACT		11/05/2011	646,00
9188	FOTOPOLIMERIZADOR BIOLUX STANDARD		11/05/2011	590,00
10015	MOCHO SEM ENCOSTO - COM RODAS		22/05/2013	158,90
13759	FOCO CLINICO FM 500B BRANCO		04/06/2014	999,00
14216	ARMARIO VITRINE COM 2 PORTAS - LM		18/12/2014	2.360,00
14301	CADEIRA DE RODAS INFANTIL		22/09/2014	470,00
14302	CADEIRA DE RODAS PARA OBESO		22/09/2014	748,06

Total do Setor . . . : 7.037,96

Setor : 468 - PSICOLOGIA - P. S. CENTRAL

Ident.	Especificação do Material	Bx.	Aquisição	Vl Atualizado
7145	CADEIRA FIXA POLIPROPILENO AZUL		02/12/2009	85,00
7146	CADEIRA FIXA POLIPROPILENO AZUL		02/12/2009	85,00
7147	CADEIRA FIXA POLIPROPILENO AZUL		02/12/2009	85,00
7148	CADEIRA FIXA POLIPROPILENO AZUL		02/12/2009	85,00
7159	CADEIRA FIXA POLIPROPILENO AZUL		02/12/2009	85,00
7160	CADEIRA FIXA POLIPROPILENO AZUL		02/12/2009	85,00
7161	CADEIRA FIXA POLIPROPILENO AZUL		02/12/2009	85,00
7185	ARQUIVO 4 GAVETAS - MADEIRA - COR AZUL		02/12/2009	467,00
7191	MESA TRABALHO 2 GAVETAS - 1,37 X 0,60 - AZUL		03/11/2009	454,00
7203	ARMARIO ALTO FECHADO - MADEIRA AZUL		03/11/2009	497,00

Total do Setor . . . : 2.013,00

Setor : 469 - CONSULTÓRIO ODONTOLÓGICO 2 - P. S. CENTRAL

Ident.	Especificação do Material	Bx.	Aquisição	Vl Atualizado
7151	CADEIRA FIXA POLIPROPILENO AZUL		02/12/2009	85,00
7152	CADEIRA FIXA POLIPROPILENO AZUL		02/12/2009	85,00
7177	CADEIRA EXECUTIVA 4 PES FIXO - TECIDO AZUL		02/12/2009	103,00
7195	MESA TRABALHO 2 GAVETAS - 1,37 X 0,60 - AZUL		03/11/2009	454,00
7763	NEGATOSCOPIO 1 CORPO		23/06/2010	320,00
7780	DIVA CLINICO ADULTO - MACA		23/06/2010	480,00
9113	BALANÇA DIGITAL LACTENTE		05/08/2010	680,00
9189	OTOSCÓPIO AD COM ESPÉCULO		05/08/2010	620,00
9190	OTOSCOPIO AD COM ESPECULOS		05/08/2010	620,00
9709	VENTILADOR COLUNA TURBO 60 CM LOREN SID		20/03/2013	239,90

Total do Setor . . . : 3.686,90

Este documento é cópia do original assinado digitalmente por: GISELDA RAMOS MEIRA - 20/09/18 11:02 / PAULO CESAR LIMA SILVEIRA - 20/09/18 11:14

Impressão: 05/04/2016 12:22:

Relatório de Patrimônio

Adquiridos em: 01/01/2009 à 31/12/2015

Setor : 470 - ÁREA DE SERVIÇO - P. S. CENTRAL

Ident.	Especificação do Material	Bx.	Aquisição	Vl Atualizado
9159	AUTOCLAVE HORIZONTAL DE BANCADA - SERCON		24/11/2010	14.223,00
11302	LONGARINA C/ BRAÇOS ESTOFADA 3 LUGARES		03/01/2014	230,00

Total do Setor . . . : 14.453,00

Setor : 471 - DEPÓSITO MATERIAL DE LIMPEZA - P. S. CENTRAL

Ident.	Especificação do Material	Bx.	Aquisição	Vl Atualizado
9971	ARMQRIO DE AÇO 4 GAVETAS - 133 X 47 X 60		26/06/2013	400,00

Total do Setor . . . : 400,00

Setor : 472 - VARANDA DE ESPERA - P. S. CENTRAL

Ident.	Especificação do Material	Bx.	Aquisição	Vl Atualizado
7117	LONGARINA 2 LUGARES POLIPROPILENO AZUL		03/11/2009	190,00
7118	LONGARINA 2 LUGARES POLIPROPILENO AZUL		03/11/2009	190,00
7119	LONGARINA 2 LUGARES POLIPROPILENO AZUL		03/11/2009	190,00
7120	LONGARINA 2 LUGARES POLIPROPILENO AZUL		03/11/2009	190,00
7121	LONGARINA 4 LUGARES POLIPROPILENO AZUL		03/11/2009	190,00
7122	LONGARINA 5 LUGARES POLIPROPILENO AZUL		03/11/2009	190,00
7124	CADEIRA FIXA POLIPROPILENO AZUL		02/12/2009	85,00
7125	CADEIRA FIXA POLIPROPILENO AZUL		02/12/2009	85,00
7127	CADEIRA FIXA POLIPROPILENO AZUL		02/12/2009	85,00
7182	IMPRESSORA HPP - 1005 - LASERJET		20/05/2009	390,00
7183	IMPRESSORA HPP - 1005 - LASERJET		26/11/2009	500,00
7197	NOTEBOOK-CEL - 2.2/3G/250HD/RW - PRETO		26/11/2009	1.300,00
9708	VENTILADOR COLUNA TURBO 60 CM LOREM SID		20/03/2013	239,90
9754	TELEFONE PLENO		04/04/2013	55,90
10399	LONGARINA ISO - 4 LUGARES		30/10/2013	300,00
10400	LONGARINA ISO - 4 LUGARES		30/10/2013	300,00
10401	LONGARINA ISO - 4 LUGARES		30/10/2013	300,00
10402	LONGARINA ISO - 4 LUGARES		30/10/2013	300,00
10403	LONGARINA ISO - 4 LUGARES		30/10/2013	300,00
10404	LONGARINA ISO - 4 LUGARES		30/10/2013	300,00
10407	LONGARINA ISO - 3 LUGARES		30/10/2013	250,00
10408	LONGARINA ISO - 3 LUGARES		30/10/2013	250,00
10409	LONGARINA ISO - 3 LUGARES		30/10/2013	250,00
10410	LONGARINA ISO - 3 LUGARES		30/10/2013	250,00
10411	LONGARINA ISO - 3 LUGARES		30/10/2013	250,00
10412	LONGARINA ISO - 3 LUGARES		30/10/2013	250,00
10413	LONGARINA ISO - 3 LUGARES		30/10/2013	250,00

Este documento é cópia do original assinado digitalmente por: GISELDA RAMOS MEIRA - 20/09/18 11:02 / PAULO CESAR LIMA SILVEIRA - 20/09/18 11:14

Relatório de Patrimônio

Adquiridos em: 01/01/2009 à 31/12/2015

Ident.	Especificação do Material	Bx.	Aquisição	Vl Atualizado
10414	LONGARINA ISO - 3 LUGARES		30/10/2013	250,00
10415	LONGARINA ISO - 2 LUGARES		30/10/2013	165,00
10416	LONGARINA ISO - 2 LUGARES		30/10/2013	165,00
10417	LONGARINA 2 LUGARES		30/10/2013	165,00
10418	LONGARINA ISO - 2 LUGARES		30/10/2013	165,00
10419	LONGARINA ISO - 2 LUGARES		30/10/2013	165,00
10420	LONGARINA ISO - 2 LUGARES		30/10/2013	165,00
10421	LONGARINA ISO - 2 LUGARES		30/10/2013	165,00
10422	LONGARINA ISO - 2 LUGARES		30/10/2013	165,00
10423	LONGARINA ISO - 2 LUGARES		30/10/2013	165,00
10424	LONGARINA ISO - 2 LUGARES		30/10/2013	165,00
14293	CONDICIONADOR DE AR SPLITH ELGIN - 30.000 BTU(S)		03/12/2014	3.690,00
14294	CADEIRA GIRATORIA ESTOFADA S/ BRAÇO C/RODAS		09/10/2014	149,00
14295	CADEIRA GIRATORIA ESTOFADA S/ BRAÇOS C/ RODAS		09/10/2014	149,00
14299	COMPUTADOR COMPLETO		14/10/2014	2.800,00
14300	COMPUTADOR COMPLETO		06/08/2014	1.925,00
14308	CADEIRA GIRATORIA ESTOFADA S / BRAÇOS - C / RODAS		09/10/2014	149,00

Total do Setor . . . : 18.192,80

Setor : 473 - BANHEIROS - P. S. CENTRAL

Ident.	Especificação do Material	Bx.	Aquisição	Vl Atualizado
14310	LIXEIRA INOX 20 LTS. C/ TAMPA - C/ PEDAL		24/09/2014	119,00

Total do Setor . . . : 119,00

Total da Divisão . . . . : 339.203,78

Divisão : 48 - POSTO DE SAUDE ESTORIL

Setor : 664 - SALA DE ESPERA - P. S. P. ESTORIL

Ident.	Especificação do Material	Bx.	Aquisição	Vl Atualizado
8948	TV PHILIPS 32" - LCD DIGITAL		25/03/2011	1.350,00
11814	BEBEDOURO - PURIFICADOR REFRIGERADO- AGUA CANALIZADA- COM BOCAL		22/01/2014	683,00
14272	TELEVISOR PHILCO - 27 "		12/11/2014	1.149,00

Total do Setor . . . : 3.182,00

Setor : 666 - RECEPÇÃO - P. S. P. ESTORIL

Ident.	Especificação do Material	Bx.	Aquisição	Vl Atualizado
7788	BALANÇA DIGITAL AD ANDROPOMETRICA - MODELO W-200		23/06/2010	1.400,00
9478	VENTILADOR DE PAREDE TURBO 60 CM. LOREN SID		20/02/2013	173,40
9861	VENTILADOR DE COLUNA 60 CM		03/04/2013	260,00
9968	ARQUIVO DE AÇO 4 GAVETAS - 133 X 47 X 68		26/06/2013	430,00

Este documento é cópia do original assinado digitalmente por: GISELDA RAMOS MEIRA - 20/09/18 11:02 / PAULO CESAR LIMA SILVEIRA - 20/09/18 11:14

Relatório de Patrimônio

Adquiridos em: 01/01/2009 à 31/12/2015

Ident.	Especificação do Material	Bx.	Aquisição	Vl Atualizado
10141	TELEFONE INTELBRAS KEO K301		27/09/2013	54,00
14273	IMPRESSORA SAMSUNG MULTIFUNCIONAL SL-M3375 FD		25/08/2014	1.385,00

Total do Setor . . . : 3.702,40

Setor : 667 - FARMÁCIA - P. S. P. ESTORIL

Ident.	Especificação do Material	Bx.	Aquisição	Vl Atualizado
7572	COMPUTADOR HD160 - GB - MONITOR 17"		26/02/2010	1.428,00

Total do Setor . . . : 1.428,00

Setor : 668 - SALA PRÉ-CONSULTA - P. S. P. ESTORIL

Ident.	Especificação do Material	Bx.	Aquisição	Vl Atualizado
14274	ANTOPOMETRO HORIZONTAL - EST 21		11/11/2014	125,00
14275	ANTOPOMETRO HORIZONTAL - EST 21		11/11/2014	125,00

Total do Setor . . . : 250,00

Setor : 671 - SALA DE ENFERMAGEM - P. S. P. ESTORIL

Ident.	Especificação do Material	Bx.	Aquisição	Vl Atualizado
14213	ARMARIO VITRINE COM 2 PORTAS - LM		18/12/2014	2.360,00
14240	AUTOCLAVE HORIZONTAL DE MESA		13/08/2014	1.960,00

Total do Setor . . . : 4.320,00

Setor : 672 - SALA DE CURATIVO/MEDICAMENTOS - P. S. P. ESTORIL

Ident.	Especificação do Material	Bx.	Aquisição	Vl Atualizado
14276	BRAÇADEIRA PARA INJEÇÃO		22/09/2014	124,76
14277	SUPORTE PARA SORO		22/09/2014	191,50

Total do Setor . . . : 316,26

Setor : 673 - SALA DE CONSULTÓRIO MÉDICO - P. S. P. ESTORIL

Ident.	Especificação do Material	Bx.	Aquisição	Vl Atualizado
9143	NOTE BOOK SIM+		07/03/2012	938,35
14217	BIOMBO HOSPITALAR TRIPLO TECIDO COM RODAS		18/12/2014	436,00

Total do Setor . . . : 1.374,35

Setor : 674 - SALA DE CONSULTÓRIO ENFERMAGEM - P. S. P. ESTORIL

Ident.	Especificação do Material	Bx.	Aquisição	Vl Atualizado
14246	REANIMADOR PULMONAR MANUAL ADULTO MP - AMBU		13/08/2014	145,00
14248	REANIMADOR PULMONAR MANUAL PEDIATRICO MP - AMBU		13/08/2014	158,00
14269	GELADEIRA FRIGOBAR		16/12/2014	1.060,00
14270	LIXEIRA INOX C/ TAMPA E PEDAL - 20 LTS.		24/09/2014	119,00
14271	ARMARIO DE AÇO C/ 2 PORTAS - 75 X 32 X 175		12/11/2014	318,00
14278	PROJETOR EPSON EB X02 2600I		16/12/2014	1.790,00
14279	NOTEBOOK ASSUS 8122 GHZ 5000GB		19/12/2014	1.549,00

Este documento é cópia do original assinado digitalmente por: GISELDA RAMOS MEIRA - 20/09/18 11:02 / PAULO CESAR LIMA SILVEIRA - 20/09/18 11:14

Impressão: 05/04/2016 12:22:

Relatório de Patrimônio

Adquiridos em: 01/01/2009 à 31/12/2015

Total do Setor . . . : 5.139,00

Setor : 678 - SALA DE CONSULTÓRIO ODONTOLOGICO - P. S. P. ESTORIL

Ident.	Especificação do Material	Bx.	Aquisição	Vl Atualizado
14228	COMPUTADOR MICRO COMPLETO		06/08/2014	1.925,00

Total do Setor . . . : 1.925,00

Setor : 680 - ALMOXARIFADO - P. S. P. ESTORIL

Ident.	Especificação do Material	Bx.	Aquisição	Vl Atualizado
7789	CADEIRA DE RODAS AD-DOB NYLON - PNEU MACIÇO		23/06/2010	620,00

Total do Setor . . . : 620,00

Setor : 681 - DEPÓSITO - P. S. P. ESTORIL

Ident.	Especificação do Material	Bx.	Aquisição	Vl Atualizado
9717	ESCADA 7 DEGRAUS PLASMATIC		18/03/2013	198,00

Total do Setor . . . : 198,00

Total da Divisão . . . . : 22.455,01

Divisão : 49 - POSTO DE SAUDE MIGUEL PEREIRA

Setor : 494 - CONSULTÓRIO ODONTOLÓGICO - P. S. M. PEREIRA

Ident.	Especificação do Material	Bx.	Aquisição	Vl Atualizado
7768	MOCHO ERGORELAX BASICO - NOZES 90° (ODONTOLOGIA)		11/08/2010	349,00
9236	AMALGAMADOR DENTOMAT COMPACT PARA MISTURA		11/05/2011	1.211,00
10017	SELADORA TRIP L L		22/05/2013	949,00
14618	LIXEIRA INOX COM TAMPA - COM PEDAL - 20 LT.		24/09/2014	119,00

Total do Setor . . . : 2.628,00

Setor : 497 - RECEPÇÃO - P. S. M. PEREIRA

Ident.	Especificação do Material	Bx.	Aquisição	Vl Atualizado
7791	BALANÇA DIGITAL AD ANDROPOMETRICA - MODELO W-200		23/06/2010	1.400,00
9826	TELEFONE PLENO GRAFITE		03/04/2013	50,00
13794	ROTEADOR D- LINK 150 MBPS		16/07/2014	160,00
13795	VENTILADOR DE TETO ARGE - 3 PAS		16/07/2014	92,30
14022	ANTENA NANO STATION PARA INTERNET - EXTENA NO TELHADO		17/10/2014	330,00
14285	ARQUIVO DE AÇO COM 4 GAVETAS		12/11/2014	313,00
14289	COMPUTADOR COMPLETO		14/10/2014	2.800,00
14290	CADEIRA GIRATORIA ESTOFADA S/ BRAÇOS - C/ RODAS		09/10/2014	149,00

Total do Setor . . . : 5.294,30

Setor : 498 - SALA DE REUNIÃO - P. S. M. PEREIRA

Ident.	Especificação do Material	Bx.	Aquisição	Vl Atualizado
14280	SELADORA DE MESA		08/09/2014	740,00
14287	CONDICIONADOR DE AR SPLIT ELGIN - 18.000 BTU(S)		12/11/2014	1.989,00

Este documento é cópia do original assinado digitalmente por: GISELDA RAMOS MEIRA - 20/09/18 11:02 / PAULO CESAR LIMA SILVEIRA - 20/09/18 11:14

Relatório de Patrimônio

Adquiridos em: 01/01/2009 à 31/12/2015

Ident.	Especificação do Material	Bx.	Aquisição	Vl Atualizado
14292	COMPUTADOR COMPLETO		08/08/2014	1.925,00

Total do Setor . . . : 4.654,00

Setor : 499 - INJEÇÃO - P. S. M. PEREIRA

Ident.	Especificação do Material	Bx.	Aquisição	Vl Atualizado
11130	BALANÇA DIGITAL INFANTIL C/ CONCHA INOX - CAPACIDADE 15 KG		23/12/2013	950,00
14212	ARMARIO VITRINE COM 2 PORTAS LM PARA MEDICAMENTOS		18/12/2014	2.360,00
14281	BRAÇADEIRA PARA INJEÇÃO		22/09/2014	124,76
14284	ARMARIO DE AÇO COM 2 PORTAS - 75 X 32 X 175		12/11/2014	318,00
14288	ANTOPOMETRO HORIZONTAL - EST21		11/11/2014	125,00
14617	ANTOPOMETRO HORIZONTAL EST21		11/11/2014	125,00

Total do Setor . . . : 4.002,76

Setor : 500 - CONSULTÓRIO MÉDICO - P. S. M. PEREIRA

Ident.	Especificação do Material	Bx.	Aquisição	Vl Atualizado
9104	MESA PARA ESCRITÓRIO		24/11/2010	215,00
9105	ARMARIO VITRINE		18/08/2010	780,00
9106	NEGATOSCÓPIO - 1 CORPO		23/05/2012	320,00
9107	DEDECTOR FETAL DE MESA		23/06/2010	835,85
9108	MESA AUXILIAR - 4 RODAS		24/11/2010	740,40
10018	ESCADA 2 DEGRAUS		22/05/2013	88,00
16941	ESTETOSCÓPIO DUP PED PTO - PREMIUM		13/03/2015	11,50
17030	CONDICIONADOR DE AR 7500BTU(S) CONSUL		21/08/2015	850,00

Total do Setor . . . : 3.840,75

Setor : 501 - VACINA - P. S. M. PEREIRA

Ident.	Especificação do Material	Bx.	Aquisição	Vl Atualizado
14282	GELADEIRA FRIGOBAR		16/12/2014	1.060,00

Total do Setor . . . : 1.060,00

Setor : 502 - CONSULTÓRIO ENFERMAGEM - P. S. M. PEREIRA

Ident.	Especificação do Material	Bx.	Aquisição	Vl Atualizado
9109	ARMARIO VITRINE		24/11/2010	735,20
9110	FOCO REFLECTOR COM HASTE FLEXIVEL		05/08/2010	280,00
9111	CADEIRA FIXA - SEM RODAS - SEM BRAÇOS		24/11/2010	108,20
9112	CADEIRA FIXA - SEM RODAS - SEM BRAÇOS		24/11/2010	108,20
9967	ARQUIVO DE AÇO 4 GAVETAS - 133 X 47 X 68		26/06/2013	430,00
14221	FOCO CLINICO GINECOLOGICO SEM ESPELHO / BIVOLT-PEM		18/12/2014	480,00
14238	BALANÇA ELETRÔNICA PLATAFORMA AD W-110H LED C/REG.		25/11/2014	940,00
14283	BALANÇA DIGITAL LACTENTE- INJET PLAST		11/11/2014	390,00

Este documento é cópia do original assinado digitalmente por: GISELDA RAMOS MEIRA - 20/09/18 11:02 / PAULO CESAR LIMA SILVEIRA - 20/09/18 11:14

Relatório de Patrimônio

Adquiridos em: 01/01/2009 à 31/12/2015

Ident.	Especificação do Material	Bx.	Aquisição	Vl Atualizado
14286	CONDICIONADOR DE AR SPLIT ELGIN - 18.000 BTU(S)		12/11/2014	1.989,00
14291	DETECTOR FETAL DE MESA		22/09/2014	1.125,00
14362	OTOSCOPIO		22/09/2014	565,50
14619	CADEIRA GIRATORIA ESTOFADA COM BRAÇOS - COM RODAS		12/11/2014	190,00

Total do Setor . . . : 7.341,10

Setor : 504 - DEPÓSITO - P. S. M. PEREIRA

Ident.	Especificação do Material	Bx.	Aquisição	Vl Atualizado
7778	CADEIRA DE RODAS AD-DOB NYLON - PNEU MACIÇO		23/06/2010	620,00
7779	AUTOCLAVE		11/08/2010	3.490,00
9718	ESCADA 7 DEGRAUS PLASMATIC		18/03/2013	198,00
13200	VENTILADOR DE MESA 50 CM. VENTI-DELTA		09/04/2014	189,00

Total do Setor . . . : 4.497,00

Setor : 506 - INALAÇÃO - P. S. M. PEREIRA

Ident.	Especificação do Material	Bx.	Aquisição	Vl Atualizado
7638	CADEIRA FIXA POLIPROPILENO PRETA		13/08/2010	39,00
7639	CADEIRA FIXA POLIPROPILENO PRETA		13/08/2010	39,00
9114	ARMARIO VITRINE		24/11/2010	735,20

Total do Setor . . . : 813,20

Setor : 572 - HALL DA FRENTE - P. S. M. PEREIRA

Ident.	Especificação do Material	Bx.	Aquisição	Vl Atualizado
7630	CONDICIONADOR DE AR GSTP-36 22LA		30/07/2010	4.900,00
7634	LONGARINA 3 LUGARES POLIPROPILENO PRETA		13/08/2010	180,00
7635	LONGARINA 3 LUGARES POLIPROPILENO PRETA		13/08/2010	180,00
7636	LONGARINA 4 LUGARES POLIPROPILENO PRETA		13/08/2010	240,00
7637	LONGARINA 4 LUGARES POLIPROPILENO PRETA		13/08/2010	240,00

Total do Setor . . . : 5.740,00

Total da Divisão . . . . : 39.871,11

Divisão : 50 - POSTO DE SAUDE S. JOÃO

Setor : 477 - SALA DE ESPERA - P. S. S. JOÃO

Ident.	Especificação do Material	Bx.	Aquisição	Vl Atualizado
9119	LONGARINA POLIPROPILENO AZUL - 3 LUGARES		12/03/2012	374,27
9120	LONGARINA POLIPROPILENO		12/03/2012	374,27
9121	LONGARINA POLIPROPILENO AZUL - 2 LUGARES		12/03/2012	279,27
9122	LONGARINA POLIPROPILENO AZUL - 2 LUGARES		12/03/2012	279,27
9123	LONGARINA POLIPROPILENO AZUL - 4 LUGARES		12/03/2012	469,27
9124	LONGARINA POLIPROPILENO AZUL - 4 LUGARES		12/03/2012	469,27

Este documento é cópia do original assinado digitalmente por: GISELDA RAMOS MEIRA - 20/09/18 11:02 / PAULO CESAR LIMA SILVEIRA - 20/09/18 11:14

Relatório de Patrimônio

Adquiridos em: 01/01/2009 à 31/12/2015

Ident.	Especificação do Material	Bx.	Aquisição	Vl Atualizado
9126	TV - LCD - N O C		07/03/2012	983,00
9128	CONDICIONADOR DE AR		07/03/2012	1.939,95

Total do Setor . . . : 5.168,57

Setor : 478 - VACINA - P. S. S. JOÃO

Ident.	Especificação do Material	Bx.	Aquisição	Vl Atualizado
14260	GELADEIRA FRIGOBAR ITBC		16/12/2014	1.060,00

Total do Setor . . . : 1.060,00

Setor : 479 - BALCÃO DE ATENDIMENTO - P. S. S. JOÃO

Ident.	Especificação do Material	Bx.	Aquisição	Vl Atualizado
9828	TELEFONE PLENO GRAFITE		03/04/2013	50,00

Total do Setor . . . : 50,00

Setor : 480 - ARQUIVO - P. S. S. JOÃO

Ident.	Especificação do Material	Bx.	Aquisição	Vl Atualizado
9133	ARQUIVO DE AÇO - 4 GAVETAS		24/11/2010	410,00

Total do Setor . . . : 410,00

Setor : 481 - CONSULTÓRIO MÉDICO - P. S. S. JOÃO

Ident.	Especificação do Material	Bx.	Aquisição	Vl Atualizado
7786	DIVA CLINICO ADULTO (MACA)		23/06/2010	480,00
9129	CADEIRA ESTOFADA FIXA - SEM RODAS - SEM BRAÇOS		24/11/2010	94,00
9130	CADEIRA ESTOFADA FIXA - SEM RODAS - SEM BRAÇOS		24/11/2010	94,00
9131	CADEIRA ESTOFADA FIXA - SEM RODAS - SEM BRAÇOS		24/11/2010	94,00
9132	NEGATOSCÓPIO - 1 CORPO		24/11/2010	332,50
9144	NOTE BOOK SIM+		07/03/2012	938,35
9162	DETECTOR FETAL DE MESA DIGITAL		26/04/2012	1.250,00

Total do Setor . . . : 3.282,85

Setor : 483 - PRÉ - CONSULTA - P. S. S. JOÃO

Ident.	Especificação do Material	Bx.	Aquisição	Vl Atualizado
7784	BALANÇA DIGITAL LACTENTE REFERENCIA 109E INJET		23/06/2010	680,00
9125	BALANÇA ANTROPOMÉTRICA DIGITAL		05/08/2010	1.400,00
11129	BALANÇA DIGITAL INFANTIL C/ CONCHA INOX - CAPACIDADE 15 KG.		23/12/2013	950,00
14215	ARMARIO VITRINE COM 2 PORTAS LM PARA MEDICAMENTOS		18/12/2014	2.360,00

Total do Setor . . . : 5.390,00

Setor : 484 - COPA - P. S. S. JOÃO

Ident.	Especificação do Material	Bx.	Aquisição	Vl Atualizado
14023	ANTERNA NANO STATION PARA INTERNET - EXTERNA NO TELHADO		17/10/2014	330,00

Total do Setor . . . : 330,00

Este documento é cópia do original assinado digitalmente por: GISELDA RAMOS MEIRA - 20/09/18 11:02 / PAULO CESAR LIMA SILVEIRA - 20/09/18 11:14

Relatório de Patrimônio

Adquiridos em: 01/01/2009 à 31/12/2015

Setor : 486 - CONSULTÓRIO ENFERMAGEM - P. S. S. JOÃO

Ident.	Especificação do Material	Bx.	Aquisição	Vl Atualizado
16942	ESTETOSCÓPIO DUP PED PTO - PREMIUM		13/03/2015	11,50

Total do Setor . . . : 11,50

Setor : 487 - SALA DE CURATIVO - P. S. S. JOÃO

Ident.	Especificação do Material	Bx.	Aquisição	Vl Atualizado
7785	DIVA CLINICO ADULTO - (MACA)		23/06/2010	480,00
14222	FOCO CLINICO GINECOLOGICO SEM ESPELHO / BIVOLT-PEM		18/12/2014	480,00
14265	ESCADA 2 DEGRAUS		22/09/2014	71,00

Total do Setor . . . : 1.031,00

Setor : 488 - SALA DE REUNIÃO - P. S. S. JOÃO

Ident.	Especificação do Material	Bx.	Aquisição	Vl Atualizado
7602	VENTILADOR FAMA BRITANIA - 30 CM.		20/03/2009	88,00
7781	BALANÇA DIGITAL AD ANDROPOMETRICA - MODELO W-200		23/06/2010	1.400,00
7782	CADEIRA DE RODAS AD DOB - NYLON - PNEU MACIÇO		23/06/2010	620,00
7783	AUTOCLAVE		11/08/2010	3.490,00
8983	MESA DE REUNIÃO OVAL - 200 X 90 X 76		12/03/2012	199,00
9134	CADEIRA ESTOFADA FIXA		24/11/2010	94,00
9135	CADEIRA ESTOFADA FIXA		24/11/2010	94,00
9136	CADEIRA ESTOFADA FIXA		24/11/2010	94,00
9137	CADEIRA ESTOFADA FIXA		24/11/2010	94,00
9138	CADEIRA ESTOFADA FIXA		24/11/2010	94,00
9139	CADEIRA ESTOFADA FIXA		24/11/2010	94,00
9140	CADEIRA ESTOFADA FIXA		24/11/2010	94,00
9477	VENTILADOR DE PAREDE TURBO - 60 CM.LOREN SID		20/02/2013	173,40
9969	ARQUIVO DE AÇO 4 GAVETAS - 133 X 47 X 60		26/06/2013	400,00
14258	ANTOPOMETRO HORIZONTAL - EST 21		11/11/2014	125,00
14259	ANTOPOMETRO HORIZONTAL - EST 21		11/11/2014	125,00
14261	ARMARIO DE AÇO C/ 2 PORTAS - 75 X 32 X 175		12/11/2014	318,00
14263	LIXEIRA INOX - COM TAMPA E PEDAL - 20 LTS.		24/09/2014	119,00
14266	COMPUTADOR COMPLETO		14/10/2014	2.800,00
14267	COMPUTADOR COMPLETO		14/10/2014	2.800,00
16877	ARMÁRIO AÇO 1,98M		31/08/2015	392,26

Total do Setor . . . : 13.707,66

Setor : 489 - SALA DE INALAÇÃO - P. S. S. JOÃO

Ident.	Especificação do Material	Bx.	Aquisição	Vl Atualizado
14264	BRAÇADEIRA PARA INJEÇÃO		22/09/2014	124,76

Este documento é cópia do original assinado digitalmente por: GISELDA RAMOS MEIRA - 20/09/18 11:02 / PAULO CESAR LIMA SILVEIRA - 20/09/18 11:14

Relatório de Patrimônio

Adquiridos em: 01/01/2009 à 31/12/2015

Total do Setor . . . : 124,76

Setor : 490 - DEPÓSITO - P. S. S. JOÃO

Ident.	Especificação do Material	Bx.	Aquisição	Vl Atualizado
9716	ESCADA 7 DEGRAUS PLASMATIC		18/03/2013	198,00

Total do Setor . . . : 198,00

Setor : 683 - VARANDA - P. S. S.JOÃO

Ident.	Especificação do Material	Bx.	Aquisição	Vl Atualizado
9115	LONGARINA POLIPROPILENO AZUL - 3 LUGARES		12/03/2012	374,27
9116	LONGARINA POLIPROPILENO AZUL - 3 LUGARES		12/03/2012	374,27
9117	LONGARINA POLIPROPILENO AZUL - 3 LUGARES		12/03/2012	374,27
9118	LONGARINA POLIPROPILENO AZUL - 3 LUGARES		12/03/2012	374,27
9469	BEBEDOURO DE PRESSÃO BAG-40 INOX PANAN		26/02/2013	809,00

Total do Setor . . . : 2.306,08

Setor : 684 - FARMÁCIA - P. S. S.JOÃO

Ident.	Especificação do Material	Bx.	Aquisição	Vl Atualizado
9127	CONDICIONADOR DE AR		07/03/2012	902,00
14262	BALANÇA ANTROPOMÉTRICA - ADULTO		27/12/2014	576,00
14268	CARRO CURATIVO INOX COM BALDE E BACIA		22/09/2014	1.072,70

Total do Setor . . . : 2.550,70

Total da Divisão . . . . : 35.621,12

Divisão : 51 - POSTO DE SAUDE S. SEBASTIÃO

Setor : 430 - SALA DE ESPERA - P. S. S.SEBASTIÃO

Ident.	Especificação do Material	Bx.	Aquisição	Vl Atualizado
7123	LONGARINA 5 LUGARES POLIPROPILENO AZUL		03/11/2009	190,00
8911	LONGARINA COM 2 LUGARES		07/02/2012	218,17
8912	LONGARINA COM 3 LUGARES		07/02/2012	313,17
8913	LONGARINA COM 3 LUGARES		07/02/2012	313,17
8914	LONGARINA COM 4 LUGARES		07/02/2012	408,17
8915	LONGARINA COM 4 LUGARES		07/02/2012	408,17
8916	LONGARINA COM 3 LUGARES		07/02/2012	313,17
8917	LONGARINA COM 3 LUGARES		07/02/2012	313,17
8918	LONGARINA COM 3 LUGARES		07/02/2012	313,17
8928	TELEVISOR 32" SAMSUNG		09/12/2011	989,00
8929	AR CONDICIONADO CONSUL - 22 BTUS		09/12/2011	1.810,00

Total do Setor . . . : 5.589,36

Setor : 431 - ARQUIVO - P. S. S.SEBASTIÃO

Ident.	Especificação do Material	Bx.	Aquisição	Vl Atualizado

Este documento é cópia do original assinado digitalmente por: GISELDA RAMOS MEIRA - 20/09/18 11:02 / PAULO CESAR LIMA SILVEIRA - 20/09/18 11:14

Relatório de Patrimônio

Adquiridos em: 01/01/2009 à 31/12/2015

9970	ARQUIVO DE AÇO 4 GAVETAS - 133 X 47 X 68	26/06/2013	430,00

Total do Setor . . . : 430,00

Setor : 432 - BALCÃO DE ATENDIMENTO - P. S. S.SEBASTIÃO

Ident.	Especificação do Material	Bx.	Aquisição	Vl Atualizado
7243	IMPRESSORA LASER HP P1005		26/11/2009	500,00
7771	COMPUTADOR CELEROM 1,8 - CCS INTEL		20/05/2009	780,00

Total do Setor . . . : 1.280,00

Setor : 433 - VACINA - P. S. S.SEBASTIÃO

Ident.	Especificação do Material	Bx.	Aquisição	Vl Atualizado
14257	GELADEIRA FRIGOBAR ITBC		13/12/2014	1.060,00

Total do Setor . . . : 1.060,00

Setor : 434 - CONSULTÓRIO MÉDICO - P. S. S.SEBASTIÃO

Ident.	Especificação do Material	Bx.	Aquisição	Vl Atualizado
9145	NOTE BOOK SIM+		07/03/2012	938,35

Total do Setor . . . : 938,35

Setor : 435 - CONSULTÓRIO ODONTOLÓGICO - P. S. S.SEBASTIÃO

Ident.	Especificação do Material	Bx.	Aquisição	Vl Atualizado
7772	MOCHO ERGORELAX BASICO (NOZES-90)		11/08/2010	349,00
9864	MICRO MOTOR INTRA E CONTRA ANGULO INTRA - SEM REFRIGERAÇÃO - MICRODENT		21/05/2013	1.381,00

Total do Setor . . . : 1.730,00

Setor : 438 - PRÉ -CONSULTA - P. S. S.SEBASTIÃO

Ident.	Especificação do Material	Bx.	Aquisição	Vl Atualizado
14253	ANTOPOMETRO HORIZONTAL EST-21		11/11/2014	125,00
14254	ANTOPOMETRO HORIZONTAL EST-21		11/11/2014	125,00
14608	BRAÇADEIRA PARA INJEÇÃO		22/09/2014	124,76

Total do Setor . . . : 374,76

Setor : 439 - CONSULTÓRIO DE ENFERMAGEM - P. S. S.SEBASTIÃO

Ident.	Especificação do Material	Bx.	Aquisição	Vl Atualizado
9799	TELEFONE PLENO GRAFITE		03/04/2013	50,00
10429	TELEFONE INTELBRAS KEO K301		27/09/2013	54,00
14219	BIOMBO HOSPITALAR TRIPLO - TECIDO - COM RODAS		18/12/2014	436,00
14245	REANIMADOR PUMMONAR MANUAL ADULTO MP - AMBU -		13/08/2014	145,00
14256	LIXEIRA INOX C/ TAMPA E PEDAL - 20 LTS.		24/09/2014	119,00

Total do Setor . . . : 804,00

Setor : 440 - SALA DE CURATIVO - P. S. S.SEBASTIÃO

Ident.	Especificação do Material	Bx.	Aquisição	Vl Atualizado

Este documento é cópia do original assinado digitalmente por: GISELDA RAMOS MEIRA - 20/09/18 11:02 / PAULO CESAR LIMA SILVEIRA - 20/09/18 11:14

Relatório de Patrimônio

Adquiridos em: 01/01/2009 à 31/12/2015

13792	VENTILADOR DE TETO	05/05/2014	119,90
16876	VENTILADOR DE TETO	16/07/2014	92,30

Total do Setor . . . : 212,20

Setor : 442 - SALA DE REUNIÃO - P. S. S.SEBASTIÃO

Ident.	Especificação do Material	Bx.	Aquisição	Vl Atualizado
7769	CADEIRA DE RODAS AD-DOB - NYLON - PNEU MACIÇO		23/06/2010	620,00
7770	AUTOCLAVE		11/08/2010	3.490,00
10031	SELADORA TRIPE - L L		22/05/2013	949,00
14214	ARMARIO VITRINE COM 2 PORTAS LM PARA MEDICAMENTOS		18/12/2014	2.360,00
14255	COMPUTADOR 13 3250 PL COMPLETO		06/08/2014	1.925,00
14607	ARMARIO DE AÇO - 75 X 32 X 175		12/11/2014	318,00
16232	CADEIRA METAL POLIPROPILENO PRETO ISSO		03/09/2015	58,00
16233	CADEIRA METAL POLIPROPILENO PRETO ISSO		03/09/2015	58,00
16234	CADEIRA METAL POLIPROPILENO PRETO ISSO		03/09/2015	58,00
16235	CADEIRA METAL POLIPROPILENO PRETO ISSO		03/09/2015	58,00
16236	CADEIRA METAL POLIPROPILENO PRETO ISSO		03/09/2015	58,00
16237	CADEIRA METAL POLIPROPILENO PRETO ISSO		03/09/2015	58,00
16238	CADEIRA METAL POLIPROPILENO PRETO ISSO		03/09/2015	58,00
16239	CADEIRA METAL POLIPROPILENO PRETO ISSO		03/09/2015	58,00

Total do Setor . . . : 10.126,00

Setor : 443 - DEPÓSITO - P. S. S.SEBASTIÃO

Ident.	Especificação do Material	Bx.	Aquisição	Vl Atualizado
9712	ESCADA 7 DEGRAUS PLASMATIC		18/03/2013	198,00

Total do Setor . . . : 198,00

Setor : 446 - COMPRESSOR - P. S. S.SEBASTIÃO

Ident.	Especificação do Material	Bx.	Aquisição	Vl Atualizado
7588	COMPRESSOR 2HP - LT SMART - 110 V.		05/05/2009	671,34
9715	COMPRESSOR TWISTER CSL10 MON 100L		25/03/2013	2.219,00

Total do Setor . . . : 2.890,34

Setor : 663 - FARMÁCIA - P. S. S.SEBASTIÃO

Ident.	Especificação do Material	Bx.	Aquisição	Vl Atualizado
8930	AR CONDICIONADO CONSUL 7 BTUS		09/12/2011	790,00

Total do Setor . . . : 790,00

Setor : 751 - CORREDOR - P.S.S.SEBASTIÃO

Ident.	Especificação do Material	Bx.	Aquisição	Vl Atualizado
13918	VENTILADOR DE TETO - 3 PÁS - ARGE		16/07/2014	92,30

Total do Setor . . . : 92,30

Este documento é cópia do original assinado digitalmente por: GISELDA RAMOS MEIRA - 20/09/18 11:02 / PAULO CESAR LIMA SILVEIRA - 20/09/18 11:14

Relatório de Patrimônio

Adquiridos em: 01/01/2009 à 31/12/2015

Total da Divisão . . . . : 26.515,31

Divisão : 52 - ACADEMIA DE SAUDE

Setor : 789 - ACADEMIA DE SAUDE

Ident.	Especificação do Material	Bx.	Aquisição	Vl Atualizado
14225	LONGARINA DE 4 ASSENTOS		11/08/2014	323,00
14226	LONGARINA DE 4 ASSENTOS		11/08/2014	323,00
14227	LONGARINA DE 4 ASSENTOS		11/08/2014	323,00
14239	BALANÇA ELETRÔNICA PLATAFORMA AD W-110H LED C/REG.		25/11/2014	940,00
14355	GELADEIRA REFRIGERADOR CONSUL 417 LT. 2 PORTAS		03/12/2014	1.900,00
14356	ANTOPOMETRO FIXO TIPO TRENA - INOX EST23		11/11/2014	65,00
14357	MESA PARA COMPUTADOR SEM GAVETAS		04/08/2014	280,00
14358	CADEIRA FERRO GIRATORIA ESTOFADA MEDIA S/ BRAÇO		12/11/2014	100,00
14359	CADEIRA FERRO GIRATORIA ESTOFADA MEDIA S/ BRAÇO		12/11/2014	100,00
14360	LIXEIRA INOX C/ TAMPA E PEDAL - 20 LTS.		24/09/2014	119,00
14361	CONDICIONADOR DE AR SPLITH ELGIN - 12.000 BTU(S)		12/11/2014	1.330,00
14613	CADEIRA FIXA POLIPROPILENO PRETA - ASSENTO 48 X 43 - P/ OBESO		12/11/2014	190,00
14614	CADEIRA FIXA POLIPROPILENO PRETA - ASSENTO 48 X 43 - P/ OBESO		12/11/2014	190,00
14620	ARMARIO DE MADEIRA COM 2 PORTAS		04/08/2014	518,00
16227	BEBEDOURO PURIFICADOR REFRIGERADO/HIZA		10/09/2015	526,00
16228	COMPUTADOR COMPLETO DESKTOP		03/09/2015	1.275,00
16229	ARQUIVO AÇO MONT. 4 GAVETAS (CINZA)		17/03/2015	419,00
16940	ESTETOSCÓPIO DUP PED PTO - PREMIUM		13/03/2015	11,50

Total do Setor . . . : 8.932,50

Total da Divisão . . . . : 8.932,50

Divisão : 54 - ESTOQUE SAUDE

Setor : 823 - SETOR ESTOQUE DA SAUDE

Ident.	Especificação do Material	Bx.	Aquisição	Vl Atualizado
16700	ARMÁRIO VITRINE		10/11/2015	738,00
16701	ARMÁRIO VITRINE		10/11/2015	738,00
16702	MESA AUXILIAR P/INTRUMENTAL EM INOXMAYO		10/11/2015	630,00
16703	MESA AUXILIAR P/INTRUMENTAL EM INOXMAYO		10/11/2015	630,00
16704	MESA AUXILIAR P/INTRUMENTAL EM INOXMAYO		10/11/2015	630,00
16705	MESA AUXILIAR P/INTRUMENTAL EM INOXMAYO		10/11/2015	630,00
16706	MESA AUXILIAR P/INTRUMENTAL EM INOXMAYO		10/11/2015	630,00
16707	MESA DE EXAME CLINICO ADULTO		10/11/2015	457,00
16708	MESA DE EXAME CLINICO ADULTO		10/11/2015	457,00
16709	MESA DE EXAME CLINICO ADULTO		10/11/2015	457,00
16710	MESA DE EXAME CLINICO ADULTO		10/11/2015	457,00

Este documento é cópia do original assinado digitalmente por: GISELDA RAMOS MEIRA - 20/09/18 11:02 / PAULO CESAR LIMA SILVEIRA - 20/09/18 11:14

Relatório de Patrimônio

Adquiridos em: 01/01/2009 à 31/12/2015

Ident.	Especificação do Material	Bx.	Aquisição	Vl Atualizado
16711	ARMÁRIO CIRÚRGICO 05 GAVETAS		10/11/2015	1.020,00
16718	ARQUIVO AÇO 04GAVETAS		25/11/2015	419,90
16719	ARQUIVO AÇO 04GAVETAS		25/11/2015	419,90
16720	ARQUIVO AÇO 04GAVETAS		25/11/2015	419,90
16777	MESA DE REUNIÃO 08 LUGARES		04/12/2015	650,00
16778	BANCO MOCHO PROF. MECANICO		04/12/2015	490,00
16779	BANCO MOCHO PROF. MECANICO		04/12/2015	490,00
16780	BANCO MOCHO PROF. MECANICO		04/12/2015	490,00
16977	ARMÁRIO DE AÇO 1,98M		31/08/2015	392,60
16978	ARMÁRIO DE AÇO 1,98M		31/08/2015	392,60
16980	SUPORTE DE SORO FIXO		03/09/2015	219,00

Total do Setor . . . : 11.857,90

Setor : 830 - ESTOQUE HABID FAHED

Ident.	Especificação do Material	Bx.	Aquisição	Vl Atualizado
14220	MESA GINECOLÓGICA		22/09/2014	2.218,95
14571	CONDICIONADOR DE AR SPLIT ELGIN - 18.000 BTU(S)		12/11/2014	1.989,00
14573	TELEVISOR PHILCO - 27 "		12/11/2015	1.149,00
14574	COMPUTADOR - MICRO COMPLETO I3 3250/PL		06/08/2015	1.925,00
14575	COMPUTADOR - MICRO COMPLETO I3 3250/PL		06/08/2015	1.925,00
14577	LONGARINA 4 ASSENTOS		11/08/2014	323,00
14578	LONGARINA 4 ASSENTOS		11/08/2014	323,00
14579	LONGARINA 4 ASSENTOS		11/08/2014	323,00
14580	LONGARINA 4 ASSENTOS		11/08/2014	323,00
14581	LONGARINA 4 ASSENTOS		11/08/2014	323,00
14582	LONGARINA 4 ASSENTOS		11/08/2014	323,00
14584	FOCO CLINICO GINECOLOGICO SEM ESPELHO / BIVOLT-PEM		18/12/2014	480,00
14588	BIOMBO HOSPITALAR TRIPLO - TECIDO - COM RODAS		18/12/2014	436,00
16197	FOGÃO ATLAS 4 BOCAS		01/07/2015	330,00
16198	ARMÁRIO ALTO 1,70X75X32		09/09/2015	460,00
16199	ARMÁRIO ALTO 1,70X75X32		09/09/2015	460,00
16200	ARMÁRIO ALTO 1,70X75X32		09/09/2015	460,00
16201	ARMÁRIO ALTO 1,70X75X32		09/09/2015	460,00
16202	ARMÁRIO AÇO 1,98M		31/08/2015	392,26
16203	ARMÁRIO AÇO 1,98M		31/08/2015	392,26
16255	GELADEIRA ESMALTEC 280LT		03/09/2015	1.345,70
16256	GELADEIRA ESMALTEC 280LT		03/09/2015	1.345,70
16257	BEBEDOURO HIZA INOX		13/02/2015	1.390,00

Este documento é cópia do original assinado digitalmente por: GISELDA RAMOS MEIRA - 20/09/18 11:02 / PAULO CESAR LIMA SILVEIRA - 20/09/18 11:14

Relatório de Patrimônio

Adquiridos em: 01/01/2009 à 31/12/2015

Ident.	Especificação do Material	Bx.	Aquisição	Vl Atualizado
16258	CADEIRA EXECUTIVA GIRATÓRIA C/ BRAÇOS C/ RODAS		03/09/2015	184,00
16259	CADEIRA EXECUTIVA GIRATÓRIA C/ BRAÇOS C/ RODAS		03/09/2015	184,00
16260	CADEIRA EXECUTIVA GIRATÓRIA C/ BRAÇOS C/ RODAS		03/09/2015	184,00
16261	CADEIRA EXECUTIVA GIRATÓRIA C/ BRAÇOS C/ RODAS		03/09/2015	184,00
16262	CADEIRA METAL POLIPROPILENO PRETO ISSO		03/09/2015	58,00
16263	CADEIRA METAL POLIPROPILENO PRETO ISSO		03/09/2015	58,00
16264	CADEIRA METAL POLIPROPILENO PRETO ISSO		03/09/2015	58,00
16265	CADEIRA METAL POLIPROPILENO PRETO ISSO		03/09/2015	58,00
16266	IMPRESSORA A LASER - MULTIFUNCIONAL		31/08/2015	616,53
16267	IMPRESSORA HP M401		10/09/2015	775,00
16268	SUPORTE FIXO P/ SORO		03/09/2015	219,00
16269	TV LG 32"		28/09/2015	1.189,00
16271	CONDICIONADOR DE AR COMFEE SPLIT 12000BTUS		09/09/2015	1.165,00
16272	CONDICIONADOR DE AR COMFEE SPLIT 12000BTUS		09/09/2015	1.165,00
16273	CONDICIONADOR DE AR COMFEE SPLIT 12000BTUS		09/09/2015	1.165,00
16274	ESCADA HOSPITALAR 3 DEGRAUS		03/09/2015	112,00
16275	ESCADA HOSPITALAR 3 DEGRAUS		03/09/2015	112,00
16276	ESCADA HOSPITALAR 3 DEGRAUS		03/09/2015	112,00
16873	ESTANTE DE AÇO COM 6 PRATELEIRAS		31/08/2015	152,84
16874	ESTANTE DE AÇO COM 6 PRATELEIRAS		31/08/2015	152,84
16875	ESTANTE DE AÇO COM 6 PRATELEIRAS		31/08/2015	152,84

Total do Setor . . . : 27.153,92

Total da Divisão . . . . : 39.011,82

Total da Secretaria . . : 1.572.210,11

Secretaria : 7 - SECRETARIA MUNICIPAL DE ASSISTÊNCIA SOCI

Divisão : 34 - ABRIGO PEQUENO PRINCIPE

Setor : 159 - SALA DE ESTAR - ABRIGO

Ident.	Especificação do Material	Bx.	Aquisição	Vl Atualizado
6556	CADEIRA COM ASSENTO - PRODUTO ACABADO		24/04/2009	33,50
6557	CADEIRA COM ASSENTO - PRODUTO ACABADO		24/04/2009	33,50
6558	CADEIRA COM ASSENTO - PRODUTO ACABADO		13/12/2009	33,50
6559	CADEIRA COM ASSENTO - PRODUTO ACABADO		24/04/2009	33,50
6560	CADEIRA COM ASSENTO - PRODUTO ACABADO		24/04/2009	33,50
6561	CADEIRA COM ASSENTO - PRODUTO ACABADO		24/04/2009	33,50
6562	CADEIRA COM ASSENTO - PRODUTO ACABADO		24/04/2009	33,50
6563	CADEIRA COM ASSENTO - PRODUTO ACABADO		24/04/2009	33,50
7692	TELEFONE S/CHAVE PLENO PRETO INTELBRAS		28/08/2010	29,00

Este documento é cópia do original assinado digitalmente por: GISELDA RAMOS MEIRA - 20/09/18 11:02 / PAULO CESAR LIMA SILVEIRA - 20/09/18 11:14

Impressão: 05/04/2016 12:22:4

Relatório de Patrimônio

Adquiridos em: 01/01/2009 à 31/12/2015

Ident.	Especificação do Material	Bx.	Aquisição	Vl Atualizado
7695	DVD SANSUNG		06/12/2010	225,00
7696	ESTOFADO DEL REY GRANDELY		06/12/2010	630,00
7707	DVD - APARELHO		29/10/2009	208,00
7871	VENTILADOR DE PAREDE LOREN SID - 50 CM TUFÃO M2		15/03/2011	135,00
7872	SUPORT INDUSAT PARA TV/DVD - 14 A 21		15/03/2011	48,00
7880	VENTILADOR DE PAREDE LOREN-SID - TUFÃO M2 - 50 CM.		15/03/2011	135,00
9725	VENTILADOR DE PAREDE TURBO 50CM LOREN SID		27/03/2013	164,90
16250	CONJUNTO ESTOFADO GRALHA (3,2) LUGARES		03/09/2015	1.360,00
16513	RACK CAEMMUM TUCURIU (CAPUCCINO/PRETO)		03/11/2015	234,19
16516	TV 32' TOSHIBA HD		03/11/2015	1.174,00
16833	REGULADOR FONTE ESTABILIZADORA DE VOLTAGEM 20A 12V		11/12/2015	197,00
16835	RACK ORGANIZADORA PARA DVR		11/12/2015	370,00
16869	VENTILADOR OSCILANTE DE PAREDE COM 60 CM		15/05/2015	154,00

Total do Setor . . . : 5.332,09

Setor : 160 - QUARTO 1 - ABRIGO

Ident.	Especificação do Material	Bx.	Aquisição	Vl Atualizado
7709	COMODA FURIATTO 4 GAV. MARFIM		18/01/2011	390,00
7710	COMODA FURIATTO 8 GAV. MOGNO		18/01/2011	428,00
7875	BELICHE PORTO MADERO DUPLA FURACÃO		15/03/2011	259,00
7879	VENTILADOR DE PAREDE LOREN-SID - TUFÃO M2 - 50 CM.		15/03/2011	135,00
8962	SUPORTE PARA SORO - AÇO INOX		24/11/2010	237,50
9719	GUARDA ROUPA DEMODIKE STILO		26/03/2013	740,00
9724	VENTILADOR DE PAREDE TURBO 50CM LOREN SID		27/03/2013	164,90
16845	CAMERA INFRA VERMELHO 1/3 LENTE - 3,6MM		11/12/2015	296,00
17040	BELICHE FAZAN C/ CAMA AUXILIAR AVELÃ/CASTANHO		03/09/2015	649,20

Total do Setor . . . : 3.299,60

Setor : 161 - QUARTO 2 - ABRIGO

Ident.	Especificação do Material	Bx.	Aquisição	Vl Atualizado
7711	COMODA LIVE ART INOVARE III MOGNO		18/01/2011	466,00
7873	BELICHE PORTO MADERO DUPLA FURACÃO		15/03/2011	259,00
7878	VENTILADOR DE PAREDE LOREN-SID TUFÃO-M2 - 50 CM.		15/03/2011	135,00
7881	CAMA FAZAN - SOLTEIRO LUIZA - BR/RS		15/03/2011	199,00
8128	BELICHE PORTO MADERO DUPLA FURACÃO		15/03/2011	259,00
8669	BELICHE PORTO MADERO DUPLA FURACÃO		15/03/2011	259,00
9720	CAMA - MINI CAMA SAPEKA JM		26/03/2013	280,00
9722	VENTILADOR DE PAREDE TURBO 50CM LOREN SID		27/03/2013	164,90
9723	VENTILADOR DE PAREDE TURBO 50CM LOREN SID		27/03/2013	164,90

Este documento é cópia do original assinado digitalmente por: GISELDA RAMOS MEIRA - 20/09/18 11:02 / PAULO CESAR LIMA SILVEIRA - 20/09/18 11:14

Relatório de Patrimônio

Adquiridos em: 01/01/2009 à 31/12/2015

Ident.	Especificação do Material	Bx.	Aquisição	Vl Atualizado
9830	BELICHE PRETA		19/04/2013	285,00
9831	BELICHE FRITZHAVAI DUPLA FURACÃO		26/03/2013	239,00
9920	BELICHE MOGNO ESCURO		12/06/2013	330,00
15999	BELICHE		30/04/2015	328,00
16782	ROUPEIRO PANAN ALINE 6 PORTAS		16/12/2015	740,37
			Total do Setor . . . :	4.109,17

Setor : 162 - QUARTO 3 - ABRIGO

Ident.	Especificação do Material	Bx.	Aquisição	Vl Atualizado
7874	BELICHE PORTO MADERO DUPLA FURACÃO		15/03/2011	259,00
7876	BELICHE PORTO MADERO DUPLA FURACÃO		15/03/2011	259,00
7877	VENTILADOR DE PAREDE LOREN-SID TUFÃO M2 - 50 CM		15/03/2011	135,00
8129	BERÇO HENN COM RODAS - NANA NENEM		15/03/2011	189,00
9721	VENTILADOR PAREDE TUBO 50CM LOREN SID		27/03/2013	164,90
13919	CAMA BELICHE TOPAZIO RETA TABACO		24/04/2014	299,00
16251	BELICHE CINZA		03/09/2015	649,00
16783	ROUPEIRO HENN LARA 6 PORTAS 9 GAVETAS		16/12/2015	761,14
16784	COMODA HAVANA MASTER 4 GAV. 2 PTS		16/12/2015	295,49
			Total do Setor . . . :	3.011,53

Setor : 163 - COZINHA - ABRIGO

Ident.	Especificação do Material	Bx.	Aquisição	Vl Atualizado
7633	LIQUIDIFICADOR BRITÂNIA DIAMANTE		16/08/2010	89,00
7708	BATEDEIRA DE BOLO		29/10/2009	117,00
7833	BALCAO ITATIAIA 2P PREMIUM SM		24/02/2011	552,00
7868	PANELEIRO ITATIAIA DUPLO PREMIUM - SM - IPLDV - DTX - VD		15/03/2011	539,00
7869	ARMARIO ITATIAIA 3P PREMIUM - SM - IP3 - DBR		15/03/2011	250,00
7870	ARMARIO ITATIAIA REFR PREMIUM SM - IPG2 - D80 BR		15/03/2011	158,00
7882	MESA CEMA - 4 CADEIRAS - 1,20 MT. - PINUS		15/03/2011	379,00
9979	FOGÃO E FORNO INDUSTRIAL A GAS - 3 BOCAS		17/07/2013	1.350,00
16205	BATEDEIRA 5 VEL. ARNO PLANETARIA SX70		08/06/2015	420,00
16206	LIQUIDIFICADOR WALITA COM FILTRO 550W - 5 VELOCIDADES		30/04/2015	180,15
16253	TELEFONE INTELBRAZ SEM FIO		03/09/2015	99,00
16512	FOGÃO 5B MUELLER PIACERE ACEND. AUTOMÁTICO		03/11/2015	837,54
16514	CONJUNTO COZINHA ITATIAIA (BRANCA)		03/11/2015	831,03
16515	BALCÃO ITATIAIA CRIATIVA (BRANCO)		03/11/2015	497,40
16844	CAMERA INFRA VERMELHO 1/3 LENTE - 3,6MM		11/12/2015	296,00
16870	VENTILADOR OSCILANTE DE PAREDE COM 60 CM		15/05/2015	154,00
			Total do Setor . . . :	6.749,12

Este documento é cópia do original assinado digitalmente por: GISELDA RAMOS MEIRA - 20/09/18 11:02 / PAULO CESAR LIMA SILVEIRA - 20/09/18 11:14

Relatório de Patrimônio

Adquiridos em: 01/01/2009 à 31/12/2015

Setor : 164 - BANHEIROS - ABRIGO

Ident.	Especificação do Material	Bx.	Aquisição	Vl Atualizado
9726	ARMARIO SOBREPOR BONA DEA 43X55 - PARA LAVATORIO DE BANHEIRO		20/03/2013	204,90
9727	ARMARIO SOBREPOR BONA DEA 43 X 55 - PARA LAVATÓRIO DE BANHEIRO		20/03/2013	204,90

Total do Setor . . . : 409,80

Setor : 165 - VARANDA - ABRIGO

Ident.	Especificação do Material	Bx.	Aquisição	Vl Atualizado
7697	CADEIRA DE FIO COM BRAÇO		06/12/2010	118,00
9475	LAVADORA COLORMAQ LCM 10 KG. BRANCO		05/03/2013	330,00
10432	LAVADORA DE ROUPA ELETROLUX TURBO - 15 KG -		05/11/2013	1.500,00
14541	MESA DE MADEIRA RUSTICA MACIÇA - 3 MT.		23/12/2014	1.880,00
14542	BANCO DE MADEIRA RUSTICA MACIÇA - 2 MT.		23/12/2014	560,00
14543	BANCO DE MADEIRA RUSTICA MACIÇA - 2 MT.		23/12/2014	560,00
16207	LAVADOURA DE ROUPA- 15KG ELECTROLUX		24/12/2014	1.657,28
16836	CAMERA INFRA VERMELHO 1/3 LENTE - 3,6MM		11/12/2015	296,00
16837	CAMERA INFRA VERMELHO 1/3 LENTE - 3,6MM		11/12/2015	296,00
16838	CAMERA INFRA VERMELHO 1/3 LENTE - 3,6MM		11/12/2015	296,00
16839	CAMERA INFRA VERMELHO 1/3 LENTE - 3,6MM		11/12/2015	296,00
16840	CAMERA INFRA VERMELHO 1/3 LENTE - 3,6MM		11/12/2015	296,00
16841	CAMERA INFRA VERMELHO 1/3 LENTE - 3,6MM		11/12/2015	296,00

Total do Setor . . . : 8.381,28

Setor : 662 - ESCRITORIO - ABRIGO

Ident.	Especificação do Material	Bx.	Aquisição	Vl Atualizado
8239	CADEIRA SECRETÁRIA BASE FIXA - ASSENTO / ENCOSTO - AZUL		16/12/2010	89,00
8788	CONDICIONADOR DE AR - SPLIT - 12 H		30/09/2011	1.500,00
8890	ARQUIVO DE AÇO - 4 GAVETAS		29/08/2011	383,00
8891	ARMÁRIO DE AÇO - 198 X 90 X 40 - PAN		29/08/2011	582,00
8892	MESA MAXXI - MX-120 - COM 2 GAVETAS		29/08/2011	234,00
8893	MESA MAXXI - MX - 120 - COM 2 GAVETAS		29/08/2011	234,00
8894	MESA MAXXI - MX-90		29/08/2011	144,06
8895	IMPRESSORA HP - LASER		29/08/2011	472,00
8896	COMPUTADOR DUAL CORE		29/08/2011	983,76
9816	TELEFONE SEM FIO INTELBRAS TS10		08/02/2013	62,00
15998	TELEFONE		30/04/2015	52,40
16834	DVR DIGITAL - 16 CANAIS VIDEO - 1 CANAL AUDIO		11/12/2015	1.590,00

Total do Setor . . . : 6.326,22

Setor : 826 - SALA 2

Este documento é cópia do original assinado digitalmente por: GISELDA RAMOS MEIRA - 20/09/18 11:02 / PAULO CESAR LIMA SILVEIRA - 20/09/18 11:14

Relatório de Patrimônio

Adquiridos em: 01/01/2009 à 31/12/2015

Ident.	Especificação do Material	Bx.	Aquisição	Vl Atualizado
16842	CAMERA INFRA VERMELHO 1/3 LENTE - 3,6MM		11/12/2015	296,00

Total do Setor . . . : 296,00

Setor : 827 - QUARTO 4

Ident.	Especificação do Material	Bx.	Aquisição	Vl Atualizado
16745	VENTILADOR OSCILANTE DE PAREDE COM 60 CM		15/05/2015	154,00
16843	CAMERA INFRA VERMELHO 1/3 LENTE - 3,6MM		11/12/2015	296,00
16871	VENTILADOR OSCILANTE DE PAREDE COM 60 CM		15/05/2015	154,00

Total do Setor . . . : 604,00

Total da Divisão . . . . : 38.518,81

Divisão : 35 - ASS.SOCIAL - ESCRITORIO CENTRAL

Setor : 43 - SALA GERENCIA - ASS. SOCIAL

Ident.	Especificação do Material	Bx.	Aquisição	Vl Atualizado
8260	CADEIRA GIRATÓRIA COM ENCOSTO - SEM BRAÇO - AZUL		16/12/2010	130,00
10047	NOTEBOOK I 3 - HD-500 - 14,1"		19/08/2013	1.968,00
14605	COMPUTADOR COMPLETO POSITIVO		11/08/2014	2.800,00
16116	ROTEADOR 300MBPS MULTILASER		04/03/2015	122,00
16952	VENTILADOR OSCILANTE DE PAREDE COM 60 CM		15/05/2015	154,00

Total do Setor . . . : 5.174,00

Setor : 44 - SALA FINANCEIRO - ASS. SOCIAL

Ident.	Especificação do Material	Bx.	Aquisição	Vl Atualizado
6535	IMPRESSORA MULTIFUNCIONAL HP LASERJET M1120		21/02/2009	515,20
6538	MONITOR LCD 19 WIDESCREEN T190 ROSE BLACK - PRETO		05/11/2009	443,31
6540	CPU SPACE TECH PROCESSADOR DUAL CORE E5200		05/11/2009	788,28
6541	CALCULADORA PROCALC PR 3100 BIVOLT		27/03/2009	425,00
6551	CALCULADORA CIS MOD C209 12 DIG.		22/05/2009	33,00
6769	CADEIRA FIXA 2121 SEM BRAÇO - TECIDO		22/05/2009	68,00
7324	ARMARIO BAIXO - MDF - 85 X 42 X 80 - 2 PORTAS - 1 PRATELEIRA - AZUL		27/01/2010	271,00
7325	ARMARIO BAIXO - MDF - 85 X 42 X 80 - 2 PORTAS - 1 PRATELEIRA - AZUL		27/01/2010	271,00
7326	MESA CONECTADA - 1.14 X 52 X 74 - 2 GAVETAS - TECLADO RETRATIL - PORTA CPU - AZUL		27/01/2010	380,00
7327	MESA CONECTADA - 1.14 X 52 X 74 - 2 GAVETAS - TECLADO RETRATIL - PORTA CPU - AZUL		27/01/2010	380,00
7328	MESA CONECTADA - 1.14 X 52 X 74 - 2 GAVETAS - TECLADO RETRATIL - PORTA CPU - AZUL		27/01/2010	380,00
7330	CADEIRA SECRETARIA GIRATORIA - ESPUMA AZUL E PRETO - ESTRUTURA PRETA		27/01/2010	143,00

Este documento é cópia do original assinado digitalmente por: GISELDA RAMOS MEIRA - 20/09/18 11:02 / PAULO CESAR LIMA SILVEIRA - 20/09/18 11:14

Relatório de Patrimônio

Adquiridos em: 01/01/2009 à 31/12/2015

Ident.	Especificação do Material	Bx.	Aquisição	Vl Atualizado
7331	CADEIRA SECRETARIA GIRATORIA - ESPUMA AZUL E PRETO - ESTRUTURA PRETA		27/01/2010	143,00
7332	CADEIRA SECRETARIA GIRATORIA - TECIDO AZUL E PRETO - ESTRUTURA PRETA		27/01/2010	143,00
7333	ARQUIVO EM AÇO - 1.34 X 47 X 61 - 4 GAVETAS - CINZA		27/01/2010	327,00
7334	CADEIRA SECRETARIA FIXA - ESPUMA AZUL E PRETA - ESTRUTURA PRETA		27/01/2010	114,50
7604	BEBEDOURO ELÉTRICO PARA GARRAFÃO PARA MESA		20/07/2010	290,00
7632	FAX APARELHO PAPEL TERMICO INTELBRAS LINEA 4000031		17/08/2010	349,00
7693	SWITCH 24P E RACK PAREDE 19" 3V X 300		24/08/2010	796,00
8053	IMPRESSORA HP MULT M1212NF LASER S/CA		10/05/2011	1.062,05
9283	COMPUTADOR DUAL CORE		29/08/2011	983,76
14512	IMPRESSORA SAMSUNGMULTIFUNCIONAL SL M3375 FD		25/08/2014	1.385,00
16169	ARMARIO DE AÇO - 174 X 76 X 33 - 2 PORTAS		08/06/2015	490,00

Total do Setor . . . : 10.181,10

Setor : 45 - SALA HABITAÇÃO - ASS. SOCIAL

Ident.	Especificação do Material	Bx.	Aquisição	Vl Atualizado
6570	MESA ULTRA LIGHT 2GAV 120X60X75 CZA/PTO WORKFLE		15/05/2009	160,00
8340	MAQUINA OVERLOCK - SEMI INDUSTRIAL COM MESA FIXA		17/12/2010	740,00
8342	MAQUINA OVERLOCK - SEMI INDUSTRIAL COM MESA FIXA		17/12/2010	740,00
8343	MAQUINA GALONERA - SEMI INDUSTRIAL COM MESA FIXA		17/12/2010	1.380,00
8345	MAQUINA DE COSTURA ZIGUE-ZAGUE COM MESA FIXA		17/12/2010	680,00
8346	MAQUINA DE COSTURA ZIGUE-ZAGUE		17/12/2010	680,00
8347	MAQUINA DE COSTURA ZIGUE-ZAGUE COM MESA FIXA		17/12/2010	680,00
8348	MAQUINA DE COSTURA ZIGUE-ZAGUE COM MESA FIXA		17/12/2010	680,00
8349	MAQUINA DE COSTURA ZIGUE-ZAGUE COM MESA FIXA		17/12/2010	680,00
8351	MAQUINA DE COSTURA ZIGUE-ZAGUE COM MESA FIXA		17/12/2010	680,00
8353	MAQUINA DE COSTURA ZIGUE-ZAGUE COM MESA FIXA		17/12/2010	680,00
8354	MESA GRANDE DE MADEIRA PARA COSTURA - 3,00 X 1,50 COM PE DE METAL		17/12/2010	1.200,00
9281	FERRO DE PASSAR ROUPA A VAPOR		17/12/2010	80,00
9282	FERRO DE PASSAR ROUPA A VAPOR		17/12/2010	80,00
14506	COMPUTADOR COMPLETO POSITIVO DS70		11/08/2014	2.800,00

Total do Setor . . . : 11.940,00

Setor : 47 - SALA BOLSA FAMILIA - ASS. SOCIAL

Ident.	Especificação do Material	Bx.	Aquisição	Vl Atualizado
8078	CONDICIONADOR DE AR - 12.000 BTUS		31/03/2011	1.250,00
8259	CADEIRA GIRATÓRIA SEM BRAÇO - ESTOFADO AZUL		16/12/2010	130,00

Este documento é cópia do original assinado digitalmente por: GISELDA RAMOS MEIRA - 20/09/18 11:02 / PAULO CESAR LIMA SILVEIRA - 20/09/18 11:14

Impressão: 05/04/2016 12:22:4

Relatório de Patrimônio

Adquiridos em: 01/01/2009 à 31/12/2015

Ident.	Especificação do Material	Bx.	Aquisição	Vl Atualizado
9004	VENTILADOR ARNO 40 CM. - PRETO		02/03/2012	189,00
9154	CONDICIONADOR DE AR		02/05/2012	2.500,00
10011	COMPUTADOR I3 ASROCK - MONITOR 18,5"		19/08/2013	1.990,00
10012	COMPUTADOR I3 - ASROCK - MONITOR 18,5		19/08/2013	1.990,00
14505	COMPUTADOR COMPLETO POSITIVO DS70		11/08/2014	2.800,00
14513	IMPRESSORA SAMSUNG MULTIFUNCIONAL SL M3375 FD		25/08/2014	1.385,00
			Total do Setor . . . :	12.234,00

Setor : 48 - SALA CONSELHO - ASS. SOCIAL

Ident.	Especificação do Material	Bx.	Aquisição	Vl Atualizado
8261	CADEIRA GIRATORIA COM ENCOSTO - SEM BRAÇO - AZUL		16/12/2010	130,00
8695	CONDICIONADOR DE AR - 7.000 BTUS		31/12/2011	920,00
9978	GRAVADOR DIGITAL 4G - COBY		11/07/2013	337,00
10054	COMPUTADOR I 3 ASROCK - MONITOR 18,5"		19/08/2013	1.990,00
			Total do Setor . . . :	3.377,00

Setor : 49 - SALA REUNIÃO - ASS. SOCIAL

Ident.	Especificação do Material	Bx.	Aquisição	Vl Atualizado
6574	VENTILADOR DE PAREDE VENTI-DELTA 60CM PTD 110V		02/06/2009	120,00
6575	VENTILADOR DE PAREDE VENTI-DELTA 60CM PTD 110V		02/06/2009	120,00
6576	VENTILADOR DE PAREDE VENTI-DELTA 60CM PTD 110V		02/06/2009	120,00
6598	CADEIRA FIXA EXECUTIVA ASSENTO ENCOSTO ESPUMA INJETADA		03/09/2009	75,00
6599	CADEIRA FIXA EXECUTIVA ASSENTO ENCOSTO ESPUMA INJETADA		03/09/2009	75,00
6600	CADEIRA FIXA EXECUTIVA ASSENTO ENCOSTO ESPUMA INJETADA		03/09/2009	75,00
6717	CADEIRA FIXA EXECUTIVA ASSENTO ENCOSTO ESPUMA INJETADA		03/09/2009	75,00
6721	CADEIRA FIXA EXECUTIVA ASSENTO ENCOSTO ESPUMA INJETADA		03/09/2009	75,00
6722	CADEIRA FIXA EXECUTIVA ASSENTO ENCOSTO ESPUMA INJETADA		03/09/2009	75,00
6723	CADEIRA FIXA EXECUTIVA ASSENTO ENCOSTO ESPUMA INJETADA		03/09/2009	75,00
6724	CADEIRA FIXA EXECUTIVA ASSENTO ENCOSTO ESPUMA INJETADA		03/09/2009	75,00
6727	CADEIRA FIXA EXECUTIVA ASSENTO ENCOSTO ESPUMA INJETADA		03/09/2009	75,00
6728	CADEIRA FIXA EXECUTIVA ASSENTO ENCOSTO ESPUMA INJETADA		03/09/2009	75,00
6752	MESA REUNIAO SEMI OVAL - 3,00 X 1,20		01/09/2009	570,00
8224	CADEIRA SECRETÁRIA BASE FIXA - ASSENTO - ENCOSTO - AZUL		16/12/2010	89,00
8225	CADEIRA SECRETÁRIA BASE FIXA - ASSENTO/ENCOSTO - AZUL		16/12/2010	89,00
8226	CADEIRA SECRETÁRIA BASE FIXA - ASSENTO / ENCOSTO - AZUL		16/12/2010	89,00
8227	CADEIRA SECRETÁRIA BASE FIXA - ASSENTO / ENCOSTO - AZUL		16/12/2010	89,00
8228	CADEIRA SECRETÁRIA BASE FIXA - ASSENTO / ENCOSTO - AZUL		16/12/2010	89,00
8233	CADEIRA SECRETÁRIA BASE FIXA - ASSENTO / ENCOSTO - AZUL		16/12/2010	89,00
8234	CADEIRA SECRETÁRIA BASE FIXA - ASSENTO / ENCOSTO - AZUL		16/12/2010	89,00

Este documento é cópia do original assinado digitalmente por: GISELDA RAMOS MEIRA - 20/09/18 11:02 / PAULO CESAR LIMA SILVEIRA - 20/09/18 11:14

Impressão: 05/04/2016 12:22:4

Relatório de Patrimônio

Adquiridos em: 01/01/2009 à 31/12/2015

Ident.	Especificação do Material	Bx.	Aquisição	Vl Atualizado
8235	CADEIRA SECRETÁRIA BASE FIXA - ASSENTO / ENCOSTO - AZUL		16/12/2010	89,00
8236	CADEIRA SECRETÁRIA BASE FIXA - ASSENTO / ENCOSTO - AZUL		16/12/2010	89,00
8237	CADEIRA SECRETÁRIA BASE FIXA - ASSENTO / ENCOSTO - AZUL		16/12/2010	89,00
8238	CADEIRA SECRETÁRIA BASE FIXA - ASSENTO / ENCOSTO - AZUL		16/12/2010	89,00
8241	CADEIRA SECRETÁRIA BASE FIXA - ASSENTO / ENCOSTO - AZUL		16/12/2010	89,00
8242	CADEIRA SECRETÁRIA BASE FIXA - ASSENTO / ENCOSTO - AZUL		16/12/2010	89,00
11124	VENTILADOR MONDIAL 40CM		06/01/2014	180,00
11125	VENTILADOR MONDIAL 40CM		06/01/2014	180,00
11126	VENTILADOR MONDIAL 40CM		06/01/2014	180,00
11127	VENTILADOR MONDIAL 40CM		06/01/2014	280,00
14551	FREEZER HORIZONTAL 404 LT. FRICON		23/12/2014	2.190,00
17001	VENTILADOR OSCILANTE DE PAREDE COM 60 CM		15/05/2015	154,00
17002	VENTILADOR OSCILANTE DE PAREDE COM 60 CM		15/05/2015	154,00
17003	VENTILADOR OSCILANTE DE PAREDE COM 60 CM		15/05/2015	154,00
17004	VENTILADOR OSCILANTE DE PAREDE COM 60 CM		15/05/2015	154,00
17005	VENTILADOR OSCILANTE DE PAREDE COM 60 CM		15/05/2015	154,00
17006	VENTILADOR OSCILANTE DE PAREDE COM 60 CM		15/05/2015	154,00
17007	VENTILADOR OSCILANTE DE PAREDE COM 60 CM		15/05/2015	154,00
17008	VENTILADOR OSCILANTE DE PAREDE COM 60 CM		15/05/2015	154,00
17009	VENTILADOR OSCILANTE DE PAREDE COM 60 CM		15/05/2015	154,00
17010	VENTILADOR OSCILANTE DE PAREDE COM 60 CM		15/05/2015	154,00
17011	VENTILADOR OSCILANTE DE PAREDE COM 60 CM		15/05/2015	154,00
17012	VENTILADOR OSCILANTE DE PAREDE COM 60 CM		15/05/2015	154,00

Total do Setor . . . : 7.695,00

Setor : 50 - SALA RECEPÇÃO - ASSIST. SOCIAL

Ident.	Especificação do Material	Bx.	Aquisição	Vl Atualizado
6550	BEBEDOURO ELETRON GALÃO DE ÁGUA LATINA BRANCO BIVOLT		06/10/2009	480,00
6577	VENTILADOR DE PAREDE VENTI-DELTA 60CM PTD 110V		02/06/2009	120,00
7001	LONGARINA SECRETARIA EXECUTIVA 4 LUG. S/ BRAÇO-ASSEN./ENC. ESTOFADO		01/09/2009	325,00
7227	TELEFONE SEM FIO 2,4 - GHZ LUMI INTELBRAS PRETO		15/05/2009	140,90
7228	ARMÁRIO MENOR 0,90 X 0,39 X 0,87 - MADEIRA CINZA - WORKFLEX		02/06/2009	210,00
7272	PABX CONECT - INTELBRAS		12/02/2010	1.030,00
7275	TELEFONE DE MESA		12/02/2010	65,00
7832	BEBEDOURO NEW MAQ EVIDENCE - 110 V.		18/02/2011	400,00
8665	TELEVISOE PHILIPS 32" COM SUPORTE		25/03/2011	1.350,00

Este documento é cópia do original assinado digitalmente por: GISELDA RAMOS MEIRA - 20/09/18 11:02 / PAULO CESAR LIMA SILVEIRA - 20/09/18 11:14

Relatório de Patrimônio

Adquiridos em: 01/01/2009 à 31/12/2015

Ident.	Especificação do Material	Bx.	Aquisição	Vl Atualizado
16168	VENTILADOR OSCILANTE DE PAREDE COM 60 CM		15/05/2015	154,00
			Total do Setor . . . :	4.274,90

Setor : 53 - COZINHA - ASS. SOCIAL

Ident.	Especificação do Material	Bx.	Aquisição	Vl Atualizado
6751	LONGARINA SECRETARIA EXECUTIVA 4 LUGARES		01/09/2009	325,00
7268	VENTILADOR DE PAREDE OSCILANTE		01/02/2010	216,50
7712	BATEDEIRA DE BOLO - 4 VELOCIDADES - PULSAR - 4 TIGELAS		29/10/2009	117,00
7713	APARELHO DE SOM - RADIO AM/FM - 1CD - POTENCIA MINIMA 2RMS - MP3		29/10/2009	362,00
8223	TELEFONE C/ID CHAM. ID GRAFITE - INTELBRAS		28/04/2011	66,00
8257	CADEIRA GIRATÓRIA SEM BRAÇO ESTOFADA - AZUL		16/12/2010	130,00
8909	TELEFONE INTELBRAS PLENO COM CHAVE		09/02/2012	39,00
9829	TELEFONE PLENO INTELBRAS		08/02/2013	29,00
16167	BEBEDOURO REFRIGERADO PARA GARRAFÃO DE 20L		15/05/2015	360,00
			Total do Setor . . . :	1.644,50

Setor : 54 - DEPOSITO - ASS. SOCIAL

Ident.	Especificação do Material	Bx.	Aquisição	Vl Atualizado
7558	IMPRESSORA MULTIFUNCIONAL HP-LASERJET - M1120 - COPIA LASER		06/11/2009	682,96
7570	VENTILADOR DE PAREDE OSCILANTE		01/02/2010	216,50
16938	CAIXA AMPLIFICADA MF400BT FRAHM		08/06/2015	690,00
16939	CAIXA AMPLIFICADA MF400BT FRAHM		08/06/2015	690,00
			Total do Setor . . . :	2.279,46

Setor : 57 - VARANDA - SEDE ASS. SOCIAL

Ident.	Especificação do Material	Bx.	Aquisição	Vl Atualizado
14069	BARRACA C/ ESTRUTURA E LONA SANFONADA C/ 4,50 MT. X 3,00 MT.		05/11/2014	1.900,00
14070	BARRACA C/ ESTRUTURA E LONA SANFONADA C/ 4,50 MT. X 3,00 MT.		05/11/2014	1.900,00
14071	BARRACA C/ ESTRUTURA E LONA SANFONADA C/ 4,50 MT. X 3,00 MT.		05/12/2014	1.900,00
			Total do Setor . . . :	5.700,00

Setor : 342 - CASA AUXILIAR - ASS. SOCIAL

Ident.	Especificação do Material	Bx.	Aquisição	Vl Atualizado
7267	VENTILADOR DE PAREDE OSCILANTE		01/02/2010	216,50
8263	ARQUIVO DE AÇO - 4 GAVETAS - 1,34 X 0,47 X 0,57 - CINZA PANDIN		16/12/2010	383,00
8450	BEBEDOURO LIBELL INOX PARA GARRAFÃO		25/08/2011	369,00
			Total do Setor . . . :	968,50

Setor : 569 - GARAGEM DA ASSISTENCIA SOCIAL

Este documento é cópia do original assinado digitalmente por: GISELDA RAMOS MEIRA - 20/09/18 11:02 / PAULO CESAR LIMA SILVEIRA - 20/09/18 11:14

Relatório de Patrimônio

Adquiridos em: 01/01/2009 à 31/12/2015

Ident.	Especificação do Material	Bx.	Aquisição	Vl Atualizado
6798	AUTO UNO MILLE ECONOMY 4 PORTAS - FIAT		13/07/2009	30.100,00
8360	AUTOMOVEL UNO MILLE WAY ECON - 4 PORTAS		29/07/2011	30.800,00
11299	CAMIONETE HILUX CD 4X4 - TOYOTA - ANO FABRICAÇÃO/MODELO 2013/14 - CHASSIS : 8AJF Y226 8E80 12560 - PLACA : NRZ-3179		07/01/2014	106.990,00
16846	FIAT PALIO FIRE - 4 PORTAS - 5 PASSAGEIROS - CHASSI : 9BD17122ZG757-4217		29/12/2015	38.000,00
16847	FIAT PALIO FIRE - 4 PORTAS - 5 PASSAGEIROS - CHASSI : 9BD17122ZG757-5012		29/12/2015	38.000,00

Total do Setor . . . : 243.890,00

Setor : 573 - OFICINA CARPINTARIA - ASS. SOCIAL

Ident.	Especificação do Material	Bx.	Aquisição	Vl Atualizado
7666	TUPIA PROFISSIONAL 700 X 700 C/M TRIFÁSICO		02/07/2010	3.000,00
7667	COMPRESSOR DE AR 10/175 PRESSURE		02/07/2010	2.000,00
7668	SERRA DE FITA PROFISSIONAL 400 MM - MA		02/07/2010	2.273,62
7669	FURADEIRA HORIZONTAL MAKSIW		02/07/2010	6.200,00
7670	LIXADEIRA DE FITA MAKSIWA		02/07/2010	2.733,26
7671	ESQUADREJADEIRA MAKSIWA		02/07/2010	4.008,58
7672	FURADEIRA 600 W - DEWALT		02/07/2010	230,00
7673	SERRA CIRCULAR DE BANCADA B		02/07/2010	1.073,70
7674	SERRA CIRCULAR LEVE 900 X 800		02/07/2010	2.375,34
7675	LIXADEIRA POLITRIZ BLACK DE		02/07/2010	600,00
7676	PARAFUSADEIRA BLACK DECKER		02/07/2010	400,00
7677	SERRA TICO TICO BR 600 W BLA		02/07/2010	450,00
7678	LIXADEIRA ORBITAL DEWALT		02/07/2010	240,00
7679	SERRA CIRCULAR MSS700 - BOSCH		02/07/2010	350,74
7680	GRAMPEADOR 8016 - ARPREX		02/07/2010	184,61
7681	SARGENTO BARRA T 2000M - BIEH		02/07/2010	134,67
7682	SARGENTO BARRA T 1000M - BIEH		02/07/2010	93,50
7688	PLAINA 1900B - 3 1/4" - 580 W. - MAKITA 110 V.		19/07/2010	628,20
7690	FURADEIRA DE IMPACTO MHP-130K - 1/2" 430W MAKITA - 110 V		19/07/2010	229,85

Total do Setor . . . : 27.206,07

Setor : 791 - DEP.GER.TRAB. E RENDA

Ident.	Especificação do Material	Bx.	Aquisição	Vl Atualizado
14540	COMPUTADOR COMPLETO MOD/ M5 SERIES		25/09/2014	2.120,00
14564	COLETORA DE ASSINATURA DIGITAL T-S751		25/09/2014	3.250,00
14565	LEITOR BIOMETRICO		25/09/2014	728,00
14566	WEBCAM A4 PK 625		25/09/2014	185,00

Este documento é cópia do original assinado digitalmente por: GISELDA RAMOS MEIRA - 20/09/18 11:02 / PAULO CESAR LIMA SILVEIRA - 20/09/18 11:14

Relatório de Patrimônio

Adquiridos em: 01/01/2009 à 31/12/2015

Total do Setor . . . : 6.283,00

Setor : 820 - SECRETARIO ASSIST. SOCIAL - SEDE

Ident.	Especificação do Material	Bx.	Aquisição	Vl Atualizado
16241	ARQUIVO DE AÇO COM 4 GAVETAS		15/05/2015	360,00

Total do Setor . . . : 360,00

Total da Divisão . . . . : 343.207,53

Divisão : 36 - C R A S

Setor : 71 - SALA RECEPÇÃO - CRAS

Ident.	Especificação do Material	Bx.	Aquisição	Vl Atualizado
6564	CADEIRA FIXA 2121 - BANCO COM TECIDO		15/05/2009	65,00
6565	CADEIRA FIXA 2121 - BANCO COM TECIDO		15/05/2009	65,00
6569	MESA ULTRA LIGHT 2 GAV 120X60X75 CZA/PTO WORKFLE		15/05/2009	160,00
6583	VENTILADOR DE PAREDE VENTI-DELTA 60CM PTD 110V		02/06/2009	120,00
6589	MESA MAXXI TRABALHO MX150 152X61X75 01723 AZUL/CZA - PAND		16/09/2009	119,00
6735	ARQUIVO AÇO 4 GAVETAS PARA PASTAS SUSPENSAS		01/09/2009	240,00
6736	ARQUIVO AÇO 4 GAVETAS PARA PASTAS SUSPENSAS		01/09/2009	240,00
6738	MICROCOMPUTADOR 1,80GHZ E MONITOR LCD 17		03/09/2009	1.000,00
6740	IMPRESSORA LASER MONOCROMATICA HP		03/09/2009	370,00
6743	ARQUIVO AÇO 4 GAVETAS PARA PASTAS SUSPENSAS		01/09/2009	240,00
7698	P A B X		09/09/2010	826,00
7699	TELEFONE APARELHO		09/09/2010	61,00
8244	CADEIRA GIRATÓRIA SEM BRAÇO - FORRO AZUL		16/12/2010	130,00
8245	CADEIRA GIRATÓRIA SEM BRAÇO - FORRO AZUL		16/12/2010	130,00
8246	CADEIRA GIRATÓRIA SEM BRAÇO - FORRO AZUL		16/12/2010	130,00
8247	CADEIRA GIRATÓRIO SEM BRAÇO - FORRO AZUL		16/12/2010	130,00
8666	TELEVISOR PHILIPS 32" - COM SUPORTE		25/03/2011	1.350,00
14549	COMPUTADOR COMPLETO POSITIVO		11/08/2014	2.800,00
16218	AR CONDICIONADO ELGIN 60000 BTUS		08/10/2014	6.725,00
16223	TELEVISOR PANASONIC 32" LED + SUPORTE		22/10/2014	1.057,00

Total do Setor . . . : 15.958,00

Setor : 72 - SALA EDUCADOR SOCIAL - CRAS

Ident.	Especificação do Material	Bx.	Aquisição	Vl Atualizado
6566	CADEIRA FIXA 2121 - BANCO COM TECIDO		15/05/2009	65,00
6584	VENTILADOR DE PAREDE VENTI-DELTA 60CM PTD 110V		02/06/2009	120,00
7706	APARELHO SOM SAÍDA CAIXA AUXILIAR- RADIO AM/FM-1CD-POTENCIA 2RMS-MP3		29/10/2009	362,00
8248	CADEIRA GIRATÓRIA SEM BRAÇO - FORRO AZUL		16/12/2010	130,00

Este documento é cópia do original assinado digitalmente por: GISELDA RAMOS MEIRA - 20/09/18 11:02 / PAULO CESAR LIMA SILVEIRA - 20/09/18 11:14

Impressão: 05/04/2016 12:22:4

Relatório de Patrimônio

Adquiridos em: 01/01/2009 à 31/12/2015

Ident.	Especificação do Material	Bx.	Aquisição	Vl Atualizado
9008	VENTILADOR ARGE DE PAREDE - 50 CM. - PRETO		02/03/2012	142,07
14550	COMPUTADOR COMPLETO POSITIVO		11/08/2014	2.800,00
16219	ARQUIVO DE AÇO COM 4 GAVETAS		15/05/2015	414,00
			Total do Setor . . . :	4.033,07

Setor : 73 - SALA PSICOLOGA - CRAS

Ident.	Especificação do Material	Bx.	Aquisição	Vl Atualizado
6572	MESA ULTRA LIGHT 2GAV 120X60X75 CZA/PTO WORKFLE		15/05/2009	160,00
6585	VENTILADOR DE PAREDE VENTI-DELTA 60CM PTD 110V		02/06/2009	120,00
7702	TELEFONE - APARELHO		09/09/2010	61,00
8251	CADEIRA GIRATÓRIA SEM BRAÇO - FORRO AZUL		16/12/2010	130,00
8898	ARMÁRIO DE AÇO - ALTO - 198 X 90 X 40		29/08/2011	582,00
16221	ARQUIVO DE AÇO COM 4 GAVETAS		15/05/2015	414,00
			Total do Setor . . . :	1.467,00

Setor : 74 - SALA DE ASSIST. SOCIAL - CRAS

Ident.	Especificação do Material	Bx.	Aquisição	Vl Atualizado
6568	CADEIRA FIXA 2121 - BANCO COM TECIDO		15/05/2009	65,00
6571	MESA ULTRA LIGHT 2GAV 120X60X75 CZA/PTO WORKFLE		15/05/2009	160,00
6741	MONITOR 17" LCD MULTIMIDIA		01/09/2009	404,00
7701	TELEFONE - APARELHO		09/09/2010	61,00
8249	CADEIRA GIRATÓRIA SEM BRAÇO - FORRO AZUL		16/12/2010	130,00
8250	CADEIRA GIRATÓRIA SEM BRAÇO - FORRO AZUL		16/12/2010	130,00
8899	COMPUTADOR DUAL CORE		29/08/2011	983,76
9007	VENTILADOR ARGE DE PAREDE - 50 CM. - PRETO		02/03/2012	142,07
14547	COMPUTADOR COMPLETO POSITIVO		11/08/2014	2.800,00
16220	ARQUIVO DE AÇO COM 4 GAVETAS		15/05/2015	414,00
			Total do Setor . . . :	5.289,83

Setor : 75 - SALA ASSISTENTE SOCIAL 1 - CRAS

Ident.	Especificação do Material	Bx.	Aquisição	Vl Atualizado
6567	CADEIRA FIXA 2121 - BANCO COM TECIDO		15/05/2009	65,00
6581	VENTILADOR DE PAREDE VENTI-DELTA 60CM PTD 110V		02/06/2009	120,00
6739	IMPRESSORA LASER MOMOCROMATICA HP		03/09/2009	370,00
7703	TELEFONE - APARELHO		09/09/2010	61,00
			Total do Setor . . . :	616,00

Setor : 76 - SALA ASSISTENTE SOCIAL 2 - CRAS

Ident.	Especificação do Material	Bx.	Aquisição	Vl Atualizado
6573	MESA ULTRA LIGHT 2GAV 120X60X75 CZA/PTO WORKFLE		15/05/2009	160,00

Este documento é cópia do original assinado digitalmente por: GISELDA RAMOS MEIRA - 20/09/18 11:02 / PAULO CESAR LIMA SILVEIRA - 20/09/18 11:14

Impressão: 05/04/2016 12:22:4

Relatório de Patrimônio

Adquiridos em: 01/01/2009 à 31/12/2015

Ident.	Especificação do Material	Bx.	Aquisição	Vl Atualizado
7700	TELEFONE - APARELHO		09/09/2010	61,00
8256	CADEIRA GIRATÓRIA SEM BRAÇO COM ENCOSTO - AZUL		16/12/2010	130,00
14548	COMPUTADOR COMPLETO POSITIVO		11/02/2014	2.800,00
16224	CAIXA AMPLIFICADA MF400BT FRAHM		08/06/2015	690,00

Total do Setor . . . : 3.841,00

Setor : 77 - COZINHA - CRAS

Ident.	Especificação do Material	Bx.	Aquisição	Vl Atualizado
6587	VENTILADOR DE PAREDE VENTI-DELTA 60CM PTD 110V		02/06/2009	120,00
7705	LIQUIDIFICADOR 2 VELOCIDADES - PULSAR E COPO RESISTENTE		29/10/2009	89,00
9006	BEBEDOURO ESMALTEC - COLUNA - GARRAFÃO		02/03/2012	446,66
16246	SWITCH GERENCIAVEL 24 PORTAS		23/09/2014	538,00
16247	RACK CHAVEADA		23/09/2014	451,00

Total do Setor . . . : 1.644,66

Setor : 78 - DISPENSA - CRAS

Ident.	Especificação do Material	Bx.	Aquisição	Vl Atualizado
7683	MAQUINA DE COSTURA DOMESTICA MARCA FAST - MODELO 3012		17/11/2010	475,00
9287	FERRO DE PASSAR ROUPA À VAPOR		17/12/2010	80,00

Total do Setor . . . : 555,00

Setor : 564 - SALA DE AULA - CRAS

Ident.	Especificação do Material	Bx.	Aquisição	Vl Atualizado
6588	VENTILADOR DE PAREDE VENTI-DELTA 60CM PTD 110V		02/06/2009	120,00
6745	CARTEIRA ESCOLAR UNIVERSITARIA		03/09/2009	72,00
6746	CARTEIRA ESCOLAR UNIVERSITARIA		03/09/2009	72,00
6747	CARTEIRA ESCOLAR UNIVERSITARIA		03/09/2009	72,00
6748	CARTEIRA ESCOLAR UNIVERSITARIA		03/09/2009	72,00
6749	CARTEIRA ESCOLAR UNIVERSITARIA		03/09/2009	72,00
6750	CARTEIRA ESCOLAR UNIVERSITARIA		03/09/2009	72,00
6759	CARTEIRA ESCOLAR UNIVERSITARIA		03/09/2009	72,00
6760	CARTEIRA ESCOLAR UNIVERSITARIA		03/09/2009	72,00
6761	CARTEIRA ESCOLAR UNIVERSITARIA		03/09/2009	72,00
6762	CARTEIRA ESCOLAR UNIVERSITARIA		03/09/2009	72,00
6763	CARTEIRA ESCOLAR UNIVERSITARIA		03/09/2009	72,00
6764	CARTEIRA ESCOLAR UNIVERSITARIA		03/09/2009	72,00
6765	CARTEIRA ESCOLAR UNIVERSITARIA		03/09/2009	72,00
6766	CARTEIRA ESCOLAR UNIVERSITÁRIA		03/09/2009	72,00
6767	CARTEIRA ESCOLAR UNIVERSITARIA		03/09/2009	72,00

Este documento é cópia do original assinado digitalmente por: GISELDA RAMOS MEIRA - 20/09/18 11:02 / PAULO CESAR LIMA SILVEIRA - 20/09/18 11:14

Relatório de Patrimônio

Adquiridos em: 01/01/2009 à 31/12/2015

Ident.	Especificação do Material	Bx.	Aquisição	Vl Atualizado
7045	CARTEIRA ESCOLAR UNIVERSITARIA		03/09/2009	72,00
7046	CARTEIRA ESCOLAR UNIVERSITARIA		03/09/2009	72,00
7047	CARTEIRA ESCOLAR UNIVERSITARIA		03/09/2009	72,00
7048	CARTEIRA ESCOLAR UNIVERSITARIA		03/09/2009	72,00
7049	CARTEIRA ESCOLAR UNIVERSITARIA		03/09/2009	72,00
7050	CARTEITA ESCOLAR UNIVERSITARIA		03/09/2009	72,00
7051	CARTEIRA ESCOLAR UNIVERSITARIA		03/09/2009	72,00
7052	CARTEIRA ESCOLAR UNIVERSITARIA		03/09/2009	72,00
7053	CARTEIRA ESCOLAR UNIVERSITARIA		03/09/2009	72,00
7054	CARTEIRA ESCOLAR UNIVERSITARIA		03/09/2009	72,00
7617	VENTILADOR DE PAREDE OSCILANTE - 60 CM		03/05/2010	220,00
7618	VENTILADOR DE PAREDE OSCILANTE 60 CM.		23/07/2010	220,00
7619	VENTILADOR DE PAREDE OSCILANTE 60 CM.		03/09/2010	220,00
14003	LONGARINA COM 4 LUGARES		11/09/2014	380,00
14004	LONGARINA COM 4 LUGARES		11/09/2014	380,00
14005	CADEIRA P/ CORTE DE CABELO - BASE HIDRAULICA		11/09/2014	712,00
14006	CADEIRA P/ CORTE DE CABELO - BASE HIDRAULICA		11/09/2014	712,00
14007	CADEIRA P/ CORTE DE CABELO - BASE HIDRAULICA		11/09/2014	712,00
14008	CADEIRA P/ CORTE DE CABELO - BASE HIDRAULICA		11/09/2014	712,00
14009	CIRANDINHA MANICURE		27/08/2014	364,00
14010	CIRANDINHA MANICURE		27/08/2014	364,00
14011	CIRANDINHA MANICURE		27/08/2014	364,00
			Total do Setor . . . :	7.280,00

Setor : 595 - VARANDA LATERAL - CRAS

Ident.	Especificação do Material	Bx.	Aquisição	Vl Atualizado
8252	LONGARINA 4 LUGARES - AZUL / PRETO		16/12/2010	309,00
8253	LONGARINA 4 LUGARES - AZUL / PRETO		16/12/2010	309,00
8254	LONGARINA 4 LUGARES - AZUL / PRETO		16/12/2010	309,00
8255	LONGARINA 4 LUGARES - AZUL / PRETO		16/12/2010	309,00
16242	BEBEDOURO 4 TORNEIRAS INOX 200L		01/10/2014	3.100,00
			Total do Setor . . . :	4.336,00

Setor : 814 - BOLSA FAMILIA - CRAS

Ident.	Especificação do Material	Bx.	Aquisição	Vl Atualizado
16214	ARMARIO DE AÇO - 174 X 76 X 33 - 2 PORTAS		08/06/2015	490,00
16215	ARQUIVO DE AÇO COM 4 GAVETAS		15/05/2015	414,00
16248	IMPRESSORA SAMSUNG MULTIFUNCIONAL SL M3375 FD		25/08/2014	1.385,00
			Total do Setor . . . :	2.289,00

Este documento é cópia do original assinado digitalmente por: GISELDA RAMOS MEIRA - 20/09/18 11:02 / PAULO CESAR LIMA SILVEIRA - 20/09/18 11:14

Relatório de Patrimônio

Adquiridos em: 01/01/2009 à 31/12/2015

Setor : 815 - COORD. BOLSA FAMILIA - CRAS

Ident.	Especificação do Material	Bx.	Aquisição	Vl Atualizado
16216	ARQUIVO DE AÇO COM 4 GAVETAS		15/05/2015	414,00
16217	BEBEDOURO REFRIGERADO PARA GARRAFÃO DE 20L		15/05/2015	360,00

Total do Setor . . . : 774,00

Setor : 816 - INFORMATICA - CRAS

Ident.	Especificação do Material	Bx.	Aquisição	Vl Atualizado
16641	IMPRESSORA COPIADORA MULTIFUNCIONAL SCANER DUPLEX BROTHER		18/11/2015	1.413,64
16785	CONDICIONADOR DE AR SPLIT 24000 BTU(S)		04/12/2015	2.738,00
16786	CONDICIONADOR DE AR SPLIT 24000 BTU(S)		04/12/2015	2.738,00
16787	CONDICIONADOR DE AR SPLIT 24000 BTU(S)		04/12/2015	2.738,00

Total do Setor . . . : 9.627,64

Setor : 817 - COPA - CRAS

Ident.	Especificação do Material	Bx.	Aquisição	Vl Atualizado
16222	BATEDEIRA 5 VEL. ARNO PLANETARIA SX70		08/06/2015	420,00

Total do Setor . . . : 420,00

Setor : 818 - SALA REUNIOES - CRAS

Ident.	Especificação do Material	Bx.	Aquisição	Vl Atualizado
16544	COMPUTADOR X5 INTEL I3 4GB/500GB		13/11/2015	1.590,00
16545	COMPUTADOR X5 INTEL I3 4GB/500GB		13/11/2015	1.590,00
16546	COMPUTADOR X5 INTEL I3 4GB/500GB		13/11/2015	1.590,00
16547	COMPUTADOR X5 INTEL I3 4GB/500GB		13/11/2015	1.590,00
16548	COMPUTADOR X5 INTEL I3 4GB/500GB		13/11/2015	1.590,00
16549	COMPUTADOR X5 INTEL I3 4GB/500GB		13/11/2015	1.590,00
16550	COMPUTADOR X5 INTEL I3 4GB/500GB		13/11/2015	1.590,00
16551	COMPUTADOR X5 INTEL I3 4GB/500GB		13/11/2015	1.590,00
16552	COMPUTADOR X5 INTEL I3 4GB/500GB		13/11/2015	1.590,00
16553	COMPUTADOR X5 INTEL I3 4GB/500GB		13/11/2015	1.590,00
16554	COMPUTADOR X5 INTEL I3 4GB/500GB		13/11/2015	1.590,00
16555	COMPUTADOR X5 INTEL I3 4GB/500GB		13/11/2015	1.590,00
16556	COMPUTADOR X5 INTEL I3 4GB/500GB		13/11/2015	1.590,00
16557	COMPUTADOR X5 INTEL I3 4GB/500GB		13/11/2015	1.590,00
16558	COMPUTADOR X5 INTEL I3 4GB/500GB		13/11/2015	1.590,00
16788	CADEIRA FIXA		04/12/2015	69,00
16789	CADEIRA FIXA		04/12/2015	69,00
16790	CADEIRA FIXA		04/12/2015	69,00
16791	CADEIRA FIXA		04/12/2015	69,00

Este documento é cópia do original assinado digitalmente por: GISELDA RAMOS MEIRA - 20/09/18 11:02 / PAULO CESAR LIMA SILVEIRA - 20/09/18 11:14

Relatório de Patrimônio

Adquiridos em: 01/01/2009 à 31/12/2015

Ident.	Especificação do Material	Bx.	Aquisição	Vl Atualizado
16792	CADEIRA FIXA		04/12/2015	69,00
16793	CADEIRA FIXA		04/12/2015	69,00
16794	CADEIRA FIXA		04/12/2015	69,00
16795	CADEIRA FIXA		04/12/2015	69,00
16796	CADEIRA FIXA		04/12/2015	69,00
16797	CADEIRA FIXA		04/12/2015	69,00
16798	CADEIRA FIXA		04/12/2015	69,00
16799	CADEIRA FIXA		04/12/2015	69,00
16800	CADEIRA FIXA		04/12/2015	69,00
16801	CADEIRA FIXA		04/12/2015	69,00
16802	CADEIRA FIXA		04/12/2015	69,00
16803	CADEIRA FIXA		04/12/2015	69,00
16804	CADEIRA FIXA		04/12/2015	69,00
16805	CADEIRA FIXA		04/12/2015	69,00
16806	CADEIRA FIXA		04/12/2015	69,00
16807	CADEIRA FIXA		04/12/2015	69,00
16808	CADEIRA FIXA		04/12/2015	69,00
16809	CADEIRA FIXA		04/12/2015	69,00
16810	CADEIRA FIXA		04/12/2015	69,00
16811	CADEIRA FIXA		04/12/2015	69,00
16812	CADEIRA FIXA		04/12/2015	69,00
16813	CADEIRA FIXA		04/12/2015	69,00
16814	CADEIRA FIXA		04/12/2015	69,00
16815	CADEIRA FIXA		04/12/2015	69,00
16816	CADEIRA FIXA		04/12/2015	69,00
16817	CADEIRA FIXA		04/12/2015	69,00
16818	MESA DUPLA LINHA (ESTAÇÃO)		28/02/2015	415,00
16819	MESA DUPLA LINHA (ESTAÇÃO)		28/02/2015	415,00
16820	MESA DUPLA LINHA (ESTAÇÃO)		28/02/2015	415,00
16821	MESA DUPLA LINHA (ESTAÇÃO)		28/02/2015	415,00
16822	MESA DUPLA LINHA (ESTAÇÃO)		28/02/2015	415,00
16823	MESA DUPLA LINHA (ESTAÇÃO)		28/02/2015	415,00
16824	MESA DUPLA LINHA (ESTAÇÃO)		28/02/2015	415,00
16825	MESA DUPLA LINHA (ESTAÇÃO)		28/02/2015	415,00
16826	MESA DUPLA LINHA (ESTAÇÃO)		28/02/2015	415,00
16827	MESA DUPLA LINHA (ESTAÇÃO)		28/02/2015	415,00
16828	MESA DUPLA LINHA (ESTAÇÃO)		28/02/2015	415,00

Este documento é cópia do original assinado digitalmente por: GISELDA RAMOS MEIRA - 20/09/18 11:02 / PAULO CESAR LIMA SILVEIRA - 20/09/18 11:14

Relatório de Patrimônio

Adquiridos em: 01/01/2009 à 31/12/2015

Ident.	Especificação do Material	Bx.	Aquisição	Vl Atualizado
16829	MESA DUPLA LINHA (ESTAÇÃO)		28/02/2015	415,00
16830	MESA DUPLA LINHA (ESTAÇÃO)		28/02/2015	415,00
16831	MESA DUPLA LINHA (ESTAÇÃO)		28/02/2015	415,00
16832	MESA DUPLA LINHA (ESTAÇÃO)		28/02/2015	415,00

Total do Setor . . . : 32.145,00

Total da Divisão . . . . : 90.276,20

Divisão : 37 - C R E A S

Setor : 80 - SALA RECEPÇÃO

Ident.	Especificação do Material	Bx.	Aquisição	Vl Atualizado
14511	COMPUTADOR COMPLETO POSITIVO DS70		11/08/2014	2.800,00
16178	BEBEDOURO REFRIGERADO PARA GARRAFÃO DE 20L		15/05/2015	360,00

Total do Setor . . . : 3.160,00

Setor : 81 - SALA DE REUNIÃO 1 - CREAS

Ident.	Especificação do Material	Bx.	Aquisição	Vl Atualizado
6578	VENTILADOR DE PAREDE VENTI-DELTA 60CM PTD 110V		02/06/2009	120,00
6579	VENTILADOR DE PAREDE VENTI-DELTA 60CM PTD 110V		02/06/2009	120,00
6772	CARTEIRA ESCOLAR UNIVERSITÁRIA		03/09/2009	72,00
6773	CARTEIRA ESCOLAR UNIVERSITARIA		03/09/2009	72,00
6774	CARTEIRA ESCOLAR UNIVERSITÁRIA		03/09/2009	72,00
6775	CARTEIRA ESCOLAR UNIVERSITARIA		03/09/2009	72,00
6776	CARTEIRA ESCOLAR UNIVERSITARIA		03/09/2009	72,00
6777	CARTEIRA ESCOLAR UNIVERSITARIA		03/09/2009	72,00
6778	CARTEIRA ESCOLAR UNIVERSITARIA		03/09/2009	72,00
6779	CARTEIRA ESCOLAR UNIVERSITÁRIA		03/09/2009	72,00
6780	CARTEIRA ESCOLAR UNIVERSITARIA		03/09/2009	72,00
6781	CARTEIRA ESCOLAR UNIVERSITARIA		03/09/2009	72,00
6782	CARTEIRA ESCOLAR UNIVERSITARIA		03/09/2009	72,00
6783	CARTEIRA ESCOLAR UNIVERSITARIA		03/09/2009	72,00
6784	CARTEIRA ESCOLAR UNIVERSITARIA		03/09/2009	72,00
6785	CARTEIRA ESCOLAR UNIVERSITARIA		03/09/2009	72,00
6786	CARTEIRA ESCOLAR UNIVERSITARIA		03/09/2009	72,00
7716	DVD APARELHO		29/10/2009	208,00
16058	CADEIRA PLASTICA BRANCA		15/05/2015	23,00
16152	CADEIRA PLASTICA BRANCA		15/05/2015	23,00
16153	CADEIRA PLASTICA BRANCA		15/05/2015	23,00
16154	CADEIRA PLASTICA BRANCA		15/05/2015	23,00
16155	CADEIRA PLASTICA BRANCA		15/05/2015	23,00

Este documento é cópia do original assinado digitalmente por: GISELDA RAMOS MEIRA - 20/09/18 11:02 / PAULO CESAR LIMA SILVEIRA - 20/09/18 11:14

Relatório de Patrimônio

Adquiridos em: 01/01/2009 à 31/12/2015

Ident.	Especificação do Material	Bx.	Aquisição	Vl Atualizado
16156	CADEIRA PLASTICA BRANCA		15/05/2015	23,00
16157	CADEIRA PLASTICA BRANCA		15/05/2015	23,00
16158	CADEIRA PLASTICA BRANCA		15/05/2015	23,00
16159	CADEIRA PLASTICA BRANCA		15/05/2015	23,00
16160	CADEIRA PLASTICA BRANCA		15/05/2015	23,00
16161	CADEIRA PLASTICA BRANCA		15/05/2015	23,00
16162	CADEIRA PLASTICA BRANCA		15/05/2015	23,00

Total do Setor . . . : 1.804,00

Setor : 82 - SALA ADMINISTRAÇÃO - CREAS

Ident.	Especificação do Material	Bx.	Aquisição	Vl Atualizado
14510	COMPUTADOR COMPLETO POSITIVO DS70		11/08/2014	2.800,00
16243	ARMARIO DE AÇO - 174 X 76 X 33 - 2 PORTAS		08/06/2015	490,00

Total do Setor . . . : 3.290,00

Setor : 83 - SALA SERVIÇO SOCIAL - CREAS

Ident.	Especificação do Material	Bx.	Aquisição	Vl Atualizado
7274	TELEFONE DE MESA		12/02/2010	65,00
9001	VENTILADOR ARNO 40 CM. - PRETO		02/03/2012	189,00

Total do Setor . . . : 254,00

Setor : 84 - SALA PSICOSOCIAL - CREAS

Ident.	Especificação do Material	Bx.	Aquisição	Vl Atualizado
6580	VENTILADOR DE PAREDE VENTI-DELTA 60CM PTD 110V		02/06/2009	120,00
7273	TELEFONE DE MESA		12/02/2010	65,00
9002	VENTILADOR ARNO 40 CM. - PRETO		02/03/2012	189,00
10050	VIDEO PHILCO PH 155 RIPPING		21/08/2013	170,00
14507	COMPUTADOR COMPLETO POSITIVO DS70		11/08/2014	2.800,00
14508	COMPUTADOR COMPLETO POSITIVO DS70		11/08/2014	2.800,00

Total do Setor . . . : 6.144,00

Setor : 85 - SALA DE REUNIÃO 2 - CREAS

Ident.	Especificação do Material	Bx.	Aquisição	Vl Atualizado
6552	MICROCOMPUTADOR PROC. CELERON 1,8GHZ MEMÓRIA DDR2 1,06 B		19/05/2009	1.150,00
6586	VENTILADOR DE PAREDE VENTI-DELTA 60CM PTD 110V		02/06/2009	120,00
6787	CADEIRA FIXA EXECUTIVA - ASSENTO / ENCOSTO		03/09/2009	75,00
6788	CADEIRA FIXA EXECUTIVA - ASSENTO / ENCOSTO		03/09/2009	75,00
6789	CADEIRA FIXA EXECUTIVA - ASSENTO / ENCOSTO		03/09/2009	75,00
6790	CADEIRA FIXA EXECUTIVA - ASSENTO / ENCOSTO		03/09/2009	75,00
6791	CADEIRA FIXA EXECUTIVA - ASSENTO / ENCOSTO		03/09/2009	75,00

Este documento é cópia do original assinado digitalmente por: GISELDA RAMOS MEIRA - 20/09/18 11:02 / PAULO CESAR LIMA SILVEIRA - 20/09/18 11:14

Relatório de Patrimônio

Adquiridos em: 01/01/2009 à 31/12/2015

Ident.	Especificação do Material	Bx.	Aquisição	Vl Atualizado
6792	CADEIRA FIXA EXECUTIVA - ASSENTO / ENCOSTO		03/09/2009	75,00
6793	CADEIRA FIXA EXECUTIVA - ASSENTO / ENCOSTO		03/09/2009	75,00
6794	CADEIRA FIXA EXECUTIVA - ASSENTO / ENCOSTO		03/09/2009	75,00
6795	CADEIRA FIXA EXECUTIVA - ASSENTO / ENCOSTO		03/09/2009	75,00
6796	CADEIRA FIXA EXECUTIVA - ASSENTO / ENCOSTO		03/09/2009	75,00
7002	MESA REUNIÃO SEMI OVAL - 3,00 X 1,20		01/09/2009	570,00
7003	MESA SEM GAVETAS - TECLADO RETRATIL		01/09/2009	95,00
11268	ROTEADOR WIRELESS N.300 - 3 ANTENAS		17/07/2014	245,00
16175	VENTILADOR OSCILANTE BASE 50CM		15/05/2015	148,00
16176	VENTILADOR OSCILANTE BASE 50CM		15/05/2015	148,00

Total do Setor . . . : 3.226,00

Setor : 86 - SALA DE ATENDIMENTOS - CREAS

Ident.	Especificação do Material	Bx.	Aquisição	Vl Atualizado
6582	VENTILADOR DE PAREDE VENTI-DELTA 60CM PTD 110V		31/12/2009	120,00

Total do Setor . . . : 120,00

Setor : 87 - SALA DE ACOLHIMENTO - CREAS

Ident.	Especificação do Material	Bx.	Aquisição	Vl Atualizado
14509	COMPUTADOR COMPLETO POSITIVO DS70		11/08/2014	2.800,00

Total do Setor . . . : 2.800,00

Setor : 89 - COZINHA - CREAS

Ident.	Especificação do Material	Bx.	Aquisição	Vl Atualizado
7281	FREEZER ELETROLUX - 385 LT - 2 TAMPAS - H400 BRANCO		09/04/2010	1.220,00
7717	LIQUIDIFICADOR 2 VELOCIDADES - COPO		29/10/2009	89,00
9003	VENTILADOR ARNO 40 CM. - PRETO		02/03/2012	189,00
10584	GUARDA LOUÇA DE MADEIRA EM 2 NÍVEIS - (122 X 53 X 81) (122 X 30 X 100)		31/12/2014	250,00
16166	BATEDEIRA 5 VEL. ARNO PLANETARIA SX70		08/06/2015	420,00
166178	BEBEDOURO REFRIGERADO PARA GARRAFÃO DE 20L		15/05/2015	360,00

Total do Setor . . . : 2.528,00

Total da Divisão . . . . : 23.326,00

Divisão : 38 - CENTRO CONV. IDOSO

Setor : 134 - RECEPÇÃO - IDOSOI

Ident.	Especificação do Material	Bx.	Aquisição	Vl Atualizado
13967	ADAPTADOR WI-FI C/ ANTENA 23 DBI-AIR		17/07/2014	534,00
14514	COMPUTADOR COMPLETO POSITIVO DS70		11/08/2014	2.800,00

Total do Setor . . . : 3.334,00

Setor : 137 - COSINHA - IDOSO

Este documento é cópia do original assinado digitalmente por: GISELDA RAMOS MEIRA - 20/09/18 11:02 / PAULO CESAR LIMA SILVEIRA - 20/09/18 11:14

Relatório de Patrimônio

Adquiridos em: 01/01/2009 à 31/12/2015

Ident.	Especificação do Material	Bx.	Aquisição	Vl Atualizado
16090	BATEDEIRA 5 VEL. ARNO PLANETARIA SX70		08/06/2015	420,00

Total do Setor . . . : 420,00

Setor : 138 - COPA - IDOSO

Ident.	Especificação do Material	Bx.	Aquisição	Vl Atualizado
6555	RADIO GRAVADOR BRITÂNIA 198		27/02/2009	229,00

Total do Setor . . . : 229,00

Setor : 140 - BARRACÃO - IDOSO

Ident.	Especificação do Material	Bx.	Aquisição	Vl Atualizado
7597	BEBEDOURO ESMALTEC - COLUNA / GARRAFÃO		27/03/2010	480,00

Total do Setor . . . : 480,00

Setor : 141 - SALA DE ARTESANATO

Ident.	Especificação do Material	Bx.	Aquisição	Vl Atualizado
8341	MAQUINA OVERLOCK - SEMI INDUSTRIAL COM MESA FIXA		17/12/2010	740,00
8344	MAQUINA GALONERA - SEMI INDUSTRIAL COM MESA FIXA		17/12/2010	1.380,00
8350	MAQUINA DE COSTURA ZIGUE-ZAGUE COM MESA FIXA		17/12/2010	680,00
8667	CONDICIONADOR DE AR - 42.000 BTUS		31/03/2011	4.400,00
10014	LAVADORA ALTA PRESSÃO RE 98 STIHL		08/08/2013	499,00
10053	CAIXA AMPLIFICADA DE SOM FRAHM - MP 3000		21/08/2013	2.190,00
13721	CADEIRA CONCHA FIXA PRETA		12/05/2014	43,00
13722	CADEIRA CONCHA FIXA PRETA		12/05/2014	43,00
13723	CADEIRA CONCHA FIXA PRETA		12/05/2014	43,00
13724	CADEIRA CONCHA FIXA PRETA		12/05/2014	43,00
13725	CADEIRA CONCHA FIXA PRETA		12/05/2014	43,00
13726	CADEIRA CONCHA FIXA PRETA		12/05/2014	43,00
13727	CADEIRA CONCHA FIXA PRETA		12/05/2014	43,00
13728	CADEIRA CONCHA FIXA PRETA		12/05/2014	43,00
13729	CADEIRA CONCHA FIXA PRETA		12/05/2014	43,00
13730	CADEIRA CONCHA FIXA PRETA		12/05/2014	43,00
13731	CADEIRA CONCHA FIXA PRETA		12/05/2014	43,00
13732	CADEIRA CONCHA FIXA PRETA		12/05/2014	43,00
13733	CADEIRA CONCHA FIXA PRETA		12/05/2014	43,00
13734	CADEIRA CONCHA FIXA PRETA		12/05/2014	43,00
13735	CADEIRA CONCHA FIXA PRETA		12/05/2014	43,00
13736	CADEIRA CONCHA FIXA PRETA		12/05/2014	43,00
13737	CADEIRA CONCHA FIXA PRETA		12/05/2014	43,00
13738	CADEIRA CONCHA FIXA PRETA		12/05/2014	43,00

Este documento é cópia do original assinado digitalmente por: GISELDA RAMOS MEIRA - 20/09/18 11:02 / PAULO CESAR LIMA SILVEIRA - 20/09/18 11:14

Relatório de Patrimônio

Adquiridos em: 01/01/2009 à 31/12/2015

Ident.	Especificação do Material	Bx.	Aquisição	Vl Atualizado
13739	CADEIRA CONCHA FIXA PRETA		12/05/2014	43,00
13740	CADEIRA CONCHA FIXA PRETA		12/05/2014	43,00
13741	CADEIRA CONCHA FIXA PRETA		12/05/2014	43,00
13742	CADEIRA CONCHA FIXA PRETA		12/05/2014	43,00
13743	CADEIRA CONCHA FIXA PRETA		12/05/2014	43,00
13744	CADEIRA CONCHA FIXA PRETA		12/05/2014	43,00
13745	CADEIRA CONCHA FIXA PRETA		12/05/2014	43,00
13746	CADEIRA CONCHA FIXA PRETA		12/05/2014	43,00
13747	CADEIRA CONCHA FIXA PRETA		12/05/2014	43,00
13748	CADEIRA CONCHA FIXA PRETA		12/05/2014	43,00
13749	CADEIRA CONCHA FIXA PRETA		12/05/2014	43,00
13750	CADEIRA CONCHA FIXA PRETA		12/05/2014	43,00
13751	CADEIRA CONCHA FIXA PRETA		12/05/2014	43,00
13752	CADEIRA CONCHA FIXA PRETA		12/05/2014	43,00
13753	CADEIRA CONCHA FIXA PRETA		12/05/2014	43,00
13754	CADEIRA CONCHA FIXA PRETA		12/05/2014	43,00
13755	CADEIRA CONCHA FIXA PRETA		12/05/2014	43,00

Total do Setor . . . : 11.394,00

Setor : 142 - DEPOSITO 1 - IDOSO

Ident.	Especificação do Material	Bx.	Aquisição	Vl Atualizado
16174	LAVADOURA DE ROUPA TANQUINHO - 10KG - MUELLER		24/12/2014	366,23

Total do Setor . . . : 366,23

Setor : 143 - DEPOSITO 2 - IDOSO

Ident.	Especificação do Material	Bx.	Aquisição	Vl Atualizado
8352	MAQUINA DE COSTURA ZIGUE-ZAGUE COM MESA FIXA		17/12/2010	680,00
16179	VENTILADOR OSCILANTE BASE 50CM		15/05/2015	148,00
16180	VENTILADOR OSCILANTE BASE 50CM		15/05/2015	148,00
16181	VENTILADOR OSCILANTE BASE 50CM		15/05/2015	148,00

Total do Setor . . . : 1.124,00

Setor : 661 - PATEO - IDOSAS

Ident.	Especificação do Material	Bx.	Aquisição	Vl Atualizado
8462	PISCINA AKESSE - MODELO SILVANIA		16/03/2011	22.000,00
8640	BEBEDOURO NACIONAL 100 LITROS - INOX		17/06/2011	1.900,00
8641	APARELHOS PARA GINASTICA - 8 PEÇAS - PARA IDOSOS		16/05/2010	12.885,00
9834	ESCADA PLASTICO COMPLETO - 4 DEGRAUS		25/03/2013	556,54

Total do Setor . . . : 37.341,54

Este documento é cópia do original assinado digitalmente por: GISELDA RAMOS MEIRA - 20/09/18 11:02 / PAULO CESAR LIMA SILVEIRA - 20/09/18 11:14

Impressão: 05/04/2016 12:22:4

Relatório de Patrimônio

Adquiridos em: 01/01/2009 à 31/12/2015

Total da Divisão . . . . : 54.688,77

Divisão : 39 - CENTRO SOCIAL

Setor : 204 - DIRETORIA - PAV. A - CS

Ident.	Especificação do Material	Bx.	Aquisição	Vl Atualizado
6553	PIRÓGRAFO COLEGIAL CM 10 PALANTE 110/220V		23/04/2009	315,00
6554	TELEFONE SEM FIO INTELBRAS		07/04/2009	170,00
8264	TELEFONE INTELBRAS SEM FIO		18/10/2010	75,00
8267	ARQUIVO DE AÇO - 4 GAVETAS - 1,34 X 0,47 X 0,57 - CINZA PANDIN		16/12/2010	383,00
8268	ARQUIVO DE AÇO - 4 GAVETAS - 1,34 X 0,47 X 0,57 - CINZA PANDIN		16/12/2010	383,00
8269	ARQUIVO DE AÇO - 4 GAVETAS - 1,34 X 0,47 X 0,57		16/12/2010	383,00
8270	MONITOR LG 18,5		25/03/2011	368,00
14544	COMPUTADOR COMPLETO POSITIVO DS70		11/08/2014	2.800,00
16163	ANTENA P/ INTERNET AP-ROUTER NANO BIM M5 16BDI		23/06/2015	695,00
16164	ANTENA P/ INTERNET AP-ROUTER NANO BIM M5 16BDI		23/06/2015	695,00
774205	ROTEADOR WIRELESS TO LINK 300 MBPS 3		23/09/2014	290,00

Total do Setor . . . : 6.557,00

Setor : 212 - INFORMATICA - PAV. B - CS

Ident.	Especificação do Material	Bx.	Aquisição	Vl Atualizado
8265	RACK MINI 30 X 300M GARRA BEJE		28/04/2011	272,85
8266	NOBREAK 600 VA - BIVALENTE		28/04/2011	265,91
8335	CONJUNTO ESCOLAR ADU - MESA FORMICA E 4 CADEIRAS		08/07/2011	290,20
8336	CONJUNTO ESCOLAR ADU - MESA FORMICA E 4 CADEIRAS IMBUIA		08/07/2011	290,20
8337	CONJUNTO ESCOLAR ADU - MESA FORMICA E 4 CADEIRAS		08/07/2011	290,20
8338	CONJUNTO ESCOLAR ADU - MESA FORMICA E 4 CADEIRAS		08/07/2011	290,20

Total do Setor . . . : 1.699,56

Setor : 213 - SALA ATIVIDADES - PAV. B - CS

Ident.	Especificação do Material	Bx.	Aquisição	Vl Atualizado
7844	VIOLINO 1/2 EAGLE VE - 421		03/06/2009	332,00
7845	VIOLINO 1/2 EAGLE VE - 421		03/06/2009	332,00
7846	TROMPETE SI BEMOL LAQUEADO		03/05/2010	910,00
7847	TROMPETE SI BEMOL LAQUEADO		03/05/2010	910,00
7848	TROMPETE SI BEMOL LAQUEADO		03/05/2010	910,00
7849	CARRILHÃO SUPER - 38 PEÇAS COM ESTANTE		03/05/2010	460,00
7850	CARRILHÃO SUPER - 38 PEÇAS COM ESTANTE		03/05/2010	460,00
7851	BOMBO 18 X 14 COM COLETE LINHA FORMAL		03/05/2010	750,00
7852	BOMBO 16 X 24 COM COLETE LINHA FORMAL		03/05/2010	735,00

Este documento é cópia do original assinado digitalmente por: GISELDA RAMOS MEIRA - 20/09/18 11:02 / PAULO CESAR LIMA SILVEIRA - 20/09/18 11:14

Relatório de Patrimônio

Adquiridos em: 01/01/2009 à 31/12/2015

Ident.	Especificação do Material	Bx.	Aquisição	Vl Atualizado
7853	BOMBO 22 X 14 COM COLETE LINHA FORMAL		03/05/2010	855,00
7854	BOMBO 20 X 14 COM COLETE LINHA FORMAL		03/05/2010	780,00
7855	AFINADOR PARA INSTRUMENTOS MUSICAIS - 3 EM 1 / G90		03/06/2009	58,00
7892	TROMBONE DE PISTO LAQUEADO		03/05/2010	1.760,00
7893	TROMBONE DE PISTO LAQUEADO		03/05/2010	1.760,00
7894	TROMBONE DE PISTO LAQUEADO		30/05/2010	1.760,00
7895	PRATO DE BRONZE 14" - INSTRUMENTO MUSICAL		03/05/2010	365,00
7896	PRATO DE BRONZE 14" - (INSTRUMENTO MUSICAL)		03/05/2010	365,00
14344	VENTILADOR DE PAREDE - 60 CM		09/10/2014	169,00
16000	CADEIRA PLASTICA BRANCA		15/05/2015	23,00
16001	CADEIRA PLASTICA BRANCA		15/05/2015	23,00
16002	CADEIRA PLASTICA BRANCA		15/05/2015	23,00
16003	CADEIRA PLASTICA BRANCA		15/05/2015	23,00
16004	CADEIRA PLASTICA BRANCA		15/05/2015	23,00
16005	CADEIRA PLASTICA BRANCA		15/05/2015	23,00
16006	CADEIRA PLASTICA BRANCA		15/05/2015	23,00
16007	CADEIRA PLASTICA BRANCA		15/05/2015	23,00
16008	CADEIRA PLASTICA BRANCA		15/05/2015	23,00
16009	CADEIRA PLASTICA BRANCA		15/05/2015	23,00
16010	CADEIRA PLASTICA BRANCA		15/05/2015	23,00
16011	CADEIRA PLASTICA BRANCA		15/05/2015	23,00
16012	CADEIRA PLASTICA BRANCA		15/05/2015	23,00
16013	CADEIRA PLASTICA BRANCA		15/05/2015	23,00
16014	CADEIRA PLASTICA BRANCA		15/05/2015	23,00
16015	CADEIRA PLASTICA BRANCA		15/05/2015	23,00
16016	CADEIRA PLASTICA BRANCA		15/05/2015	23,00
16017	CADEIRA PLASTICA BRANCA		15/05/2015	23,00
16018	CADEIRA PLASTICA BRANCA		15/05/2015	23,00
16019	CADEIRA PLASTICA BRANCA		15/05/2015	23,00
16020	CADEIRA PLASTICA BRANCA		15/05/2015	23,00
16021	CADEIRA PLASTICA BRANCA		15/05/2015	23,00
16022	CADEIRA PLASTICA BRANCA		15/05/2015	23,00
16023	CADEIRA PLASTICA BRANCA		15/05/2015	23,00
16024	CADEIRA PLASTICA BRANCA		15/05/2015	23,00
16025	CADEIRA PLASTICA BRANCA		15/05/2015	23,00
16026	CADEIRA PLASTICA BRANCA		15/05/2015	23,00
16027	CADEIRA PLASTICA BRANCA		15/05/2015	23,00

Este documento é cópia do original assinado digitalmente por: GISELDA RAMOS MEIRA - 20/09/18 11:02 / PAULO CESAR LIMA SILVEIRA - 20/09/18 11:14

Relatório de Patrimônio

Adquiridos em: 01/01/2009 à 31/12/2015

Ident.	Especificação do Material	Bx.	Aquisição	Vl Atualizado
16028	CADEIRA PLASTICA BRANCA		15/05/2015	23,00
16029	CADEIRA PLASTICA BRANCA		15/05/2015	23,00
16030	CADEIRA PLASTICA BRANCA		15/05/2015	23,00
16031	CADEIRA PLASTICA BRANCA		15/05/2015	23,00
16032	CADEIRA PLASTICA BRANCA		15/05/2015	23,00
16033	CADEIRA PLASTICA BRANCA		15/05/2015	23,00
16034	CADEIRA PLASTICA BRANCA		15/05/2015	23,00
16035	CADEIRA PLASTICA BRANCA		15/05/2015	23,00
16036	CADEIRA PLASTICA BRANCA		15/05/2015	23,00
16037	CADEIRA PLASTICA BRANCA		15/05/2015	23,00
16038	CADEIRA PLASTICA BRANCA		15/05/2015	23,00
16039	CADEIRA PLASTICA BRANCA		15/05/2015	23,00
16040	CADEIRA PLASTICA BRANCA		15/05/2015	23,00
16041	CADEIRA PLASTICA BRANCA		15/05/2015	23,00
16042	CADEIRA PLASTICA BRANCA		15/05/2015	23,00
16043	CADEIRA PLASTICA BRANCA		15/05/2015	23,00
16044	CADEIRA PLASTICA BRANCA		15/05/2015	23,00
16045	CADEIRA PLASTICA BRANCA		15/05/2015	23,00
16046	CADEIRA PLASTICA BRANCA		15/09/2015	23,00
16047	CADEIRA PLASTICA BRANCA		15/05/2015	23,00
16048	CADEIRA PLASTICA BRANCA		15/05/2015	23,00
16049	CADEIRA PLASTICA BRANCA		15/05/2015	23,00
16050	CADEIRA PLASTICA BRANCA		15/05/2015	23,00
16051	CADEIRA PLASTICA BRANCA		15/05/2015	23,00
16052	CADEIRA PLASTICA BRANCA		15/05/2015	23,00
16053	CADEIRA PLASTICA BRANCA		15/05/2015	23,00
16054	CADEIRA PLASTICA BRANCA		15/05/2015	23,00
16055	CADEIRA PLASTICA BRANCA		15/05/2015	23,00
16056	CADEIRA PLASTICA BRANCA		15/05/2015	23,00
16057	CADEIRA PLASTICA BRANCA		15/05/2015	23,00
16059	CADEIRA PLASTICA BRANCA		15/05/2015	23,00
16060	CADEIRA PLASTICA BRANCA		15/05/2015	23,00
16061	CADEIRA PLASTICA BRANCA		15/05/2015	23,00
16062	CADEIRA PLASTICA BRANCA		15/05/2015	23,00
16063	CADEIRA PLASTICA BRANCA		15/05/2015	23,00
16065	CADEIRA PLASTICA BRANCA		15/05/2015	23,00
16066	CADEIRA PLASTICA BRANCA		15/05/2015	23,00

Este documento é cópia do original assinado digitalmente por: GISELDA RAMOS MEIRA - 20/09/18 11:02 / PAULO CESAR LIMA SILVEIRA - 20/09/18 11:14

Relatório de Patrimônio

Adquiridos em: 01/01/2009 à 31/12/2015

Ident.	Especificação do Material	Bx.	Aquisição	Vl Atualizado
16067	CADEIRA PLASTICA BRANCA		15/05/2015	23,00
16068	CADEIRA PLASTICA BRANCA		15/05/2015	23,00
16069	CADEIRA PLASTICA BRANCA		15/05/2015	23,00
16070	CADEIRA PLASTICA BRANCA		15/05/2015	23,00
16071	CADEIRA PLASTICA BRANCA		15/05/2015	23,00
16072	CADEIRA PLASTICA BRANCA		15/05/2015	23,00
16073	CADEIRA PLASTICA BRANCA		15/05/2015	23,00
16074	CADEIRA PLASTICA BRANCA		15/05/2015	23,00
16075	CADEIRA PLASTICA BRANCA		15/05/2015	23,00
16076	CADEIRA PLASTICA BRANCA		15/05/2015	23,00
16077	CADEIRA PLASTICA BRANCA		15/05/2015	23,00
16078	CADEIRA PLASTICA BRANCA		15/05/2015	23,00
16079	CADEIRA PLASTICA BRANCA		15/05/2015	23,00
16080	CADEIRA PLASTICA BRANCA		15/05/2015	23,00
16081	CADEIRA PLASTICA BRANCA		15/05/2015	23,00
16082	CADEIRA PLASTICA BRANCA		15/05/2015	23,00
16083	CADEIRA PLASTICA BRANCA		15/05/2015	23,00
16084	CADEIRA PLASTICA BRANCA		15/05/2015	23,00
16085	CADEIRA PLASTICA BRANCA		15/05/2015	23,00
16086	CADEIRA PLASTICA BRANCA		15/05/2015	23,00
16087	CADEIRA PLASTICA BRANCA		15/05/2015	23,00
16088	CADEIRA PLASTICA BRANCA		15/05/2015	23,00

Total do Setor . . . : 15.672,00

Setor : 215 - SALA ATIVIDADES - PAV. C - CS

Ident.	Especificação do Material	Bx.	Aquisição	Vl Atualizado
6737	MESA SEM GAVETAS - TECLADO RETRATIL		01/09/2009	95,00
8329	CONJUNTO ESCOLAR ADU - MESA FORMICA E 4 CADEIRAS IMBUIA		08/07/2011	290,20
8330	CONJUNTO ESCOLAR ADU - MESA FORMICA E 4 CADEIRAS IMBUIA		08/07/2011	290,20
8331	CONJUNTO ESCOLAR ADU - MESA FORMICA E 4 CADEIRAS		08/07/2011	290,20
8332	CONJUNTO ESCOLAR ADU - MESA FORMICA E 4 CADEIRAS IMBUIA		08/07/2011	290,20
8333	CONJUNTO ESCOLAR ADU - MESA FORMICA E 4 CADEIRAS		08/07/2011	290,20
8334	CONJUNTO ESCOLAR ADU - MESA FORMICA E 4 CADEIRAS		08/07/2011	290,20
13686	CADEIRA CONCHA FIXA PRETA		12/05/2014	43,00
13687	CADEIRA CONCHA FIXA PRETA		12/05/2014	43,00
13688	CADEIRA CONCHA FIXA PRETA		12/05/2014	43,00
13689	CADEIRA CONCHA FIXA PRETA		12/05/2014	43,00
13690	CADEIRA CONCHA FIXA PRETA		12/05/2014	43,00

Este documento é cópia do original assinado digitalmente por: GISELDA RAMOS MEIRA - 20/09/18 11:02 / PAULO CESAR LIMA SILVEIRA - 20/09/18 11:14

Impressão: 05/04/2016 12:22:4

Relatório de Patrimônio

Adquiridos em: 01/01/2009 à 31/12/2015

Ident.	Especificação do Material	Bx.	Aquisição	Vl Atualizado
13691	CADEIRA CONCHA FIXA PRETA		12/05/2014	43,00
13692	CADEIRA CONCHA FIXA PRETA		12/05/2014	43,00
13693	CADEIRA CONCHA FIXA PRETA		12/05/2014	43,00
13694	CADEIRA CONCHA FIXA PRETA		12/05/2014	43,00
13695	CADEIRA CONCHA FIXA PRETA		12/05/2014	43,00
13696	CADEIRA CONCHA FIXA PRETA		12/05/2014	43,00
13697	CADEIRA CONCHA FIXA PRETA		12/05/2014	43,00
13698	CADEIRA CONCHA FIXA PRETA		12/05/2014	43,00
13699	CADEIRA CONCHA FIXA PRETA		12/05/2014	43,00
13700	CADEIRA CONCHA FIXA PRETA		12/05/2014	43,00
13701	CADEIRA CONCHA FIXA PRETA		12/05/2014	43,00
13702	CADEIRA CONCHA FIXA PRETA		12/05/2014	43,00
13703	CADEIRA CONCHA FIXA PRETA		12/05/2014	43,00
13704	CADEIRA CONCHA FIXA PRETA		12/05/2014	43,00
13705	CADEIRA CONCHA FIXA PRETA		12/05/2014	43,00
13706	CADEIRA CONCHA FIXA PRETA		12/05/2014	43,00
13707	CADEIRA CONCHA FIXA PRETA		12/05/2014	43,00
13708	CADEIRA CONCHA FIXA PRETA		12/05/2014	43,00
13709	CADEIRA CONCHA FIXA PRETA		12/05/2014	43,00
13710	CADEIRA CONCHA FIXA PRETA		12/05/2014	43,00
13711	CADEIRA CONCHA FIXA PRETA		12/05/2014	43,00
13712	CADEIRA CONCHA FIXA PRETA		12/05/2014	43,00
13713	CADEIRA CONCHA FIXA PRETA		12/05/2014	43,00
13714	CADEIRA CONCHA FIXA PRETA		12/05/2014	43,00
13715	CADEIRA CONCHA FIXA PRETA		12/05/2014	43,00
13716	CADEIRA CONCHA FIXA PRETA		12/05/2014	43,00
13717	CADEIRA CONCHA FIXA PRETA		12/05/2014	43,00
13718	CADEIRA CONCHA FIXA PRETA		12/05/2014	43,00
13719	CADEIRA CONCHA FIXA PRETA		12/05/2014	43,00
13720	CADEIRA CONCHA FIXA PRETA		12/05/2014	43,00
14342	VENTILADOR DE PAREDE - 60 CM		09/10/2014	169,00
14343	VENTILADOR DE PAREDE - 60 CM		09/10/2014	169,00
			Total do Setor . . . :	3.679,20

Setor : 217 - SALA DE ATIVIDADES 4 - CS

Ident.	Especificação do Material	Bx.	Aquisição	Vl Atualizado
14345	VENTILADOR DE PAREDE - 60 CM		09/10/2014	169,00
			Total do Setor . . . :	169,00

Este documento é cópia do original assinado digitalmente por: GISELDA RAMOS MEIRA - 20/09/18 11:02 / PAULO CESAR LIMA SILVEIRA - 20/09/18 11:14

Relatório de Patrimônio

Adquiridos em: 01/01/2009 à 31/12/2015

Setor : 240 - PATEO - CS

Ident.	Especificação do Material	Bx.	Aquisição	Vl Atualizado
14337	PEBOLIM - MESA OFICIAL		07/10/2014	1.200,00
14545	FREEZER HORIZONTAL 404 LT. 2 TAMPAS		23/12/2014	2.190,00

Total do Setor . . . : 3.390,00

Setor : 242 - COZINHA - CS

Ident.	Especificação do Material	Bx.	Aquisição	Vl Atualizado
7842	BATEDEIRA DE BOLO		29/10/2009	117,00
7843	LIQUIDIFICADOR		29/10/2009	89,00
8990	FOGÃO DAKO - 4 BOCAS - COM FORNO		16/02/2012	999,00
16165	BATEDEIRA 5 VEL. ARNO PLANETARIA SX70		08/06/2015	420,00

Total do Setor . . . : 1.625,00

Setor : 245 - DEPOSITO 2 - CS

Ident.	Especificação do Material	Bx.	Aquisição	Vl Atualizado
14338	TUBA 3/4 (BOMBARDÃO AFINAÇÃO LÁ - WERIL		21/08/2014	9.640,00
14339	TUBA 3/4 (BOMBARDÃO AFINAÇÃO LÁ - WERIL		21/08/2014	9.640,00
14340	BONGO (CONJ. DE 2 TAMBORETES) EM MADEIRA C/ PINTURAS		21/08/2014	307,00
14341	BONGO (CONJ. DE 2 TAMBORETES) EM MADEIRA C/ PINTURAS		21/08/2014	307,00
14351	PRATOS (PAR) 16" LAQUEADO VERNIZ ORION		21/08/2014	710,00
14352	PRATOS (PAR) 16" LAQUEADO VERNIZ ORION		21/08/2014	710,00
14353	PRATOS (PAR) 16" LAQUEADO VERNIZ ORION		21/08/2014	710,00
14354	PRATOS (PAR) 16" LAQUEADO VERNIZ ORION		21/08/2014	710,00

Total do Setor . . . : 22.734,00

Setor : 246 - BANHEIRO - CS

Ident.	Especificação do Material	Bx.	Aquisição	Vl Atualizado
16244	LAVADOURA DE ROUPA TANQUINHO - 10KG - MUELLER		24/12/2014	366,23

Total do Setor . . . : 366,23

Total da Divisão . . . . : 55.891,99

Divisão : 40 - CONSELHO TUTELAR

Setor : 125 - CONSELHEIRO 1 - CO TU

Ident.	Especificação do Material	Bx.	Aquisição	Vl Atualizado
6732	CADEIRA FIXA EXECUTIVAASSENTO ENCOSTO ESPUMA INJETADA		03/09/2009	75,00
6733	CADEIRA FIXA EXECUTIVA ASSENTO ENCOSTO ESPUMA INJETADA		03/09/2009	75,00
6734	CADEIRA FIXA EXECUTIVA ASSENTO ENCOSTO ESPUMA INJETORA		03/09/2009	75,00
7163	MESA SEM GAVETAS COM TECLADO RETRATIL		01/09/2009	95,00
7694	MICROCOMPUTADOR DEALER COMPLETO		06/12/2010	999,00
8229	CADEIRA SECRETÁRIA BASE FIXA - ASSENTO / ENCOSTO - AZUL		16/12/2010	89,00

Este documento é cópia do original assinado digitalmente por: GISELDA RAMOS MEIRA - 20/09/18 11:02 / PAULO CESAR LIMA SILVEIRA - 20/09/18 11:14

Relatório de Patrimônio

Adquiridos em: 01/01/2009 à 31/12/2015

Ident.	Especificação do Material	Bx.	Aquisição	Vl Atualizado
8232	CADEIRA SECRETÁRIA BASE FIXA - ASSENTO / ENCOSTO - AZUL		16/12/2010	89,00
8243	CADEIRA SECRETÁRIA BASE FIXA - ASSENTO / ENCOSTO - AZUL		16/12/2010	89,00

Total do Setor . . . : 1.586,00

Setor : 126 - CONSELHEIRO 2 - CO TU

Ident.	Especificação do Material	Bx.	Aquisição	Vl Atualizado
6730	CADEIRA FIXA EXECUTIVA ASSENTO ENCOSTO ESPUMA INJETADA		03/09/2009	75,00
6731	CADEIRA FIXA EXECUTIVA ASSENTO ENCOSTO ESPUMA INJETADA		03/09/2009	75,00
6742	MICROCOMPUTADOR 1,80GHZ E MONITOR LCD 17"		03/09/2009	1.000,00
6757	IMPRESSORA LASER MULTIFUNCIONAL - MARCA XEROX 3100 MPF		01/09/2009	590,00
8231	CADEIRA SECRETÁRIA BASE FIXA - ASSENTO / ENCOSTO - AZUL		16/12/2010	89,00
8240	CADEIRA SECRETÁRIA BASE FIXA - ASSENTO / ENCOSTO - AZUL		16/12/2010	89,00
8900	ARQUIVO DE AÇO - 4 GAVETAS		29/08/2011	383,00

Total do Setor . . . : 2.301,00

Setor : 127 - ARQUIVO - CO TU

Ident.	Especificação do Material	Bx.	Aquisição	Vl Atualizado
6744	ARQUIVO AÇO 4 GAVETAS PARA PASTAS SUSPENSAS		01/09/2009	240,00
9297	ARQUIVO DE AÇO COM 4 GAVETAS - PANDIN		06/07/2012	399,00
9298	ARQIVO DE AÇO COM 4 GAVETAS - PANDIN		06/07/2012	399,00
9299	ARQUIVO DE AÇO COM 4 GAVETAS - PANDIN		06/07/2012	399,00

Total do Setor . . . : 1.437,00

Setor : 128 - RECEPÇÃO - CO TU

Ident.	Especificação do Material	Bx.	Aquisição	Vl Atualizado
7269	TELEFONE SEM FIO - GRAFITE - 4070053/		10/03/2010	114,00
16252	TELEFONE INTELBRAZ S/ CHAVE GRAFITE		03/09/2015	39,90

Total do Setor . . . : 153,90

Setor : 132 - VARANDA - C. TUTELAR

Ident.	Especificação do Material	Bx.	Aquisição	Vl Atualizado
13968	ANTENA - ADAPTADOR WI-FI R GHZ C/ANTENA 16DBI NSM5 (RADIO UBNT)		17/07/2014	668,00

Total do Setor . . . : 668,00

Total da Divisão . . . . : 6.145,90

Divisão : 41 - CASA DE VELORIO

Setor : 397 - COZINHA - CASA VELORIO

Ident.	Especificação do Material	Bx.	Aquisição	Vl Atualizado
16225	ARMARIO DE AÇO - 174 X 76 X 33 - 2 PORTAS		08/06/2015	490,00

Total do Setor . . . : 490,00

Este documento é cópia do original assinado digitalmente por: GISELDA RAMOS MEIRA - 20/09/18 11:02 / PAULO CESAR LIMA SILVEIRA - 20/09/18 11:14

Relatório de Patrimônio

Adquiridos em: 01/01/2009 à 31/12/2015

Setor : 398 - VARANDAS - C. VEL

Ident.	Especificação do Material	Bx.	Aquisição	Vl Atualizado
6800	BEBEDOURO - COLUNA - MARCA ESMALTEC		16/06/2009	465,00

Total do Setor . . . : 465,00

Total da Divisão . . . . : 955,00

Divisão : 42 - ESTOQUE ASSISTENCIA SOCIAL

Setor : 824 - SETOR ESTOQUE DA ASSISTÊNCIA SOCIAL

Ident.	Especificação do Material	Bx.	Aquisição	Vl Atualizado
16761	VIOLINO ELÉTRICO COM ESTOJO RETANGULAR		02/12/2015	1.300,00
16762	VIOLINO COMPLETO 4/4		02/12/2015	545,00
16763	VIOLINO COMPLETO 4/4		02/12/2015	545,00
16764	VIOLINO COMPLETO 3/4		02/12/2015	545,00
16765	VIOLINO COMPLETO 3/4		02/12/2015	545,00
16766	AFINADOR COM METRONOMO DOLPHIN		02/12/2015	65,00
16767	VIOLÃO ESTUDANTE		02/12/2015	292,50
16768	VIOLÃO ESTUDANTE		02/12/2015	292,50
16769	VIOLÃO ESTUDANTE		02/12/2015	292,50
16770	VIOLÃO ESTUDANTE		02/12/2015	292,50
16771	VIOLÃO ESTUDANTE		02/12/2015	292,50
16772	VIOLÃO ESTUDANTE		02/12/2015	292,50
16773	VIOLÃO ACUSTICO ENCORDOAMENTO DE AÇO		02/12/2015	1.020,00

Total do Setor . . . : 6.320,00

Total da Divisão . . . . : 6.320,00

Divisão : 55 - ESCOLA ARCO IRIS - PESTALOZZI

Setor : 812 - ESCOLA ARCO IRIS - PESTALOZZI

Ident.	Especificação do Material	Bx.	Aquisição	Vl Atualizado
16204	VENTILADOR OSCILANTE DE PAREDE COM 60 CM		15/05/2015	154,00

Total do Setor . . . : 154,00

Total da Divisão . . . . : 154,00

Total da Secretaria . . : 619.484,20

Secretaria : 8 - SECRETARIA MUNICIPAL DE OBRAS E SERVIÇOS

Divisão : 1 - GERENCIA MUNICIPAL DE OBRAS E SERVICOS U

Setor : 105 - SALA GERÊNCIA - OBRAS

Ident.	Especificação do Material	Bx.	Aquisição	Vl Atualizado
6797	GPS GARMIN - MAP - 76 - CBX		14/09/2009	1.810,00
8018	COMPUTADOR PROCESSADOR I3 - 2,93 HD - 500GB		26/04/2011	1.450,00

Total do Setor . . . : 3.260,00

Setor : 106 - SALA ENGENHARIA

Este documento é cópia do original assinado digitalmente por: GISELDA RAMOS MEIRA - 20/09/18 11:02 / PAULO CESAR LIMA SILVEIRA - 20/09/18 11:14

Relatório de Patrimônio

Adquiridos em: 01/01/2009 à 31/12/2015

Ident.	Especificação do Material	Bx.	Aquisição	Vl Atualizado
6753	MICROCOMPUTADOR INTEL		17/04/2009	2.193,68
7282	CONDICIONADOR DE AR - GWCN12 - GREE		24/02/2010	1.850,00
7295	COMPUTADOR CORE - MONITOR 18,5"		20/04/2010	1.770,00
8706	ARQUIVO DE AÇO 4 GAVETAS - LUNASA		04/10/2011	375,00
8707	ARQUIVO DE AÇO 4 GAVETAS - LUNASA		04/10/2011	375,00
8708	NOBREAK NHS - 600 VA		03/11/2011	429,00
8888	TV - 32" PHILIPS - DIGITAL - COM SUPORTE		25/03/2011	1.350,00
10902	COMPUTADOR MICRO COMPLETO COM MONITOR LED 24"		22/01/2014	4.700,00
10909	POLTRONA GIRATORIA C/ BRAÇO C/RODA ESTOFADA		22/01/2014	285,10
10910	POLTRONA GIRATORIA COM BRAÇO COM RODA ESTOFADA		22/01/2014	285,10
16934	CAMERA FOTOGRÁFICA DIGITAL 20IMP W 800		19/02/2015	639,00
			Total do Setor . . . :	14.251,88

Setor : 107 - SALA ARQUITETURA

Ident.	Especificação do Material	Bx.	Aquisição	Vl Atualizado
6755	MICRO COMPUTADOR INTEL		17/04/2009	1.900,00
7726	CONDICIONADOR DE AR GSW9 - 22RE (ULTRA SLIM)		29/04/2009	1.500,00
7749	CADEIRA GIRATORIA ESTOFADA COM BRAÇO		31/01/2011	188,16
8709	MONITOR LCD - 18,5" - DESCREEN		03/11/2011	396,79
15969	COMPUTADOR AZUS LED		29/09/2015	7.500,00
16936	IMPRESSORA SAMSUNG SL-M3375FD MULTIFUNCIONAL		08/07/2015	1.385,00
			Total do Setor . . . :	12.869,95

Setor : 109 - SALA FISCALIZAÇÃO - OBRAS

Ident.	Especificação do Material	Bx.	Aquisição	Vl Atualizado
6754	MICRO COMPUTADOR INTEL		17/04/2009	1.900,00
6756	NOBREAK RC6		14/09/2009	400,00
7725	CONDICIONADOR DE AR - GWCN 12DBND1A3B		29/04/2009	1.700,00
8052	COMPUTADOR PROCESSADOR I32-93 HD 500 GB		26/04/2011	1.450,00
10144	TELEFONE INTELBRAS PLETO		07/10/2013	52,00
			Total do Setor . . . :	5.502,00

Setor : 110 - SALA ALMOXARIFADO 1 - OBRAS

Ident.	Especificação do Material	Bx.	Aquisição	Vl Atualizado
6758	GERADOR BD 6500 CFE PART EL 5929		22/05/2009	4.842,00
6799	ESCADA FIBRA EXT VAZADA 5,73 X 9,90		06/02/2009	1.156,50
7253	COMPACTADOR PERCUSSÃO SRV-620 GX100 - HONDA		09/09/2009	7.600,00
7283	ROÇADEIRA MANUAL MOD. 251R - HUSQVARNA		14/03/2009	2.127,53
7284	ROÇADEIRA MANUAL - MOD. 251R - HUSQVARNA		14/03/2009	2.127,53

Este documento é cópia do original assinado digitalmente por: GISELDA RAMOS MEIRA - 20/09/18 11:02 / PAULO CESAR LIMA SILVEIRA - 20/09/18 11:14

Relatório de Patrimônio

Adquiridos em: 01/01/2009 à 31/12/2015

Ident.	Especificação do Material	Bx.	Aquisição	Vl Atualizado
7297	VIBRADOR CONCRETO GVC - 20EX - 1400W - BOSCH		11/01/2010	989,10
7557	FURADEIRA BOSCH 113C/GBS13R - 110		17/08/2009	306,95
7563	FURADEIRA BRISTOL 038 - ST PARA MOTOSERRA		14/03/2009	334,65
7564	MOTOBOMBA ITALY / BRANCO 2715 / 15		17/08/2009	806,40
7621	ROÇADEIRA 143-R HUSQVARNA		21/01/2010	2.317,42
7724	CORTADOR DE PISO SM62G - TOYOMA		18/08/2009	7.723,00
7883	FOGÃO A GAZ ALBASUS INDUSTRIAL - 2 BOCAS		28/03/2011	195,00
9376	ROÇADEIRA MANUAL A GASOLINA - 35,2 CC - STIHL FS220		19/02/2013	2.045,39
11157	FURADEIRA BOSCH - GSP - 13RE		23/01/2014	290,68
13685	SOPRADOR HUSQVARNA 570 BTS		16/05/2014	2.060,00
13920	BOMBA SUBMERSA 850 FIRE (TIPO ANAUGER)		20/05/2014	256,30
13966	BOMBA PARA OLEO DIESEL - MAC12 - SEM FILTRO PARA TAMBOR		27/06/2014	351,60
14001	ESMERILHADEIRA GWS8 - 115 - 850W - 4.1/2 - BOSCH		18/09/2014	322,19
		Total do Setor . . . :		35.852,24

Setor : 111 - SALA ALMOXARIFADO 2 - OBRAS

Ident.	Especificação do Material	Bx.	Aquisição	Vl Atualizado
7580	COMPUTADOR INTEL - MONITOR 19"		02/03/2010	1.990,00
9714	ARMARIO DE AÇO 198 X 123 X 40		07/03/2013	550,00
9817	FURADEIRA IMP 700W 1/2 BOCSCH		03/05/2013	284,20
9818	SERRA MARMORE GDC14 40 4,3/81450W BOSCH		03/05/2013	269,20
10051	COMPRESSOR DE AR PARA PINTURA		02/09/2013	594,81
10640	ROÇADEIRA MANUAL HUSQVARNA 143RI I		18/11/2013	2.000,00
10641	FOGÃO A GAS - 2 BOCAS - TIPO PARA MESA - ALBASAM		11/09/2013	200,00
		Total do Setor . . . :		5.888,21

Setor : 113 - COPA - OBRAS

Ident.	Especificação do Material	Bx.	Aquisição	Vl Atualizado
10055	FOGAO INDUSTRIAL 4 BOCAS A GAS - ALBASAM		18/09/2013	300,00
10143	FREEZER H ELETROLUX - 300 LITROS		08/10/2013	1.590,00
		Total do Setor . . . :		1.890,00

Setor : 114 - SALA RECEPÇÃO - OBRAS

Ident.	Especificação do Material	Bx.	Aquisição	Vl Atualizado
7171	CADEIRA FIXA POLIPROPILENO AZUL		02/12/2009	85,00
16935	CENTRAL PABX MODULAR 4 LINHAS 16 RAMAIS		24/03/2015	970,00
16937	SWITCH 24 PORTAS		24/03/2015	291,36
		Total do Setor . . . :		1.346,36

Setor : 118 - FERRAMENTARIA - OFICIBA

Este documento é cópia do original assinado digitalmente por: GISELDA RAMOS MEIRA - 20/09/18 11:02 / PAULO CESAR LIMA SILVEIRA - 20/09/18 11:14

Impressão: 05/04/2016 12:22:4

Relatório de Patrimônio

Adquiridos em: 01/01/2009 à 31/12/2015

Ident.	Especificação do Material	Bx.	Aquisição	Vl Atualizado
13943	MARTELETE PERF ROMP 1859 750W- USO DE PEDREIROS		01/09/2014	399,00
13956	MAÇARICO DE CORTE COM 2 CANOS		03/09/2014	260,00

Total do Setor . . . : 659,00

Setor : 344 - DEPOSITO BURRINHO - OBRAS

Ident.	Especificação do Material	Bx.	Aquisição	Vl Atualizado
7296	BETONEIRA 400 LT - MODELO BM - METALPALMA		22/05/2009	4.366,50
9713	ARMARIO DE AÇO 198 X 123 X 40		07/03/2013	550,00

Total do Setor . . . : 4.916,50

Setor : 345 - TORRE - ANTENAS - OBRAS

Ident.	Especificação do Material	Bx.	Aquisição	Vl Atualizado
7286	TORRE ESTAIDA PARA TV 40 X 40 - 60 MT. DE ALTURA		15/06/2009	28.260,00
7287	CONDICIONADOR DE AR - GL12 - 22 LM/A		16/03/2009	1.350,00
7291	RADIO MK - RD411 - LICENÇA N04		08/07/2009	1.650,00
7561	TRANSMISSOR DE TV - VHF - MODELO V1250P		03/05/2010	6.100,00
7562	TRANSMISSOR DE TV MODELO LD480P		07/06/2010	6.100,00
7616	ESTROBO - LUMINOSO PISCANTE PARA PONTA DE ANTENA DE TV		23/04/2010	1.150,00
7691	ANTENA PARABÓLICA		03/08/2010	1.080,00
8439	ESTABILIZADOR 2000 V. - TS SHARA		18/04/2011	380,00
8465	.NOBREAK 2.000 VA - UPS TS SHARA		18/04/2011	1.720,00

Total do Setor . . . : 47.790,00

Setor : 565 - PATEO DE VEICULOS E MAQUINAS - OBRAS

Ident.	Especificação do Material	Bx.	Aquisição	Vl Atualizado
7162	CAMINHÃO FORD - CARGO 4331 - ANO 2004 - CAÇAMBA FACHINNI		17/06/2009	169.000,00
7250	TRATOR FORD - MODELO 6600 (4 X 2) ANO 1980		16/03/2009	7.500,00
7251	TRATOR NEW HOLLAND - MODELO 8430 - ANO 1995		08/06/2009	42.000,00
7252	TRATOR NEW HOLLAND - MODELO TS100 - ANO 2002		08/06/2009	35.000,00
7254	TRATOR CORTADOR DE GRAMA LT151 - HUSQVARNA		10/02/2009	7.800,00
7294	ESCAVADEIRA HYUNDAI - R160 - LC-7		15/07/2009	360.000,00
7556	CAMINHÃO FORD - MOD. CARGO 4331 - CAÇAMBA BASCULANTE - DBB 7682		17/06/2009	169.000,00
7653	CAMINHAO BASCULANTE - MERCEDES BENZ - PLACA BIW-0799		14/04/2010	50.000,00
7659	CAMINHÃO M. BENZ-2219 / PRANCHA - PLACA AAL-7819 / ANO 1986		09/03/2010	85.000,00
7722	PÁ CARREGADEIRA HYUNDAI HL740-7 CAÇAMBA DENTE 2.00		29/11/2010	351.000,00
7723	MOTONIVELADORA CATERPILLAR MOD.120B - 6 CILINDROS - ANO 1978		16/04/2009	77.600,00
8050	BETONEIRA MOTOR 2CV 4P1 TRACO 400 L CSM MONO		17/05/2011	2.745,00

Este documento é cópia do original assinado digitalmente por: GISELDA RAMOS MEIRA - 20/09/18 11:02 / PAULO CESAR LIMA SILVEIRA - 20/09/18 11:14

Impressão: 05/04/2016 12:22:4

Relatório de Patrimônio

Adquiridos em: 01/01/2009 à 31/12/2015

Ident.	Especificação do Material	Bx.	Aquisição	Vl Atualizado
8051	CAMINHÃO VW COM COMPACTADOR DE LIXO		02/05/2011	260.000,00
8262	TENDA PIRAMIDAL - 10 X 10 / BRANCA		10/06/2011	7.350,00
8271	SANITÁRIO QUÍMICO STD		20/07/2010	1.200,00
8272	SANITÁRIO QUÍMICO STD		20/07/2010	1.200,00
8273	SANITÁRIO QUÍMICO STD		20/07/2010	1.200,00
8274	SANITÁRIO QUÍMICO STD		20/07/2010	1.200,00
8275	SANITÁRIO QUÍMICO STD		20/07/2010	1.200,00
8276	SANITÁRIO QUÍMICO STD		20/07/2010	1.200,00
8325	MOTONIVELADORA KOMATSU - ANO 1994		29/09/2010	120.000,00
8653	CAMINHÃO MERCEDES-BENZ/L1113 - ANO 1977 - PLACA AEL-5961		15/09/2011	26.199,00
8661	MOLDE PARA PAVIMENTO TIPO RAQUETE		03/06/2009	1.900,00
8889	TRATOR ROLO COMPACTADOR MODELO XCMG		13/09/2011	162.279,00
8897	ESCAVADEIRA - HYUNDAI - R160LC-7		31/01/2012	378.000,00
10360	COLETOR COMPACTADOR DE LIXO - CAPACIDADE 10 MT3		14/10/2013	58.500,00
11815	VARREDOURA COLETORA REBOCAVEL - VCR 1500		21/02/2014	90.000,00
17985	RETROESCAVADEIRA CATERPILLAR		06/05/2015	341.433,48

Total do Setor . . . : 2.809.506,48

Total da Divisão . . . . : 2.943.732,62

Total da Secretaria . . : 2.943.732,62

Secretaria : 10 - SECRETARIA MUNICIPAL DE AGRICULTURA PECUÁRIA E MEIO AMBIENTE

Divisão : 1 - GABINETE DO GER. MUN. DESENV. ECONOMICO

Setor : 58 - SALA RECEPÇÃO CIAT

Ident.	Especificação do Material	Bx.	Aquisição	Vl Atualizado
6545	DVD PHILCO KARAOKE USB MICROF. PONT. RIPING/PA		27/07/2009	209,00
7985	TV - PHILIPS - 32" - LCD DIGITAL - FULL-HD - USB		25/03/2011	1.350,00

Total do Setor . . . : 1.559,00

Setor : 60 - SALA ENCAMINHAMENTO CIAT

Ident.	Especificação do Material	Bx.	Aquisição	Vl Atualizado
9351	ROÇADEIRA 143RII HUSQVARNA		26/07/2012	2.075,00

Total do Setor . . . : 2.075,00

Setor : 61 - SALA ESTUDOS - DE

Ident.	Especificação do Material	Bx.	Aquisição	Vl Atualizado
7987	COMPUTADOR INTEL PENTIUM DUAL CORE - COM MONITOR		06/04/2011	1.355,10
8906	CADEIRA FIXA ESTOFADA PRETA		03/11/2011	40,00
8995	COMPUTADOR DUAL CORE		03/11/2011	1.255,13
8996	ESTABILIZADOR DE VOLTAGEM - 300 VA		03/11/2011	66,32

Este documento é cópia do original assinado digitalmente por: GISELDA RAMOS MEIRA - 20/09/18 11:02 / PAULO CESAR LIMA SILVEIRA - 20/09/18 11:14

Relatório de Patrimônio

Adquiridos em: 01/01/2009 à 31/12/2015

Ident.	Especificação do Material	Bx.	Aquisição	Vl Atualizado
9302	COMPUTADOR CORE KINGSTON		16/03/2012	1.416,35
9303	COMPUTADOR CORE KINGSTON		16/03/2012	1.416,35
9304	IMPRESSORA MULT SAMSUNG LASER		30/03/2012	477,00
9305	CADEIRA FIXA SEM BRAÇO - ESTOFADA		10/04/2012	89,00
9306	CADEIRA FIXA SEM BRAÇO ESTOFADA		10/04/2012	89,00
9307	CADEIRA FIXA SEM BRAÇO ESTOFADA		10/04/2012	89,00
9308	CADEIRA FIXA SEM BRAÇO ESTOFADA		10/04/2012	89,00
9309	ARQUIVO DE AÇO COM 4 GAVETAS		10/04/2012	499,00
9310	POLTRONA ESTOFADA COM BRAÇOS / COM RODAS		10/04/2012	255,00
9311	POLTRONA ESTOFADA COM BRAÇO COM RODAS		10/04/2012	255,00
9312	MESA MAXXI - 121 X 61 X 75 - COM 2 GAVETAS		10/04/2012	235,00
9317	ESTABILIZADOR 300 VA		30/03/2012	83,65
9318	ESTABILIZADOR 300 VA		30/03/2012	83,65
10989	IMPRESSORA SAMSUNG SL-M3375 MULTIFUNCIONAL		25/08/2014	1.385,00
13969	NOBREAK 1400 VA SMS		18/09/2014	598,00
13970	NOBREAK 600 VA - SMS		25/09/2014	277,00
			Total do Setor . . . :	10.053,55

Setor : 62 - SALA ESPERA - DE

Ident.	Especificação do Material	Bx.	Aquisição	Vl Atualizado
7386	CADEIRA FIXA POLIPROPILENO PRETA		08/03/2010	55,00
			Total do Setor . . . :	55,00

Setor : 63 - SALA GERÊNCIA - DE

Ident.	Especificação do Material	Bx.	Aquisição	Vl Atualizado
6543	IMPRESSORA MULTIFUNCIONAL LASER MONO SCX-4200- SCAN/COP.		19/06/2009	684,00
6547	CONDICIONADOR DE AR GWCNO9DAN1A3A		02/03/2009	1.350,00
7583	ROÇADEIRA MANUAL STHIL - FS290		03/02/2010	2.417,70
7839	PROJETOR MULTIMIDIA EPSON POWERLITE - S10		24/02/2011	1.749,90
8368	DECIBELÍMETRO DL-4020 C/ CERTIFICADO DE CALIBRAÇÃO		06/05/2011	339,00
8901	IMPRESSORA MULT SAMSUNG COLOR LASER		03/11/2011	1.400,00
8902	CADEIRA ESTOFADA C/ BRAÇO C/RODAS - PRETA		03/11/2011	398,00
8932	TELA PROJEÇÃO RETRATIL		03/11/2011	300,00
9315	COMPUTADOR CORE KINGSTON		16/03/2012	1.416,35
9316	ESTABILIZADOR 300 VA		30/03/2012	83,65
			Total do Setor . . . :	10.138,60

Setor : 64 - SALA DIRETORIA - DE

Ident.	Especificação do Material	Bx.	Aquisição	Vl Atualizado

Este documento é cópia do original assinado digitalmente por: GISELDA RAMOS MEIRA - 20/09/18 11:02 / PAULO CESAR LIMA SILVEIRA - 20/09/18 11:14

Relatório de Patrimônio

Adquiridos em: 01/01/2009 à 31/12/2015

6548	CONDICIONADOR DE AR - GWCNO9DAN1A3A	02/03/2009	1.350,00
7988	COMPUTADOR INTEL PENTIUM DUAL CORE - COM MONITOR	06/04/2011	1.355,10
13955	IMPRESSORA SAMSUNG SL-M3375FD MULTIFUNCIONAL	25/08/2014	1.385,00

Total do Setor . . . : 4.090,10

Setor : 69 - ESCRITÓRIO - DE

Ident.	Especificação do Material	Bx.	Aquisição	Vl Atualizado
9313	IMPRESSORA MULT SAMSUNG LASER		30/03/2012	477,00

Total do Setor . . . : 477,00

Setor : 563 - SALA DE REUNIÃO - DESENV. ECON.

Ident.	Especificação do Material	Bx.	Aquisição	Vl Atualizado
6546	CONDICIONADOR DE AR GWCNO9DAN1A3A		02/03/2009	1.350,00

Total do Setor . . . : 1.350,00

Setor : 579 - SALA FUNDOS - DE

Ident.	Especificação do Material	Bx.	Aquisição	Vl Atualizado
7388	CADEIRA FIXA POLIPROPILENO PRETA		08/03/2010	55,00
7585	MOTOSERRA HUSQVARNA 281XP - 18PD - 3/8H		11/03/2010	2.318,00
7586	ROÇADEIRA MANUAL HUSQVARNA 323 LD		18/03/2010	1.311,98
7986	COMPUTADOR INTEL PENTIUM DUAL CORE - COM MONITOR		06/04/2011	1.355,10
8903	ARQUIVO DE AÇO - 4 GAVETAS		03/11/2011	450,00
8904	MESA MAXXI COM 2 GAVETAS		03/11/2011	235,00
8905	MESA MAXXI COM 2 GAVETAS		03/11/2011	235,00
8991	COMPUTADOR DUAL CORE		03/11/2011	1.255,13
8992	COMPUTADOR DUAL CORE		03/11/2011	1.255,13
8993	ESTABILIZADOR DE VOLTAGEM - 300 VA		03/11/2011	66,32
8994	ESTABILIZADOR DE VOLTAGEM - 300 VA		03/11/2011	66,32
8997	CADEIRA GIRATORIA ESTOFADA C/ BRAÇOS C/ RODAS		03/11/2011	398,00
8998	CADEIRA FIXA ESTOFADA PRETA		03/11/2011	40,00
8999	CADEIRA FIXA ESTOFADA PRETA		03/11/2011	40,00
9000	CADEIRA FIXA ESTOFADA PRETA		03/11/2011	40,00
9314	POLTRONA ESTOFADA COM BRAÇO COM RODAS		10/04/2012	255,00
9319	MESA MAXXI - 121 X 61 X 75 COM 2 GAVETAS		10/04/2012	235,00
13784	MOTO SERRA STIHL 660 - SABRE 63 CM		24/06/2014	2.945,35
13785	MOTOPODA STIHL HT131		27/06/2014	2.027,26
13786	ESCADA ALUMINIO EXTENSIVA - 13 DEGRAUS		24/06/2014	565,90
16781	BELICHE FIGUEIRA SUPER		16/11/2015	149,00

Total do Setor . . . : 15.298,49

Setor : 705 - ASSENTAMENTO PEDREIRA

Este documento é cópia do original assinado digitalmente por: GISELDA RAMOS MEIRA - 20/09/18 11:02 / PAULO CESAR LIMA SILVEIRA - 20/09/18 11:14

Impressão: 05/04/2016 12:22:4

Relatório de Patrimônio

Adquiridos em: 01/01/2009 à 31/12/2015

Ident.	Especificação do Material	Bx.	Aquisição	Vl Atualizado
9334	CAIXA D! ÁGUA TIPO TAÇA PARA 30.000 LITROS		01/02/2012	14.200,00

Total do Setor . . . : 14.200,00

Setor : 798 - PATEO DE MAQUINAS AGRICOLAS - AGR

Ident.	Especificação do Material	Bx.	Aquisição	Vl Atualizado
14567	TRATOR AGRICOLA NEW HOLLAND - FAB.2014 - CHASSI : HCCZTL85TEC130135 - Nº MOTOR 6129317		30/12/2014	106.000,00
14568	DISTRIBUIDOR DE CALCÁRIO - MARCUESAN - MODELO DCA2 - SERIE 0598/8823 ANO 2014		13/03/2015	22.500,00
14569	GRADE ARADOURA CONTROLE REMOTO - MARCHESAN - MODELO GAICR 14X28X7,5 - SERIE 0791/37821 - ANO 2014		14/03/2015	20.500,00
14570	CARRETA AGRICOLA DE MADEIRA BASCULANTE FACCHINI - 4 RODAS - CAPACIDADE CARGA 4000 KG - SERIE 2221/30 - ANO FABRICAÇÃO 2014		14/03/2015	7.000,00
16743	CAMINHÃO AGRALE CARROCERIA MADEIRA		17/11/2015	124.900,00
16987	FIAT STRADA WORKING		17/11/2015	39.694,21

Total do Setor . . . : 320.594,21

Total da Divisão . . . . : 379.890,95

Total da Secretaria . . : 379.890,95

Secretaria : 32 - SECRETARIA MUNICIPAL DE INDUSTRIA, COMERCIO E TURISMO

Divisão : 1 - SECRETARIA MUNICIPAL DE INDUSTRIA COMERCIO E TURISMO

Setor : 730 - RECEPÇÃO - ICT

Ident.	Especificação do Material	Bx.	Aquisição	Vl Atualizado
9873	COMPUTADOR 13/ASROCK - 4 GB		24/04/2013	1.499,90
9877	IMPRESSORA HP LASERJET - M1212		24/04/2013	978,00
9878	NOBREAK SMS 27385		18/04/2013	239,00
9882	ARMARIO VEGEL - CH - 26CZ		18/04/2013	279,00
9885	ARQUIVO DE AÇO VEGEL 4 GAVETAS		18/04/2013	269,00
9903	CONDICIONADOR DE AR - EVAPORADOR E CONDENSADOR - 18.000 BT		04/04/2013	1.499,00
9907	LONGARINA MARTIFLEX - 3 LUGARES		18/04/2013	405,00
9908	LONGARINA MARTIFLEX - 3 LUGARES		18/04/2013	405,00
9910	MESA MARTINUCCI 1206		18/04/2013	372,66
9918	MICRO - PBX - MODULARE I 2/04		18/04/2013	810,00
10046	CENTRAL DE TELEFONIA TI 7301 INTELBRAS CZ		26/07/2013	585,00
15145	ROTEADOR VIRELESS N 300 MBP S TL WR941 IND 3 ANTENAS		16/07/2015	199,00

Total do Setor . . . : 7.540,56

Setor : 731 - COPA - ICT

Ident.	Especificação do Material	Bx.	Aquisição	Vl Atualizado
9871	GELADEIRA CONTINENTAL 337 LT - 2 PORTAS - RCCT76		08/05/2013	999,00

Este documento é cópia do original assinado digitalmente por: GISELDA RAMOS MEIRA - 20/09/18 11:02 / PAULO CESAR LIMA SILVEIRA - 20/09/18 11:14

Relatório de Patrimônio

Adquiridos em: 01/01/2009 à 31/12/2015

Ident.	Especificação do Material	Bx.	Aquisição	Vl Atualizado
9872	FOGÃO ATLAS 4 BOCAS - COM ACENDEDOR DE FORNO - AUTO LIMPANTE		08/05/2013	299,00
9888	CADEIRA MARTIFLEX 39		18/04/2013	122,02

Total do Setor . . . : 1.420,02

Setor : 732 - SALA DO SECRETÁRIO - ICT

Ident.	Especificação do Material	Bx.	Aquisição	Vl Atualizado
9874	COMPUTADOR 13/ASROCK - 4 GB		24/04/2013	1.499,90
9879	NOBREAK SMS 27385		18/04/2013	239,00
9892	CADEIRA MARTIFLES 39		18/04/2013	122,00
9893	CADEIRA MARTIFLEX 39		18/04/2013	122,00
9902	CONDICIONADOR DE AR - EVAPORADOR E CONDENSADOR 18.000 BT		04/04/2013	1.499,00
9915	POLTRONA MARTIFLEX SQUARE - GIRATORIA - C/BRAÇO - C/RODAS		18/04/2013	755,00
9917	PROJETOR MULTIMIDIA - JG BS275		18/04/2013	1.198,99
10042	TELEFONE PLENO COM FIO		26/07/2013	44,50

Total do Setor . . . : 5.480,39

Setor : 733 - SALA DE REUNIÃO - ICT

Ident.	Especificação do Material	Bx.	Aquisição	Vl Atualizado
9887	ARQUIVO DE AÇO - 4 GAVETAS		18/04/2013	269,00
9894	CADEIRA MARTIFLEX 39		18/04/2013	122,00
9895	CADEIRA MARTIFLEX 39		18/04/2013	122,00
9896	CADEIRA MARTIFLEX 39		18/04/2013	122,00
9897	CADEIRA MARTIFLEX 39		18/04/2013	122,00
9898	CADEIRA MARTIFLEX 39		18/04/2013	122,00
9899	CADEIRA MARTIFLEX 39		18/04/2013	122,00
9900	CADEIRA MARTIFLEX 39		18/04/2013	122,00
9901	CADEIRA MARTIFLEX 39		18/04/2013	122,00
9904	CONDICIONADOR DE AR - EVAPORADOR E CONDENSADOR - 18.000 BT		04/04/2013	1.499,00
9909	MESA ARTESANO - 17052		18/04/2013	1.790,00
10041	TELEFONE PLENO COM FIO		26/07/2013	44,50

Total do Setor . . . : 4.578,50

Setor : 735 - SALA AUXILIAR 1 - ICT

Ident.	Especificação do Material	Bx.	Aquisição	Vl Atualizado
7329	MESA CONECTADA - 1.14 X 52 X 74 - 2 GAVETAS - TECLADO PORTATIL - PORTA CPU - AZUL		27/01/2010	380,00
9875	COMPUTADOR 13/ASROCK - 4 GB		24/04/2013	1.499,90
9876	LCOMPUTADOR 13/ASROCK		24/04/2013	1.499,90
9880	NOBREAK SMS 27385		18/04/2013	239,00
9881	NOBREAK SMS 27385		18/04/2013	239,00

Este documento é cópia do original assinado digitalmente por: GISELDA RAMOS MEIRA - 20/09/18 11:02 / PAULO CESAR LIMA SILVEIRA - 20/09/18 11:14

Impressão: 05/04/2016 12:22:4

Relatório de Patrimônio

Adquiridos em: 01/01/2009 à 31/12/2015

Ident.	Especificação do Material	Bx.	Aquisição	Vl Atualizado
9883	ARMARIO VEGEL CH - 26CZ		18/04/2013	279,00
9886	ARQUIVO DE AÇO 4 GAVETAS		18/04/2013	269,00
9891	CADEIRA MARTIFLEX 39		18/04/2013	122,00
9905	CONDICIONADOR DE AR - EVAPORADOR E CONDENSADOR - 12.000 BT		04/04/2013	1.106,00
9913	CADEIRA MARTIFLEX E36 - ROTATÓRIA - C/BRAÇO - C/RODAS		18/04/2013	302,00
9914	MESA MARTINUCCI 0806		18/04/2013	365,00
9916	MESA MARTINUCCI 1206		18/04/2013	372,66
10043	TELEFONE PLENO COM FIO		26/07/2013	44,50
10044	TELEFONE PLENO COM FIO		26/07/2013	44,50

Total do Setor . . . : 6.762,46

Setor : 736 - SALA AUXILIAR 2 - ICT

Ident.	Especificação do Material	Bx.	Aquisição	Vl Atualizado
9884	ARMARIO VEGEL CH - 26CZ		18/04/2013	279,00
9889	CADEIRA MARETIFLEX 39		18/04/2013	122,00
9890	CADEIRA MARTIFLEX 39		18/04/2013	122,00
9906	CONDICIONADOR DE AR - EVAPORADOR E CONDENSADOR - 9.000 BT		04/04/2013	940,00
9911	MESA MARTINUCCI - 1206		18/04/2013	372,66
9912	CADEIRA MARTIFLEX E36		18/04/2013	302,00
10045	TELEFONE PLENO COM FIO		26/07/2013	44,50

Total do Setor . . . : 2.182,16

Total da Divisão . . . . : 27.964,09

Total da Secretaria . . : 27.964,09

Total da Gestão . . . . : 8.821.341,34

Total do Inventário . . : 8.821.341,34

Este documento é cópia do original assinado digitalmente por: GISELDA RAMOS MEIRA - 20/09/18 11:02 / PAULO CESAR LIMA SILVEIRA - 20/09/18 11:14

Este documento é cópia do original assinado digitalmente por: GISELDA RAMOS MEIRA - 20/09/18 11:02 / PAULO CESAR LIMA SILVEIRA - 20/09/18 11:14

Este documento é cópia do original assinado digitalmente por: GISELDA RAMOS MEIRA - 20/09/18 11:02 / PAULO CESAR LIMA SILVEIRA - 20/09/18 11:14

Este documento é cópia do original assinado digitalmente por: GISELDA RAMOS MEIRA - 20/09/18 11:02 / PAULO CESAR LIMA SILVEIRA - 20/09/18 11:14

Este documento é cópia do original assinado digitalmente por: GISELDA RAMOS MEIRA - 20/09/18 11:02 / PAULO CESAR LIMA SILVEIRA - 20/09/18 11:14

Este documento é cópia do original assinado digitalmente por: GISELDA RAMOS MEIRA - 20/09/18 11:02 / PAULO CESAR LIMA SILVEIRA - 20/09/18 11:14

Este documento é cópia do original assinado digitalmente por: GISELDA RAMOS MEIRA - 20/09/18 11:02 / PAULO CESAR LIMA SILVEIRA - 20/09/18 11:14

Este documento é cópia do original assinado digitalmente por: GISELDA RAMOS MEIRA - 20/09/18 11:02 / PAULO CESAR LIMA SILVEIRA - 20/09/18 11:14

Este documento é cópia do original assinado digitalmente por: GISELDA RAMOS MEIRA - 20/09/18 11:02 / PAULO CESAR LIMA SILVEIRA - 20/09/18 11:14

Este documento é cópia do original assinado digitalmente por: GISELDA RAMOS MEIRA - 20/09/18 11:02 / PAULO CESAR LIMA SILVEIRA - 20/09/18 11:14

Este documento é cópia do original assinado digitalmente por: GISELDA RAMOS MEIRA - 20/09/18 11:02 / PAULO CESAR LIMA SILVEIRA - 20/09/18 11:14

Este documento é cópia do original assinado digitalmente por: GISELDA RAMOS MEIRA - 20/09/18 11:02 / PAULO CESAR LIMA SILVEIRA - 20/09/18 11:14

Este documento é cópia do original assinado digitalmente por: GISELDA RAMOS MEIRA - 20/09/18 11:02 / PAULO CESAR LIMA SILVEIRA - 20/09/18 11:14

Este documento é cópia do original assinado digitalmente por: GISELDA RAMOS MEIRA - 20/09/18 11:02 / PAULO CESAR LIMA SILVEIRA - 20/09/18 11:14

Este documento é cópia do original assinado digitalmente por: GISELDA RAMOS MEIRA - 20/09/18 11:02 / PAULO CESAR LIMA SILVEIRA - 20/09/18 11:14

Este documento é cópia do original assinado digitalmente por: GISELDA RAMOS MEIRA - 20/09/18 11:02 / PAULO CESAR LIMA SILVEIRA - 20/09/18 11:14

Este documento é cópia do original assinado digitalmente por: GISELDA RAMOS MEIRA - 20/09/18 11:02 / PAULO CESAR LIMA SILVEIRA - 20/09/18 11:14

Este documento é cópia do original assinado digitalmente por: GISELDA RAMOS MEIRA - 20/09/18 11:02 / PAULO CESAR LIMA SILVEIRA - 20/09/18 11:14

Este documento é cópia do original assinado digitalmente por: GISELDA RAMOS MEIRA - 20/09/18 11:02 / PAULO CESAR LIMA SILVEIRA - 20/09/18 11:14

Este documento é cópia do original assinado digitalmente por: GISELDA RAMOS MEIRA - 20/09/18 11:02 / PAULO CESAR LIMA SILVEIRA - 20/09/18 11:14

Este documento é cópia do original assinado digitalmente por: GISELDA RAMOS MEIRA - 20/09/18 11:02 / PAULO CESAR LIMA SILVEIRA - 20/09/18 11:14

Este documento é cópia do original assinado digitalmente por: GISELDA RAMOS MEIRA - 20/09/18 11:02 / PAULO CESAR LIMA SILVEIRA - 20/09/18 11:14

Este documento é cópia do original assinado digitalmente por: GISELDA RAMOS MEIRA - 20/09/18 11:02 / PAULO CESAR LIMA SILVEIRA - 20/09/18 11:14

Este documento é cópia do original assinado digitalmente por: GISELDA RAMOS MEIRA - 20/09/18 11:02 / PAULO CESAR LIMA SILVEIRA - 20/09/18 11:14

Este documento é cópia do original assinado digitalmente por: GISELDA RAMOS MEIRA - 20/09/18 11:02 / PAULO CESAR LIMA SILVEIRA - 20/09/18 11:14

Este documento é cópia do original assinado digitalmente por: GISELDA RAMOS MEIRA - 20/09/18 11:02 / PAULO CESAR LIMA SILVEIRA - 20/09/18 11:14

Este documento é cópia do original assinado digitalmente por: GISELDA RAMOS MEIRA - 20/09/18 11:02 / PAULO CESAR LIMA SILVEIRA - 20/09/18 11:14

Este documento é cópia do original assinado digitalmente por: GISELDA RAMOS MEIRA - 20/09/18 11:02 / PAULO CESAR LIMA SILVEIRA - 20/09/18 11:14

Este documento é cópia do original assinado digitalmente por: GISELDA RAMOS MEIRA - 20/09/18 11:02 / PAULO CESAR LIMA SILVEIRA - 20/09/18 11:14

Este documento é cópia do original assinado digitalmente por: GISELDA RAMOS MEIRA - 20/09/18 11:02 / PAULO CESAR LIMA SILVEIRA - 20/09/18 11:14

Este documento é cópia do original assinado digitalmente por: GISELDA RAMOS MEIRA - 20/09/18 11:02 / PAULO CESAR LIMA SILVEIRA - 20/09/18 11:14

Este documento é cópia do original assinado digitalmente por: GISELDA RAMOS MEIRA - 20/09/18 11:02 / PAULO CESAR LIMA SILVEIRA - 20/09/18 11:14

Este documento é cópia do original assinado digitalmente por: GISELDA RAMOS MEIRA - 20/09/18 11:02 / PAULO CESAR LIMA SILVEIRA - 20/09/18 11:14

Este documento é cópia do original assinado digitalmente por: GISELDA RAMOS MEIRA - 20/09/18 11:02 / PAULO CESAR LIMA SILVEIRA - 20/09/18 11:14

Este documento é cópia do original assinado digitalmente por: GISELDA RAMOS MEIRA - 20/09/18 11:02 / PAULO CESAR LIMA SILVEIRA - 20/09/18 11:14

Este documento é cópia do original assinado digitalmente por: GISELDA RAMOS MEIRA - 20/09/18 11:02 / PAULO CESAR LIMA SILVEIRA - 20/09/18 11:14

Este documento é cópia do original assinado digitalmente por: GISELDA RAMOS MEIRA - 20/09/18 11:02 / PAULO CESAR LIMA SILVEIRA - 20/09/18 11:14

Este documento é cópia do original assinado digitalmente por: GISELDA RAMOS MEIRA - 20/09/18 11:02 / PAULO CESAR LIMA SILVEIRA - 20/09/18 11:14

Este documento é cópia do original assinado digitalmente por: GISELDA RAMOS MEIRA - 20/09/18 11:02 / PAULO CESAR LIMA SILVEIRA - 20/09/18 11:14

Este documento é cópia do original assinado digitalmente por: GISELDA RAMOS MEIRA - 20/09/18 11:02 / PAULO CESAR LIMA SILVEIRA - 20/09/18 11:14

Este documento é cópia do original assinado digitalmente por: GISELDA RAMOS MEIRA - 20/09/18 11:02 / PAULO CESAR LIMA SILVEIRA - 20/09/18 11:14

Este documento é cópia do original assinado digitalmente por: GISELDA RAMOS MEIRA - 20/09/18 11:02 / PAULO CESAR LIMA SILVEIRA - 20/09/18 11:14

Este documento é cópia do original assinado digitalmente por: GISELDA RAMOS MEIRA - 20/09/18 11:02 / PAULO CESAR LIMA SILVEIRA - 20/09/18 11:14

Este documento é cópia do original assinado digitalmente por: GISELDA RAMOS MEIRA - 20/09/18 11:02 / PAULO CESAR LIMA SILVEIRA - 20/09/18 11:14

Este documento é cópia do original assinado digitalmente por: GISELDA RAMOS MEIRA - 20/09/18 11:02 / PAULO CESAR LIMA SILVEIRA - 20/09/18 11:14

Este documento é cópia do original assinado digitalmente por: GISELDA RAMOS MEIRA - 20/09/18 11:02 / PAULO CESAR LIMA SILVEIRA - 20/09/18 11:14

Este documento é cópia do original assinado digitalmente por: GISELDA RAMOS MEIRA - 20/09/18 11:02 / PAULO CESAR LIMA SILVEIRA - 20/09/18 11:14

Este documento é cópia do original assinado digitalmente por: GISELDA RAMOS MEIRA - 20/09/18 11:02 / PAULO CESAR LIMA SILVEIRA - 20/09/18 11:14

Este documento é cópia do original assinado digitalmente por: GISELDA RAMOS MEIRA - 20/09/18 11:02 / PAULO CESAR LIMA SILVEIRA - 20/09/18 11:14

Este documento é cópia do original assinado digitalmente por: GISELDA RAMOS MEIRA - 20/09/18 11:02 / PAULO CESAR LIMA SILVEIRA - 20/09/18 11:14

Este documento é cópia do original assinado digitalmente por: GISELDA RAMOS MEIRA - 20/09/18 11:02 / PAULO CESAR LIMA SILVEIRA - 20/09/18 11:14

Este documento é cópia do original assinado digitalmente por: GISELDA RAMOS MEIRA - 20/09/18 11:02 / PAULO CESAR LIMA SILVEIRA - 20/09/18 11:14

Este documento é cópia do original assinado digitalmente por: GISELDA RAMOS MEIRA - 20/09/18 11:02 / PAULO CESAR LIMA SILVEIRA - 20/09/18 11:14

Este documento é cópia do original assinado digitalmente por: GISELDA RAMOS MEIRA - 20/09/18 11:02 / PAULO CESAR LIMA SILVEIRA - 20/09/18 11:14

Este documento é cópia do original assinado digitalmente por: GISELDA RAMOS MEIRA - 20/09/18 11:02 / PAULO CESAR LIMA SILVEIRA - 20/09/18 11:14

Este documento é cópia do original assinado digitalmente por: GISELDA RAMOS MEIRA - 20/09/18 11:02 / PAULO CESAR LIMA SILVEIRA - 20/09/18 11:14

Este documento é cópia do original assinado digitalmente por: GISELDA RAMOS MEIRA - 20/09/18 11:02 / PAULO CESAR LIMA SILVEIRA - 20/09/18 11:14

Este documento é cópia do original assinado digitalmente por: GISELDA RAMOS MEIRA - 20/09/18 11:02 / PAULO CESAR LIMA SILVEIRA - 20/09/18 11:14

Este documento é cópia do original assinado digitalmente por: GISELDA RAMOS MEIRA - 20/09/18 11:02 / PAULO CESAR LIMA SILVEIRA - 20/09/18 11:14

Este documento é cópia do original assinado digitalmente por: GISELDA RAMOS MEIRA - 20/09/18 11:02 / PAULO CESAR LIMA SILVEIRA - 20/09/18 11:14

Este documento é cópia do original assinado digitalmente por: GISELDA RAMOS MEIRA - 20/09/18 11:02 / PAULO CESAR LIMA SILVEIRA - 20/09/18 11:14

Este documento é cópia do original assinado digitalmente por: GISELDA RAMOS MEIRA - 20/09/18 11:02 / PAULO CESAR LIMA SILVEIRA - 20/09/18 11:14

Este documento é cópia do original assinado digitalmente por: GISELDA RAMOS MEIRA - 20/09/18 11:02 / PAULO CESAR LIMA SILVEIRA - 20/09/18 11:14

Este documento é cópia do original assinado digitalmente por: GISELDA RAMOS MEIRA - 20/09/18 11:02 / PAULO CESAR LIMA SILVEIRA - 20/09/18 11:14

Este documento é cópia do original assinado digitalmente por: GISELDA RAMOS MEIRA - 20/09/18 11:02 / PAULO CESAR LIMA SILVEIRA - 20/09/18 11:14

Este documento é cópia do original assinado digitalmente por: GISELDA RAMOS MEIRA - 20/09/18 11:02 / PAULO CESAR LIMA SILVEIRA - 20/09/18 11:14

Este documento é cópia do original assinado digitalmente por: GISELDA RAMOS MEIRA - 20/09/18 11:02 / PAULO CESAR LIMA SILVEIRA - 20/09/18 11:14

Este documento é cópia do original assinado digitalmente por: GISELDA RAMOS MEIRA - 20/09/18 11:02 / PAULO CESAR LIMA SILVEIRA - 20/09/18 11:14

Este documento é cópia do original assinado digitalmente por: GISELDA RAMOS MEIRA - 20/09/18 11:02 / PAULO CESAR LIMA SILVEIRA - 20/09/18 11:14

Este documento é cópia do original assinado digitalmente por: GISELDA RAMOS MEIRA - 20/09/18 11:02 / PAULO CESAR LIMA SILVEIRA - 20/09/18 11:14

Este documento é cópia do original assinado digitalmente por: GISELDA RAMOS MEIRA - 20/09/18 11:02 / PAULO CESAR LIMA SILVEIRA - 20/09/18 11:14

Este documento é cópia do original assinado digitalmente por: GISELDA RAMOS MEIRA - 20/09/18 11:02 / PAULO CESAR LIMA SILVEIRA - 20/09/18 11:14

Este documento é cópia do original assinado digitalmente por: GISELDA RAMOS MEIRA - 20/09/18 11:02 / PAULO CESAR LIMA SILVEIRA - 20/09/18 11:14

Este documento é cópia do original assinado digitalmente por: GISELDA RAMOS MEIRA - 20/09/18 11:02 / PAULO CESAR LIMA SILVEIRA - 20/09/18 11:14

Este documento é cópia do original assinado digitalmente por: GISELDA RAMOS MEIRA - 20/09/18 11:02 / PAULO CESAR LIMA SILVEIRA - 20/09/18 11:14

Este documento é cópia do original assinado digitalmente por: GISELDA RAMOS MEIRA - 20/09/18 11:02 / PAULO CESAR LIMA SILVEIRA - 20/09/18 11:14

Este documento é cópia do original assinado digitalmente por: GISELDA RAMOS MEIRA - 20/09/18 11:02 / PAULO CESAR LIMA SILVEIRA - 20/09/18 11:14

Este documento é cópia do original assinado digitalmente por: GISELDA RAMOS MEIRA - 20/09/18 11:02 / PAULO CESAR LIMA SILVEIRA - 20/09/18 11:14

Este documento é cópia do original assinado digitalmente por: GISELDA RAMOS MEIRA - 20/09/18 11:02 / PAULO CESAR LIMA SILVEIRA - 20/09/18 11:14

Este documento é cópia do original assinado digitalmente por: GISELDA RAMOS MEIRA - 20/09/18 11:02 / PAULO CESAR LIMA SILVEIRA - 20/09/18 11:14

Este documento é cópia do original assinado digitalmente por: GISELDA RAMOS MEIRA - 20/09/18 11:02 / PAULO CESAR LIMA SILVEIRA - 20/09/18 11:14

Este documento é cópia do original assinado digitalmente por: GISELDA RAMOS MEIRA - 20/09/18 11:02 / PAULO CESAR LIMA SILVEIRA - 20/09/18 11:14

Este documento é cópia do original assinado digitalmente por: GISELDA RAMOS MEIRA - 20/09/18 11:02 / PAULO CESAR LIMA SILVEIRA - 20/09/18 11:14

Este documento é cópia do original assinado digitalmente por: GISELDA RAMOS MEIRA - 20/09/18 11:02 / PAULO CESAR LIMA SILVEIRA - 20/09/18 11:14

Este documento é cópia do original assinado digitalmente por: GISELDA RAMOS MEIRA - 20/09/18 11:02 / PAULO CESAR LIMA SILVEIRA - 20/09/18 11:14

Este documento é cópia do original assinado digitalmente por: GISELDA RAMOS MEIRA - 20/09/18 11:02 / PAULO CESAR LIMA SILVEIRA - 20/09/18 11:14

Este documento é cópia do original assinado digitalmente por: GISELDA RAMOS MEIRA - 20/09/18 11:02 / PAULO CESAR LIMA SILVEIRA - 20/09/18 11:14

Este documento é cópia do original assinado digitalmente por: GISELDA RAMOS MEIRA - 20/09/18 11:02 / PAULO CESAR LIMA SILVEIRA - 20/09/18 11:14

Este documento é cópia do original assinado digitalmente por: GISELDA RAMOS MEIRA - 20/09/18 11:02 / PAULO CESAR LIMA SILVEIRA - 20/09/18 11:14

Este documento é cópia do original assinado digitalmente por: GISELDA RAMOS MEIRA - 20/09/18 11:02 / PAULO CESAR LIMA SILVEIRA - 20/09/18 11:14

Este documento é cópia do original assinado digitalmente por: GISELDA RAMOS MEIRA - 20/09/18 11:02 / PAULO CESAR LIMA SILVEIRA - 20/09/18 11:14

Este documento é cópia do original assinado digitalmente por: GISELDA RAMOS MEIRA - 20/09/18 11:02 / PAULO CESAR LIMA SILVEIRA - 20/09/18 11:14

Este documento é cópia do original assinado digitalmente por: GISELDA RAMOS MEIRA - 20/09/18 11:02 / PAULO CESAR LIMA SILVEIRA - 20/09/18 11:14

Este documento é cópia do original assinado digitalmente por: GISELDA RAMOS MEIRA - 20/09/18 11:02 / PAULO CESAR LIMA SILVEIRA - 20/09/18 11:14

Este documento é cópia do original assinado digitalmente por: GISELDA RAMOS MEIRA - 20/09/18 11:02 / PAULO CESAR LIMA SILVEIRA - 20/09/18 11:14

Este documento é cópia do original assinado digitalmente por: GISELDA RAMOS MEIRA - 20/09/18 11:02 / PAULO CESAR LIMA SILVEIRA - 20/09/18 11:14

Este documento é cópia do original assinado digitalmente por: GISELDA RAMOS MEIRA - 20/09/18 11:02 / PAULO CESAR LIMA SILVEIRA - 20/09/18 11:14

Este documento é cópia do original assinado digitalmente por: GISELDA RAMOS MEIRA - 20/09/18 11:02 / PAULO CESAR LIMA SILVEIRA - 20/09/18 11:14

Este documento é cópia do original assinado digitalmente por: GISELDA RAMOS MEIRA - 20/09/18 11:02 / PAULO CESAR LIMA SILVEIRA - 20/09/18 11:14

Este documento é cópia do original assinado digitalmente por: GISELDA RAMOS MEIRA - 20/09/18 11:02 / PAULO CESAR LIMA SILVEIRA - 20/09/18 11:14

Este documento é cópia do original assinado digitalmente por: GISELDA RAMOS MEIRA - 20/09/18 11:02 / PAULO CESAR LIMA SILVEIRA - 20/09/18 11:14

Este documento é cópia do original assinado digitalmente por: GISELDA RAMOS MEIRA - 20/09/18 11:02 / PAULO CESAR LIMA SILVEIRA - 20/09/18 11:14

Este documento é cópia do original assinado digitalmente por: GISELDA RAMOS MEIRA - 20/09/18 11:02 / PAULO CESAR LIMA SILVEIRA - 20/09/18 11:14

Este documento é cópia do original assinado digitalmente por: GISELDA RAMOS MEIRA - 20/09/18 11:02 / PAULO CESAR LIMA SILVEIRA - 20/09/18 11:14

Este documento é cópia do original assinado digitalmente por: GISELDA RAMOS MEIRA - 20/09/18 11:02 / PAULO CESAR LIMA SILVEIRA - 20/09/18 11:14

Este documento é cópia do original assinado digitalmente por: GISELDA RAMOS MEIRA - 20/09/18 11:02 / PAULO CESAR LIMA SILVEIRA - 20/09/18 11:14

Este documento é cópia do original assinado digitalmente por: GISELDA RAMOS MEIRA - 20/09/18 11:02 / PAULO CESAR LIMA SILVEIRA - 20/09/18 11:14

Este documento é cópia do original assinado digitalmente por: GISELDA RAMOS MEIRA - 20/09/18 11:02 / PAULO CESAR LIMA SILVEIRA - 20/09/18 11:14

Este documento é cópia do original assinado digitalmente por: GISELDA RAMOS MEIRA - 20/09/18 11:02 / PAULO CESAR LIMA SILVEIRA - 20/09/18 11:14

Este documento é cópia do original assinado digitalmente por: GISELDA RAMOS MEIRA - 20/09/18 11:02 / PAULO CESAR LIMA SILVEIRA - 20/09/18 11:14

Este documento é cópia do original assinado digitalmente por: GISELDA RAMOS MEIRA - 20/09/18 11:02 / PAULO CESAR LIMA SILVEIRA - 20/09/18 11:14

Este documento é cópia do original assinado digitalmente por: GISELDA RAMOS MEIRA - 20/09/18 11:02 / PAULO CESAR LIMA SILVEIRA - 20/09/18 11:14

Este documento é cópia do original assinado digitalmente por: GISELDA RAMOS MEIRA - 20/09/18 11:02 / PAULO CESAR LIMA SILVEIRA - 20/09/18 11:14

Este documento é cópia do original assinado digitalmente por: GISELDA RAMOS MEIRA - 20/09/18 11:02 / PAULO CESAR LIMA SILVEIRA - 20/09/18 11:14

Este documento é cópia do original assinado digitalmente por: GISELDA RAMOS MEIRA - 20/09/18 11:02 / PAULO CESAR LIMA SILVEIRA - 20/09/18 11:14

Este documento é cópia do original assinado digitalmente por: GISELDA RAMOS MEIRA - 20/09/18 11:02 / PAULO CESAR LIMA SILVEIRA - 20/09/18 11:14

Este documento é cópia do original assinado digitalmente por: GISELDA RAMOS MEIRA - 20/09/18 11:02 / PAULO CESAR LIMA SILVEIRA - 20/09/18 11:14

Este documento é cópia do original assinado digitalmente por: GISELDA RAMOS MEIRA - 20/09/18 11:02 / PAULO CESAR LIMA SILVEIRA - 20/09/18 11:14

Este documento é cópia do original assinado digitalmente por: GISELDA RAMOS MEIRA - 20/09/18 11:02 / PAULO CESAR LIMA SILVEIRA - 20/09/18 11:14

Este documento é cópia do original assinado digitalmente por: GISELDA RAMOS MEIRA - 20/09/18 11:02 / PAULO CESAR LIMA SILVEIRA - 20/09/18 11:14

Este documento é cópia do original assinado digitalmente por: GISELDA RAMOS MEIRA - 20/09/18 11:02 / PAULO CESAR LIMA SILVEIRA - 20/09/18 11:14

Este documento é cópia do original assinado digitalmente por: GISELDA RAMOS MEIRA - 20/09/18 11:02 / PAULO CESAR LIMA SILVEIRA - 20/09/18 11:14

Este documento é cópia do original assinado digitalmente por: GISELDA RAMOS MEIRA - 20/09/18 11:02 / PAULO CESAR LIMA SILVEIRA - 20/09/18 11:14

Este documento é cópia do original assinado digitalmente por: GISELDA RAMOS MEIRA - 20/09/18 11:02 / PAULO CESAR LIMA SILVEIRA - 20/09/18 11:14

Este documento é cópia do original assinado digitalmente por: GISELDA RAMOS MEIRA - 20/09/18 11:02 / PAULO CESAR LIMA SILVEIRA - 20/09/18 11:14

Este documento é cópia do original assinado digitalmente por: GISELDA RAMOS MEIRA - 20/09/18 11:02 / PAULO CESAR LIMA SILVEIRA - 20/09/18 11:14

Este documento é cópia do original assinado digitalmente por: GISELDA RAMOS MEIRA - 20/09/18 11:02 / PAULO CESAR LIMA SILVEIRA - 20/09/18 11:14

Este documento é cópia do original assinado digitalmente por: GISELDA RAMOS MEIRA - 20/09/18 11:02 / PAULO CESAR LIMA SILVEIRA - 20/09/18 11:14

Este documento é cópia do original assinado digitalmente por: GISELDA RAMOS MEIRA - 20/09/18 11:02 / PAULO CESAR LIMA SILVEIRA - 20/09/18 11:14

Este documento é cópia do original assinado digitalmente por: GISELDA RAMOS MEIRA - 20/09/18 11:02 / PAULO CESAR LIMA SILVEIRA - 20/09/18 11:14

Este documento é cópia do original assinado digitalmente por: GISELDA RAMOS MEIRA - 20/09/18 11:02 / PAULO CESAR LIMA SILVEIRA - 20/09/18 11:14

Este documento é cópia do original assinado digitalmente por: GISELDA RAMOS MEIRA - 20/09/18 11:02 / PAULO CESAR LIMA SILVEIRA - 20/09/18 11:14

Este documento é cópia do original assinado digitalmente por: GISELDA RAMOS MEIRA - 20/09/18 11:02 / PAULO CESAR LIMA SILVEIRA - 20/09/18 11:14

Este documento é cópia do original assinado digitalmente por: GISELDA RAMOS MEIRA - 20/09/18 11:02 / PAULO CESAR LIMA SILVEIRA - 20/09/18 11:14

Este documento é cópia do original assinado digitalmente por: GISELDA RAMOS MEIRA - 20/09/18 11:02 / PAULO CESAR LIMA SILVEIRA - 20/09/18 11:14

Este documento é cópia do original assinado digitalmente por: GISELDA RAMOS MEIRA - 20/09/18 11:02 / PAULO CESAR LIMA SILVEIRA - 20/09/18 11:14

Este documento é cópia do original assinado digitalmente por: GISELDA RAMOS MEIRA - 20/09/18 11:02 / PAULO CESAR LIMA SILVEIRA - 20/09/18 11:14

Este documento é cópia do original assinado digitalmente por: GISELDA RAMOS MEIRA - 20/09/18 11:02 / PAULO CESAR LIMA SILVEIRA - 20/09/18 11:14

Este documento é cópia do original assinado digitalmente por: GISELDA RAMOS MEIRA - 20/09/18 11:02 / PAULO CESAR LIMA SILVEIRA - 20/09/18 11:14

Este documento é cópia do original assinado digitalmente por: GISELDA RAMOS MEIRA - 20/09/18 11:02 / PAULO CESAR LIMA SILVEIRA - 20/09/18 11:14

Este documento é cópia do original assinado digitalmente por: GISELDA RAMOS MEIRA - 20/09/18 11:02 / PAULO CESAR LIMA SILVEIRA - 20/09/18 11:14

Este documento é cópia do original assinado digitalmente por: GISELDA RAMOS MEIRA - 20/09/18 11:02 / PAULO CESAR LIMA SILVEIRA - 20/09/18 11:14

Este documento é cópia do original assinado digitalmente por: GISELDA RAMOS MEIRA - 20/09/18 11:02 / PAULO CESAR LIMA SILVEIRA - 20/09/18 11:14

Este documento é cópia do original assinado digitalmente por: GISELDA RAMOS MEIRA - 20/09/18 11:02 / PAULO CESAR LIMA SILVEIRA - 20/09/18 11:14

Este documento é cópia do original assinado digitalmente por: GISELDA RAMOS MEIRA - 20/09/18 11:02 / PAULO CESAR LIMA SILVEIRA - 20/09/18 11:14

Este documento é cópia do original assinado digitalmente por: GISELDA RAMOS MEIRA - 20/09/18 11:02 / PAULO CESAR LIMA SILVEIRA - 20/09/18 11:14

Este documento é cópia do original assinado digitalmente por: GISELDA RAMOS MEIRA - 20/09/18 11:02 / PAULO CESAR LIMA SILVEIRA - 20/09/18 11:14

Este documento é cópia do original assinado digitalmente por: GISELDA RAMOS MEIRA - 20/09/18 11:02 / PAULO CESAR LIMA SILVEIRA - 20/09/18 11:14

Este documento é cópia do original assinado digitalmente por: GISELDA RAMOS MEIRA - 20/09/18 11:02 / PAULO CESAR LIMA SILVEIRA - 20/09/18 11:14

Este documento é cópia do original assinado digitalmente por: GISELDA RAMOS MEIRA - 20/09/18 11:02 / PAULO CESAR LIMA SILVEIRA - 20/09/18 11:14

Este documento é cópia do original assinado digitalmente por: GISELDA RAMOS MEIRA - 20/09/18 11:02 / PAULO CESAR LIMA SILVEIRA - 20/09/18 11:14

Este documento é cópia do original assinado digitalmente por: GISELDA RAMOS MEIRA - 20/09/18 11:02 / PAULO CESAR LIMA SILVEIRA - 20/09/18 11:14

Este documento é cópia do original assinado digitalmente por: GISELDA RAMOS MEIRA - 20/09/18 11:02 / PAULO CESAR LIMA SILVEIRA - 20/09/18 11:14

Este documento é cópia do original assinado digitalmente por: GISELDA RAMOS MEIRA - 20/09/18 11:02 / PAULO CESAR LIMA SILVEIRA - 20/09/18 11:14

Este documento é cópia do original assinado digitalmente por: GISELDA RAMOS MEIRA - 20/09/18 11:02 / PAULO CESAR LIMA SILVEIRA - 20/09/18 11:14

Este documento é cópia do original assinado digitalmente por: GISELDA RAMOS MEIRA - 20/09/18 11:02 / PAULO CESAR LIMA SILVEIRA - 20/09/18 11:14

Este documento é cópia do original assinado digitalmente por: GISELDA RAMOS MEIRA - 20/09/18 11:02 / PAULO CESAR LIMA SILVEIRA - 20/09/18 11:14

Este documento é cópia do original assinado digitalmente por: GISELDA RAMOS MEIRA - 20/09/18 11:02 / PAULO CESAR LIMA SILVEIRA - 20/09/18 11:14

Este documento é cópia do original assinado digitalmente por: GISELDA RAMOS MEIRA - 20/09/18 11:02 / PAULO CESAR LIMA SILVEIRA - 20/09/18 11:14

Este documento é cópia do original assinado digitalmente por: GISELDA RAMOS MEIRA - 20/09/18 11:02 / PAULO CESAR LIMA SILVEIRA - 20/09/18 11:14

Este documento é cópia do original assinado digitalmente por: GISELDA RAMOS MEIRA - 20/09/18 11:02 / PAULO CESAR LIMA SILVEIRA - 20/09/18 11:14

Este documento é cópia do original assinado digitalmente por: GISELDA RAMOS MEIRA - 20/09/18 11:02 / PAULO CESAR LIMA SILVEIRA - 20/09/18 11:14

Este documento é cópia do original assinado digitalmente por: GISELDA RAMOS MEIRA - 20/09/18 11:02 / PAULO CESAR LIMA SILVEIRA - 20/09/18 11:14

Impressão: 05/04/2016 12:22:

Relatório de Patrimônio

Adquiridos em: 01/01/2009 à 31/12/2015

Orgão Gestor : 1 - MUNICIPIO DE RIBAS DO RIO PARDO

Secretaria : 2 - GABINETE DO PREFEITO

Divisão : 1 - GABINETE DO PREFEITO

Setor : 6 - SALA PROCURADORIA JURÍDICA 1

Ident.	Especificação do Material	Bx.	Aquisição	Vl Atualizado
6549	TELEFONE RJ11 SAX 675017 PIAL BRANCO		21/01/2009	19,00
7249	IMPRESSORA LASERJET P1005 MONOCROMÁTICA COM USE 2.0 IMPR		21/02/2009	233,03
8988	CONDICIONADOR DE AR SPRINGUER - 12.000 BTUS		07/03/2012	1.300,00
9974	ARMARIO DE AÇO - 2 PORTAS - 198 X 90 X 40		03/07/2013	490,00

Total do Setor . . . : 2.042,03

Setor : 7 - SALA PROCURADORIA JURÍDICA 2

Ident.	Especificação do Material	Bx.	Aquisição	Vl Atualizado
7646	TELEFONE INTELBRAS PLENO		15/09/2010	39,00
7685	COMPUTADOR PROCESSADOR INTEL DUOL CORE E-5400		13/10/2010	1.576,46
8779	NOBREAK MINI - 600 VA		03/11/2011	429,00
9142	COMPUTADOR INTEL CORE		19/04/2012	1.695,72
9155	CADEIRA FIXA INJETADA		15/05/2012	149,00
9919	IMPRESSORA HP MULTIFUNCIONAL LASER M1536 DNF		13/05/2013	2.900,00
15090	COMPUTADOR COMPLETO POSITIVO		02/03/2015	2.800,00
15325	COMPUTADOR COMPLETO		02/03/2015	2.800,00

Total do Setor . . . : 12.389,18

Setor : 46 - JUNTA MILITAR

Ident.	Especificação do Material	Bx.	Aquisição	Vl Atualizado
7176	CADEIRA FIXA EXECUTIVA AZUL		03/09/2009	75,00
7824	VENTILADOR LOREN SID - 60 CM. - TUFÃO-M2 - DE PAREDE		25/02/2011	140,00
8258	CADEIRA GIRATORIA SEM BRAÇO - ESTOFADA AZUL		16/12/2010	130,00
8698	COMPUTADOR INTEL DUAL CORE		23/09/2011	979,00
8699	IMPRESSORA LASER COLOR HP-CP - 1025		23/09/2011	579,00
8786	ARMARIO ALTO - 4 PRATELEIRAS - PRISMA		17/10/2011	565,00
8787	LONGARINA - 3 LUGARES - S/ BRAÇOS - CASTOFAR		17/10/2011	255,00
8789	MESA P/ ESCRITÓRIO - 4 GAVETAS - LUNASA		30/09/2011	300,00
8790	MESA P/ COMPUTADOR C/ SUPORTE P/ CPU - NOBREAK		30/09/2011	340,00
8791	ARQUIVO DE AÇO - 4 GAVETAS - LUNASA		04/10/2011	375,00
8887	CADEIRA ESTOFADA - SEM BRAÇOS - COM RODAS		18/11/2011	150,00
9838	ARMARIO DE AÇO 2 PORTAS - 198 X 120 X 40		30/09/2013	739,00

Total do Setor . . . : 4.627,00

Setor : 559 - SALA DO PREFEITO

Este documento é cópia do original assinado digitalmente por: GISELDA RAMOS MEIRA - 20/09/18 11:02 / PAULO CESAR LIMA SILVEIRA - 20/09/18 11:14

Impressão: 05/04/2016 12:22:

Relatório de Patrimônio

Adquiridos em: 01/01/2009 à 31/12/2015

Ident.	Especificação do Material	Bx.	Aquisição	Vl Atualizado
6528	COMPUTADOR INTEL DUOL CORE - MEMORIA DDR2 HD SAMSUNG - 17"		30/01/2009	2.056,60
6529	IMPRESSORA HP LASER JET1005		30/01/2009	490,00
6530	MONITOR LCD 17"		17/08/2009	750,00
6531	ARMARIO REGIANE FECHADO TABACO / CINZA		15/06/2009	557,00
6532	POLTRONA ALTA GIRATORIA 8110 COURO PRETA DANNA		01/04/2009	1.709,00
6533	TELEFONE S/CM PLENO GRAFITE INTELBRASS		03/03/2009	43,80
7715	IMPRESSORA HP CC376A696 - LASERJET COLOR CP-1215		21/12/2009	687,00
8369	DECIBELÍMETRO DL-4020 C/ CERTIFICADO DE CALIBRAÇÃO		06/05/2011	339,00
8884	TV - 32" - PHILIPS COMM SUPORTE		25/03/2011	1.350,00
16240	ROTEADOR WIRELES 150MBP		10/07/2015	119,00
16723	MESA ZAFER EM L		27/11/2015	1.839,00
16724	CADEIRA SECRETÁRIA EXECUTIVA TECIDO FIXA (PRETO)		27/11/2015	169,00
16725	CADEIRA SECRETÁRIA EXECUTIVA TECIDO FIXA (PRETO)		27/11/2015	169,00
16726	CADEIRA SECRETÁRIA EXECUTIVA TECIDO FIXA (PRETO)		27/11/2015	169,00
16727	CADEIRA SECRETÁRIA EXECUTIVA TECIDO FIXA (PRETO)		27/11/2015	169,00
16728	CADEIRA SECRETÁRIA EXECUTIVA TECIDO FIXA (PRETO)		27/11/2015	169,00
16729	CADEIRA SECRETÁRIA EXECUTIVA TECIDO FIXA (PRETO)		27/11/2015	169,00
16730	CADEIRA SECRETÁRIA EXECUTIVA TECIDO FIXA (PRETO)		27/11/2015	169,00
16731	CADEIRA SECRETÁRIA EXECUTIVA TECIDO FIXA (PRETO)		27/11/2015	169,00
16732	CADEIRA COM BASE CROMADA		27/11/2015	189,00
16733	CADEIRA COM BASE CROMADA		27/11/2015	189,00
16734	CADEIRA COM BASE CROMADA		27/11/2015	189,00
16735	CADEIRA COM BASE CROMADA		27/11/2015	189,00
16736	CADEIRA COM BASE CROMADA		27/11/2015	189,00
16737	CADEIRA COM BASE CROMADA		27/11/2015	189,00
16738	CADEIRA COM BASE CROMADA		27/11/2015	189,00
16739	CADEIRA COM BASE CROMADA		27/11/2015	189,00
16740	POLTRONA FIXA		27/11/2015	687,00
16741	POLTRONA FIXA		27/11/2015	687,00
16742	POLTRONA PRESIDENTE GIRATÓRIA C/ ESPUMA INJETADA		27/11/2015	839,00

Total do Setor . . . : 15.017,40

Setor : 560 - ASSESSOR ESPECIAL DO PREFEITO - 1

Ident.	Especificação do Material	Bx.	Aquisição	Vl Atualizado
6770	TELEFONE INTELBRAS COM FIO - PLENO		16/06/2009	35,00
9156	CADEIRA FIXA INJETADA		15/05/2012	149,00
9956	CONDICIONADOR DE AR E EVAPORADOR - 12000 BTUS - LG		05/06/2013	1.099,00
10642	NOTE BOOK DELLA14 14-2640		05/11/2013	2.349,00

Este documento é cópia do original assinado digitalmente por: GISELDA RAMOS MEIRA - 20/09/18 11:02 / PAULO CESAR LIMA SILVEIRA - 20/09/18 11:14

Impressão: 05/04/2016 12:22:

Relatório de Patrimônio

Adquiridos em: 01/01/2009 à 31/12/2015

Ident.	Especificação do Material	Bx.	Aquisição	Vl Atualizado
13231	MESA - ESCRIVANINHA GIOBEL		08/04/2014	300,00

Total do Setor . . . : 3.932,00

Setor : 562 - COMUNICAÇÃO - GAB. PREFEITO

Ident.	Especificação do Material	Bx.	Aquisição	Vl Atualizado
6594	GRAVADOR DIGITAL PANASONIC 44 HRS		21/07/2009	485,00
6595	NOTE BOOK COMPAQ G6A 3GB 1250 HD / TX2		21/07/2009	2.680,00
6597	TELEFONE COM FIO - INTELBRAS PREMIUM		16/06/2009	39,00
7257	COMPUTADOR CORE COM MONITOR 18,5"		20/04/2010	1.770,00
7571	COMPUTADOR - LG - SAMSUMG - MONITOR LCD		05/05/2010	2.200,00
7640	GUILHOTINA LASSANE PARA PAPEL 46 CM		09/09/2010	165,00
7721	CASE COM HD DE 160 GR		14/04/2010	250,00
7776	CONDICIONADOR DE AR SPLITH WALL GREE - 18.000 BTUS		08/02/2011	2.600,00
8744	MESA - CONJUNTO DE 3 MESAS EM L		25/07/2011	2.291,00
8745	NOBREAK - 600 VA - BIVOLT		25/07/2011	290,00
8746	NOBREAK - 600 VA - BIVOLT		25/07/2011	290,00
8747	NOBREAK - 600 VA - BIVOLT		25/07/2011	290,00
8766	CADEIRA ESTOFADA AZUL GIRATÓRIA C/ BRAÇO C / RODAS		25/07/2011	257,00
8767	CADEIRA ESTOFADA AZUL GIRATÓRIA C/ BRAÇOS C/ RODAS		25/07/2011	257,00
8768	CADEIRA ESTOFADA AZUL GIRATÓIA C/ BRAÇOS C/ RODAS		25/07/2011	257,00
8781	SERVIDOR DE IMPRESSÃO INTELBRAS - (PRINT SERVER)		25/07/2011	185,00
11810	HD EXTERNO 1TB - DELL		22/01/2014	415,00

Total do Setor . . . : 14.721,00

Setor : 570 - PROCURADOR JURÍDICO

Ident.	Especificação do Material	Bx.	Aquisição	Vl Atualizado
9157	CADEIRA FIXA INJETADA		15/05/2012	149,00
9158	CADEIRA FIXA INJETADA		15/05/2012	149,00

Total do Setor . . . : 298,00

Setor : 574 - RECEPÇÃO - ENTRADA PRINCIPAL DA PREFEITURA

Ident.	Especificação do Material	Bx.	Aquisição	Vl Atualizado
7820	VENTILADOR PARA TETO - COMERCIAL LOREN SID		17/02/2011	84,90
10013	TELEFONE SEM FIO INTELBRAS		12/08/2013	179,00

Total do Setor . . . : 263,90

Setor : 658 - GARAGEM DA PREFEITURA

Ident.	Especificação do Material	Bx.	Aquisição	Vl Atualizado
8359	AUTOMOVEL UNO MILLE WAY ECON - 4 PORTAS		29/07/2011	30.800,00
8365	AUTOMOVEL UNO MILLE WAY ECON - 4 PORTAS		29/07/2011	30.800,00

Este documento é cópia do original assinado digitalmente por: GISELDA RAMOS MEIRA - 20/09/18 11:02 / PAULO CESAR LIMA SILVEIRA - 20/09/18 11:14

Impressão: 05/04/2016 12:22:

Relatório de Patrimônio

Adquiridos em: 01/01/2009 à 31/12/2015

Ident.	Especificação do Material	Bx.	Aquisição	Vl Atualizado
10648	CAMIONETE HILUX CD 4X4 ANO 2013 MODELO 2014 PLACA NRZ-3178		26/11/2013	123.000,00

Total do Setor . . . : 184.600,00

Total da Divisão . . . . : 237.890,51

Total da Secretaria . . : 237.890,51

Secretaria : 3 - SECRETARIA MUNICIPAL DE ADMINISTRACAO

Divisão : 1 - GABINETE DO GERENTE MUNICIPAL DE ADMINIS

Setor : 8 - SALA SEGURANÇA NO TRABALHO

Ident.	Especificação do Material	Bx.	Aquisição	Vl Atualizado
6508	FRAGMENTADORA SECRETA 1502X		12/08/2009	780,00
6593	PROJETOR MULTIMIDIA EPSON SG 2200 LUMENS		21/07/2009	1.980,00
8659	COMPUTADOR INTEL - 3,0 GHZ		05/10/2011	1.550,00
11034	MESA DE MADEIRA SEM GAVETA - 106 X 60 X 73		31/12/2014	95,00
15094	CONDICIONADOR DE AR - 12.000 BTUS		24/03/2015	1.149,00
16983	HD EXTERNO SAMSUNG		06/02/2015	415,00

Total do Setor . . . : 5.969,00

Setor : 9 - SALA RECURSOS HUMANOS

Ident.	Especificação do Material	Bx.	Aquisição	Vl Atualizado
6502	MAQUINA PARA ILHÓS - FURADEIRA		14/04/2009	250,00
6504	ARQUIVO DE AÇO		13/07/2009	437,06
6505	ARQUIVO DE AÇO		13/07/2009	437,06
6506	ARQUIVO DE AÇO		13/07/2009	437,06
6507	ARQUIVO DE AÇO		13/07/2009	437,06
8696	COMPUTADOR DUAL CORE		05/10/2011	1.550,00
8776	NOBREAK MINI - 600 VA		03/11/2011	429,00
15091	CONDICIONADOR DE AR - 12.000 BTUS		24/03/2015	1.149,00
15092	COMPUTADOR COMPLETO POSITIVO		02/03/2015	2.800,00
15093	COMPUTADOR COMPLETO POSITIVO		02/03/2015	2.800,00
15095	TELEFONE PLENO INTELBRAS		09/02/2015	47,46
15096	TELEFONE PLENO INTELBRAS		09/02/2015	47,46

Total do Setor . . . : 10.821,16

Setor : 10 - SALA FOLHA PAGAMENTO

Ident.	Especificação do Material	Bx.	Aquisição	Vl Atualizado
6519	MESA ULTRA LIGHT C/2 GAV. 120X60X75 CZA/PTO		16/07/2009	170,00
6524	TELEFONE INTELBRAS PLENO		22/05/2009	54,00
6534	IMPRESSORA MULTIFUNCIONAL M1120 HP LASERJET		21/02/2009	515,20
7256	CADEIRA GIRATÓRIA COM BRAÇO - TECIDO PRETO		03/03/2010	295,00

Este documento é cópia do original assinado digitalmente por: GISELDA RAMOS MEIRA - 20/09/18 11:02 / PAULO CESAR LIMA SILVEIRA - 20/09/18 11:14

Impressão: 05/04/2016 12:22:

Relatório de Patrimônio

Adquiridos em: 01/01/2009 à 31/12/2015

Ident.	Especificação do Material	Bx.	Aquisição	Vl Atualizado
7265	COMPUTADOR CORE COM MONITOR 19"		02/03/2010	1.990,00
7335	COMPUTADOR CORE - MONITOR - TECLADO - MOUSE - LCD-18,5 "		20/04/2010	1.770,00
7714	IMPRESSORA EPSON MATRICIAL FX 890 80 COL 559CPS - 9 AGULHAS		06/04/2009	2.165,00
7745	ARMARIO FECHADO 2 PORTAS - MAXXI 89 X 38 X 1.58 - 01198-MX31 - CINZA PANDIN		01/02/2011	435,00
7746	ARMARIO BAIXO 2 PORTAS MAXXI - 89 X 38 X 68 - 01197-MX32 - CINZA PANDIN		01/02/2011	250,00
8201	MESA DISTRIBUIDORA DE SOM FRAM SLIM - 2000 USB-AMPL - 100 WRMS		01/06/2011	699,00
8202	CAIXAS DE SOM (8) CA-CSR - 75M - BRANCA		01/06/2011	792,00
8660	COMPUTADOR INTEL - 3,0 GHZ		18/11/2011	1.550,00
8777	NOBREAK MINI - 600 VA		03/11/2011	429,00
9005	CONDICIONADOR DE AR SPRINGUER - 12.000 BTUS		07/03/2012	1.300,00
10138	IMPRESSORA MULTIF HP 1536 - DNF - MFP		20/09/2013	1.987,00
11046	POLTRONA GIRATORIA C/ BRAÇO C/ RODA ESTOFADA		22/01/2014	285,10
15097	TELEFONE PLENO INTELBRAS		09/02/2015	47,46

Total do Setor . . . : 14.733,76

Setor : 12 - SALA SEGURANÇA DO TRABALHO

Ident.	Especificação do Material	Bx.	Aquisição	Vl Atualizado
7242	NOBREAK 700 VA - BIVOLT - NGC		08/07/2009	490,00
8782	NOBREAK MINI - 600 VA		03/11/2011	429,00

Total do Setor . . . : 919,00

Setor : 13 - SALA TELEFONIA

Ident.	Especificação do Material	Bx.	Aquisição	Vl Atualizado
8765	CADEIRA ESTOFADA AZUL GIRATORIA C/ BRAÇO C/ RODAS		25/07/2011	257,00

Total do Setor . . . : 257,00

Setor : 14 - PATRIMONIO

Ident.	Especificação do Material	Bx.	Aquisição	Vl Atualizado
7787	CADEIRA SECRETARIA GIRATORIA - ESPUMA TECIDO AZUL		27/01/2010	143,00
8230	CADEIRA SECRETÁRIA BASE FIXA - ASSENTO / ENCOSTO - AZUL		16/12/2010	89,00
16226	RACK 3U CHAVEADA		25/02/2015	279,00
16231	SWITCH 8 PORTAS 10/100 ETH-TL-SF 1008D		02/06/2015	98,00
16968	VENTILADOR OSCILANTE DE PAREDE COM 60 CM		15/05/2015	154,00

Total do Setor . . . : 763,00

Setor : 15 - SALA INFORMÁTICA

Ident.	Especificação do Material	Bx.	Aquisição	Vl Atualizado

Este documento é cópia do original assinado digitalmente por: GISELDA RAMOS MEIRA - 20/09/18 11:02 / PAULO CESAR LIMA SILVEIRA - 20/09/18 11:14

Impressão: 05/04/2016 12:22:

Relatório de Patrimônio

Adquiridos em: 01/01/2009 à 31/12/2015

6525	MICROCOMPUTADOR-PROCESSADOR CELERON 1,8GHZ-1,0 GB	22/05/2009	1.150,00
6596	IMPRESSORA HP 4480 DESKJET	21/07/2009	455,00
7101	COMPUTADOR HD 160.0 - SAMSUNG	17/03/2009	1.116,00
7629	CONDICIONADOR DE AR CONSUL - 7500 BTUS	10/08/2010	780,00
8367	NOTEBOOK PHILCO DC 2,1 / 2GB	26/04/2011	1.490,00
8703	NOBREAK 1,4 KVA - MONO VOLT	23/09/2011	460,00
8704	NOBREAK 1,4 KVA MONO VOLT	23/09/2011	460,00
8705	NOBREAK 1,4 KVA MONO VOLT	23/09/2011	460,00
8837	NOBREAK - 1,4 KVA - MONO - SMS	23/09/2011	460,00
10358	SERVIDOR DE APLICAÇÕES WEB IBM	09/08/2013	5.735,00
10359	SERVIDOR DE ARMAZENAMENTO DE BANCO DE DADOS IBM	09/08/2013	14.990,00
13232	MONITOR 18,5" - LG - PN LED	23/04/2014	390,00
13233	NOBREAK - EQUIPAMENTO DE ALIMENTAÇÃO INITER. DE ENERGIA MICROP	23/04/2014	545,00
13990	ANTENA PARA INTERNET - NANO STATION M5 - 5,8 MHZ	10/09/2014	330,00
15089	CONDICIONADOR DE AR - 12.000 BTUS	10/02/2015	1.498,00
16171	NOBREAK 600 VA	29/09/2015	459,00
16172	SWITCH 24 PORTAS	29/09/2015	1.045,00
16173	SWITCH (24 PORTAS)	29/09/2015	1.045,00
16981	NOBREAK 600 VA	25/03/2015	277,00

Total do Setor . . . : 33.145,00

Setor : 16 - SALA FALA CIDADÃO

Ident.	Especificação do Material	Bx.	Aquisição	Vl Atualizado
7290	TELEFONE INTELBRAS PLENO		21/01/2009	11,80

Total do Setor . . . : 11,80

Setor : 18 - COPA - ADMINISTRAÇÃO

Ident.	Especificação do Material	Bx.	Aquisição	Vl Atualizado
6503	GELADEIRA ELETROLUX 300 LT.		25/05/2009	800,00

Total do Setor . . . : 800,00

Setor : 23 - RECEPÇÃO - ADMINISTRAÇÃO

Ident.	Especificação do Material	Bx.	Aquisição	Vl Atualizado
9335	COMPUTADOR INTEL SATA		11/05/2012	2.004,48
9336	COMPUTADOR INTEL SATA		09/01/2012	1.871,54
9337	MONITOR PARA COMPUTADOR		20/04/2012	373,83

Total do Setor . . . : 4.249,85

Setor : 341 - ARQUIVO - ADMINISTRAÇÃO - CASA AUXILIAR

Ident.	Especificação do Material	Bx.	Aquisição	Vl Atualizado
7300	ESTANTE EM AÇO - 1.92 X 92 X 40 - COM 6 PRATELEIRAS		12/01/2010	156,00

Este documento é cópia do original assinado digitalmente por: GISELDA RAMOS MEIRA - 20/09/18 11:02 / PAULO CESAR LIMA SILVEIRA - 20/09/18 11:14

Relatório de Patrimônio

Adquiridos em: 01/01/2009 à 31/12/2015

Ident.	Especificação do Material	Bx.	Aquisição	Vl Atualizado
7301	ESTANTE EM AÇO - 1.98 X 92 X 40 - COM 6 PRATELEIRAS		12/01/2010	156,00
7302	ESTANTE EM AÇO - 1.98 X 92 X 40 - COM 6 PRATELEIRAS		12/01/2010	156,00
7303	ESTANTE EM AÇO - 1.98 X 92 X 40 - COM 6 PRATELEIRAS		12/01/2010	156,00
7304	ESTANTE EM AÇO - 1.98 X 92 X 40 - COM 6 PRATELEIRAS		12/01/2010	156,00
7305	ESTANTE EM AÇO - 1.98 X 92 X 40 - COM 6 PRATELEIRAS		12/01/2010	156,00
7306	ESTANTE EM AÇO - 1.98 X 92 X 40		12/01/2010	156,00
7307	ESTANTE EM AÇO - 1.98 X 92 X 40 - COM 6 PRATELEIRAS		12/01/2010	156,00
7308	ESTANTE EM AÇO - 1.98 X 92 X 40 - COM 6 PRATELEIRAS		12/01/2010	156,00
7309	ESTANTE EM AÇO - 1.98 X 92 X 40 - COM 6 PRATELEIRAS		12/01/2010	156,00
7310	ESTANTE EM AÇO - 1.98 X 92 X 40 - COM 6 PRATELEIRAS		12/01/2010	156,00
7311	ESTANTE EM AÇO - 1.98 X 92 X 40 - COM 6 PRATELEIRAS		12/01/2010	156,00
7312	ESTANTE EM AÇO - 1.98 X 92 X 40 - COM 6 PRATELEIRAS		12/01/2010	156,00
7313	ESTANTE EM AÇO - 1.98 X 92 X 40 - COM 6 PRATELEIRAS		12/01/2010	156,00
7314	ESTANTE EM AÇO - 1.98 X 92 X 40 - COM 6 PRATELEIRAS		12/01/2010	156,00
7315	ESTANTE EM AÇO - 1.98 X 92 X 40 - COM 6 PRATELEIRAS		12/01/2010	156,00
7316	ESTANTE EM AÇO - 1.98 X 92 X 40 - COM 6 PRATELEIRAS		12/01/2010	156,00
7317	ESTANTE EM AÇO - 1.98 X 92 X 40 COM 6 PRATELEIRAS		12/01/2010	156,00
7318	ESTANTE EM AÇO - 1.98 X 92 X 40 - COM 6 PRATELEIRAS		12/01/2010	156,00
7319	ESTANTE EM AÇO - 1.98 X 92 X 40 - COM 6 PRATELEIRAS		12/01/2010	156,00
7320	ESTANTE EM AÇO - 1.98 X 92 X 40 - COM 6 PRATELEIRAS		12/01/2010	156,00
7321	ESTANTE EM AÇO - 1.98 X 92 X 40 - COM 6 PRATELEIRAS		12/01/2010	156,00
7322	ESTANTE EM AÇO - 1.98 X 92 X 40 - COM 6 PRATELEIRAS		12/01/2010	156,00
7323	ESTANTE EM AÇO - 1.98 X 92 X 40 - COM 6 PRATELEIRAS		12/01/2010	156,00
7603	MICROFONE STANER - SW.481 - 517V		09/07/2010	810,00
7609	TRIPÉ ALUMINIUM SELENIUM 01		26/05/2010	191,00
7610	TRIPE ALUMINIUM SELENIUM 01		26/05/2010	191,00
7611	MICROFONE JTS / PDM3 - PROFISSIONAL		26/05/2010	168,00
7612	MICROFONE JTS / PDM3 PROFISSIONAL		26/05/2010	168,00
7613	PEDESTAL GIRAFA - VECTOR PMV.01 - PRETO		26/05/2010	46,50
7614	PEDESTAL GIRAFA - VECTOR PMV.01 - PRETO		26/05/2010	46,50
7615	PAINEL ENERGIA - REGUA DE AC ONEAL OAC.BO1 + ASSESSÓRIOS		26/05/2010	500,00
7624	CAIXA DE SOM SELENIUM SPM - 1502 - PTA - PASSIVA 15"		26/05/2010	1.139,00
7625	CAIXA DE SOM SELENIUM SPM 1502A - PTA ATIVA 15"		26/05/2010	1.770,00
7626	MESA DISTRIBUIDORA SOM PEAVEY PV10C - USB 10 CANAIS		26/05/2010	1.377,00
7647	ESTANTE EM AÇO - 1,98 X 92 X 40 COM 6 PRATELEIRAS		12/01/2010	156,00
7727	MAQUINA FOTOGRAFICA DIGITAL		17/04/2009	455,38
8764	COMPUTADOR INTEL DUAL CORE		03/11/2011	1.079,00

Este documento é cópia do original assinado digitalmente por: GISELDA RAMOS MEIRA - 20/09/18 11:02 / PAULO CESAR LIMA SILVEIRA - 20/09/18 11:14

Impressão: 05/04/2016 12:22:

Relatório de Patrimônio

Adquiridos em: 01/01/2009 à 31/12/2015

Ident.	Especificação do Material	Bx.	Aquisição	Vl Atualizado
9851	ESTANTE DE AÇO COM 6 PRATELEIRAS - 198 X 92 X 42		02/05/2013	209,00
9852	ESTANTE DE AÇO COM 6 PRATELEIRAS - 198 X 92 X 42		02/05/2013	209,00
9853	ESTANTE DE AÇO COM 6 PRATELEIRAS - 198 X 92 X 42		02/05/2013	209,00
9854	ESTANDE DE AÇO COM 6 PRATELEIRAS - 198 X 92 X 42		02/05/2013	209,00
9855	ESTANTE DE AÇO COM 6 PRATELEIRAS - 198 X 92 X 42		02/05/2013	209,00
9856	ESTANTE DE AÇO COM 6 PRATELEIRAS - 198 X 92 X 42		02/05/2013	209,00

Total do Setor . . . : 13.095,38

Setor : 556 - CORREDOR PREDIO CENTRAL PREFEITURA

Ident.	Especificação do Material	Bx.	Aquisição	Vl Atualizado
6501	APARELHO PARA COLETA DE DADOS-RELOGIO PONTO		17/02/2009	2.750,00

Total do Setor . . . : 2.750,00

Setor : 576 - PLENÁRIO (ANTIGA CÂMARA VEREADORES)

Ident.	Especificação do Material	Bx.	Aquisição	Vl Atualizado
8647	TELEVISOR PHILIPS 32" - DIGITAL		25/03/2011	1.350,00

Total do Setor . . . : 1.350,00

Setor : 659 - COPA - PREDIO PREFEITURA (TÉRREO)

Ident.	Especificação do Material	Bx.	Aquisição	Vl Atualizado
8357	BEBEDOURO LIBELL PARA GARRAFÃO		19/08/2011	369,00

Total do Setor . . . : 369,00

Setor : 746 - SECRETÁRIA DE ADMINISTRAÇÃO

Ident.	Especificação do Material	Bx.	Aquisição	Vl Atualizado
8987	CONDICIONADOR DE AR SPRINGUER - 12.000 BTUS		07/03/2012	1.300,00
11528	SCANNER HP 5590 SCANJET		03/07/2013	2.495,00

Total do Setor . . . : 3.795,00

Setor : 752 - ALMOXARIFADO - ADMINISTRAÇÃO

Ident.	Especificação do Material	Bx.	Aquisição	Vl Atualizado
13989	ANTENA PARA INTERNET- NANO STATION M5 5,8MHZ		10/09/2014	330,00
14606	BEBEDOURO ELÉTRICO DE COLUNA PARA GARRAFÃO/20 LT.		17/03/2015	516,00

Total do Setor . . . : 846,00

Setor : 799 - PATEO VEICULOS ADMINISTRAÇÃO - ADM

Ident.	Especificação do Material	Bx.	Aquisição	Vl Atualizado
14229	TORRE PARA ANTENAS COM 30 MT. ALTURA		10/11/2014	3.000,00

Total do Setor . . . : 3.000,00

Total da Divisão . . . . : 96.874,95

Total da Secretaria . . : 96.874,95

Secretaria : 4 - SECRETARIA MUNICIPAL DE FINANÇAS E PLAN

Este documento é cópia do original assinado digitalmente por: GISELDA RAMOS MEIRA - 20/09/18 11:02 / PAULO CESAR LIMA SILVEIRA - 20/09/18 11:14

Impressão: 05/04/2016 12:22:

Relatório de Patrimônio

Adquiridos em: 01/01/2009 à 31/12/2015

Divisão : 1 - GABINETE DO GERENTE MUNICIPAL DE FINANCA

Setor : 20 - SALA GERÊNCIA FINANÇAS

Ident.	Especificação do Material	Bx.	Aquisição	Vl Atualizado
6515	MONITOR LG W2243S BR LCD 21.51N 1920-1008 060 H2 5MS		22/10/2009	565,00
6523	TELEFONE COM FIO INTELBRAS - PREMIUM		16/06/2009	39,00
6536	IMPRESSORA LASERJET P1005 MONOCROMATICA		21/02/2009	233,04
8769	COMPUTADOR SONECORP - PREMIUM I		05/08/2011	1.230,00
8985	CONDICIONADOR DE AR SPRINGUER - 12.000 BTUS		07/03/2012	1.300,00
9286	IMPRESSORA LASER JET HP - P1102		13/07/2012	532,69
13945	CADEIRA ESTRUTURA METAL - ASSENTO ENCOSTO		10/09/2014	65,00
13946	CADEIRA ESTRUTURA METAL - ASSENTO ENCOSTO		10/09/2014	65,00
13947	CADEIRA ESTRUTURA METAL - ASSENTO ENCOSTO		10/09/2014	65,00
13948	CADEIRA ESTRUTURA METAL - ASSENTO ENCOSTO		10/09/2014	65,00
13949	CADEIRA ESTRUTURA METAL - ASSENTO ENCOSTO		10/09/2014	65,00
13950	CADEIRA ESTRUTURA METAL - ASSENTO ENCOSTO		10/09/2014	65,00
13951	NOTEBOOK 15 DELL INSPIRON 3437		10/09/2014	1.880,00
13952	NOTEBOOK 15 DELL INSPIRON 3437		10/09/2014	1.880,00
13973	ARQUIVO DE AÇO COM 4 GAVETAS		13/10/2014	396,00
13975	CADEIRA GIRATORIA (DIGITADORA) ESTOFADA COM BRAÇOS - COM RODAS		13/10/2014	300,00
13991	NOTBOOK 15 DELL INSPIRON 14		13/10/2014	1.880,00
14556	CONDICIONADOR DE AR SPLIT INVERTER - 9.000 BTU(S)		09/01/2015	2.053,00
14557	FRAGMENTADORA DE PAPEIS P/ 12 FOLHAS - ELGIN		06/02/2015	342,50
16685	CADEIRA EXECUTIVA GIRATÓRIA C/ PRAÇOS - COURO PRETO		31/03/2015	293,00
16995	CADEIRA EXECUTIVA FIXA ESTOFADA PRETA		14/09/2015	129,75
16996	CADEIRA EXECUTIVA FIXA ESTOFADA PRETA		14/09/2015	129,75

Total do Setor . . . : 13.573,73

Setor : 21 - RECEPÇÃO FINANÇAS

Ident.	Especificação do Material	Bx.	Aquisição	Vl Atualizado
7752	CADEIRA GIRATORIA ESTOFADA COM BRAÇOS		31/01/2011	188,16
8984	CONDICIONADOR DE AR SPRINGUER - 12.000 BTUS		07/03/2012	1.300,00
9044	MONITOR 18,5 " LED		20/04/2012	373,83
9285	IMPRESSORA LASER JET HP - P1102		13/07/2012	532,69
9819	MESAS DE TRABALHO - 4 PEÇAS - 2 GAVETAS (ESTAÇÃO DE TRABALHO)		28/03/2013	1.540,00
9981	CADEIRA GIRATORIA ESTOFADA, COM BRAÇOS, COM RODAS		26/07/2013	220,00
13972	NOBREAK 1400 VA RAGTECH		10/09/2014	598,00
14558	CONDICIONADOR DE AR SPLIT INVERTER - 9.000 BTU(S)		09/01/2015	2.053,00
15193	TELEFONE PLENO - INTELBRAS		14/04/2015	52,90

Este documento é cópia do original assinado digitalmente por: GISELDA RAMOS MEIRA - 20/09/18 11:02 / PAULO CESAR LIMA SILVEIRA - 20/09/18 11:14

Impressão: 05/04/2016 12:22:

Relatório de Patrimônio

Adquiridos em: 01/01/2009 à 31/12/2015

Ident.	Especificação do Material	Bx.	Aquisição	Vl Atualizado
16684	CADEIRA EXECUTIVA GIRATÓRIA C/ PRAÇOS - COURO PRETO		31/03/2015	293,00
16686	CADEIRA EXECUTIVA GIRATÓRIA C/ PRAÇOS - COURO PRETO		31/03/2015	293,00
16699	CADEIRA EXECUTIVA GIRATÓRIA C/ PRAÇOS - COURO PRETO		31/03/2015	293,00
16991	CADEIRA EXECUTIVA FIXA ESTOFADA PRETA		14/09/2015	129,75
16992	CADEIRA EXECUTIVA FIXA ESTOFADA PRETA		14/09/2015	129,75

Total do Setor . . . : 7.997,08

Setor : 24 - SALA LICITAÇÃO

Ident.	Especificação do Material	Bx.	Aquisição	Vl Atualizado
6518	MICROCOMPUTADOR-MEMORIA DDR2-1.GB-667MHZ- HD160 (COMPLETO)		16/07/2009	1.260,00
6520	CADEIRA GIRATORIA 2010 C/BANCO EM TECIDO		16/07/2009	180,00
7264	COMPUTADOR CORE COM MONITOR 20"		05/04/2010	2.080,00
7686	COMPUTADOR PROCESSADOR INTEL DUOL CORE E5400		13/10/2010	1.576,46
7687	COMPUTADOR PROCESSADOR INTEL DUOL CORE E-5400		13/10/2010	1.576,46
7751	MESA MAXXI TRABALHO C/ 2 GAVETAS - 1.21 X 61 X 75		01/02/2011	235,00
7753	ESTABILIZADOR DE VOLTAGEM - 300 WA		08/02/2011	45,00
7775	CONDICIONADOR DE AR SPLITH WALL GREE - 30.000 BTUS		08/02/2011	4.200,00
7823	IMPRESSORA HP MULTI LASER JET - M2727 - CB532A		16/02/2011	5.320,00
8654	COMPUTADOR INTEL - 3,0 GHZ		05/10/2011	1.550,00
8655	COMPUTADOR INTEL - 3,0 GHZ		05/10/2011	1.550,00
8774	COMPUTADOR SONECORP - PREMIUM I		03/11/2011	429,00
8775	NOBREAK MINI - 600 VA		03/11/2011	429,00
8778	CALCULADORA 12 DIGITOS - SHARP		03/11/2011	420,00
9975	COMPUTADOR MICRO CORE 153330 8GB		18/06/2013	2.400,00
16170	NOBREAK 600 VA		29/09/2015	459,00

Total do Setor . . . : 23.709,92

Setor : 26 - SALA CONTABILIDADE

Ident.	Especificação do Material	Bx.	Aquisição	Vl Atualizado
6537	MONITOR LCD 19 WIDESCREEN T190 ROSE BLACK - PRETO		05/11/2009	443,31
6539	CPU SPACE TECH E5200 PROCESSADOR DUAL CORE E5200		05/11/2009	788,28
7292	CONDICIONADOR DE AR SPLIT WALL GREE - 12000 BTUS		12/01/2010	1.700,00
8008	COMPUTADOR HP PAVILION MS220BR		03/03/2011	3.900,00
8885	CADEIRA ESTOFADA - SEM BRAÇOS - COM RODAS		18/11/2011	150,00
9833	ARQUIVO DE AÇO (ARMARIO) 4 GAVETAS		17/04/2013	499,00
11104	COMPUTADOR INTEL SIDE COMPLETO COM MONITOR 19,5"		10/02/2014	1.680,00
14000	CALCULADORA SHARP 1750 - 12 DÍGITOS - COM BOBINA		08/10/2014	190,00
14002	COMPUTADOR COMPLETO POSITIVO + MONITOR (CPU COM MONITOR JUNTO)		19/11/2014	2.800,00

Este documento é cópia do original assinado digitalmente por: GISELDA RAMOS MEIRA - 20/09/18 11:02 / PAULO CESAR LIMA SILVEIRA - 20/09/18 11:14

Impressão: 05/04/2016 12:22:

Relatório de Patrimônio

Adquiridos em: 01/01/2009 à 31/12/2015

Ident.	Especificação do Material	Bx.	Aquisição	Vl Atualizado
14210	CALCULADORA SHARP 1750 - 12 DÍGITOS - C/ BOBINA		10/11/2014	190,00
14211	NOBREAK 400 VA B1 NHS		19/11/2014	598,00
14562	CONDICIONADOR DE AR SPLIT - 7500 BTU(S) - (9.000 BTU(S))		09/01/2015	1.415,00
15196	NOBREAK 400 VA		13/04/2015	598,00
16993	CADEIRA EXECUTIVA FIXA ESTOFADA PRETA		14/09/2015	129,75
16994	CADEIRA EXECUTIVA FIXA ESTOFADA PRETA		14/09/2015	129,75

Total do Setor . . . : 15.211,09

Setor : 27 - SALA TESOURARIA

Ident.	Especificação do Material	Bx.	Aquisição	Vl Atualizado
6527	BICICLETA ARO 26 - S/MARCHA - MASCULINA - CH 8G90050		04/03/2009	400,00
6592	IMPRESSORA EPSON MATRICIAL - LX300		04/02/2009	999,00
7644	CALCULADORA 12 DIGITOS - LP45 - PROCALC COM BOBINA		15/09/2010	251,10
7777	CONDICIONADOR DE AR SPLITH WALL GREE - 12.000 BTUS		15/02/2011	1.190,00
8784	MESA - 2 GAVETAS - LUNASA		30/09/2011	210,00
9052	COMPUTADOR BOARD - TIPO 4		27/11/2011	2.320,00
9141	NOBREAK NHS - 600 VA		20/04/2012	343,75
9300	COMPUTADOR DUAL CORE		01/08/2012	1.795,87
9301	COMPUTADOR DUAL CORE		01/08/2012	1.795,87
14363	NOBREAK 1400 WA		14/10/2014	598,00
14364	RACK 9 U		21/11/2014	501,88
14365	SWHITCH 24 PORTAS		21/11/2014	1.159,97
14366	SWHITCH 24 PORTAS		21/11/2014	1.159,97
14367	TOCH PATCH PAINEL 24 P - R145 - CAT 6E		21/11/2014	699,98
14368	TOCH PATCH PAINEL 24 P - R145 - CAT 6E		21/11/2014	699,98
14561	CONDICIONADOR DE AR SPLIT INVERTER - 9.000 BTU(S)		09/01/2015	2.053,00
16691	CADEIRA EXECUTIVA GIRATÓRIA C/ PRAÇOS - COURO PRETO		31/03/2015	293,00
16692	CADEIRA EXECUTIVA GIRATÓRIA C/ PRAÇOS - COURO PRETO		31/03/2015	293,00
16693	CADEIRA EXECUTIVA GIRATÓRIA C/ PRAÇOS - COURO PRETO		31/03/2015	293,00
16694	CADEIRA EXECUTIVA GIRATÓRIA C/ PRAÇOS - COURO PRETO		31/03/2015	293,00
16695	CADEIRA EXECUTIVA GIRATÓRIA C/ PRAÇOS - COURO PRETO		31/03/2015	293,00
16696	CADEIRA EXECUTIVA GIRATÓRIA C/ PRAÇOS - COURO PRETO		31/03/2015	293,00
16885	NOBREAK MICROPROCESSADOR		21/09/2015	699,50

Total do Setor . . . : 18.635,87

Setor : 28 - SALA TESOUREIRO

Ident.	Especificação do Material	Bx.	Aquisição	Vl Atualizado
6509	CALCULADORA PROCALC PR 3100 BIVOLT		27/03/2009	425,00
6514	MONITOR LGW2243S BR-LCD - 21.51N 1920 - 1080 060HZ 5MS		22/10/2009	565,00

Este documento é cópia do original assinado digitalmente por: GISELDA RAMOS MEIRA - 20/09/18 11:02 / PAULO CESAR LIMA SILVEIRA - 20/09/18 11:14

Impressão: 05/04/2016 12:22:

Relatório de Patrimônio

Adquiridos em: 01/01/2009 à 31/12/2015

Ident.	Especificação do Material	Bx.	Aquisição	Vl Atualizado
6522	TELEFONE COM FIO INTELBRAS - PREMIUM		16/06/2009	39,00
6526	LEITOR DE CODIGO DE BARRAS		05/02/2009	305,69
6591	CONDICIONADOR DE AR GWCN09DAND1A3A		02/03/2009	1.350,00
7574	MESA EM L - COM 2 GAVETAS EM 3 PEÇAS		09/01/2010	739,80
7575	CADEIRA GIRATÓRIA COM BRAÇO - ESTOFAMENTO E FERRAGEM - PRETA		09/01/2010	292,20
7576	ARMARIO BAIXO - 2 PORTAS - 89 X 38 X 68 - PRETO/CINZA		09/01/2010	205,00
7577	GAVETEIRO VOLANTE - 4 GAVETAS - 41 X 57 X 60 - PRETO		09/01/2010	285,00
7578	CADEIRA FIXA COM ESTOFAMENTO E FERRAGEM PRETA		09/01/2010	86,00
7579	CADEIRA FIXA COM ESTOFAMENTO E FERRAGEM PRETA		09/01/2010	86,00
7645	CALCULADORA 12 DIGITOS LP45 - PROCALC COM BOBINA		15/09/2010	251,10
7704	IMPRESSORA HP LASER P1102W (SP1005) CE657 S/FIO C/CA		10/01/2011	509,74
8792	CADEIRA GIRATÓRIA - ESTOFADA - COM BRAÇOS - COM RODAS		17/10/2011	205,00
8989	COMPUTADOR INTEL		09/01/2012	2.156,23
9146	NOBREAK NHS - 600 VA		09/01/2012	326,49
9820	CADEIRA DIGITADOR EM COURO		28/03/2013	285,00
13974	ARQUIVO DE AÇO COM 4 GAVETAS		13/10/2014	396,00
14560	CONDICIONADOR DE AR SPLIT INVERTER - 9.000 BTU(S)		09/01/2015	2.053,00
15326	NOBREAK 400 VA		13/04/2015	598,00
16687	CADEIRA EXECUTIVA GIRATÓRIA C/ PRAÇOS - COURO PRETO		31/03/2015	293,00
16688	CADEIRA EXECUTIVA GIRATÓRIA C/ PRAÇOS - COURO PRETO		31/03/2015	293,00

Total do Setor . . . : 11.745,25

Setor : 29 - SALA CONTRATOS

Ident.	Especificação do Material	Bx.	Aquisição	Vl Atualizado
6510	IMPRESSORA MULTIFUNCIONAL LASER MONO SCX-4200 SCAN/COPIAD.		19/06/2009	684,00
6516	CADEIRA GIRATORIA 2010 C/ BANCO EM TECIDO		16/07/2009	180,00
6517	MESA ULTRA LIGHT C/2 GAV. 1,20X60X75 CZA/PTO		16/07/2009	170,00
6521	TELEFONE COM FIO INTELBRAS PLENO		06/07/2009	35,00
7245	CADEIRA FIXA 2121 - SEM BRAÇO - TECIDO		22/05/2009	68,00
7246	CADEIRA FIXA 2121 - SEM BRAÇO - TECIDO		22/05/2009	68,00
7247	MESA ULTRA LIGHT - 2 GAVETAS - 1,40 X 0,60 X 0,75 - AZUL-CINZA WORKFL		22/05/2009	160,00
7248	MESA ULTRA LIGHT 2 GAVETAS - 1,40 X 0,60 X 0,75 - AZUL-CINZA WORKFL		22/05/2009	160,00
7684	COMPUTADOR PROCESSADOR INTEL		28/05/2010	2.200,00
7747	MESA MAXXI TRABALHO - MX120 - 1.21 X 61 X 75 - 01722 - OVO PANDIN		31/01/2011	218,76

Este documento é cópia do original assinado digitalmente por: GISELDA RAMOS MEIRA - 20/09/18 11:02 / PAULO CESAR LIMA SILVEIRA - 20/09/18 11:14

Impressão: 05/04/2016 12:22:

Relatório de Patrimônio

Adquiridos em: 01/01/2009 à 31/12/2015

Ident.	Especificação do Material	Bx.	Aquisição	Vl Atualizado
7748	MESA MAXXI TRABALHO MX120 - 1.21 X 61 X 75 - 01722 - OVO PANDIN		31/01/2011	218,76
7750	CADEIRA GIRATORIA ESTOFADA COM BRAÇOS		31/01/2011	188,16
8700	NOBREAK - 1,4 KVA - MONO VOLT SMS		03/11/2011	460,00
8701	COMPUTADOR INTEL DUAL CORE		23/09/2011	979,00
8702	NOBREAK - 1,4 KVA MONO VOLT		23/09/2011	460,00
8780	NOBREAK MINI - 600 VA		03/11/2011	429,00
8785	ARQUIVO DE AÇO - 4 GAVETAS - LUNASA		04/10/2011	375,00
8886	CALCULADORA 12 DÍGITOS - SHARP		03/11/2011	420,00
9045	COMPUTADOR - INTEL SATA		19/04/2012	1.695,72
9046	NOBREAK NHS - 600 VA		20/04/2012	343,75
9184	TELEFONE PLENO INTELBRAS - PRETO		06/06/2012	40,00
9185	TELEFONE PLENO INTELBRAS - PRETO		06/06/2012	40,00
9284	IMPRESSORA MULTIFUNCIONAL LASER HP - M1132		13/07/2012	879,90

Total do Setor . . . : 10.473,05

Setor : 557 - TRIBUTAÇÃO - CHEFIA

Ident.	Especificação do Material	Bx.	Aquisição	Vl Atualizado
6513	CAMARA FILMADORA DIGITAL DC.887 B.OMPIXELS		22/10/2009	250,06
7573	MONITOR AOC 32" HDTV L32W931		07/05/2010	1.580,00
8339	MESA MAXI - 1,21 X 61 X 75 - 2 GAVETAS - CINZA		29/07/2011	233,00
8986	CONDICIONADOR DE AR SPRINGUER - 12.000 BTUS		07/03/2012	1.300,00
14552	MONITOR LED 18,5" - R1941		06/02/2015	398,00
14554	CONDICIONADOR DE AR SPLIT INVERTER - 9.000 BTU(S)		09/01/2015	2.053,00
14555	CONDICIONADOR DE AR SPLIT INVERTER - 24.000 BTU(S)		09/01/2015	4.652,00
15195	TV LG 42" LED FULL HD		31/03/2015	1.899,00
16988	IMPRESSORA LASER HP MULTIFUNCIONAL		14/09/2015	1.845,00

Total do Setor . . . : 14.210,06

Setor : 558 - TRIBUTAÇÃO - ATENDIMENTO

Ident.	Especificação do Material	Bx.	Aquisição	Vl Atualizado
6511	CONDICIONADOR AR GWCN 18DCND1A1A		13/05/2009	2.300,00
6512	IMPRESSORA MULTIFUNCIONAL HP LASERJET M1120-MFP-SCAN/COPIA		22/10/2009	775,50
6542	NOTEBOOK W52 INTEL CELERONM540 1,86 GHZ - HD 120 GB		09/03/2009	1.351,82
8772	COMPUTADOR SONECORP - PREMIUM I		05/08/2011	1.230,00
8773	COMPUTADOR SONECORP - PREMIUM I		05/08/2011	1.230,00
8783	COMPUTADOR SONECORP - PREMIUM I		05/08/2011	1.230,00
13234	MONITOR 18,5 " - LG - PN LED		23/04/2014	390,00
13971	NOBREAK 1400 VA RAGTECH		04/09/2014	598,00

Este documento é cópia do original assinado digitalmente por: GISELDA RAMOS MEIRA - 20/09/18 11:02 / PAULO CESAR LIMA SILVEIRA - 20/09/18 11:14

Relatório de Patrimônio

Adquiridos em: 01/01/2009 à 31/12/2015

Ident.	Especificação do Material	Bx.	Aquisição	Vl Atualizado
14553	MONITOR LED 18,5" - R1941		06/02/2015	398,00
16997	CADEIRA EXECUTIVA FIXA ESTOFADA PRETA		14/09/2015	129,75
16998	CADEIRA EXECUTIVA FIXA ESTOFADA PRETA		14/09/2015	129,75
16999	CADEIRA EXECUTIVA FIXA ESTOFADA PRETA		14/09/2015	129,75

Total do Setor . . . : 9.892,57

Setor : 588 - TRIBUTAÇÃO ATENDIMENTO

Ident.	Especificação do Material	Bx.	Aquisição	Vl Atualizado
16714	CADEIRA EXECUTIVA GIRATÓRIA C/ PRAÇOS - COURO PRETO		31/03/2015	293,00
16715	CADEIRA EXECUTIVA GIRATÓRIA C/ PRAÇOS - COURO PRETO		31/03/2015	293,00
16716	CADEIRA EXECUTIVA GIRATÓRIA C/ PRAÇOS - COURO PRETO		31/03/2015	293,00
16717	CADEIRA EXECUTIVA GIRATÓRIA C/ PRAÇOS - COURO PRETO		31/03/2015	293,00

Total do Setor . . . : 1.172,00

Setor : 745 - COMPRAS - FINANÇAS

Ident.	Especificação do Material	Bx.	Aquisição	Vl Atualizado
7289	TELEFONE INTELBRAS PREMIUM		16/06/2009	39,00
7555	MESA MAXXI TRABALHO MX150 152X61X75 01723 AZUL/CZA PAND		16/09/2009	119,00
10638	NOTE BOOK DELL14 14-2640		05/11/2013	2.349,00
10639	NOTE BOOK DELLA14 14-2640		05/11/2013	2.349,00

Total do Setor . . . : 4.856,00

Setor : 792 - TRIBUTAÇÃO SALA ESPERA - FI

Ident.	Especificação do Material	Bx.	Aquisição	Vl Atualizado
16712	LONGARINA EXECUTIVA - COURO PRETO 04 LUGARES		31/03/2015	576,00
16713	LONGARINA EXECUTIVA - COURO PRETO 04 LUGARES		31/03/2015	576,00

Total do Setor . . . : 1.152,00

Setor : 794 - TRIBUTAÇÃO SALA 1 - FI

Ident.	Especificação do Material	Bx.	Aquisição	Vl Atualizado
14559	CONDICIONADOR DE AR SPLIT INVERTER - 9.000 BTU(S)		09/01/2015	2.053,00
16689	CADEIRA EXECUTIVA GIRATÓRIA C/ PRAÇOS - COURO PRETO		31/03/2015	293,00
16690	CADEIRA EXECUTIVA GIRATÓRIA C/ PRAÇOS - COURO PRETO		31/03/2015	293,00
16989	IMPRESSORA HP M125A		14/09/2015	945,00
16990	CADEIRA EXECUTIVA FIXA ESTOFADA PRETA		14/09/2015	129,75

Total do Setor . . . : 3.713,75

Setor : 795 - TRIBUTAÇÃO SALA 2 - FI

Ident.	Especificação do Material	Bx.	Aquisição	Vl Atualizado
14563	CONDICIONADOR DE AR SPLIT - 7500 BTU(S) - (9.000 BTU(S))		09/01/2015	1.415,00
16697	CADEIRA EXECUTIVA GIRATÓRIA C/ PRAÇOS - COURO PRETO		31/03/2015	293,00

Este documento é cópia do original assinado digitalmente por: GISELDA RAMOS MEIRA - 20/09/18 11:02 / PAULO CESAR LIMA SILVEIRA - 20/09/18 11:14

Impressão: 05/04/2016 12:22:

Relatório de Patrimônio

Adquiridos em: 01/01/2009 à 31/12/2015

Ident.	Especificação do Material	Bx.	Aquisição	Vl Atualizado
16698	CADEIRA EXECUTIVA GIRATÓRIA C/ PRAÇOS - COURO PRETO		31/03/2015	293,00
17000	IMPRESSORA HP M125A		21/09/2015	945,00

Total do Setor . . . : 2.946,00

Setor : 810 - RECEPÇÃO ENTRADA FINANÇAS - FI

Ident.	Especificação do Material	Bx.	Aquisição	Vl Atualizado
15194	TELEFONE PLENO - INTELBRAS		14/04/2015	52,90

Total do Setor . . . : 52,90

Total da Divisão . . . . : 139.341,27

Total da Secretaria . . : 139.341,27

Secretaria : 5 - SECRETARIA MUNICIPAL DE EDUCAÇAO

Divisão : 1 - GABINETE DO GERENTE MUNICIPAL DE EDUCACA

Setor : 167 - SECRETARIA - ISA

Ident.	Especificação do Material	Bx.	Aquisição	Vl Atualizado
7628	IMPRESSORA MULTIFUNCIONAL SAMSUNG LASER - SCX-4.600 L - S.SCX-4200		11/08/2010	750,00
9939	IMPRESSORA SAMSUNG 3405 - MULTI FUNCIONAL		27/05/2013	869,00
11094	COMPUTADOR COM PROC CORE 13		18/12/2013	1.550,00

Total do Setor . . . : 3.169,00

Setor : 173 - SALA DE COMPUTADORES - ISA

Ident.	Especificação do Material	Bx.	Aquisição	Vl Atualizado
7389	CADEIRA FIXA POLIPROPILENO PRETA		11/05/2010	88,00
7390	CADEIRA FIXA POLIPROPILENO PRETA		11/05/2010	88,00
7391	CADEIRA FIXA POLIPROPILENO PRETA		11/05/2010	88,00
7392	CADEIRA FIXA POLIPROPILENO PRETA		11/05/2010	88,00
7393	CADEIRA FIXA POLIPROPILENO PRETA		11/05/2010	88,00
7394	CADEIRA FIXA POLIPROPILENO PRETA		11/05/2010	88,00
7395	CADEIRA FIXA POLIPROPILENO PRETA		11/05/2010	88,00
7396	CADEIRA FIXA POLIPROPILENO PRETA		11/05/2010	88,00
7397	CADEIRA FIXA POLIPROPILENO PRETA		11/05/2010	88,00
7398	CADEIRA FIXA POLIPROPILENO PRETA		11/05/2010	88,00
7399	CADEIRA FIXA POLIPROPILENO PRETA		11/05/2010	88,00
7400	CADEIRA FIXA POLIPROPILENO PRETA		11/05/2010	88,00
7401	CADEIRA FIXA POLIPROPILENO PRETA		11/05/2010	88,00
7402	CADEIRA FIXA POLIPROPILENO PRETA		11/05/2010	88,00
7403	CADEIRA FIXA POLIPROPILENO PRETA		11/05/2010	88,00
7404	CADEIRA FIXA POLIPROPILENO PRETA		11/05/2010	88,00
7405	CADEIRA FIXA POLIPROPILENO PRETA		11/05/2010	88,00

Este documento é cópia do original assinado digitalmente por: GISELDA RAMOS MEIRA - 20/09/18 11:02 / PAULO CESAR LIMA SILVEIRA - 20/09/18 11:14

Impressão: 05/04/2016 12:22:

Relatório de Patrimônio

Adquiridos em: 01/01/2009 à 31/12/2015

Ident.	Especificação do Material	Bx.	Aquisição	Vl Atualizado
7406	CADEIRA FIXA POLIPROPILENO PRETA		11/05/2010	88,00
7407	CADEIRA FIXA POLIPROPILENO PRETA		11/05/2010	88,00
7408	CADEIRA FIXA POLIPROPILENO PRETA		11/05/2010	88,00
7409	CADEIRA FIXA POLIPROPILENO PRETA		11/05/2010	88,00
7410	CADEIRA FIXA POLIPROPILENO PRETA		11/05/2010	88,00
7411	MESA ESTAÇÃO TRABALHO - LAN HOUSE		03/04/2010	192,00
7412	MESA ESTAÇÃO TRABALHO - LAN HOUSE		05/04/2010	192,00
7413	MESA ESTAÇÃO TRABALHO - LAN HOUSE		05/04/2010	192,00
7414	MESA ESTAÇÃO TRABALHO - LAN HOUSE		05/04/2010	192,00
7415	MESA ESTAÇÃO TRABALHO - LAN HOUSE		05/04/2010	192,00
7416	MESA ESTAÇÃO TRABALHO - LAN HOUSE		05/04/2010	192,00
7417	MESA ESTAÇÃO TRABALHO - LAN HOUSE		05/04/2010	192,00
7418	MESA ESTAÇÃO TRABALHO - LAN HOUSE		05/04/2010	192,00
7801	SWITCH - ETHERNET SPEED 24 P		20/05/2009	420,00
7802	ESTABILIZADOR DE VOLTAGEM		17/08/2009	65,00
9183	AR CONDICIONADO - RBIPT60AC2C		23/05/2012	5.400,00
			Total do Setor . . . :	9.357,00

Setor : 174 - COZINHA - ISA

Ident.	Especificação do Material	Bx.	Aquisição	Vl Atualizado
8355	FOGÃO INDUSTRIAL A GAS - 6 BOCAS - COZ-MAXI		27/07/2011	1.912,25
8907	FREEZER HORIZONTAL - DUAS TAMPAS		14/02/2012	1.980,00
			Total do Setor . . . :	3.892,25

Setor : 178 - SALA 1 - ED/IN - ISA

Ident.	Especificação do Material	Bx.	Aquisição	Vl Atualizado
10437	VENTILADOR DE PAREDE 50 CM		14/10/2013	127,25
10438	VENTILADOR DE PAREDE 50 CM		14/10/2013	127,25
			Total do Setor . . . :	254,50

Setor : 179 - SALA 2 - ED/IN - ISA

Ident.	Especificação do Material	Bx.	Aquisição	Vl Atualizado
9793	MESA COM 4 CADEIRAS PEQUENAS		10/04/2013	180,00
9794	MESA COM 4 CADEIRAS PEQUENAS		10/04/2013	180,00
9795	MESA COM 4 CADEIRAS PEQUENAS		10/04/2013	180,00
9796	MESA COM 4 CADEIRAS PEQUENAS		10/04/2013	180,00
9797	MESA COM 4 CADEIRAS PEQUENAS		10/04/2013	180,00
9798	MESA COM 4 CADEIRAS PEQUENAS		10/04/2013	180,00
10433	VENTILADOR DE PAREDI 50 CM		14/10/2013	127,25

Este documento é cópia do original assinado digitalmente por: GISELDA RAMOS MEIRA - 20/09/18 11:02 / PAULO CESAR LIMA SILVEIRA - 20/09/18 11:14

Impressão: 05/04/2016 12:22:

Relatório de Patrimônio

Adquiridos em: 01/01/2009 à 31/12/2015

Ident.	Especificação do Material	Bx.	Aquisição	Vl Atualizado
10434	VENTILADOR DE PAREDE 50 CM		14/10/2013	127,25
10435	VENTILADOR DE PAREDE 50 CM		14/10/2013	127,25
10436	VENTILADOR DE PAREDE 50 CM		14/11/2013	127,25

Total do Setor . . . : 1.589,00

Setor : 184 - SALA INFORMATICA - BL/A - ISA

Ident.	Especificação do Material	Bx.	Aquisição	Vl Atualizado
9476	TRENZINHO MUSICAL		19/02/2013	1.980,00
9972	BANCO - MEU PRIMEIRO BANQUINHO		19/02/2013	1.200,00
10439	VENTILADOR DE PAREDE 50 CM		14/10/2013	127,25
10440	VENTILADOR DE PAREDE 50 CM		14/10/2013	127,25

Total do Setor . . . : 3.434,50

Setor : 185 - BIBLIOTECA - BL/A - ISA

Ident.	Especificação do Material	Bx.	Aquisição	Vl Atualizado
7059	MESA REUNIAO REDONDA CINZA 0,90		18/06/2009	200,00
7060	MESA REUNIAO REDONDA 0,90 - CINZA		18/06/2009	200,00
7061	ESTANTE AÇO 6 PRATELEIRAS		08/07/2009	125,00
7062	ESTANTE AÇO 6 PRATELEIRAS		08/07/2009	125,00
7063	ESTANTE AÇO 6 PRATELEIRAS		08/07/2009	125,00
7064	ESTANTE AÇO 6 PRATELEIRAS		08/07/2009	125,00
7065	ESTANTE AÇO 6 PRATELEIRAS		08/07/2009	125,00
9814	EXPOSITOR ARAMADO PARA LIVROS		19/02/2013	330,00
9815	EXPOSITOR ARAMADO PARA LIVROS		19/02/2013	330,00
10394	LIVROS PARA BIBLIOTECA DAS ESCOLAS - 4.000 UNIDADES		27/03/2013	7.920,00

Total do Setor . . . : 9.605,00

Setor : 186 - SALA 1 - BL/A - ISA

Ident.	Especificação do Material	Bx.	Aquisição	Vl Atualizado
7897	VENTILADOR DE PAREDE TURBO - 50 CM.		16/03/2011	152,00

Total do Setor . . . : 152,00

Setor : 187 - SALA 2 - BL/A - ISA

Ident.	Especificação do Material	Bx.	Aquisição	Vl Atualizado
10444	VENTILADOR DE PAREDE 50 CM		14/10/2013	127,25

Total do Setor . . . : 127,25

Setor : 188 - SALA 3 - BL/A - ISA

Ident.	Especificação do Material	Bx.	Aquisição	Vl Atualizado
7501	CONJUNTO ESCOLAR ADULTO - MESA E CADEIRA		08/03/2010	98,00
7502	CONJUNTO ESCOLAR ADULTO - MESA E CADEIRA		08/03/2010	98,00

Este documento é cópia do original assinado digitalmente por: GISELDA RAMOS MEIRA - 20/09/18 11:02 / PAULO CESAR LIMA SILVEIRA - 20/09/18 11:14

Relatório de Patrimônio

Adquiridos em: 01/01/2009 à 31/12/2015

Ident.	Especificação do Material	Bx.	Aquisição	Vl Atualizado
7503	CONJUNTO ESCOLAR ADULTO - MESA E CADEIRA		08/03/2010	98,00
7504	CONJUNTO ESCOLAR ADULTO - MESA E CADEIRA		08/03/2010	98,00
7505	CONJUNTO ESCOLAR ADULTO - MESA E CADEIRA		08/03/2010	98,00
7506	CONJUNTO ESCOLAR ADULTO - MESA E CADEIRA		08/03/2010	98,00
7507	CONJUNTO ESCOLAR ADULTO - MESA E CADEIRA		08/03/2010	98,00
7508	CONJUNTO ESCOLAR ADULTO - MESA E CADEIRA		08/03/2010	98,00
7509	CONJUNTO ESCOLAR ADULTO - MESA E CADEIRA		08/03/2010	98,00
7510	CONJUNTO ESCOLAR ADULTO - MESA E CADEIRA		08/03/2010	98,00
7511	CONJUNTO ESCOLAR ADULTO - MESA E CADEIRA		08/03/2010	98,00
7512	CONJUNTO ESCOLAR ADULTO - MESA E CADEIRA		08/03/2010	98,00
7513	CONJUNTO ESCOLAR ADULTO - MESA E CADEIRA		08/03/2010	98,00
7514	CONJUNTO ESCOLAR ADULTO - MESA E CADEIRA		08/03/2010	98,00
7515	CONJUNTO ESCOLAR ADULTO - MESA E CADEIRA		08/03/2010	98,00
7516	CONJUNTO ESCOLAR ADULTO - MESA E CADEIRA		08/03/2010	98,00
7517	CONJUNTO ESCOLAR ADULTO - MESA E CADEIRA		08/03/2010	98,00
7518	CONJUNTO ESCOLAR ADULTO - MESA E CADEIRA		08/03/2010	98,00
7519	CONJUNTO ESCOLAR ADULTO - MESA E CADEIRA		08/03/2010	98,00
7520	CONJUNTO ESCOLAR ADULTO - MESA E CADEIRA		08/03/2010	98,00
7522	CONUNTO ESCOLAR ADULTO - MESA E CADEIRA		08/03/2010	98,00
7523	CONJUNTO ESCOLAR ADULTO - MESA E CADEIRA		08/03/2010	98,00
7524	CONJUNTO ESCOLAR ADULTO - MESA E CADEIRA		08/03/2010	98,00
7525	CONJUNTO ESCOLAR ADULTO - MESA E CADEIRA		08/03/2010	98,00
7526	CONJUNTO ESCOLAR ADULTO - MESA E CADEIRA		08/03/2010	98,00
7527	CONJUNTO ESCOLAR ADULTO - MESA E CADEIRA		08/03/2010	98,00
7528	CONJUNTO ESCOLAR ADULTO - MESA E CADEIRA		08/03/2010	98,00
7529	CONJUNTO ESCOLAR ADULTO - MESA E CADEIRA		08/03/2010	98,00
10443	VENTILADOR DE PAREDE 50 CM		14/10/2013	127,25

Total do Setor . . . : 2.871,25

Setor : 189 - SALA 4 - BL/A - ISA

Ident.	Especificação do Material	Bx.	Aquisição	Vl Atualizado
7898	VENTILADOR DE PAREDE TURBO - 60 CM.		16/03/2011	173,47
7899	VENTILADOR DE PAREDE TURBO - 50 CM.		16/03/2011	152,00
10441	VENTILADOR DE PAREDE 50 CM		14/10/2013	127,25
10442	VENTILADOR DE PAREDE 50 CM		14/10/2013	127,25

Total do Setor . . . : 579,97

Setor : 195 - SALA 7 - BL/B - ISA

Ident.	Especificação do Material	Bx.	Aquisição	Vl Atualizado

Este documento é cópia do original assinado digitalmente por: GISELDA RAMOS MEIRA - 20/09/18 11:02 / PAULO CESAR LIMA SILVEIRA - 20/09/18 11:14

Relatório de Patrimônio

Adquiridos em: 01/01/2009 à 31/12/2015

10445	VENTILADOR DE PAREDE 50 CM	14/10/2013	127,25

Total do Setor . . . : 127,25

Setor : 197 - SALA 9 - BL/C - ISA

Ident.	Especificação do Material	Bx.	Aquisição	Vl Atualizado
10451	VENTILADOR DE PAREDE 50 CM		14/10/2013	127,25

Total do Setor . . . : 127,25

Setor : 198 - SALA 10 - BL/C - ISA

Ident.	Especificação do Material	Bx.	Aquisição	Vl Atualizado
10452	VENTILADOR DE PAREDE 50 CM		14/10/2013	127,25

Total do Setor . . . : 127,25

Setor : 199 - SALA 11 - BL/C - ISA

Ident.	Especificação do Material	Bx.	Aquisição	Vl Atualizado
9439	CONJUNTO CARTEIRA DE GRADE FUNDAMENTAL		15/02/2013	99,00
9440	CONJUNTO CARTEIRA DE GRADE FUNDAMENTAL		15/02/2013	99,00
9441	CONJUNTO CARTEIRA DE GRADE FUNDAMENTAL		15/02/2013	99,00
9442	CONJUNTO CARTEIRA DE GRADE FUNDAMENTAL		15/02/2013	99,00
9443	CONJUNTO CARTEIRA DE GRADE FUNDAMENTAL		15/02/2013	99,00
9444	CONMJUNTO CARTEIRA DE GRADE FUNDAMENTAL		15/02/2013	0,00
9445	CONJUNTO CARTEIRA DE GRADE FUNDAMENTAL		15/02/2013	0,00
9446	CONJUNTO CARTEIRA DE GRADE FUNDAMENTAL		15/02/2013	0,00
9448	CONJUNTO CARTEIRA DE GRADE FUNDAMENTAL		15/02/2013	0,00
9449	CONJUNTO CARTEIRA DE GRADE FUNDAMENTAL		15/02/2013	0,00
9450	CONJUNTO CARTEIRA DE GRADE FUNDAMENTAL		15/02/2013	0,00
9451	CONJUNTO CARTEIRA DE GRADE FUNDAMENTAL		15/02/2013	0,00
9452	CONJUNTO CARTEIRA DE GRADE FUNDAMENTAL		15/02/2013	0,00
9453	CONJUNTO CARTEIRA DE GRADE FUNDAMENTAL		15/02/2013	0,00
9454	CONJUNTO CARTEIRA DE GRADE FUNDAMENTAL		15/02/2013	0,00
9455	CONJUNTO CARTEIRA DE GRADE FUNDAMENTAL		15/02/2013	0,00
9456	CONJUNTO CARTEIRA DE GRADE FUNDAMENTAL		15/02/2013	0,00
9457	CONJUNTO CARTEIRA DE GRADE FUNDAMENTAL		15/02/2013	0,00
9458	CONJUNTO CARTEIRA DE GRADE FUNDAMENTAL		15/02/2013	0,00
9459	CONJUNTO CARTEIRA DE GRADE FUNDAMENTAL		15/02/2013	0,00
9460	CONJUNTO CARTEIRA DE GRADE FUNDAMENTAL		15/02/2013	0,00
9461	CONJUNTO CARTEIRA DE GRADE FUNDAMENTAL		15/02/2013	0,00
9462	CONJUNTO CARTEIRA DE GRADE FUNDAMENTAL		15/02/2013	0,00
9463	CONJUNTO CARTEIRA DE GRADE FUNDAMENTAL		15/02/2013	0,00
9464	CONJUNTO CARTEIRA DE GRADE FUNDAMENTAL		15/02/2013	0,00
9465	CONJUNTO CARTEIRA DE GRADE FUNDAMENTAL		15/02/2013	0,00

Este documento é cópia do original assinado digitalmente por: GISELDA RAMOS MEIRA - 20/09/18 11:02 / PAULO CESAR LIMA SILVEIRA - 20/09/18 11:14

Impressão: 05/04/2016 12:22:

Relatório de Patrimônio

Adquiridos em: 01/01/2009 à 31/12/2015

Ident.	Especificação do Material	Bx.	Aquisição	Vl Atualizado
9466	CONJUNTO CARTEIRA DE GRADE FUNDAMENTAL		15/02/2013	0,00
9467	CONJUNTO CARTEIRA DE GRADE FUNDAMENTAL		15/02/2013	0,00
9468	CONJUNTO CARTEIRA DE GRADE FUNDAMENTAL		15/02/2013	0,00
10449	VENTILADOR DE PAREDE 50 CM		14/10/2013	127,25

Total do Setor . . . : 622,25

Setor : 200 - SALA 12 - BL/C - ISA

Ident.	Especificação do Material	Bx.	Aquisição	Vl Atualizado
9409	CONJUNTO CARTEIRA DE GRADE FUNDAMENTAL		15/02/2013	99,00
9410	CONJUNTO CARTEIRA DE GRADE FUNDAMENTAL		15/02/2013	99,00
9411	CONJUNTO CARTEIRA DE GRADE FUNDAMENTAL		15/02/2013	99,00
9412	CONJUNTO CARTEIRA DE GRADE FUNDAMENTAL		15/02/2013	99,00
9413	CONJUNTO CARTEIRA DE GRADE FUNDAMENTAL		15/02/2013	99,00
9414	CONJUNTO CARTEIRA DE GRADE FUNDAMENTAL		15/02/2013	99,00
9415	CONJUNTO CARTEIRA DE GRADE FUNDAMENTAL		15/02/2013	99,00
9416	CONJUNTO CARTEIRA DE GRADE FUNDAMENTAL		15/02/2013	99,00
9417	CONJUNTO CARTEIRA DE GRADE FUNDAMENTAL		15/02/2013	99,00
9418	CONJUNTO CARTEIRA DE GRADE FUNDAMENTAL		15/02/2013	99,00
9419	CONJUNTO CARTEIRA DE GRADE FUNDAMENTAL		15/02/2013	99,00
9420	CONJUNTO CARTEIRA DE GRADE FUNDAMENTAL		15/02/2013	99,00
9421	CONJUNTO CARTEIRADE GRADE FUNCIONAL		15/02/2013	99,00
9422	CONJUNTO CARTEIRA DE GRADE FUNDAMENTAL		15/02/2013	99,00
9423	CONJUNTO CARTEIRA DE GRADE FUNDAMENTAL		15/02/2013	99,00
9424	CONJUNTO CARTEIRA DE GRADE FUNDAMENTAL		15/02/2013	99,00
9425	CONJUNTO CARTEIRA DE GRADE FUNDAMENTAL		15/02/2013	99,00
9426	CONJUNTO CARTEIRA DE GRADE FUNDAMENTAL		15/02/2013	99,00
9427	CONJUNTO CARTEIRA DE GRADE FUNDAMENTAL		15/02/2013	99,00
9428	CONJUNTO CARTEIRA DE GRADE FUNDAMENTAL		15/02/2013	99,00
9429	CONJUNTO CARTEIRA DE GRADE FUNDAMENTAL		15/02/2013	99,00
9430	CONJUNTO CARTEIRA DE GRADE FUNDAMENTAL		15/02/2013	99,00
9431	CONJUNTO CARTEIRA DE GRADE FUNDAMENTAL		15/02/2013	99,00
9432	CONJUNTO CARTEIRA DE GRADE FUNDAMENTAL		15/02/2013	99,00
9433	CONJUNTO CARTEIRA DE GRADE FUNDAMENTAL		15/02/2013	99,00
9434	CONJUNTO CARTEIRA DE GRADE FUNDAMENTAL		15/02/2013	99,00
9435	CONJUNTO CARTEIRA DE GRADE FUNDAMENTAL		15/02/2013	99,00
9436	CONJUNTO CARTEIRA DE GRADE FUNDAMENTAL		15/02/2013	99,00
9437	CONJUNTO CARTEIRA DE GRADE FUNDAMENTAL		15/02/2013	99,00
9438	CONJUNTO CARTEIRA DE GRADE FUNDAMENTAL		15/02/2013	99,00

Este documento é cópia do original assinado digitalmente por: GISELDA RAMOS MEIRA - 20/09/18 11:02 / PAULO CESAR LIMA SILVEIRA - 20/09/18 11:14

Relatório de Patrimônio

Adquiridos em: 01/01/2009 à 31/12/2015

Ident.	Especificação do Material	Bx.	Aquisição	Vl Atualizado
10450	VENTILADOR DE PAREDE 50 CM		14/10/2013	127,25

Total do Setor . . . : 3.097,25

Setor : 201 - SALA 13 - BL/C - ISA

Ident.	Especificação do Material	Bx.	Aquisição	Vl Atualizado
10446	VENTILADOR DE PAREDE 50 CM		14/10/2013	127,25
10447	VENTILADOR DE PAREDE 50 CM		14/10/2013	127,25

Total do Setor . . . : 254,50

Setor : 202 - SALA 14 - BL/C - ISA

Ident.	Especificação do Material	Bx.	Aquisição	Vl Atualizado
9379	CONJUNTO CARTEIRA DE GRADE FUNDAMENTAL		15/02/2013	99,00
9380	CONJUNTO CARTEIRA DE GRADE FUNDAMENTAL		15/02/2013	99,00
9381	CONJUNTO CARTEIRA DE GRADE FUNDAMENTAL		15/02/2013	99,00
9382	CONJUNTO CARTEIRA DE GRADE FUNDAMENTAL		15/02/2013	99,00
9383	CONJUNTO CARTEIRA DE GRADE FUNDAMENTAL		15/02/2013	99,00
9384	CONJUNTO CARTEIRA DE GRADE FUNDAMENTAL		15/02/2013	99,00
9385	CONJUNTO CARTEIRA DE GRADE FUNDAMENTAL		15/02/2013	99,00
9386	CONJUNTO CARTEIRA DE GRADE FUNDAMENTAL		15/02/2013	99,00
9387	CONJUNTO CARTEIRA DE GRADE FUNDAMENTAL		15/02/2013	99,00
9388	CONJUNTO CARTEIRA DE GRADE FUNDAMENTAL		15/02/2013	99,00
9389	CONJUNTO CARTEIRA DE GRADE FUNDAMENTAL		15/02/2013	99,00
9390	CONJUNTO CARTEIRA DE GRADE FUNDAMENTAL		15/02/2013	99,00
9391	CONJUNTO CARTEIRA DE GRADE FUNDAMENTAL		15/02/2013	99,00
9392	CONJUNTO CARTEIRAS DE GRADE FUNDAMENTAL		15/02/2013	99,00
9393	CONJUNTO CARTEIRA DE GRADE FUNDAMENTAL		15/02/2013	99,00
9394	CONJUNTO CARTEIRA DE GRADE FUNDAMENTAL		15/02/2013	99,00
9395	CONJUNTO CARTEIRA DE GRADER FUNDAMENTAL		15/02/2013	99,00
9396	CONJUNTO CARTEIRA DE GRADE FUNDAMENTAL		15/02/2013	99,00
9397	CONJUNTO CARTEIRAS DE GRADE FUNDAMENTAL		15/02/2013	99,00
9398	CONJUNTO CARTEIRA DE GRADE FUNDAMENTAL		15/02/2013	99,00
9399	CONJUNTO CARTEIRA DE GRADE FUNDAMENTAL		15/02/2013	99,00
9400	CONJUNTO CARTEIRA DE GRADE FUNDAMENTAL		15/02/2013	99,00
9401	CONJUNTO CARTEIRA DE GRADE FUNDAMENTAL		15/02/2013	99,00
9402	CONJUNTO CARTEIRA DE GRADE FUNDAMENTAL		15/02/2013	99,00
9403	CONJUNTO CARTEIRA DE GRADE FUNDAMENTAL		15/02/2013	99,00
9404	CONJUNTO CARTEIRA DE GRADE FUNDAMENTAL		15/02/2013	99,00
9405	CONJUNTO CARTEIRA DE GRADE FUNDAMENTAL		15/02/2013	99,00
9406	CONJUNTO CARTEIRA DE GRADE FUNDAMENTAL		15/02/2013	99,00

Este documento é cópia do original assinado digitalmente por: GISELDA RAMOS MEIRA - 20/09/18 11:02 / PAULO CESAR LIMA SILVEIRA - 20/09/18 11:14

Impressão: 05/04/2016 12:22:

Relatório de Patrimônio

Adquiridos em: 01/01/2009 à 31/12/2015

Ident.	Especificação do Material	Bx.	Aquisição	Vl Atualizado
9407	CONJUNTO CARTEIRA DE GRADE FUNDAMENTAL		15/02/2013	99,00
9408	CONJUNTO CARTEIRA DE GRADE FUNDAMENTAL		15/02/2013	99,00
10448	VENTILADOR DE PAREDE 50 CM		14/10/2013	127,25

Total do Setor . . . : 3.097,25

Setor : 220 - COORDENAÇÃO - ALC

Ident.	Especificação do Material	Bx.	Aquisição	Vl Atualizado
8770	MESA DIRETORA COM 2 GAVETAS		30/09/2011	205,00
8771	CADEIRA ESTOFADA GIRATÓRIA C/ BRAÇOS C/ ODAS		30/09/2011	279,00

Total do Setor . . . : 484,00

Setor : 222 - SALA PROFESSORES - ALC

Ident.	Especificação do Material	Bx.	Aquisição	Vl Atualizado
7285	RACK-W - 1.30 X 90 X 41 MADEIRA CINZA - WORKFLEX		20/03/2010	175,00
7622	SISTEMA DE ALARME - VIGILANCIA		17/07/2009	3.602,50
9806	EXPOSITOR ARAMADO PARA LIVROS		19/02/2013	330,00
9807	EXPOSITOR ARAMADO PARA LIVROS		19/02/2013	330,00

Total do Setor . . . : 4.437,50

Setor : 223 - INFORMATICA - ALC

Ident.	Especificação do Material	Bx.	Aquisição	Vl Atualizado
7443	MESA ESTAÇÃO TRABALHO - LAN HOUSE		05/04/2010	192,00
7444	MESA ESTAÇÃO TRABALHO - LAN HOUSE		05/04/2010	192,00
7445	MESA ESTAÇÃO TRABALHO - LAN HOUSE		05/04/2010	192,00
7446	MESA ESTAÇÃO TRABALHO - LAN HOUSE		05/04/2010	192,00
7447	MESA ESTAÇÃO TRABALHO - LAN HOUSE		05/04/2010	192,00
7448	MESA ESTAÇÃO TRABALHO - LAN HOUSE		05/04/2010	192,00
7449	MESA ESTAÇÃO TRABALHO - LAN HOUSE		05/04/2010	192,00
7450	MESA ESTAÇÃO TRABALHO - LAN HOUSE		05/04/2010	192,00
7451	MESA ESTAÇÃO TRABALHO - LAN HOUSE		05/04/2010	192,00

Total do Setor . . . : 1.728,00

Setor : 224 - SALA AULA 1 - ALC

Ident.	Especificação do Material	Bx.	Aquisição	Vl Atualizado
9801	VENTILADOR DE PAREDE 50CM PRETO		27/02/2013	220,00
10661	VENTILADOR DE PAREDE		14/10/2013	127,25

Total do Setor . . . : 347,25

Setor : 225 - SALA AULA 2 - ALC

Ident.	Especificação do Material	Bx.	Aquisição	Vl Atualizado
10660	VENTILADOR DE PAREDE 50 CM		14/10/2013	127,25

Este documento é cópia do original assinado digitalmente por: GISELDA RAMOS MEIRA - 20/09/18 11:02 / PAULO CESAR LIMA SILVEIRA - 20/09/18 11:14

Impressão: 05/04/2016 12:22:

Relatório de Patrimônio

Adquiridos em: 01/01/2009 à 31/12/2015

Total do Setor . . . : 127,25

Setor : 226 - SALA AULA 3 - ALC

Ident.	Especificação do Material	Bx.	Aquisição	Vl Atualizado
10657	VENTILADOR DE PAREDE 50 CM		14/10/2013	127,25

Total do Setor . . . : 127,25

Setor : 227 - SALA AULA 4 - ALC

Ident.	Especificação do Material	Bx.	Aquisição	Vl Atualizado
10662	VENTILADOR DE PAREDE 50 CM		14/10/2013	127,25

Total do Setor . . . : 127,25

Setor : 228 - SALA AULA 5 - ALC

Ident.	Especificação do Material	Bx.	Aquisição	Vl Atualizado
10659	VENTILADOR DE PAREDE 50 CM		14/10/2013	127,25

Total do Setor . . . : 127,25

Setor : 229 - SALA AULA 6 - ALC

Ident.	Especificação do Material	Bx.	Aquisição	Vl Atualizado
10658	VENTILADOR DE PAREDE 50 CM		14/10/2013	127,25

Total do Setor . . . : 127,25

Setor : 230 - SALA AULA 7 - ALC

Ident.	Especificação do Material	Bx.	Aquisição	Vl Atualizado
7452	CADEIRA FIXA POLIPROPILENO PRETA		11/05/2010	88,00
7453	CADEIRA FIXA POLIPROPILENO PRETA		11/05/2010	88,00
7454	CADEIRA FIXA POLIPROPILENO PRETA		11/05/2010	88,00
7455	CADEIRA FIXA POLIPROPILENO PRETA		11/05/2010	88,00
7456	CADEIRA FIXA POLIPROPILENO PRETA		11/05/2010	88,00
7457	CADEIRA FIXA POLIPROPILENO PRETA		11/05/2010	88,00
7458	CADEIRA FIXA POLIPROPILENO PRETA		11/05/2010	88,00
7459	CADEIRA FIXA POLIPROPILENO PRETA		11/05/2010	88,00
7460	CADEIRA FIXA POLIPROPILENO PRETA		11/05/2010	88,00
7461	CADEIRA FIXA POLIPROPILENO PRETA		11/05/2010	88,00
7462	CADEIRA FIXA POLIPROPILENO PRETA		11/05/2010	88,00
7463	CADEIRA FIXA POLIPROPILENO PRETA		11/05/2010	88,00
7464	CADEIRA FIXA POLIPROPILENO PRETA		11/05/2010	88,00
7465	CADEIRA FIXA POLIPROPILENO PRETA		11/05/2010	88,00
7466	CADEIRA FIXA POLIPROPILENO PRETA		31/05/2010	88,00
7467	CADEIRA FIXA POLIPROPILENO PRETA		11/05/2010	88,00
7468	CADEIRA FIXA POLIPROPILENO PRETA		11/05/2010	88,00
7469	CADEIRA FIXA POLIPROPILENO PRETA		11/05/2010	88,00

Este documento é cópia do original assinado digitalmente por: GISELDA RAMOS MEIRA - 20/09/18 11:02 / PAULO CESAR LIMA SILVEIRA - 20/09/18 11:14

Relatório de Patrimônio

Adquiridos em: 01/01/2009 à 31/12/2015

Ident.	Especificação do Material	Bx.	Aquisição	Vl Atualizado
7470	CADEIRA FIXA POLIPROPILENO PRETA		11/05/2010	88,00
7471	CADEIRA FIXA POLIPROPILENO PRETA		11/05/2010	88,00
7472	CADEIRA FIXA POLIPROPILENO PRETA		11/05/2010	88,00
7473	CADEIRA FIXA POLIPROPILENO PRETA		11/05/2010	88,00
7474	CADEIRA FIXA POLIPROPILENO PRETA		11/05/2010	88,00
7475	CADEIRA FIXA POLIPROPILENO PRETA		11/05/2010	88,00

Total do Setor . . . : 2.112,00

Setor : 231 - SALA AULA 8 - ALC

Ident.	Especificação do Material	Bx.	Aquisição	Vl Atualizado
7989	CONJUNTO ESCOLAR INFANTIL		22/05/2009	96,00
7990	CONJUNTO ESCOLAR INFANTIL		22/05/2009	96,00
7991	CONJUNTO ESCOLAR INFANTIL		22/05/2009	96,00
7992	CONJUNTO ESCOLAR INFANTIL		22/05/2009	96,00
7993	CONJUNTO ESCOLAR INFANTIL		22/05/2009	96,00
7994	CONJUNTO ESCOLAR INFANTIL		22/05/2009	96,00

Total do Setor . . . : 576,00

Setor : 232 - SALA AULA 9 - ALC

Ident.	Especificação do Material	Bx.	Aquisição	Vl Atualizado
7075	CONJUNTO ESCOLAR INFANTIL		18/06/2009	92,00
7076	CONJUNTO ESCOLAR INFANTIL		18/06/2009	92,00
7077	CONJUNTO ESCOLAR INFANTIL		18/06/2009	92,00
7078	CONJUNTO ESCOLAR INFANTIL		18/06/2009	92,00
7079	CONJUNTO ESCOLAR INFANTIL		18/06/2009	92,00
7080	CONJUNTO ESCOLAR INFANTIL		18/06/2009	92,00
7081	CONJUNTO ESCOLAR INFANTIL		18/06/2009	92,00
7082	CONJUNTO ESCOLAR INFANTIL		18/06/2009	92,00
7083	CONJUNTO ESCOLAR INFANTIL		18/06/2009	92,00
7084	CONJUNTO ESCOLAR INFANTIL		18/06/2009	92,00
7085	CONJUNTO ESCOLAR INFANTIL		18/06/2009	92,00
7086	CONJUNTO ESCOLAR INFANTIL		18/06/2009	92,00
7087	CONJUNTO ESCOLAR INFANTIL		18/06/2009	92,00
7088	CONJUNTO ESCOLAR INFANTIL		18/06/2009	92,00
7089	CONJUNTO ESCOLAR INFANTIL		18/06/2009	92,00
7090	CONJUNTO ESCOLAR INFANTIL		18/06/2009	92,00
7091	CONJUNTO ESCOLAR INFANTIL		18/06/2009	92,00
7092	CONJUNTO ESCOLAR INFANTIL		18/06/2009	92,00
7093	CONJUNTO ESCOLAR INFANTIL		18/06/2009	92,00

Este documento é cópia do original assinado digitalmente por: GISELDA RAMOS MEIRA - 20/09/18 11:02 / PAULO CESAR LIMA SILVEIRA - 20/09/18 11:14

Impressão: 05/04/2016 12:22:

Relatório de Patrimônio

Adquiridos em: 01/01/2009 à 31/12/2015

Ident.	Especificação do Material	Bx.	Aquisição	Vl Atualizado
7094	CONJUNTO ESCOLAR INFANTIL		18/06/2009	92,00
			Total do Setor . . . :	1.840,00

Setor : 233 - SALA AULA 10 - ALC

Ident.	Especificação do Material	Bx.	Aquisição	Vl Atualizado
9800	VENTILADOR DE PAREDE 50CM PRETO		27/02/2013	220,00
			Total do Setor . . . :	220,00

Setor : 235 - DISPENSA - ALC

Ident.	Especificação do Material	Bx.	Aquisição	Vl Atualizado
7650	142 LIVROS - BIBLIOTECA INFANTIL		18/08/2009	1.043,70
			Total do Setor . . . :	1.043,70

Setor : 239 - PATEO - ALC

Ident.	Especificação do Material	Bx.	Aquisição	Vl Atualizado
8326	ESPANTA POMBOS INDUSTRIAL		14/04/2011	1.048,05
			Total do Setor . . . :	1.048,05

Setor : 269 - DIRETORIA - MAR

Ident.	Especificação do Material	Bx.	Aquisição	Vl Atualizado
7800	VENTILADOR DE TETO - PERA		17/08/2009	95,58
10669	VENTILADOR DE PAREDE 50 CM		14/10/2013	127,25
			Total do Setor . . . :	222,83

Setor : 270 - SECRETARIA - MAR

Ident.	Especificação do Material	Bx.	Aquisição	Vl Atualizado
7004	SISTEMA DE VIGILANCIA - ALARME		23/06/2009	2.437,50
10667	VENTILADOR DE PAREDE 50 CM		14/10/2013	127,25
10668	VENTILADOR DE PAREDE 50 CM		14/10/2013	127,25
			Total do Setor . . . :	2.692,00

Setor : 272 - SALA REFORÇO - MAR

Ident.	Especificação do Material	Bx.	Aquisição	Vl Atualizado
9839	VENTILADOR DE PAREDE TURBO 50 CM - LOREN SID		03/04/2013	164,90
10670	VENTILADOR DE PAREDE 50 CM		14/10/2013	127,25
			Total do Setor . . . :	292,15

Setor : 273 - SALA INFORMATICA - MAR

Ident.	Especificação do Material	Bx.	Aquisição	Vl Atualizado
7362	MESA ESTAÇÃO TRABALHO - 90 X 60 X 74 - LAN HOUSE		05/04/2010	192,00
7363	MESA ESTAÇÃO TRABALHO - 90 X 60 X 74 - LAN HOUSE		05/04/2010	192,00
7364	MESA ESTAÇÃO TRABALHO - 90 X 60 X 74 - LAN HOUSE		05/04/2010	192,00

Este documento é cópia do original assinado digitalmente por: GISELDA RAMOS MEIRA - 20/09/18 11:02 / PAULO CESAR LIMA SILVEIRA - 20/09/18 11:14

Impressão: 05/04/2016 12:22:

Relatório de Patrimônio

Adquiridos em: 01/01/2009 à 31/12/2015

Ident.	Especificação do Material	Bx.	Aquisição	Vl Atualizado
7365	MESA ESTAÇÃO TRABALHO - 90 X 60 X 74 - LAN HOUSE		05/04/2010	192,00
7366	MESA ESTAÇÃO TRABALHO - 90 X 60 X 74 - LAN HOUSE		05/04/2010	192,00
7367	MESA ESTAÇÃO TRABALHO - 90 X 60 X 74 - LAN HOUSE		05/04/2010	192,00
7368	MESA ESTAÇÃO TRABALHO - 90 X 60 X 74 - LAN HOUSE		05/04/2010	192,00
7369	MESA ESTAÇÃO TRABALHO - 90 X 60 X 74 - LAN HOUSE		05/04/2010	192,00
7370	CADEIRA FIXA POLIPROPILENO - PRETA		11/05/2010	88,00
7371	CADEIRA FIXA POLIPROPILENO - PRETA		11/05/2010	88,00
7372	CADEIRA FIXA POLIPROPILENO - PRETA		11/05/2010	88,00
7373	CADEIRA FIXA POLIPROPILENO - PRETA		11/05/2010	88,00
7374	CADEIRA FIXA POLIPROPILENO - PRETA		11/05/2010	88,00
7375	CADEIRA FIXA POLIPROPILENO - PRETA		11/05/2010	88,00
7376	CADEIRA FIXA POLIPROPILENO - PRETA		11/05/2010	88,00
7377	CADEIRA FIXA POLIPROPILENO - PRETA		11/05/2010	88,00
7378	CADEIRA FIXA POLIPROPILENO - PRETA		11/05/2010	88,00
7379	CADEIRA FIXA POLIPROPILENO - PRETA		11/05/2010	88,00
7380	CADEIRA FIXA POLIPROPILENO - PRETA		11/05/2010	88,00
7381	CADEIRA FIXA POLIPROPILENO - PRETA		11/05/2010	88,00
7382	CADEIRA FIXA POLIPROPILENO - PRETA		11/05/2010	88,00
7383	CADEIRA FIXA POLIPROPILENO - PRETA		11/05/2010	88,00
7384	CADEIRA FIXA POLIPROPILENO - PRETA		11/05/2010	88,00
7385	CADEIRA FIXA POLIPROPILENO - PRETA		11/05/2010	88,00
7476	CADEIRA FIXA POLIPROPILENO PRETA		11/05/2010	88,00
7477	CADEIRA FIXA POLIPROPILENO PRETA		11/05/2010	88,00
7478	CADEIRA FIXA POLIPROPILENO PRETA		11/05/2010	88,00
7479	CADEIRA FIXA POLIPROPILENO PRETA		11/05/2010	88,00
7480	CADEIRA FIXA POLIPROPILENO PRETA		11/05/2010	88,00
7481	CADEIRA FIXA POLIPROPILENO PRETA		11/05/2010	88,00
7482	CADEIRA FIXA POLIPROPILENO PRETA		11/05/2010	88,00
7483	CADEIRA FIXA POLIPROPILENO PRETA		11/05/2010	88,00
7484	CADEIRA FIXA POLIPROPILENO PRETA		11/05/2010	88,00
7485	CADEIRA FIXA POLIPROPILENO PRETA		11/05/2010	88,00
7486	CADEIRA FIXA POLIPROPILENO PRETA		11/05/2010	88,00
7648	124 LIVROS - BIBLIOTECA INFANTIL		18/08/2009	911,40
7799	ESTABILIZADOR DE VOLTAGEM		20/05/2009	65,00
7803	COMPUTADOR INTEL CORE 2DVO		28/10/2009	2.480,00

Total do Setor . . . : 7.368,40

Setor : 274 - INFORMÁTICA - MAR

Este documento é cópia do original assinado digitalmente por: GISELDA RAMOS MEIRA - 20/09/18 11:02 / PAULO CESAR LIMA SILVEIRA - 20/09/18 11:14

Impressão: 05/04/2016 12:22:

Relatório de Patrimônio

Adquiridos em: 01/01/2009 à 31/12/2015

Ident.	Especificação do Material	Bx.	Aquisição	Vl Atualizado
7270	CONDICIONADOR DE AR GWC24MD - GARDEN - GREE		19/03/2010	3.200,00
10392	MESA ADMINISTRADOR POLAR - 2 GAVETAS		01/11/2013	244,00
10393	ARMÁRIO DE AÇO - 2 PORTAS		01/11/2013	790,00
			Total do Setor . . . :	4.234,00

Setor : 275 - COZINHA - MAR

Ident.	Especificação do Material	Bx.	Aquisição	Vl Atualizado
9741	FREEZER CONSUL HORIZONTAL 519 LITROS		22/03/2013	1.889,00
			Total do Setor . . . :	1.889,00

Setor : 282 - BIBLIOTECA - MAR

Ident.	Especificação do Material	Bx.	Aquisição	Vl Atualizado
9812	EXPOSITOR ARAMADO PARA LIVROS		19/02/2013	330,00
9813	EXPOSITOR ARAMADO PARA LIVROS		19/02/2013	330,00
			Total do Setor . . . :	660,00

Setor : 283 - SALA 1 - MAR

Ident.	Especificação do Material	Bx.	Aquisição	Vl Atualizado
8301	CONJUNTO ESCOLAR ADULTO - MDF - CADEIRA EMBUIA		14/04/2011	125,00
8302	CONJUNTO ESCOLAR ADULTO - MDF - CADEIRA EMBUIA		14/04/2011	125,00
8303	CONJUNTO ESCOLAR ADULTO - MDF - CADEIRA EMBUIA		14/04/2011	125,00
8304	CONJUNTO ESCOLAR ADULTO - MDF - CADEIRA EMBUIA		14/04/2011	125,00
8305	CONJUNTO ESCOLAR ADULTO - MDF - CADEIRA EMBUIA		14/04/2011	125,00
8306	CONJUNTO ESCOLAR ADULTO - MDF - CADEIRA EMBUIA		14/04/2011	125,00
8307	CONJUNTO ESCOLAR ADULTO - MDF - CADEIRA EMBUIA		14/04/2011	125,00
8308	CONJUNTO ESCOLAR ADULTO - MDF - CADEIRA EMBUIA		14/04/2011	125,00
8310	CONJUNTO ESCOLAR ADULTO - MDF - CADEIRA EMBUIA		14/04/2011	125,00
8311	CONJUNTO ESCOLAR ADULTO - MDF - CADEIRA EMBUIA		14/04/2011	125,00
8312	CONJUNTO ESCOLAR ADULTO - MDF - CADEIRA EMBUIA		14/04/2011	125,00
8313	CONJUNTO ESCOLAR ADULTO - MDF - CADEIRA IMBUIA		14/04/2011	125,00
8314	CONJUNTO ESCOLAR ADULTO - MDF - CADEIRA EMBUIA		14/04/2011	125,00
8315	CONJUNTO ESCOLAR ADULTO - MDF - CADEIRA IMBUIA		14/04/2011	125,00
8316	CONJUNTO ESCOLAR ADULTO - MDF - CADEIRA EMBUIA		14/04/2011	125,00
8317	CONJUNTO ESCOLAR ADULTO - MDF - CADEIRA EMBUIA		14/04/2011	125,00
8318	CONJUNTO ESCOLAR ADULTO - MDF - CADEIRA EMBUIA		14/04/2011	125,00
8319	CONJUNTO ESCOLAR ADULTO - MDF - CADEIRA EMBUIA		14/04/2011	125,00
8320	CONJUNTO ESCOLAR ADULTO - CADEIRA EMBUIA		14/04/2011	125,00
8322	CONJUNTO ESCOLAR ADULTO - MDF - CADEIRA EMBUIA		14/04/2011	125,00
8323	CONJUNTO ESCOLAR ADULTO - MDF - CADEIRA EMBUIA		14/04/2011	125,00

Este documento é cópia do original assinado digitalmente por: GISELDA RAMOS MEIRA - 20/09/18 11:02 / PAULO CESAR LIMA SILVEIRA - 20/09/18 11:14

Impressão: 05/04/2016 12:22:

Relatório de Patrimônio

Adquiridos em: 01/01/2009 à 31/12/2015

Ident.	Especificação do Material	Bx.	Aquisição	Vl Atualizado
8324	CONJUNTO ESCOLAR ADULTO - MDF - CADEIRA EMBUIA		14/04/2011	125,00

Total do Setor . . . : 2.750,00

Setor : 284 - SALA 2 - MAR

Ident.	Especificação do Material	Bx.	Aquisição	Vl Atualizado
8277	CONJUNTO ESCOLAR ADULTO - MDF - CADEIRA EMBUIA		14/04/2011	125,00
8278	CONJUNTO ESCOLA ADULTO - MDF - CADEIRA EMBUIA		14/04/2011	125,00
8279	CONJUNTO ESCOLAR ADULTO - MDF - CADEIRA EMBUIA		14/04/2011	125,00
8280	CONJUNTO ESCOLAR ADULTO - MDF - CADEIRA EMBUIA		14/04/2011	125,00
8281	CONJUNTO ESCOLAR ADULTO - MDF - CADEIRA EMBUIA		14/04/2011	125,00
8282	CONJUNTO ESCOLAR ADULTO - MDF - CADEIRA IMBUIA		14/04/2011	125,00
8283	CONJUNTO ESCOLAR ADULTO - MDF - CADEIRA EMBUIA		14/04/2011	125,00
8284	CONJUNTO ESCOLAR ADULTO - MDF - CADEIRA EMBUIA		14/04/2011	125,00
8285	CONJUNTO ESCOLAR ADULTO - MDF - CADEIRA EMBUIA		14/04/2011	125,00
8286	CONJUNTO ESCOLAR ADULTO - MDF - CADEIRA EMBUIA		14/04/2011	125,00
8287	CONJUNTO ESCOLAR ADULTO - MDF - CADEIRA EMBUIA		14/04/2011	125,00
8288	CONJUNTO ESCOLAR ADULTO - MDF - CADEIRA EMBUIA		14/04/2011	125,00
8289	CONJUNTO ESCOLAR ADULTO - MDF - CADEIRA EMBUIA		14/04/2011	125,00
8290	CONJUNTO ESCOLAR ADULTO - MDF - CADEIRA EMBUIA		14/04/2011	125,00
8291	CONJUNTO ESCOLAR ADULTO - MDF - CADEIRA EMBUIA		14/04/2011	125,00
8292	CONJUNTO ESCOLAR ADULTO - MDF - CADEIRA EMBUIA		14/04/2011	125,00
8293	CONJUNTO ESCOLAR ADULTO - MDF - CADEIRA EMBUIA		14/04/2011	125,00
8294	CONJUNTO ESCOLAR ADULTO - MDF - CADEIRA EMBUIA		14/04/2011	125,00
8295	CONJUNTO ESCOLAR ADULTO - MDF - CADEIRA EMBUIA		14/04/2011	125,00
8296	CONJUNTO ESCOLAR ADULTO - MDF - CADEIRA EMBUIA		14/04/2011	125,00
8297	CONJUNTO ESCOLAR ADULTO - MDF - CADEIRA EMBUIA		14/04/2011	125,00
8298	CONJUNTO ESCOLAR ADULTO - MDF - CADEIRA EMBUIA		14/04/2011	125,00
8299	CONJUNTO ESCOLAR ADULTO - MDF - CADEIRA EMBUIA		14/04/2011	125,00

Total do Setor . . . : 2.875,00

Setor : 285 - SALA 3 - MAR

Ident.	Especificação do Material	Bx.	Aquisição	Vl Atualizado
7918	VENTILADOR DE PAREDE TURBO - 60 CM.		16/03/2011	173,42
7919	VENTILADOR DE PAREDE TURBO - 60 CM.		16/03/2011	173,42
7920	VENTILADOR DE PAREDE TURBO - 60 CM.		16/03/2011	173,42
7921	VENTILADOR DE PAREDE TURBO - 50 CM.		16/03/2011	152,00

Total do Setor . . . : 672,26

Setor : 286 - SALA 4 - MAR

Este documento é cópia do original assinado digitalmente por: GISELDA RAMOS MEIRA - 20/09/18 11:02 / PAULO CESAR LIMA SILVEIRA - 20/09/18 11:14

Impressão: 05/04/2016 12:22:

Relatório de Patrimônio

Adquiridos em: 01/01/2009 à 31/12/2015

Ident.	Especificação do Material	Bx.	Aquisição	Vl Atualizado
7910	VENTILADOR DE PAREDE TURBO - 50 CM		16/03/2011	152,00
7911	VENTILADOR DE PAREDE - TURBO - 60 CM.		16/03/2011	173,42
7912	VENTILADOR DE PAREDE TURBO - 50 CM.		16/03/2011	152,00
7913	VENTILADOR DE PAREDE TURBO - 60 CM.		16/03/2011	173,42
10665	VENTILADOR DE PAREDE		14/10/2013	127,25
10666	VENTILADOR DE PAREDE 50 CM		14/10/2013	127,25
			Total do Setor . . . :	905,34

Setor : 287 - SALA 5 - MAR

Ident.	Especificação do Material	Bx.	Aquisição	Vl Atualizado
7914	VENTILADOR DE PAREDE TURBO - 60 CM.		16/03/2011	173,42
7915	VENTILADOR DE PAREDE TURBO - 60 CM.		16/03/2011	173,42
7916	VENTILADOR DE PAREDE TURBO - 60 CM.		16/03/2011	173,42
7917	VENTILADOR DE PAREDE TURBO - 60 CM.		16/03/2011	173,42
9621	CONJUNTO CARTEIRA DE GRADE FUNDAMENTAL		22/03/2013	110,00
9622	CONJUNTO CARTEIRA DE GRADE FUNDAMENTAL		22/03/2013	110,00
9623	CONJUNTO CARTEIRA DE GRADE FUNDAMENTAL		22/03/2013	110,00
9624	CONJUNTO CARTEIRA DE GRADE FUNDAMENTAL		22/03/2013	110,00
9635	CONJUNTO CARTEIRA DE GRADE FUNDAMENTAL		22/03/2013	110,00
9636	CONJUNTO CARTEIRA DE GRADE FUNDAMENTAL		22/03/2013	110,00
9639	CONJUNTO CARTEIRA DE GRADE FUNDAMENTAL		22/03/2013	110,00
9640	CONJUNTO CARTEIRA DE GRADE FUNDAMENTAL		22/03/2013	110,00
9641	CONJUNTO CARTEIRA DE GRADE FUNDAMENTAL		22/03/2013	110,00
9642	CONJUNTO CARTEIRA DE GRADE FUNDAMENTAL		22/03/2013	110,00
9643	CONJUNTO CARTEIRA DE GRADE FUNDAMENTAL		22/03/2013	110,00
9644	CONJUNTO CARTEIRA DE GRADE FUNDAMENTAL		22/03/2013	110,00
9647	CONJUNTO CARTEIRA DE GRADE FUNDAMENTAL		22/03/2013	110,00
9648	CONJUNTO CARTEIRA DE GRADE FUNDAMENTAL		22/03/2013	110,00
9651	CONJUNTO CARTEIRA DE GRADE FUNDAMENTAL		22/03/2013	110,00
9652	CONJUNTO CARTEIRA DE GRADE FUNDAMENTAL		22/03/2013	110,00
9653	CONJUNTO CARTEIRA DE GRADE FUNDAMENTAL		22/03/2013	110,00
9654	CONJUNTO CARTEIRA DE GRADE FUNDAMENTAL		22/03/2013	110,00
9655	CONJUNTO CARTEIRA DE GRADE FUNDAMENTAL		22/03/2013	110,00
9656	CONJUNTO CARTEIRA DE GRADE FUNDAMENTAL		22/03/2013	110,00
9657	CONJUNTO CARTEIRA DE GRADE FUNDAMENTAL		22/03/2013	110,00
9658	CONJUNTO CARTEIRA DE GRADE FUNDAMENTAL		22/03/2013	110,00
9659	CONJUNTO CARTEIRA DE GRADE FUNDAMENTAL		22/03/2013	110,00
9661	CONJUNTO CARTEIRA DE GRADE FUNDAMENTAL		22/03/2013	110,00

Este documento é cópia do original assinado digitalmente por: GISELDA RAMOS MEIRA - 20/09/18 11:02 / PAULO CESAR LIMA SILVEIRA - 20/09/18 11:14

Impressão: 05/04/2016 12:22:

Relatório de Patrimônio

Adquiridos em: 01/01/2009 à 31/12/2015

Ident.	Especificação do Material	Bx.	Aquisição	Vl Atualizado
9662	CONJUNTO CARTEIRA DE GRADE FUNDAMENTAL		22/03/2013	110,00
9665	CONJUNTO CARTEIRA DE GRADE FUNDAMENTAL		22/03/2013	110,00
9666	CONJUNTO CARTEIRA DE GRADE FUNDAMENTAL		22/03/2013	110,00
9669	CONJUNTO CARTEIRA DE GRADE FUNDAMENTAL		22/03/2013	110,00
9670	CONJUNTO CARTEIRA DE GRADE FUNDAMENTAL		22/03/2013	110,00
9671	CONJUNTO CARTEIRA DE GRADE FUNDAMENTAL		22/03/2013	110,00
9672	CONJUNTO CARTEIRA DE GRADE FUNDAMENTAL		22/03/2013	110,00
9673	CONJUNTO CARTEIRA DE GRADE FUNDAMENTAL		22/03/2013	110,00
9674	CONJUNTO CARTEIRA DE GRADE FUNDAMENTAL		22/03/2013	110,00
9687	CONJUNTO CARTEIRA DE GRADE FUNDAMENTAL		22/03/2013	110,00
9688	CONJUNTO CARTEIRA DE GRADE FUNDAMENTAL		22/03/2013	110,00
9693	CONJUNTO CARTEIRA DE GRADE FUNDAMENTAL		22/03/2013	110,00
9694	CONJUNTO CARTEIRA DE GRADE FUNDAMENTAL		22/03/2013	0,00
9699	CONJUNTO CARTEIRA DE GRADE FUNDAMENTAL		22/03/2013	110,00
9700	CONJUNTO CARTEIRA DE GRADE FUNDAMENTAL		22/03/2013	110,00
9701	CONJUNTO CARTEIRA DE GRADE FUNDAMENTAL		22/03/2013	110,00
9702	CONJUNTO CARTEIRA DE GRADE FUNDAMENTAL		22/03/2013	110,00
10664	VENTILADOR DE PAREDE 50 CM		14/10/2013	127,25

Total do Setor . . . : 5.220,93

Setor : 288 - SALA 6 - MAR

Ident.	Especificação do Material	Bx.	Aquisição	Vl Atualizado
10663	VENTILADOR DE PAREDE 50 CM		14/10/2013	127,25

Total do Setor . . . : 127,25

Setor : 289 - SECRETARIA - BALAO

Ident.	Especificação do Material	Bx.	Aquisição	Vl Atualizado
7005	SISTEMA DE VIGILANCIA - ALARME		23/06/2009	2.425,00
7814	COMPUTADOR SAMSUNG 160-GB CELERON		17/08/2009	1.627,00
10145	MESA ADMINISTRAÇÃO COM 3 GAVETAS		17/10/2013	280,00
10146	MESA ADMINISTRAÇÃO COM 3 GAVETAS		17/10/2013	280,00

Total do Setor . . . : 4.612,00

Setor : 290 - SALA PROFESSORES - BALAO

Ident.	Especificação do Material	Bx.	Aquisição	Vl Atualizado
9802	EXPOSITOR ARAMADO PARA LIVROS		19/02/2013	330,00
9803	EXPOSITOR ARAMADO PARA LIVROS		19/02/2013	330,00
10649	VENTILADOR DE PAREDE 50 CM		14/10/2013	127,25

Total do Setor . . . : 787,25

Este documento é cópia do original assinado digitalmente por: GISELDA RAMOS MEIRA - 20/09/18 11:02 / PAULO CESAR LIMA SILVEIRA - 20/09/18 11:14

Impressão: 05/04/2016 12:22:

Relatório de Patrimônio

Adquiridos em: 01/01/2009 à 31/12/2015

Setor : 291 - COORDENAÇÃO - BALAO

Ident.	Especificação do Material	Bx.	Aquisição	Vl Atualizado
7627	IMPRESSORA MULTIFUNCIONAL SAMSUNG LASER SCX - 4600 L (S.SCX-4200)		11/08/2010	750,00

Total do Setor . . . : 750,00

Setor : 292 - COZINHA - BALAO

Ident.	Especificação do Material	Bx.	Aquisição	Vl Atualizado
9771	MESA PARA REFEITORIO INFANTIL		10/04/2013	398,99
9772	MESA PARA REFEITORIO INFANTIL		10/04/2013	398,99
9773	MESA PARA REFEITORIO INFANTIL		10/04/2013	398,99
9774	MESA PARA REFEITORIO INFANTIL		10/04/2013	398,99
9775	MESA PARA REFEITORIO INFANTIL		10/04/2013	398,99
9776	MESA PARA REFEITORIO INFANTIL		10/04/2013	398,99
9777	MESA PARA REFEITORIO INFANTIL		10/04/2013	398,99
9778	MESA PARA REFEITORIO INFANTIL		10/04/2013	398,99
10148	BANCO PARA REFEITORIO		17/10/2013	139,00
10149	BANCO PARA REFEITORIO		17/10/2013	139,00
10150	BANCO PARA REFEITORIO		17/10/2013	139,00
10151	BANCO PARA REFEITORIO		17/10/2013	139,00
10152	BANCO PARA REFEITORIO		17/10/2013	139,00
10153	BANCO PARA REFEITORIO		17/10/2013	139,00
10652	VENTILADOR DE PAREDE 50 CM		14/10/2013	127,25
10653	VENTILADOR DE PAREDE 50CM		14/10/2013	127,25
10654	VENTILADOR DE PAREDE 50 CM		14/10/2013	127,25

Total do Setor . . . : 4.407,67

Setor : 293 - PATEO 1 - BALAO

Ident.	Especificação do Material	Bx.	Aquisição	Vl Atualizado
9332	CONJUNTO LIXEIRA COLETA SELETIVA		20/08/2010	612,39

Total do Setor . . . : 612,39

Setor : 297 - DEPOSITO - BALAO

Ident.	Especificação do Material	Bx.	Aquisição	Vl Atualizado
9329	GANGORRA DUPLA DINOSSAURO		07/05/2012	296,00
9330	GANGORRA DUPLA DINOSSAURO		07/05/2012	296,00

Total do Setor . . . : 592,00

Setor : 312 - SECRETARIA - SS

Ident.	Especificação do Material	Bx.	Aquisição	Vl Atualizado
9761	MESA PARA SECRETARIA 2 GAVETAS - 120 X 60 X 74		04/04/2013	165,00

Este documento é cópia do original assinado digitalmente por: GISELDA RAMOS MEIRA - 20/09/18 11:02 / PAULO CESAR LIMA SILVEIRA - 20/09/18 11:14

Impressão: 05/04/2016 12:22:

Relatório de Patrimônio

Adquiridos em: 01/01/2009 à 31/12/2015

Ident.	Especificação do Material	Bx.	Aquisição	Vl Atualizado
9762	MESA PARA SECRETARIA 2 GAVETAS		04/04/2013	165,00
9764	CADEIRA GIRATORIA SEM BRAÇO		04/04/2013	100,00
9765	CADEIRA GIRATORIA SEM BRAÇO		04/04/2013	100,00
9766	CADEIRA SECRETARIA GIRATORIA SEM BRAÇO		04/04/2013	100,00

Total do Setor . . . : 630,00

Setor : 313 - SALA PROFESSORES - SS

Ident.	Especificação do Material	Bx.	Aquisição	Vl Atualizado
7058	MESA REUNIAO CINZA OVAL - 2,20		18/06/2009	360,00

Total do Setor . . . : 360,00

Setor : 314 - INFORMATICA - SS

Ident.	Especificação do Material	Bx.	Aquisição	Vl Atualizado
7419	MESA ESTAÇÃO TRABALHO - LAN HOUSE		05/04/2010	192,00
7420	MESA ESTAÇÃO TRABALHO - LAN HOUSE		05/04/2010	192,00
7421	MESA ESTAÇÃO TRABALHO - LAN HOUSE		05/04/2010	192,00
7422	MESA ESTAÇÃO TRABALHO - LAN HOUSE		27/05/2010	192,00
7423	MESA ESTAÇÃO DE TRABALHO - LAN HOUSE		05/04/2010	192,00
7424	MESA ESTAÇÃO TRABALHO - LAN HOUSE		05/04/2010	192,00
7425	MESA ESTAÇÃO TRABALHO - LAN HOUSE		05/04/2010	192,00
7426	MESA ESTAÇÃO TRABALHO - LAN HOUSE		05/04/2010	192,00
7427	CADEIRA FIXA POLIPROPILENO - PRETA		27/05/2010	88,00
7428	CADEIRA FIXA POLIPROPILENO - PRETA		11/05/2010	88,00
7429	CADEIRA FIXA POLIPROPILENO - PRETA		11/05/2010	88,00
7430	CADEIRA FIXA POLIPROPILENO - PRETA		11/05/2010	88,00
7431	CADEIRA FIXA POLIPROPILENO - PRETA		27/05/2010	88,00
7432	CADEIRA FIXA POLIPROPILENO - PRETA		11/05/2010	88,00
7433	CADEIRA FIXA POLIPROPILENO - PRETA		11/05/2010	88,00
7434	CADEIRA FIXA POLIPROPILENO - PRETA		11/05/2010	88,00
7435	CADEIRA FIXA POLIPROPILENO - PRETA		11/05/2010	88,00
7436	CADEIRA FIXA POLIPROPILENO - FIXA		11/05/2010	88,00
7437	CADEIRA FIXA POLIPROPILENO - PRETA		11/05/2010	88,00
7438	CADEIRA FIXA POLIPROPILENO - PRETA		11/05/2010	88,00
7439	CADEIRA FIXA POLIPROPILENO - PRETA		11/05/2010	88,00
7440	CADEIRA FIXA POLIPROPILENO PRETA		11/05/2010	88,00
7441	CADEIRA FIXA POLIPROPILENO - PRETA		11/05/2010	88,00
7442	CADEIRA FIXA POLIPROPILENO - PRETA		11/05/2010	88,00

Total do Setor . . . : 2.944,00

Setor : 315 - BIBLIOTECA - SS

Este documento é cópia do original assinado digitalmente por: GISELDA RAMOS MEIRA - 20/09/18 11:02 / PAULO CESAR LIMA SILVEIRA - 20/09/18 11:14

Impressão: 05/04/2016 12:22:

Relatório de Patrimônio

Adquiridos em: 01/01/2009 à 31/12/2015

Ident.	Especificação do Material	Bx.	Aquisição	Vl Atualizado
7056	MESA REUNIAO MDF - 1,20 X 0,74		18/06/2009	250,00
7057	MESA REUNIAO MDF 1,20 X 0,74		18/06/2009	250,00
8463	CPU MULTILASER - DDR3		17/08/2011	890,00
9804	EXPOSITOR ARAMADO PARA LIVROS		19/02/2013	330,00
9805	EXPOSITOR ARAMADO PARA LIVROS		19/02/2013	330,00
			Total do Setor . . . :	2.050,00

Setor : 316 - COZINHA - SS

Ident.	Especificação do Material	Bx.	Aquisição	Vl Atualizado
7288	FOGÃO INDUSTRIAL 6 BOCAS		23/03/2009	600,00
9931	LIQUIDIFICADOR MONDIAL		10/06/2013	62,90
9944	GELADEIRA ELETROLUX - 2 PORTAS - CYCLE DEFROST - CLASSE A		17/06/2013	1.459,00
			Total do Setor . . . :	2.121,90

Setor : 320 - PATEO - SS

Ident.	Especificação do Material	Bx.	Aquisição	Vl Atualizado
8908	BEBEDOURO RESFRIADOR - INOX 150 LITROS		14/02/2012	3.050,00
			Total do Setor . . . :	3.050,00

Setor : 323 - SALA 1 - SS

Ident.	Especificação do Material	Bx.	Aquisição	Vl Atualizado
7956	CONJUNTO ESCOLAR ADULTO		22/05/2009	99,00
7957	CONJUNTO ESCOLAR ADULTO		22/05/2009	99,00
7958	CONJUNTO ESCOLAR ADULTO		22/05/2009	99,00
7959	CONJUNTO ESCOLAR ADULTO		22/05/2009	99,00
7960	CONJUNTO ESCOLAR ADULTO		22/05/2009	99,00
7961	CONJUNTO ESCOLAR ADULTO		22/05/2009	99,00
7962	CONJUNTO ESCOLAR ADULTO		22/05/2009	99,00
7963	CONJUNTO ESCOLAR ADULTO		22/05/2009	99,00
7964	CONJUNTO ESCOLAR ADULTO		22/05/2009	99,00
7965	CONJUNTO ESCOLAR ADULTO		22/05/2009	99,00
7966	CONJUNTO ESCOLAR ADULTO		22/05/2009	99,00
7967	CONJUNTO ESCOLAR ADULTO		22/05/2009	99,00
7968	CONJUNTO ESCOLAR ADULTO		22/05/2009	99,00
7969	CONJUNTO ESCOLAR ADULTO		22/05/2009	99,00
7970	CONJUNTO ESCOLAR ADULTO		22/05/2009	99,00
7971	CONJUNTO ESCOLAR ADULTO		22/05/2009	99,00
7972	CONJUNTO ESCOLAR ADULTO		22/05/2009	99,00
7973	CONJUNTO ESCOLAR ADULTO		22/05/2009	99,00

Este documento é cópia do original assinado digitalmente por: GISELDA RAMOS MEIRA - 20/09/18 11:02 / PAULO CESAR LIMA SILVEIRA - 20/09/18 11:14

Relatório de Patrimônio

Adquiridos em: 01/01/2009 à 31/12/2015

Ident.	Especificação do Material	Bx.	Aquisição	Vl Atualizado
7974	CONJUNTO ESCOLAR ADULTO		22/05/2009	99,00
7975	CONJUNTO ESCOLAR ADULTO		22/05/2009	99,00
7976	CONJUNTO ESCOLAR ADULTO		22/05/2009	99,00
7977	CONJUNTO ESCOLAR ADULTO		22/05/2009	99,00
7978	CONJUNTO ESCOLAR ADULTO		22/05/2009	99,00
7979	CONJUNTO ESCOLAR ADULTO		22/05/2009	99,00
7980	CONJUNTO ESCOLAR ADULTO		22/05/2009	99,00
7981	CONJUNTO ESCOLAR ADULTO		22/05/2009	99,00
7982	CONJUNTO ESCOLAR ADULTO		22/05/2009	99,00
7983	CONJUNTO ESCOLAR ADULTO		22/05/2009	99,00
7984	CONJUNTO ESCOLAR ADULTO		22/05/2009	99,00
8710	CONJUNTO DE CARTEIRAS - MESA + CADEIRA		04/11/2011	131,00
8711	CONJUNTO DE CARTEIRAS - MESA + CADEIRA		04/11/2011	131,00
8712	CONJUNTO DE CATEIRAS - MESA + CADEIRA		04/11/2011	131,00
8713	CONJUNTO DE CARTEIRAS - MESA + CADEIRA		04/11/2011	131,00
8714	CONJUNTO DE CARTEIRAS - MESA + CADEIRA		04/11/2011	131,00
8715	CONJUNTO DE CARTEIRAS - MESA + CADEIRA		04/11/2011	131,00
8716	CONJUNTO DE CARTEIRAS - MESA + CADEIRA		04/11/2011	131,00
8717	CONJUNTO DE CARTEIRAS - MESA + CADEIRA		04/11/2011	131,00
8718	CONJUNTO DE CARTEIRAS - MESA + CADEIRA		04/11/2011	131,00
8719	CONJUNTO DE CARTEIRAS - MESA + CADEIRA		04/11/2011	131,00
8720	CONJUNTO DE CARTEIRAS - MESA + CADEIRA		04/11/2011	131,00
8721	CONJUNTO DE CARTEIRAS - MESA + CADEIRA		04/11/2011	131,00
8840	CADEIRA AVULSA REVESTIDA EM FORMICA		02/02/2012	52,00
8841	CADEIRA AVULSA RESVESTIDA EM FORMICA		30/09/2011	52,00
8842	CADEIRA AVULSA REVESTIDA EM FORMICA		30/09/2011	52,00
8843	CADEIRA AVULSA REVESTIDA EM FORMICA		30/09/2011	52,00
8844	CADEIRA AVULSA REVESTIDA EM FORMICA		30/09/2011	52,00
8845	CADEIRA AVULSA REVESTIDA EM FORMICA		30/09/2011	52,00
8846	CADEIRA AVULSA REVESTIDA EM FORMICA		30/09/2011	52,00
8847	CADEIRA AVULSA REVESTIDA EM FORMICA		30/09/2011	52,00
8848	CADEIRA AVULSA REVESTIDA EM FORMICA		30/09/2011	52,00
8849	CADEIRA AVULSA REVESTIDA EM FORMICA		30/09/2011	52,00
8850	CADEIRA AVULSA REVESTIDA EM FORMICA		30/09/2011	52,00
8851	CADEIRA AVULSA REVESTIDA EM FORMICA		30/09/2011	52,00
8852	CADEIRA AVULSA REVESTIDA EM FORMICA		30/09/2011	52,00
8853	CADEIRA AVULSA REVESTIDA EM FORMICA		30/09/2011	52,00

Este documento é cópia do original assinado digitalmente por: GISELDA RAMOS MEIRA - 20/09/18 11:02 / PAULO CESAR LIMA SILVEIRA - 20/09/18 11:14

Relatório de Patrimônio

Adquiridos em: 01/01/2009 à 31/12/2015

Ident.	Especificação do Material	Bx.	Aquisição	Vl Atualizado
8854	CADEIRA AVULSA REVESTIDA EM FORMICA		30/09/2011	52,00
8855	CADEIRA AVULSA REVESTIDA EM FORMICA		30/09/2011	52,00
8856	CADEIRA AVULSA REVESTIDA EM FORMICA		30/09/2011	52,00
8857	ABA		30/09/2011	0,01

Total do Setor . . . : 5.327,01

Setor : 324 - SALA 2 - SS

Ident.	Especificação do Material	Bx.	Aquisição	Vl Atualizado
7995	CONJUNTO ESCOLAR ADULTO		22/05/2009	99,00
7996	CONJUNTO ESCOLAR ADULTO		22/05/2009	99,00
7997	CONJUNTO ESCOLAR ADULTO		22/05/2009	99,00
7998	CONJUNTO ESCOLAR ADULTO		22/05/2009	99,00
7999	CONJUNTO ESCOLAR ADULTO		22/05/2009	99,00
8000	CONJUNTO ESCOLAR ADULTO		22/05/2009	99,00
8001	CONJUNTO ESCOLAR ADULTO		22/05/2009	99,00
8002	CONJUNTO ESCOLAR ADULTO		22/05/2009	99,00
8003	CONJUNTO ESCOLAR ADULTO		25/04/2011	99,00
8004	CONJUNTO ESCOLAR ADULTO		22/05/2009	99,00
8005	CONJUNTO ESCOLAR ADULTO		22/05/2009	99,00
8722	CONJUNTO DE CARTEIRAS - MESA + CADEIRA		04/11/2011	131,00
8723	CONJUNTO DE CARTEIRAS - MESA + CADEIRA		04/11/2011	131,00
8724	CONJUNTO DE CARTEIRAS - MESA + CADEIRA		04/11/2011	131,00
8725	CONJUNTO DE CARTEIRAS - MESA + CADEIRA		04/11/2011	131,00
8726	CONJUNTO DE CARTEIRAS - MESA + CADEIRA		04/11/2011	131,00
8838	CONJUNTO CARTEIRA - MESA + CADEIRA		30/09/2011	31,00
8839	CONJUNTO CARTEIRA - MESA + CADEIRA		30/09/2011	31,00

Total do Setor . . . : 1.806,00

Setor : 325 - SALA 3 - SS

Ident.	Especificação do Material	Bx.	Aquisição	Vl Atualizado
212	2222222		12/08/2013	100,50
7922	CONJUNTO ESCOLAR INFANTIL		22/05/2009	96,00
7923	CONJUNTO ESCOLAR INFANTIL		22/05/2009	96,00
7924	CONJUNTO ESCOLAR INFANTIL		22/05/2009	96,00
7925	CONJUNTO ESCOLAR INFANTIL		22/05/2009	96,00
7926	CONJUNTO ESCOLAR INFANTIL		22/05/2009	96,00
7927	CONJUNTO ESCOLAR INFANTIL		22/05/2009	96,00
7928	CONJUNTO ESCOLAR INFANTIL		22/05/2009	0,01
7929	CONJUNTO ESCOLAR INFANTIL		22/05/2009	96,00

Este documento é cópia do original assinado digitalmente por: GISELDA RAMOS MEIRA - 20/09/18 11:02 / PAULO CESAR LIMA SILVEIRA - 20/09/18 11:14

Impressão: 05/04/2016 12:22:

Relatório de Patrimônio

Adquiridos em: 01/01/2009 à 31/12/2015

Ident.	Especificação do Material	Bx.	Aquisição	Vl Atualizado
7930	CONJUNTO ESCOLAR INFANTIL		22/05/2009	96,00
7931	CONJUNTO ESCOLAR INFANTIL		22/05/2009	96,00
7932	CONJUNTO ESCOLAR INFANTIL		22/05/2009	96,00
7933	CONJUNTO ESCOLAR INFANTIL		22/05/2009	96,00
7934	CONJUNTO ESCOLAR INFANTIL		22/05/2009	96,00
7935	CONJUNTO ESCOLAR INFANTIL		22/05/2009	96,00
7936	CONJUNTO ESCOLAR INFANTIL		22/05/2009	96,00
7937	CONJUNTO ESCOLAR INFANTIL		22/05/2009	96,00
7938	CONJUNTO ESCOLAR INFANTIL		22/05/2009	96,00
7939	CONJUNTO ESCOLAR INFANTIL		22/05/2009	96,00
7940	CONJUNTO ESCOLAR INFANTIL		22/05/2009	96,00
7941	CONJUNTO ESCOLAR INFANTIL		22/05/2009	96,00
7942	CONJUNTO ESCOLAR INFANTIL		22/05/2009	96,00
7943	CONJUNTO ESCOLAR INFANTIL		22/05/2009	96,00
7944	CONJUNTO ESCOLAR INFANTIL		22/05/2009	96,00
7945	CONJUNTO ESCOLAR INFANTIL		22/05/2009	96,00
7946	CONJUNTO ESCOLAR INFANTIL		22/05/2009	96,00
7947	CONJUNTO ESCOLAR INFANTIL		22/05/2009	96,00
7948	CONJUNTO ESCOLAR INFANTIL		22/05/2009	96,00
7949	CONJUNTO ESCOLAR INFANTIL		22/05/2009	96,00
7950	CONJUNTO ESCOLAR INFANTIL		22/05/2009	96,00
7951	CONJUNTO ESCOLAR INFANTIL		22/05/2009	96,00
7952	CONJUNTO ESCOLAR INFANTIL		22/05/2009	96,00
7953	CONJUNTO ESCOLAR INFANTIL		22/05/2009	96,00
7954	CONJUNTO ESCOLAR INFANTIL		22/05/2009	96,00
7955	CONJUNTO ESCOLAR INFANTIL		22/05/2009	96,00

Total do Setor . . . : 3.268,51

Setor : 326 - SALA 4 - SS

Ident.	Especificação do Material	Bx.	Aquisição	Vl Atualizado
8207	CONJUNTO ESCOLAR ADULTO - MDF- CADEIRA EMBUIA		14/04/2011	125,00
8208	CONJUNTO ESCOLAR ADULTO MDF CADEIRA EMBUIA		14/04/2011	125,00
8209	CONJUNTO ESCOLAR ADULTO MDF CADEIRA EMBUIA		14/04/2011	125,00
8210	CONJUNTO ESCOLAR ADULTO MDF CADEIRA EMBUIA		14/04/2011	125,00
8211	CONJUNTO ESCOLAR ADULTO MDF CADEIRA EMBUIA		14/04/2011	125,00
8212	CONJUNTO ESCOLAR ADULTO MDF CADEIRA EMBUIA		14/04/2011	125,00
8213	CONJUNTO ESCOLAR ADULTO MDF CADEIRA EMBUIA		14/04/2011	125,00
8214	CONJUNTO ESCOLAR ADULTO MDF CADEIRA EMBUIA		14/04/2011	125,00

Este documento é cópia do original assinado digitalmente por: GISELDA RAMOS MEIRA - 20/09/18 11:02 / PAULO CESAR LIMA SILVEIRA - 20/09/18 11:14

Impressão: 05/04/2016 12:22:

Relatório de Patrimônio

Adquiridos em: 01/01/2009 à 31/12/2015

Ident.	Especificação do Material	Bx.	Aquisição	Vl Atualizado
8215	CONJUNTO ESCOLAR ADULTO MDF CADEIRA EMBUIA		14/04/2011	125,00
8216	CONJUNTO ESCOLAR ADULTO MDF CADEIRA EMBUIA		14/04/2011	125,00
8217	CONJUNTO ESCOLAR ADULTO MDF CADEIRA EMBUIA		14/04/2011	125,00
8218	CONJUNTO ESCOLAR ADULTO MDF CADEIRA EMBUIA		14/04/2011	125,00
8219	CONJUNTO ESCOLAR ADULTO MDF CADEIRA EMBUIA		14/04/2011	125,00
8220	CONJUNTO ESCOLAR ADULTO MDF CADEIRA EMBUIA		14/04/2011	125,00
8221	CONJUNTO ESCOLAR ADULTO MDF CADEIRA EMBUIA		14/04/2011	125,00
8727	CONJUNTO DE CARTEIRAS - MESA + CADEIRA		04/11/2011	131,00
8728	CONJUNTO DE CARTEIRAS - MESA + CADEIRA		04/11/2011	131,00
8729	CONJUNTO DE CARTEIRA - MESA + CADEIRA		04/11/2011	131,00
8730	CONJUNTO DE CARTEIRAS - MESA + CADEIRA		04/11/2011	131,00
10048	VENTILADOR DE PAREDE 60 CM - VENTISOL		12/08/2013	230,00
10049	VENTILADOR DE PAREDE 60 CM - VENTISOL		12/08/2013	230,00

Total do Setor . . . : 2.859,00

Setor : 328 - SALA 6 - SS

Ident.	Especificação do Material	Bx.	Aquisição	Vl Atualizado
8866	CONJUNTO CARTEIRA - MESA + CADEIRA		30/09/2011	31,00
8867	CONJUNTO CARTEIRA - MESA + CADEIRA		30/09/2011	31,00
8868	CONJUNTO CARTEIRA - MESA + CADEIRA		30/09/2011	31,00
8869	CONJUNTO CARTEIRA - MESA + CADEIRA		30/09/2011	31,00
8870	CONJUNTO CARTEIRA - MESA + CADEIRA		30/09/2011	31,00
8871	CONJUNTO CARTEIRA - MESA + CADEIRA		30/09/2011	31,00
8872	CONJUNTO CARTEIRA - MESA + CADEIRA		30/09/2011	31,00
8873	CONJUNTO CARTEIRA - MESA + CADEIRA		30/09/2011	31,00
9559	CONJUNTO CARTEIRA DE GRADE FUNDAMENTAL		22/03/2013	110,00
9560	CONJUNTO CARTEIRA DE GRADE FUNDAMENTAL		22/03/2013	110,00
9561	CONJUNTO CARTEIRA DE GRADE FUNDAMENTAL		22/03/2013	110,00
9562	CONJUNTO CARTEIRA DE GRADE FUNDAMENTAL		22/03/2013	110,00
9563	CONJUNTO CARTEIRA DE GRADE FUNDAMENTAL		22/03/2013	110,00
9564	CONJUNTO CARTEIRA DE GRADE FUNDAMENTAL		22/03/2013	110,00
9571	CONJUNTO CARTEIRA DE GRADE FUNDAMENTAL		22/03/2013	110,00
9572	CONJUNTO CARTEIRA DE GRADE FUNDAMENTAL		22/03/2013	110,00
9579	CONJUNTO CARTEIRA DE GRADE FUNDAMENTAL		22/03/2013	110,00
9580	CONJUNTO CARTEIRA DE GRADE FUNDAMENTAL		22/03/2013	110,00
9589	CONJUNTO CARTEIRA DE GRADEFUNDAMENTAL		22/03/2013	110,00
9590	CONJUNTO CARTEIRA DE GRADE FUNDAMENTAL		22/03/2013	110,00
9625	CONJUNTO CARTEIRA DE GRADE FUNDAMENTAL		22/03/2013	110,00

Este documento é cópia do original assinado digitalmente por: GISELDA RAMOS MEIRA - 20/09/18 11:02 / PAULO CESAR LIMA SILVEIRA - 20/09/18 11:14

Impressão: 05/04/2016 12:22:

Relatório de Patrimônio

Adquiridos em: 01/01/2009 à 31/12/2015

Ident.	Especificação do Material	Bx.	Aquisição	Vl Atualizado
9626	CONJUNTO CARTEIRA DE GRADE FUNDAMENTAL		22/03/2013	110,00
9627	CONJUNTO CARTEIRA DE GRADE FUNDAMENTAL		22/03/2013	110,00
9628	CONJUNTO CARTEIRA DE GRADE FUNDAMENTAL		22/03/2013	110,00
9629	CONJUNTO CARTEIRA DE GRADE FUNDAMENTAL		22/03/2013	110,00
9630	CONJUNTO CARTEIRA DE GRADE FUNDAMENTAL		22/03/2013	110,00
9631	CONJUNTO CARTEIRA DE GRADE FUNDAMENTAL		22/03/2013	110,00
9632	CONJUNTO CARTEIRA DE GRADE FUNDAMENTAL		22/03/2013	110,00
9633	CONJUNTO CARTEIRA DE GRADE FUNDAMENTAL		22/03/2013	110,00
9634	CONJUNTO CARTEIRA DE GRADE FUNDAMENTAL		22/03/2013	110,00
9637	CONJUNTO CARTEIRA DE GRADE FUNDAMENTAL		22/03/2013	110,00
9638	CONJUNTO CARTEIRA DE GRADE FUNDAMENTAL		22/03/2013	110,00
9645	CONJUNTO CARTEIRA DE GRADE FUNDAMENTAL		22/03/2013	110,00
9646	CONJUNTO CARTEIRA DE GRADE FUNDAMENTAL		22/03/2013	110,00
9649	CONJUNTO CARTEIRA DE GRADE FUNDAMENTAL		22/03/2013	110,00
9650	CONJUNTO CARTEIRA DE GRADE FUNDAMENTAL		22/03/2013	110,00
9660	CONJUNTO CARTEIRA DE GRADE FUNDAMENTAL		22/03/2013	110,00
9667	CONJUNTO CARTEIRA DE GRADE FUNDAMENTAL		22/03/2013	110,00
9668	CONJUNTO CARTEIRA DE GRADE FUNDAMENTAL		22/03/2013	110,00
9675	CONJUNTO CARTEIRA DE GRADE FUNDAMENTAL		22/03/2013	110,00
9676	CONJUNTO CARTEIRA DE GRADE FUNDAMENTAL		22/03/2013	110,00
9677	CONJUNTO CARTEIRA DE GRADE FUNDAMENTAL		22/03/2013	110,00
9678	CONJUNTO CARTEIRA DE GRADE FUNDAMENTAL		22/03/2013	110,00
9679	CONJUNTO CARTEIRA DE GRADE FUNDAMENTAL		22/03/2013	110,00
9680	CONJUNTO CARTEIRA DE GRADE FUNDAMENTAL		22/03/2013	110,00
9681	CONJUNTO CARTEIRA DE GRADE FUNDAMENTAL		22/03/2013	110,00
9682	CONJUNTO CARTEIRA DE GRADE UNIVERSAL		22/03/2013	110,00
9683	CONJUNTO CARTEIRA DE GRADE FUNDAMENTAL		22/03/2013	110,00
9684	CONJUNTO CARTEIRA DE GRADE FUNDAMENTAL		22/03/2013	110,00
9686	CONJUNTO CARTEIRA DE GRADE FUNDAMENTAL		22/03/2013	110,00
9689	CONJUNTO CARTEIRA DE GRADE FUNDAMENTAL		22/03/2013	110,00
9691	CONJUNTO CARTEIRA DE GRADE FUNDAMENTAL		22/03/2013	110,00
9692	CONJUNTO CARTEIRA DE GRADE FUNDAMENTAL		22/03/2013	110,00
9695	CONJUNTO CARTEIRA DE GRADE FUNDAMENTAL		22/03/2013	110,00
9696	CONJUNTO CARTEIRA DE GRADE FUNDAMENTAL		22/03/2013	110,00
9703	CONJUNTO CARTEIRA DE GRADE FUNDAMENTAL		22/03/2013	110,00
9704	CONJUNTO CARTEIRA GRADE FUNDAMENTAL		22/03/2013	110,00

Total do Setor . . . : 5.638,00

Este documento é cópia do original assinado digitalmente por: GISELDA RAMOS MEIRA - 20/09/18 11:02 / PAULO CESAR LIMA SILVEIRA - 20/09/18 11:14

Impressão: 05/04/2016 12:22:

Relatório de Patrimônio

Adquiridos em: 01/01/2009 à 31/12/2015

Setor : 329 - SALA 7 - SS

Ident.	Especificação do Material	Bx.	Aquisição	Vl Atualizado
8731	CONJUNTO DE CARTEIRAS - MESA + CADEIRA		23/01/2012	131,00
8732	CONJUNTO DE CARTEIRAS - MESA + CADEIRA		04/11/2011	131,00
8733	CONJUNTO DE CARTEIRAS - MESA + CADEIRA		04/11/2011	131,00
8734	CONJUNTO DE CARTEIRAS - MESA + CADEIRA		04/11/2011	131,00
8735	CONJUNTO DE CARTEIRAS - MESA + CADEIRA		04/11/2011	131,00
8736	CONJUNTO DE CARTEIRAS - MESA + CADEIRA		04/11/2011	131,00
8737	CONJUNTO DE CARTEIRAS - MESA + CADEIRAS		04/11/2011	131,00
8738	CONJUNTO DE CARTEIRAS - MESA + CADEIRA		04/11/2011	131,00
8739	CONJUNTO DE CARTEIRAS - MESA + CADEIRA		04/11/2011	131,00
8740	CONJUNTO DE CARTEIRAS - MESA + CADEIRA		04/11/2011	131,00
8741	CONJUNTO DE CARTEIRAS - MESA + CADEIRA		04/11/2011	131,00
8742	CONJUNTO DE CARTEIRAS - MESA + CADEIRA		04/11/2011	131,00
8743	CONJUNTO DE CARTEIRAS - MESA + CADEIRA		04/11/2011	131,00

Total do Setor . . . : 1.703,00

Setor : 330 - SALA 8 - SS

Ident.	Especificação do Material	Bx.	Aquisição	Vl Atualizado
8748	CONJUNTO DE CARTEIRA - MESA + CADEIRA		04/11/2011	131,00
8749	CONJUNTO DE CARTEIRAS - MESA + CADEIRA		04/11/2011	131,00
8750	CONJUNTO DE CARTEIRAS - MESA + CADEIRA		04/11/2011	131,00
8751	CONJUNTO DE CARTEIRAS - MESA + CADEIRA		04/11/2011	131,00
8752	CONJUNTO DE CARTEIRAS - MESA + CADEIRA		04/11/2011	131,00
8753	CONJUNTO DE CARTEIRAS - MESA + CADEIRA		04/11/2011	131,00
8754	CONJUNTO DE CARTEIRAS - MESA + CADEIRA		04/11/2011	131,00
8755	CONJUNTO DE CARTEIRAS - MESA + CADEIRA		04/11/2011	131,00
8756	CONJUNTO DE CARTEIRAS - MESA + CADEIRA		04/11/2011	131,00
8757	CONJUNTO DE CARTEIRAS - MESA + CADEIRA		04/11/2011	131,00
8758	CONJUNTO DE CARTEIRAS - MESA + CADEIRA		04/11/2011	131,00
8759	CONJUNTO DE CARTEIRA - MESA + CADEIRA		04/11/2011	131,00
8760	CONJUNTO DE CARTEIRAS - MESA + CADEIRA		04/11/2011	131,00
8762	CONJUNTO DE CARTEIRAS - MESA + CADEIRA		04/11/2011	131,00
8763	CONJUNTO DE CARTEIRAS - MESA + CADEIRA		04/11/2011	131,00

Total do Setor . . . : 1.965,00

Setor : 332 - DIRETORIA - PO

Ident.	Especificação do Material	Bx.	Aquisição	Vl Atualizado
7665	CAMERA DIGITAL OLYMPUS 12 OMP T-100		20/10/2010	399,00
8671	LIQUIDIFICADOR SHAKE FAET		09/12/2011	45,25

Este documento é cópia do original assinado digitalmente por: GISELDA RAMOS MEIRA - 20/09/18 11:02 / PAULO CESAR LIMA SILVEIRA - 20/09/18 11:14

Relatório de Patrimônio

Adquiridos em: 01/01/2009 à 31/12/2015

Ident.	Especificação do Material	Bx.	Aquisição	Vl Atualizado
8672	LIQUIDIFICADOR SHAKE FAET		09/12/2011	45,25
8673	LIQUIDIFICADOR SHAKE FAET		09/12/2011	45,25
8674	LIQUIDIFICADOR SHAKE FAET		09/12/2011	45,25
8675	LIQUIDIFICADOR SHAKE FAET		09/12/2011	45,25
8676	LIQUIDIFICADOR SHAKE FAET		09/12/2011	45,25
8677	LIQUIDIFICADOR SHAKE FAET		09/12/2011	45,25
8678	BATEDEIRA DE BOLO MONDIAL		09/12/2011	60,23
8679	BATEDEIRA DE BOLO MONDIAL		09/12/2011	60,23
8680	BATEDEIRA DE BOLO MONDIAL		09/12/2011	60,23
8681	COMPUTADOR MARKVISION		08/12/2011	1.288,80
8682	COMPUTADOR MARKVISION		08/12/2011	1.288,80
8683	BATEDEIRA DE BOLO MONDIAL PRATICA		09/12/2011	70,99
8684	BATEDEIRA DE BOLO MONDIAL PRATICA		09/12/2011	70,99
8686	BATEDEIRA DE BOLO MONDIAL PRATICA		09/12/2011	70,99
8687	BATEDEIRA DE BOLO MONDIAL PRATICA		09/12/2011	70,99
8688	BATEDEIRA DE BOLO MONDIAL PRATICA		09/12/2011	70,99
8690	BATEDEIRA DE BOLO MONDIAL PRATICA		09/12/2011	70,99
8691	BATEDEIRA DE BOLO MONDIAL PRATICA		09/12/2011	70,99
8693	REFRIGERADOR CONSUL - 239 LT.		09/12/2011	724,87
8694	REFRIGERADOR CONSUL - 239 LT		09/12/2011	724,87

Total do Setor . . . : 5.420,71

Setor : 337 - COPA - PO

Ident.	Especificação do Material	Bx.	Aquisição	Vl Atualizado
7664	BATEDEIRA FAET MAXMIX - 110V		20/10/2010	61,55
7831	FOGAO 4 BOCAS ATLAS GRECIA - BRANCO		18/02/2011	447,00

Total do Setor . . . : 508,55

Setor : 578 - PÁTEO DOS ÔNIBUS

Ident.	Especificação do Material	Bx.	Aquisição	Vl Atualizado
7834	ONIBUS MB - CAIO APACHE S21U - PLACA CYB - 7424		30/06/2009	96.500,00
7835	ONIBUS URBANO - MICROONIBUS - PLACA CZC-3949		03/12/2010	90.000,00
7836	ONIBUS MB CAIO APACHE - S21U - PLACA CYB-7430		30/06/2009	96.500,00
7837	ONIBUS MB - CAIO APACHE S21U - PLACA CYB-7428		30/06/2009	96.500,00
7838	ONIBUS URBANO MICROONIBUS - PLACA CZZ-2970		03/12/2010	90.000,00
8222	ONIBUS MERCEDES BENZ - ANO 1991 - CHAPA BWD-0222		25/08/2010	50.000,00
8356	ONIBUS ESCOLAR M.BENZ - ANO 2000 - PLACA CYB-7429		30/06/2009	96.500,00
11131	KOMBI VOLKSWAGEM - CHASSI : 9BWMF07XXEP 010705 - PLACA : NRZ-3175		18/09/2013	48.000,00

Este documento é cópia do original assinado digitalmente por: GISELDA RAMOS MEIRA - 20/09/18 11:02 / PAULO CESAR LIMA SILVEIRA - 20/09/18 11:14

Impressão: 05/04/2016 12:22:

Relatório de Patrimônio

Adquiridos em: 01/01/2009 à 31/12/2015

Ident.	Especificação do Material	Bx.	Aquisição	Vl Atualizado
11132	KOMBI VOLKSWAGEM - CHASSI : 9BWMFO7X2EP010620 - PLACA : NRZ-3173		18/09/2013	48.000,00
11133	KOMBI VOLKSWAGEM - CHASSI : 9BWMF07X6EP 010603 - PLACA : NRZ-3174		18/09/2013	48.000,00
11134	KOMBI VOLKSWAGEM - CHASSI : 9BWMF07X6EP010619 - PLACA : NRZ-3177		18/09/2013	48.000,00
11135	KOMBI VOLKSWAGEM - CHASSI : 9BWMF07X4EP010618 - PLACA NRZ - 3176		18/09/2013	48.000,00

Total do Setor . . . : 856.000,00

Setor : 738 - SECRETARIA 2 - SS

Ident.	Especificação do Material	Bx.	Aquisição	Vl Atualizado
9763	MESA PARA SECRETARIA 2 GAVETAS - 120 X 60 X 74		04/04/2013	165,00

Total do Setor . . . : 165,00

Total da Divisão . . . . : 994.444,62

Divisão : 39 - CENTRO SOCIAL

Setor : 240 - PATEO INTERNO

Ident.	Especificação do Material	Bx.	Aquisição	Vl Atualizado
13783	MESA PARA TENIS DE MESA - PING PONG - EM 2 PARTES		12/05/2014	880,00

Total do Setor . . . : 880,00

Total da Divisão . . . . : 880,00

Divisão : 60 - EDUCAÇÃO - ESCRITORIO CENTRAL

Setor : 249 - RECEPÇÃO - EDUC

Ident.	Especificação do Material	Bx.	Aquisição	Vl Atualizado
7387	CADEIRA FIXA POLIPROPILENO PRETA		08/03/2010	55,00
7826	CADEIRA PL-8 AMARELA MODERNA		28/07/2009	29,00
7827	CADEIRA PL-8 AMARELA MODERNA		28/07/2009	29,00
7828	CADEIRA PL-8 AMARELA MODERNA		28/07/2009	29,00
7829	CADEIRA PL-8 AMARELA MODERNA		28/07/2009	29,00
7830	CADEIRA PL-8 AMARELA MODERNA		28/07/2009	29,00
7908	CADEIRA PL-8 AMARELA MODERNA		28/07/2009	29,00
7909	CADEIRA PL-8 AMARELA MODERNA		28/07/2009	29,00
12644	CADEIRA ESTOFADA GIRATORIA SEM BRAÇO		24/04/2014	190,00
16887	BANCO LÁPIS DE PLÁSTICO		10/08/2015	410,00
16888	BANCO LÁPIS DE PLÁSTICO		10/08/2015	410,00

Total do Setor . . . : 1.268,00

Setor : 250 - TRANSPORTE ESCOLAR - EDUC.

Ident.	Especificação do Material	Bx.	Aquisição	Vl Atualizado
7804	TELEFONE COM FIO - GONDOLA - INTELBRAS		04/06/2009	37,40

Este documento é cópia do original assinado digitalmente por: GISELDA RAMOS MEIRA - 20/09/18 11:02 / PAULO CESAR LIMA SILVEIRA - 20/09/18 11:14

Impressão: 05/04/2016 12:22:

Relatório de Patrimônio

Adquiridos em: 01/01/2009 à 31/12/2015

Ident.	Especificação do Material	Bx.	Aquisição	Vl Atualizado
8006	COMPUTADOR DUAL CORE		31/03/2011	1.299,00
8358	TV PHILIPS LCD DIGITAL 32" E SUPORTE		25/03/2011	1.350,00
9937	COMPUTADOR ASROCK - 4GB		27/05/2013	1.449,40
9940	IMPRESSORA SAMSUNG 3405 - MULTI FUNCIONAL		27/05/2013	869,00
13309	CADEIRA GIRATORIA COM BRAÇO		15/12/2014	334,62
14077	COMPUTADOR COMPLETO POSITIVO		11/08/2014	2.800,00
14078	COMPUTADOR COMPLETO POSITIVO		11/08/2014	2.800,00
			Total do Setor . . . :	10.939,42

Setor : 251 - DIRETORIA - EDUC.

Ident.	Especificação do Material	Bx.	Aquisição	Vl Atualizado
7055	POLTRONA DIRETOR GIRATORIA		18/06/2009	230,00
7230	MICROCOMPUTADOR INTEL E2200 C/ MONITOR 15,6" LCD - SAMSUNG		19/08/2009	1.774,49
7805	ARMARIO PORTA BAIXA - 1033 GRAF - PANDIN		28/07/2009	180,00
15875	COMPUTADOR COMPLETO		24/02/2015	2.800,00
16921	ESTABILIZADOR DE VOLTAGEM - 300 W VAERNEGETIC		30/09/2014	49,90
16982	ESCADA ALUMÍNIO		27/03/2015	554,25
			Total do Setor . . . :	5.588,64

Setor : 252 - CULTURA - EDUC.

Ident.	Especificação do Material	Bx.	Aquisição	Vl Atualizado
12087	FURADEIRA IMPACTO 1/2 600W - TRAMONTINA		21/02/2014	230,15
13423	CADEIRA GIRATORIA COM BRAÇO		15/12/2014	334,62
13424	CADEIRA GIRATORIA COM BRAÇO		15/12/2014	334,62
13425	CADEIRA GIRATORIA COM BRAÇO		15/12/2014	334,62
13979	IMPRESSORA SAMSUNG SL- M3375 FD MULTIFUNCIONAL		19/09/2014	1.385,00
14062	BARRACA C/ ESTRUTURA E LONA SANFONADA C/ 4,50 MT X 3,00 MT.		05/12/2014	1.900,00
14063	BARRACA C/ ESTRUTURA E LONA SANFONADA C/ 4,50 MT X 3,00 MT.		05/12/2014	1.900,00
14064	BARRACA C/ ESTRUTURA E LONA SANFONADA C/ 4,50 MT X 3,00 MT.		05/12/2014	1.900,00
14065	BARRACA C/ ESTRUTURA E LONA SANFONADA C/ 4,50 MT. X 3,00 MT.		05/12/2014	1.900,00
14079	COMPUTADOR COMPLETO POSITIVO		11/08/2014	2.800,00
16920	ESTABILIZADOR DE VOLTAGEM - 300 W VAERNEGETIC		30/09/2014	49,90
			Total do Setor . . . :	13.068,91

Setor : 253 - EDUCAÇÃO FUNDAMENTAL

Ident.	Especificação do Material	Bx.	Aquisição	Vl Atualizado
7825	IMPRESSORA HP LASER JET - 1005		17/08/2009	450,00
8007	COMPUTADOR DUAL CORE		31/03/2011	1.299,00
9941	IMPRESSORA SAMSUNG 3405 - MULTI FUNCIONAL		27/05/2013	869,00

Este documento é cópia do original assinado digitalmente por: GISELDA RAMOS MEIRA - 20/09/18 11:02 / PAULO CESAR LIMA SILVEIRA - 20/09/18 11:14

Impressão: 05/04/2016 12:22:

Relatório de Patrimônio

Adquiridos em: 01/01/2009 à 31/12/2015

Ident.	Especificação do Material	Bx.	Aquisição	Vl Atualizado
12643	CAIXA DE SOM MULTIFUNCIONAL		24/04/2014	1.750,00
13329	CADEIRA GIRATORIA COM BRAÇO		15/12/2014	334,62
13330	CADEIRA GIRATORIA COM BRAÇO		15/12/2014	334,62
13331	CADEIRA GIRATORIA COM BRAÇO		15/12/2014	334,62
13332	CADEIRA GIRATORIA COM BRAÇO		15/12/2014	334,62
13978	IMPRESSORA SAMSUNG SL M3375 FD MULTIFUNCIONAL		19/09/2014	1.385,00
14075	COMPUTADOR COMPLETO POSITIVO		11/08/2014	2.800,00
14076	COMPUTADOR COMPLETO POSITIVO		11/08/2014	2.800,00
15874	COMPUTADOR COMPLETO		24/02/2015	2.800,00

Total do Setor . . . : 15.491,48

Setor : 254 - DEPARTAMENTO INSPEÇÃO ESCOLAR - EDUC.

Ident.	Especificação do Material	Bx.	Aquisição	Vl Atualizado
7262	MESA ULTRA LIGHT - 1.50 X 60 X 75 - 2 GAVETAS		23/03/2010	145,00
7263	CADEIRA PLASTICA FIXA - SMART VERDE		23/03/2010	63,00
9938	COMPUTADOR ASROCK - 4 GB		27/05/2013	1.449,40
13347	CADEIRA GIRATORIA COM BRAÇO		15/12/2014	334,62
13348	CADEIRA GIRATORIA COM BRAÇO		15/12/2014	334,62
13413	MESA MADEIRA LA 1403 - 120 X 68 X 74		06/06/2014	213,00
14080	COMPUTADOR COMPLETO POSITIVO		11/08/2014	2.800,00

Total do Setor . . . : 5.339,64

Setor : 255 - SECRETARIA ADMINISTRATIVA - EDUC.

Ident.	Especificação do Material	Bx.	Aquisição	Vl Atualizado
7258	MESA SOFT LIGHT - 1.56 X 70 - MARF./CZ - 3 GAVETAS		23/03/2010	190,00
7259	CADEIRA PLASTICA FIXA - SMART BRANCA		23/03/2010	63,00
7260	CADEIRA PLASTICA FIXA - SMART BRANCA		23/03/2010	63,00
7261	TELEFONE - APARELHO COM CHAVE		11/03/2010	75,00
7266	ARQUIVO DE AÇO - 3 GAVETAS - PANDIN		23/03/2010	250,00
7569	IMPRESSORA HP - 1260		09/02/2010	220,00
7718	TELEFONE C/ FIO PLENO C/CHAVE INTELBRAS CZ ARTICO		04/06/2009	39,70
8836	COMPUTADOR SONECORP - PREMIUM I		05/08/2011	1.230,00
9706	COMPUTADOR DUAL CORE - 2GB - HD 500 GB		27/02/2013	1.390,00
11093	COMPUTADOR COM PROC CORE 13		18/12/2013	1.550,00
12645	ENCADERNADORA COPIATIC 54 FUROS PARA 15 FUROS		24/04/2014	775,00
13350	CADEIRA GIRATORIA COM BRAÇO		15/12/2014	334,62
13355	CADEIRA GIRATORIA COM BRAÇO		15/12/2014	334,62
14082	COMPUTADOR COMPLETO POSITIVO		11/08/2014	2.800,00
15191	VENTILADOR DE PAREDE OSC VENTISOL - 50 CM.		16/12/2014	147,20

Este documento é cópia do original assinado digitalmente por: GISELDA RAMOS MEIRA - 20/09/18 11:02 / PAULO CESAR LIMA SILVEIRA - 20/09/18 11:14

Impressão: 05/04/2016 12:22:

Relatório de Patrimônio

Adquiridos em: 01/01/2009 à 31/12/2015

Ident.	Especificação do Material	Bx.	Aquisição	Vl Atualizado
16510	MÁQUINA ALGODÃO DOCE		17/11/2015	900,00
16511	MÁQUINA ALGODÃO DOCE		17/11/2015	900,00
16890	CAMERA FOTOGRÁFICA NIKON D3200		20/10/2015	1.750,00
16891	CAMERA FOTOGRÁFICA NIKON D3200		20/10/2015	1.750,00
16892	CAMERA FOTOGRÁFICA NIKON D3200		20/10/2015	1.750,00
16893	CAMERA FOTOGRÁFICA NIKON D3200		20/10/2015	1.750,00
16894	CAIXA DE SOM AMPLIFICADA MULTIUSO 100W		27/08/2015	600,00
16895	CAIXA DE SOM AMPLIFICADA MULTIUSO 100W		27/08/2015	600,00
16898	PROJETOR 3200 LUMENS - BENQ		19/08/2015	1.870,00
16899	PROJETOR 3200 LUMENS - BENQ		19/08/2015	1.870,00
16900	PROJETOR 3200 LUMENS - BENQ		19/08/2015	1.870,00
16903	TELA DE PROJEÇÃO PORTÁTIL COM TRIPÉ (1,80 X 1,80)M		24/08/2015	425,00

Total do Setor . . . : 25.497,14

Setor : 257 - COSINHA - EDUC.

Ident.	Especificação do Material	Bx.	Aquisição	Vl Atualizado
8793	CONJUNTO CARTEIRA - MESA + CADEIRA		30/09/2011	31,00
8794	CONJUNTO CARTEIRA - MESA + CADEIRA		30/09/2011	31,00
8795	CONJUNTO CARTEIRA - MESA + CADEIRA		30/09/2011	31,00
8796	CONJUNTO CARTEIRA - MESA + CADEIRA		30/09/2011	31,00
8797	CONJUNTO CARTEIRA - MESA + CADEIRA		30/09/2011	31,00
8798	CONJUNTO CARTEIRA - MESA + CADEIRA		30/09/2011	31,00
8799	CONJUNTO CARTEIRA - MESA + CADEIRA		30/09/2011	31,00
8800	CONJUNTO CARTEIRA - MESA + CADEIRA		30/09/2011	31,00
8801	CONJUNTO CARTEIRA - MESA + CADEIRA		30/09/2011	31,00
8802	CONJUNTO CARTEIRA - MESA + CADEIRA		30/09/2011	31,00
8803	CONJUNTO CARTEIRA - MESA + CADEIRA		30/09/2011	31,00
8804	CONJUNTO CARTEIRA - MESA + CADEIRA		30/09/2011	31,00
8805	CONJUNTO CARTEIRA - MESA + CADEIRA		30/09/2011	31,00
8806	CONJUNTO CARTEIRA - MESA + CADEIRA		30/09/2011	31,00
8807	CONJUNTO CARTEIRA - MESA + CADEIRA		30/09/2011	31,00
8808	CONJUNTO CARTEIRA - MESA + CADEIRA		30/09/2011	31,00
8809	CONJUNTO CARTEIRA - MESA + CADEIRA		30/09/2011	31,00
8810	CONJUNTO CARTEIRA - MESA + CADEIRA		30/09/2011	31,00
8811	CONJUNTO CARTEIRA - MESA + CADEIRA		30/09/2011	31,00
8812	CONJUNTO CARTEIRA - MESA + CADEIRA		30/09/2011	31,00
8813	CONJUNTO CARTEIRA - MESA + CADEIRA		30/09/2011	31,00
8814	CONJUNTO CARTEIRA - MESA + CADEIRA		30/09/2011	31,00

Este documento é cópia do original assinado digitalmente por: GISELDA RAMOS MEIRA - 20/09/18 11:02 / PAULO CESAR LIMA SILVEIRA - 20/09/18 11:14

Relatório de Patrimônio

Adquiridos em: 01/01/2009 à 31/12/2015

Ident.	Especificação do Material	Bx.	Aquisição	Vl Atualizado
8815	CONJUNTO CARTEIRA - MESA + CADEIRA		30/09/2011	31,00
8816	CONJUNTO CARTEIRA - CADEIRA		30/09/2011	31,00
8817	CONJUNTO CARTEIRA - MESA + CADEIRA		30/09/2011	31,00
8818	CONJUNTO CARTEIRA - MESA + CADEIRA		30/09/2011	31,00
8819	CONJUNTO CARTEIRA - MESA + CADEIRA		30/09/2011	31,00
8820	CONJUNTO CARTEIRA - MESA + CADEIRA		30/09/2011	31,00
8821	CONJUNTO CARTEIRA - MESA + CADEIRA		30/09/2011	31,00
8824	CONJUNTO CARTEIRA - MESA + CADEIRA		30/09/2011	31,00
8825	CONJUNTO CARTEIRA - MESA + CADEIRA		30/09/2011	31,00
8826	CONJUNTO CARTEIRA - MESA + CADEIRA		30/09/2011	31,00
8827	CONJUNTO CARTEIRA - MESA + CADEIRA		30/09/2011	31,00
8828	CONJUNTO CARTEIRA - MESA + CADEIRA		30/09/2011	31,00
8829	CONJUNTO CARTEIRA - MESA + CADEIRA		30/09/2011	31,00
8830	CONJUNTO CARTEIRA - MESA + CADEIRA		30/09/2011	31,00
8831	CONJUNTO CARTEIRA - MESA + CADEIRA		30/09/2011	31,00
8832	CONJUNTO CARTEIRA - MESA + CADEIRA		30/09/2011	31,00
8833	CADEIRA AVULSA REVESTIDA EM FORMICA		30/09/2011	52,00
8834	CADEIRA AVULSA REVESTIDA EM FORMICA		30/09/2011	52,00
9936	FOGÃO A GAS MUELLER DAVANTI - 6 BOCAS		14/06/2013	806,00
9946	BATEDEIRA BRITANIA PEROLA		10/06/2013	69,90
9947	LIQUIDIFICADOR MONDIAL 21		10/06/2013	0,00
			Total do Setor . . . :	2.157,90

Setor : 258 - DEPOSITO 2 - EDUC

Ident.	Especificação do Material	Bx.	Aquisição	Vl Atualizado
7337	CADEIRA FIXA - POLIPROPILENO PRETA		11/05/2010	88,00
7338	CADEIRA FIXA - POLIPROPILENO PRETA		11/05/2010	88,00
7339	CADEIRA FIXA POLIPROPILENO PRETA		11/05/2010	88,00
7340	CADEIRA FIXA - POLIPROPILENO PRETA		11/05/2010	88,00
7341	CADEIRA FIXA - POLIPROPILENO PRETA		11/05/2010	88,00
7342	CADEIRA FIXA - POLIPROPILENO PRETA		11/05/2010	88,00
7343	CADEIRA FIXA - POLIPROPILENO PRETA		11/05/2010	88,00
7344	CADEIRA FIXA - POLIPROPILENO PRETA		11/05/2010	88,00
			Total do Setor . . . :	704,00

Setor : 264 - SECRETARIA 2 - POLO

Ident.	Especificação do Material	Bx.	Aquisição	Vl Atualizado
15192	VENTILADOR DE PAREDE OSC VENTISOL - 50 CM.		16/12/2014	147,20
			Total do Setor . . . :	147,20

Este documento é cópia do original assinado digitalmente por: GISELDA RAMOS MEIRA - 20/09/18 11:02 / PAULO CESAR LIMA SILVEIRA - 20/09/18 11:14

Impressão: 05/04/2016 12:22:

Relatório de Patrimônio

Adquiridos em: 01/01/2009 à 31/12/2015

Setor : 265 - SALA DE REUNIÃO - EDUC.

Ident.	Especificação do Material	Bx.	Aquisição	Vl Atualizado
12646	CADEIRA FIXA DE PLASTICO		24/04/2014	101,00
12647	CADEIRA FIXA DE PLASTICO		24/04/2014	101,00
12648	CADEIRA FIXA DE PLASTICO		24/04/2014	101,00
12649	CADEIRA FIXA DE PLASTICO		24/04/2014	101,00
12650	CADEIRA FIXA DE PLASTICO		24/04/2014	101,00
12651	CADEIRA FIXA DE PLASTICO		24/04/2014	101,00
12652	CADEIDA FIXA DE PLASTICO		24/04/2014	101,00
12653	CADEIRA FIXA DE PLASTICO		24/04/2014	101,00
12654	CADEIRA FIXA DE PLASTICO		24/04/2014	101,00
12655	CADEIRA FIXA DE PLASTICO		24/04/2014	101,00
12656	CADEIRA FIXA DE PLASTICO		24/04/2014	101,00
12657	CADEIRA FIXA DE PLASTICO		24/04/2014	101,00
12658	CADEIDA FIXA DE PLASTICO		24/04/2014	101,00
12659	CADEIRA FIXA DE PLASTICO		24/04/2014	101,00
16897	FREEZER HORIZONTAL PH520 PHILCO - 2 TAMPAS		08/10/2015	2.044,00
16919	FREEZER CONSUL 519 L HORIZONTAL 2TAMPAS		27/01/2015	2.156,00

Total do Setor . . . : 5.614,00

Setor : 334 - DEPARTAMENTO DE ESPORTE E NUTRIÇÃO - EDUC.

Ident.	Especificação do Material	Bx.	Aquisição	Vl Atualizado
11811	NOBREAK TS SHARA		26/02/2014	217,85
11812	COMPUTADOR PROCESSADOR INTEL CORE		26/02/2014	1.481,00
12641	CALCULADORA SHARP EL-2630 P III - 12		25/04/2014	374,90
12642	GUILHOTINA - CORTE PARA 10 FOLHAS		24/04/2014	174,00
13360	CADEIRA GIRATORIA COM BRAÇO		15/12/2014	334,62
14081	COMPUTADOR COMPLETO POSITIVO		11/08/2014	2.800,00
14100	ROTEADOR WIRELLES TO LINK 300 MBPS		26/09/2014	295,00

Total do Setor . . . : 5.677,37

Setor : 335 - COORDENAÇÃO 1 - POLO

Ident.	Especificação do Material	Bx.	Aquisição	Vl Atualizado
15190	VENTILADOR DE PAREDE OSC VENTISOL - 50 CM.		16/12/2014	147,20

Total do Setor . . . : 147,20

Setor : 336 - COORDENAÇÃO 2 - POLO

Ident.	Especificação do Material	Bx.	Aquisição	Vl Atualizado
14083	COMPUTADOR COMPLETO POSITIVO		11/08/2014	2.800,00
16915	PROJETOR 3200 LUMENS - BENQ		19/08/2015	1.870,00

Este documento é cópia do original assinado digitalmente por: GISELDA RAMOS MEIRA - 20/09/18 11:02 / PAULO CESAR LIMA SILVEIRA - 20/09/18 11:14

Relatório de Patrimônio

Adquiridos em: 01/01/2009 à 31/12/2015

Ident.	Especificação do Material	Bx.	Aquisição	Vl Atualizado
16916	IMPRESSORA SAMSUNG SL-M3375FD MULTIFUNCIONAL		19/09/2014	1.385,00
16917	CAIXA DE SOM AMPLIFICADA MULTIUSO 100W		27/08/2015	600,00
16918	CAIXA DE SOM AMPLIFICADA MULTIUSO 100W		27/08/2015	600,00

Total do Setor . . . : 7.255,00

Setor : 578 - PÁTEO DOS ÔNIBUS - EDUC.

Ident.	Especificação do Material	Bx.	Aquisição	Vl Atualizado
11136	KOMBI VW STANDARD-1913/14 - CHASSI 9BWMF07X4EPO21781 - PLACA NR2-3180		17/01/2014	18.232,90
11137	KOMBI VW STANDARD - ANO 2013/14 - CHASSI 9BWMF70X7EPO21726 - PLACA NRZ-3182		17/01/2014	18.232,90
11138	KOMBI VW STANDARD - ANO 2013/14 - CHASSI 9BWMF70X9EP021839 - PLACA NR2-3181		17/01/2014	18.232,90
12083	MICRO ONIBUS IVECOCITY CLASS 70C17 - CHASSI : 93ZL68C01D8453134 - PLACA : NRZ-3185		10/02/2014	126.620,57
12084	MICRO ONIBUS IVECOCITY CLASS 70C17 - CHASSI : 93ZL68C01D8453134 - PLACA : NRZ-3185		10/02/2014	139.028,96
12085	MICRO ONIBUS IVECO CITY CLASS 70C17 - CHASSI : 93ZL68C01D8452940 - PLACA : HTO-3452		10/02/2014	147.420,00
12086	MICRO ONIBUS IVECO CITY CLASS 70C17 - CHASSI : 93ZL68C01E8453266 - PLACA : NRZ-3183		10/02/2014	147.420,00
13316	CAMIONETE HILUX CD 4X4 ANO FABRICAÇÃO E MODELO 2014 - CHASSIS 8AJFY22G8E8014695 - PLACA : HTO-3454		22/05/2014	128.400,00
16744	CAMINHÃO AGRALE CÂMARA FRIA		17/11/2015	178.000,00

Total do Setor . . . : 921.588,23

Setor : 825 - OFICINA CARPINTARIA EDUCAÇÃO

Ident.	Especificação do Material	Bx.	Aquisição	Vl Atualizado
16481	LIXADEIRA SSP MAQUITA		10/11/2015	298,00

Total do Setor . . . : 298,00

Total da Divisão . . . . : 1.020.782,13

Divisão : 61 - ESCOLA MUNICIPAL ALCINDO VICENTE FERREIRA

Setor : 219 - DIRETORIA - ALC

Ident.	Especificação do Material	Bx.	Aquisição	Vl Atualizado
14041	COMPUTADOR COMPLETO POSITIVO		11/08/2014	2.800,00
15154	VENTILADOR DE PAREDE OSC. NEW VENTISOL-50 CM		16/12/2014	147,20
16482	IMPRESSORA MULTIFUNCIONAL MONO SL - M3375D		10/07/2015	1.385,00

Total do Setor . . . : 4.332,20

Setor : 220 - COORDENAÇÃO - ALC.

Ident.	Especificação do Material	Bx.	Aquisição	Vl Atualizado
14042	COMPUTADOR COMPLETO POSITIVO		11/08/2014	2.800,00

Este documento é cópia do original assinado digitalmente por: GISELDA RAMOS MEIRA - 20/09/18 11:02 / PAULO CESAR LIMA SILVEIRA - 20/09/18 11:14

Impressão: 05/04/2016 12:22:

Relatório de Patrimônio

Adquiridos em: 01/01/2009 à 31/12/2015

Ident.	Especificação do Material	Bx.	Aquisição	Vl Atualizado
14043	COMPUTADOR COMPLETO POSITIVO		11/08/2014	2.800,00
14044	COMPUTADOR COMPLETO POSITIVO		11/08/2014	2.800,00
16476	TV 32" LG LED		13/08/2015	1.144,90

Total do Setor . . . : 9.544,90

Setor : 221 - SECRETARIA - ALC

Ident.	Especificação do Material	Bx.	Aquisição	Vl Atualizado
14045	NOBREAK RAGTECH 1400 VA		11/08/2014	598,00

Total do Setor . . . : 598,00

Setor : 222 - SALA PROFESSORES - ALC

Ident.	Especificação do Material	Bx.	Aquisição	Vl Atualizado
15155	VENTILADOR DE PAREDE OSC. NEW VENTISOL-50 CM		16/12/2014	147,20
16910	NOBREAK RAGTECH 1400 VA		11/08/2014	598,00

Total do Setor . . . : 745,20

Setor : 223 - INFORMATICA - ALC

Ident.	Especificação do Material	Bx.	Aquisição	Vl Atualizado
16483	TELA DE PROJEÇÃO PORTÁTIL COM TRIPÉ (1,80 X 1,80)M		29/07/2015	415,00

Total do Setor . . . : 415,00

Setor : 225 - SALA AULA 2 - ALC

Ident.	Especificação do Material	Bx.	Aquisição	Vl Atualizado
8321	CONJUNTO ESCOLAR ADULTO - CADEIRA EMBUIA		14/04/2011	125,00
15146	VENTILADOR DE PAREDE OSC. NEW VENTISOL-50 CM		16/12/2014	147,20
15147	VENTILADOR DE PAREDE OSC. NEW VENTISOL-50 CM		16/12/2014	147,20

Total do Setor . . . : 419,40

Setor : 226 - SALA AULA 3 - ALC

Ident.	Especificação do Material	Bx.	Aquisição	Vl Atualizado
15151	VENTILADOR DE PAREDE OSC. NEW VENTISOL-50 CM		16/12/2014	147,20
15152	VENTILADOR DE PAREDE OSC. NEW VENTISOL-50 CM		16/12/2014	147,20

Total do Setor . . . : 294,40

Setor : 227 - SALA AULA 4 - ALC

Ident.	Especificação do Material	Bx.	Aquisição	Vl Atualizado
15848	MESA CONJUNTO CADEIRA ALUNO CJA 06 - AZUL		13/03/2015	185,71
15849	MESA CONJUNTO CADEIRA ALUNO CJA 06 - AZUL		13/03/2015	185,71
15850	MESA CONJUNTO CADEIRA ALUNO CJA 06 - AZUL		13/03/2015	185,71
15851	MESA CONJUNTO CADEIRA ALUNO CJA 06 - AZUL		13/03/2015	185,71
15852	MESA CONJUNTO CADEIRA ALUNO CJA 06 - AZUL		13/03/2015	185,71
15853	MESA CONJUNTO CADEIRA ALUNO CJA 06 - AZUL		13/03/2015	185,71

Este documento é cópia do original assinado digitalmente por: GISELDA RAMOS MEIRA - 20/09/18 11:02 / PAULO CESAR LIMA SILVEIRA - 20/09/18 11:14

Relatório de Patrimônio

Adquiridos em: 01/01/2009 à 31/12/2015

Ident.	Especificação do Material	Bx.	Aquisição	Vl Atualizado
15854	MESA CONJUNTO CADEIRA ALUNO CJA 06 - AZUL		13/03/2015	185,71
15855	MESA CONJUNTO CADEIRA ALUNO CJA 06 - AZUL		13/03/2015	185,71
15856	MESA CONJUNTO CADEIRA ALUNO CJA 06 - AZUL		13/03/2015	185,71
15857	MESA CONJUNTO CADEIRA ALUNO CJA 06 - AZUL		13/03/2015	185,71
15858	MESA CONJUNTO CADEIRA ALUNO CJA 06 - AZUL		13/03/2015	185,71
15859	MESA CONJUNTO CADEIRA ALUNO CJA 06 - AZUL		13/03/2015	185,71
15860	MESA CONJUNTO CADEIRA ALUNO CJA 06 - AZUL		13/03/2015	185,71
15861	MESA CONJUNTO CADEIRA ALUNO CJA 06 - AZUL		13/03/2015	185,71
15862	MESA CONJUNTO CADEIRA ALUNO CJA 06 - AZUL		13/03/2015	185,71
15863	MESA CONJUNTO CADEIRA ALUNO CJA 06 - AZUL		13/03/2015	185,71
15864	MESA CONJUNTO CADEIRA ALUNO CJA 06 - AZUL		13/03/2015	185,71
15865	MESA CONJUNTO CADEIRA ALUNO CJA 06 - AZUL		13/03/2015	185,71
15866	MESA CONJUNTO CADEIRA ALUNO CJA 06 - AZUL		13/03/2015	185,71
15867	MESA CONJUNTO CADEIRA ALUNO CJA 06 - AZUL		13/03/2015	185,71
15868	MESA CONJUNTO CADEIRA ALUNO CJA 06 - AZUL		13/03/2015	185,71
15869	MESA CONJUNTO CADEIRA ALUNO CJA 06 - AZUL		13/03/2015	185,71
15870	MESA CONJUNTO CADEIRA ALUNO CJA 06 - AZUL		13/03/2015	185,71
15871	MESA CONJUNTO CADEIRA ALUNO CJA 06 - AZUL		13/03/2015	185,71
15872	MESA CONJUNTO CADEIRA ALUNO CJA 06 - AZUL		13/03/2015	185,71
15873	MESA CONJUNTO CADEIRA ALUNO CJA 06 - AZUL		13/03/2015	185,71

Total do Setor . . . : 4.828,46

Setor : 228 - SALA AULA 5 - ALC

Ident.	Especificação do Material	Bx.	Aquisição	Vl Atualizado
8309	CONJUNTO ESCOLAR ADULTO - MDF - CADEIRA EMBUIA		14/04/2011	125,00
15148	VENTILADOR DE PAREDE OSC. NEW VENTISOL-50 CM		16/12/2014	147,20
15149	VENTILADOR DE PAREDE OSC. NEW VENTISOL-50 CM		16/12/2014	147,20
15796	MESA CONJUNTO CADEIRA - ALUNO C J A-03 - AMARELA		12/03/2015	120,00
15797	MESA CONJUNTO CADEIRA - ALUNO C J A-03 - AMARELA		12/03/2015	120,00
15798	MESA CONJUNTO CADEIRA - ALUNO C J A-03 - AMARELA		12/03/2015	120,00
15799	MESA CONJUNTO CADEIRA - ALUNO C J A-03 - AMARELA		12/03/2015	120,00
15800	MESA CONJUNTO CADEIRA - ALUNO C J A-03 - AMARELA		12/03/2015	120,00
15801	MESA CONJUNTO CADEIRA - ALUNO C J A-03 - AMARELA		12/03/2015	120,00
15802	MESA CONJUNTO CADEIRA - ALUNO C J A-03 - AMARELA		12/03/2015	120,00
15803	MESA CONJUNTO CADEIRA - ALUNO C J A-03 - AMARELA		12/03/2015	120,00
15804	MESA CONJUNTO CADEIRA - ALUNO C J A-03 - AMARELA		12/03/2015	120,00
15805	MESA CONJUNTO CADEIRA - ALUNO C J A-03 - AMARELA		12/03/2015	120,00
15806	MESA CONJUNTO CADEIRA - ALUNO C J A-03 - AMARELA		12/03/2015	120,00

Este documento é cópia do original assinado digitalmente por: GISELDA RAMOS MEIRA - 20/09/18 11:02 / PAULO CESAR LIMA SILVEIRA - 20/09/18 11:14

Impressão: 05/04/2016 12:22:

Relatório de Patrimônio

Adquiridos em: 01/01/2009 à 31/12/2015

Ident.	Especificação do Material	Bx.	Aquisição	Vl Atualizado
15807	MESA CONJUNTO CADEIRA - ALUNO C J A-03 - AMARELA		12/03/2015	120,00
15808	MESA CONJUNTO CADEIRA - ALUNO C J A-03 - AMARELA		12/03/2015	120,00
15809	MESA CONJUNTO CADEIRA - ALUNO C J A-03 - AMARELA		12/03/2015	120,00
15810	MESA CONJUNTO CADEIRA - ALUNO C J A-03 - AMARELA		12/03/2015	120,00
15811	MESA CONJUNTO CADEIRA - ALUNO C J A-03 - AMARELA		12/03/2015	120,00
15812	MESA CONJUNTO CADEIRA - ALUNO C J A-03 - AMARELA		12/03/2015	120,00
15813	MESA CONJUNTO CADEIRA - ALUNO C J A-03 - AMARELA		12/03/2015	120,00
15814	MESA CONJUNTO CADEIRA - ALUNO C J A-03 - AMARELA		12/03/2015	120,00
15815	MESA CONJUNTO CADEIRA - ALUNO C J A-03 - AMARELA		12/03/2015	120,00
15816	MESA CONJUNTO CADEIRA - ALUNO C J A-03 - AMARELA		12/03/2015	120,00
15817	MESA CONJUNTO CADEIRA - ALUNO C J A-03 - AMARELA		12/03/2015	120,00
15818	MESA CONJUNTO CADEIRA - ALUNO C J A-03 - AMARELA		12/03/2015	120,00
15819	MESA CONJUNTO CADEIRA - ALUNO C J A-03 - AMARELA		12/03/2015	120,00
15820	MESA CONJUNTO CADEIRA - ALUNO C J A-03 - AMARELA		12/03/2015	120,00
15821	MESA CONJUNTO CADEIRA - ALUNO C J A-03 - AMARELA		12/03/2015	120,00
16148	MESA CONJUNTO CADEIRA PROFESSOR CJP-01		24/03/2015	256,94

Total do Setor . . . : 3.796,34

Setor : 229 - SALA AULA 6 - ALC

Ident.	Especificação do Material	Bx.	Aquisição	Vl Atualizado
15150	VENTILADOR DE PAREDE OSC. NEW VENTISOL-50 CM		16/12/2014	147,20
15822	MESA CONJUNTO CADEIRA - ALUNO C J A-03 - AMARELA		12/03/2015	120,00
15823	MESA CONJUNTO CADEIRA - ALUNO C J A-03 - AMARELA		12/03/2015	120,00
15824	MESA CONJUNTO CADEIRA - ALUNO C J A-03 - AMARELA		12/03/2015	120,00
15825	MESA CONJUNTO CADEIRA - ALUNO C J A-03 - AMARELA		12/03/2015	120,00
15826	MESA CONJUNTO CADEIRA - ALUNO C J A-03 - AMARELA		12/03/2015	120,00
15827	MESA CONJUNTO CADEIRA - ALUNO C J A-03 - AMARELA		12/03/2015	120,00
15828	MESA CONJUNTO CADEIRA - ALUNO C J A-03 - AMARELA		12/03/2015	120,00
15829	MESA CONJUNTO CADEIRA - ALUNO C J A-03 - AMARELA		12/03/2015	120,00
15830	MESA CONJUNTO CADEIRA - ALUNO C J A-03 - AMARELA		12/03/2015	120,00
15831	MESA CONJUNTO CADEIRA - ALUNO C J A-03 - AMARELA		12/03/2015	120,00
15832	MESA CONJUNTO CADEIRA - ALUNO C J A-03 - AMARELA		12/03/2015	120,00
15833	MESA CONJUNTO CADEIRA - ALUNO C J A-03 - AMARELA		12/03/2015	120,00
15834	MESA CONJUNTO CADEIRA - ALUNO C J A-03 - AMARELA		12/03/2015	120,00
15835	MESA CONJUNTO CADEIRA - ALUNO C J A-03 - AMARELA		12/03/2015	120,00
15836	MESA CONJUNTO CADEIRA - ALUNO C J A-03 - AMARELA		12/03/2015	120,00
15837	MESA CONJUNTO CADEIRA - ALUNO C J A-03 - AMARELA		12/03/2015	120,00
15838	MESA CONJUNTO CADEIRA - ALUNO C J A-03 - AMARELA		12/03/2015	120,00

Este documento é cópia do original assinado digitalmente por: GISELDA RAMOS MEIRA - 20/09/18 11:02 / PAULO CESAR LIMA SILVEIRA - 20/09/18 11:14

Impressão: 05/04/2016 12:22:

Relatório de Patrimônio

Adquiridos em: 01/01/2009 à 31/12/2015

Ident.	Especificação do Material	Bx.	Aquisição	Vl Atualizado
15839	MESA CONJUNTO CADEIRA - ALUNO C J A-03 - AMARELA		12/03/2015	120,00
15840	MESA CONJUNTO CADEIRA - ALUNO C J A-03 - AMARELA		12/03/2015	120,00
15841	MESA CONJUNTO CADEIRA - ALUNO C J A-03 - AMARELA		12/03/2015	120,00
15842	MESA CONJUNTO CADEIRA - ALUNO C J A-03 - AMARELA		12/03/2015	120,00
15843	MESA CONJUNTO CADEIRA - ALUNO C J A-03 - AMARELA		12/03/2015	120,00
15844	MESA CONJUNTO CADEIRA - ALUNO C J A-03 - AMARELA		12/03/2015	120,00
15845	MESA CONJUNTO CADEIRA - ALUNO C J A-03 - AMARELA		12/03/2015	120,00
15846	MESA CONJUNTO CADEIRA - ALUNO C J A-03 - AMARELA		12/03/2015	120,00
15847	MESA CONJUNTO CADEIRA - ALUNO C J A-03 - AMARELA		12/03/2015	120,00
16147	MESA CONJUNTO CADEIRA PROFESSOR CJP-01		24/03/2015	256,94

Total do Setor . . . : 3.524,14

Setor : 231 - SALA AULA 8 - ALC

Ident.	Especificação do Material	Bx.	Aquisição	Vl Atualizado
15153	VENTILADOR DE PAREDE OSC. NEW VENTISOL-50 CM		16/12/2014	147,20
15770	MESA CONJUNTO CADEIRA - ALUNO C J A-03 - AMARELA		12/03/2015	120,00
15771	MESA CONJUNTO CADEIRA - ALUNO C J A-03 - AMARELA		12/03/2015	120,00
15772	MESA CONJUNTO CADEIRA - ALUNO C J A-03 - AMARELA		12/03/2015	120,00
15773	MESA CONJUNTO CADEIRA - ALUNO C J A-03 - AMARELA		12/03/2015	120,00
15774	MESA CONJUNTO CADEIRA - ALUNO C J A-03 - AMARELA		12/03/2015	120,00
15775	MESA CONJUNTO CADEIRA - ALUNO C J A-03 - AMARELA		12/03/2015	120,00
15776	MESA CONJUNTO CADEIRA - ALUNO C J A-03 - AMARELA		12/03/2015	120,00
15777	MESA CONJUNTO CADEIRA - ALUNO C J A-03 - AMARELA		12/03/2015	120,00
15778	MESA CONJUNTO CADEIRA - ALUNO C J A-03 - AMARELA		12/03/2015	120,00
15779	MESA CONJUNTO CADEIRA - ALUNO C J A-03 - AMARELA		12/03/2015	120,00
15780	MESA CONJUNTO CADEIRA - ALUNO C J A-03 - AMARELA		12/03/2015	120,00
15781	MESA CONJUNTO CADEIRA - ALUNO C J A-03 - AMARELA		12/03/2015	120,00
15782	MESA CONJUNTO CADEIRA - ALUNO C J A-03 - AMARELA		12/03/2015	120,00
15783	MESA CONJUNTO CADEIRA - ALUNO C J A-03 - AMARELA		12/03/2015	120,00
15784	MESA CONJUNTO CADEIRA - ALUNO C J A-03 - AMARELA		12/03/2015	120,00
15785	MESA CONJUNTO CADEIRA - ALUNO C J A-03 - AMARELA		12/03/2015	120,00
15786	MESA CONJUNTO CADEIRA - ALUNO C J A-03 - AMARELA		12/03/2015	120,00
15787	MESA CONJUNTO CADEIRA - ALUNO C J A-03 - AMARELA		12/03/2015	120,00
15788	MESA CONJUNTO CADEIRA - ALUNO C J A-03 - AMARELA		12/03/2015	120,00
15789	MESA CONJUNTO CADEIRA - ALUNO C J A-03 - AMARELA		12/03/2015	120,00
15790	MESA CONJUNTO CADEIRA - ALUNO C J A-03 - AMARELA		12/03/2015	120,00
15791	MESA CONJUNTO CADEIRA - ALUNO C J A-03 - AMARELA		12/03/2015	120,00
15792	MESA CONJUNTO CADEIRA - ALUNO C J A-03 - AMARELA		12/03/2015	120,00

Este documento é cópia do original assinado digitalmente por: GISELDA RAMOS MEIRA - 20/09/18 11:02 / PAULO CESAR LIMA SILVEIRA - 20/09/18 11:14

Relatório de Patrimônio

Adquiridos em: 01/01/2009 à 31/12/2015

Ident.	Especificação do Material	Bx.	Aquisição	Vl Atualizado
15793	MESA CONJUNTO CADEIRA - ALUNO C J A-03 - AMARELA		12/03/2015	120,00
15794	MESA CONJUNTO CADEIRA - ALUNO C J A-03 - AMARELA		12/03/2015	120,00
15795	MESA CONJUNTO CADEIRA - ALUNO C J A-03 - AMARELA		12/03/2015	120,00

Total do Setor . . . : 3.267,20

Setor : 232 - SALA AULA 9 - ALC

Ident.	Especificação do Material	Bx.	Aquisição	Vl Atualizado
16478	CAMA ELÁTICA 4,30MTS		01/06/2015	1.540,00

Total do Setor . . . : 1.540,00

Setor : 234 - COSINHA - ALC

Ident.	Especificação do Material	Bx.	Aquisição	Vl Atualizado
16480	REFRIGERADOR DUPLEX C/ 2 PORTAS		08/10/2015	1.668,00
16484	MÁQUINA ALGODÃO DOCE		14/08/2015	772,00

Total do Setor . . . : 2.440,00

Setor : 239 - PÁTEO - ALC

Ident.	Especificação do Material	Bx.	Aquisição	Vl Atualizado
16479	BEBEDOURO INDUSTRIAL 3 TORNEIRA AÇO INOX		21/08/2015	3.580,00

Total do Setor . . . : 3.580,00

Setor : 748 - RECEPÇÃO - ALC

Ident.	Especificação do Material	Bx.	Aquisição	Vl Atualizado
16477	BANCO LÁPIS DE PLÁSTICO		14/08/2015	410,00

Total do Setor . . . : 410,00

Total da Divisão . . . . : 39.735,24

Divisão : 62 - ESCOLA MUNICIPAL IRACY SILVA ALMEIDA

Setor : 167 - SECRETARIA - ISA

Ident.	Especificação do Material	Bx.	Aquisição	Vl Atualizado
11807	NOBREAK TS SHARA		26/02/2014	217,85
11808	COMPUTADOR PROCESSADOR INTEL CORE - COMPLETO		26/02/2014	1.481,00
14832	VENTILADOR DE PAREDE OSC. NEW VENTISOL-50 CM.		16/12/2014	147,20
14833	VENTILADOR DE PAREDE OSC. NEW VENTISOL-50 CM.		16/12/2014	147,20
16122	MESA CONJUNTO CADEIRA PROFESSOR CJP-01		24/03/2015	256,94

Total do Setor . . . : 2.250,19

Setor : 168 - DIRETORIA - ISA

Ident.	Especificação do Material	Bx.	Aquisição	Vl Atualizado
14026	COMPUTADOR COMPLETO POSITIVO		11/08/2014	2.800,00
16758	MÁQUINA ALGODÃO DOCE		10/08/2015	772,00
16759	CAMA ELÁTICA 4,30MTS		29/07/2015	1.200,00

Este documento é cópia do original assinado digitalmente por: GISELDA RAMOS MEIRA - 20/09/18 11:02 / PAULO CESAR LIMA SILVEIRA - 20/09/18 11:14

Impressão: 05/04/2016 12:22:

Relatório de Patrimônio

Adquiridos em: 01/01/2009 à 31/12/2015

Ident.	Especificação do Material	Bx.	Aquisição	Vl Atualizado
16760	PISCINADE BOLINHA 2X2X M		26/05/2015	549,00

Total do Setor . . . : 5.321,00

Setor : 170 - SALA REFORÇO - ISA

Ident.	Especificação do Material	Bx.	Aquisição	Vl Atualizado
13788	MODEM ADSL TP LINK		08/05/2014	130,00
13993	SWITCH 24 PORTAS GERENCIAVEL		08/05/2014	564,00
16756	QUADRO BRANCO STD (3X1.2) MAD. PINUS		15/06/2015	90,00

Total do Setor . . . : 784,00

Setor : 171 - ARQUIVO - ISA

Ident.	Especificação do Material	Bx.	Aquisição	Vl Atualizado
14027	COMPUTADOR COMPLETO POSITIVO		11/08/2014	2.800,00
14028	COMPUTADOR COMPLETO POSITIVO		11/08/2014	2.800,00
14029	COMPUTADOR COMPLETO POSITIVO		11/08/2014	2.800,00
14030	COMPUTADOR COMPLETO POSITIVO		11/08/2014	2.800,00
14031	COMPUTADOR COMPLETO POSITIVO		11/08/2014	2.800,00
14032	COMPUTADOR COMPLETO POSITIVO		11/08/2014	2.800,00
14033	COMPUTADOR COMPLETO POSITIVO		11/08/2014	2.800,00
14034	COMPUTADOR COMPLETO POSITIVO		11/08/2014	2.800,00
14035	COMPUTADOR COMPLETO POSITIVO		11/08/2014	2.800,00
14834	VENTILADOR DE PAREDE OSC. NEW VENTISOL-50 CM.		16/12/2014	147,20
14835	VENTILADOR DE PAREDE OSC. NEW VENTISOL-50 CM.		16/12/2014	147,20
14836	VENTILADOR DE PAREDE OSC. NEW VENTISOL-50 CM.		16/12/2014	147,20
14837	VENTILADOR DE PAREDE OSC. NEW VENTISOL-50 CM.		16/12/2014	147,20
14838	VENTILADOR DE PAREDE OSC. NEW VENTISOL-50 CM.		16/12/2014	147,20
14839	VENTILADOR DE PAREDE OSC. NEW VENTISOL-50 CM.		16/12/2014	147,20

Total do Setor . . . : 26.083,20

Setor : 173 - SALA PROFESSORES - OSA

Ident.	Especificação do Material	Bx.	Aquisição	Vl Atualizado
11809	SWITCH 24 PORTAS GERENCIADOR COM RACK 3U CHAVEADO		05/02/2014	901,00
14046	ROTEADOR WIRELLES TO LINK 300 MBPS		26/09/2014	295,00
14047	NOBREAK RAGTECH 1400 VA		11/08/2014	598,00
16757	TV 32" LG LED		13/08/2015	1.144,90
16911	ESTABILIZADOR DE VOLTAGEM - 300 W VAERNEGETIC		30/09/2014	49,90
16912	ESTABILIZADOR DE VOLTAGEM - 300 W VAERNEGETIC		30/09/2014	49,90
16913	ESTABILIZADOR DE VOLTAGEM - 300 W VAERNEGETIC		30/09/2014	49,90
16914	ESTABILIZADOR DE VOLTAGEM - 300 W VAERNEGETIC		30/09/2014	49,90

Este documento é cópia do original assinado digitalmente por: GISELDA RAMOS MEIRA - 20/09/18 11:02 / PAULO CESAR LIMA SILVEIRA - 20/09/18 11:14

Impressão: 05/04/2016 12:22:

Relatório de Patrimônio

Adquiridos em: 01/01/2009 à 31/12/2015

Total do Setor . . . : 3.138,50

Setor : 174 - COSINHA - ISA

Ident.	Especificação do Material	Bx.	Aquisição	Vl Atualizado
11805	FREEZER CONSUL HORIZONTAL - 519 LT.		14/02/2014	1.972,00
11806	GELADEIRA CONTINENTAL 458 LT. - 2 PORTAS		14/02/2014	1.649,00
13986	BATEDEIRA INSDUSTRIAL PLANETARIA 6 LITROS		12/09/2014	1.524,66
14840	VENTILADOR DE PAREDE OSC. NEW VENTISOL-50 CM.		16/12/2014	147,20
14841	VENTILADOR DE PAREDE OSC. NEW VENTISOL-50 CM.		16/12/2014	147,20
15557	FREEZER HORIZONTAL ELETROLUX - 500 LT		20/07/2015	2.490,00
16755	REFRIGERADOR DUPLEX C/ 2 PORTAS		08/10/2015	1.668,00

Total do Setor . . . : 9.598,06

Setor : 179 - SALA 2 - ED/IN - ISA

Ident.	Especificação do Material	Bx.	Aquisição	Vl Atualizado
14827	VENTILADOR DE PAREDE OSC. NEW VENTISOL-50 CM.		16/12/2014	147,20
16121	MESA CONJUNTO CADEIRA PROFESSOR CJP-01		24/03/2015	256,94

Total do Setor . . . : 404,14

Setor : 180 - SALA 3 - ED/IN - ISA

Ident.	Especificação do Material	Bx.	Aquisição	Vl Atualizado
14830	VENTILADOR DE PAREDE OSC. NEW VENTISOL-50 CM.		16/12/2014	147,20

Total do Setor . . . : 147,20

Setor : 181 - SALA 4 - ED/IN - ISA

Ident.	Especificação do Material	Bx.	Aquisição	Vl Atualizado
13075	CONJUNTO CARTEIRA/CADEIRA INDIVIDUAL INFANTIL		28/04/2014	170,00
13076	CONJUNTO CARTEIRA/CADEIRA INDIVIDUAL INFANTIL		28/04/2014	170,00
13077	CONJUNTO CARTEIRA/CADEIRA INDIVIDUAL INFANTIL		28/04/2014	170,00
13078	CONJUNTO CARTEIRA/CADEIRA INDIVIDUAL INFANTIL		28/04/2014	170,00
13079	CONJUNTO CARTEIRA CADEIRA INDIVIDUAL INFANTIL		28/04/2014	170,00
13080	CONJUNTO CARTEIRA/CADEIRA INDIVIDUAL INFANTIL		28/04/2014	170,00
13081	CONJUNTO CARTEIRA/CADEIRA INDIVIDUAL INFANTIL		28/04/2014	170,00
13082	CONJUNTO CARTEIRA/CADEIRA INDIVIDUAL INFANTIL		28/04/2014	170,00
13083	CONJUNTO CARTEIRA/CADEIRA INDIVIDUAL INFANTIL		28/04/2014	170,00
13084	CONJUNTO CARTEIRA/CADEIRA INDIVIDUAL INFANTIL		28/04/2014	170,00
13085	CONJUNTO CARTEIRA/CADEIRA INDIVIDUAL INFANTIL		28/04/2014	170,00
13086	CONJUNTO CARTEIRA/CADEIRA INDIVIDUAL INFANTIL		28/04/2014	170,00
13087	CONJUNTO CARTEIRA/CADEIRA INDIVIDUAL INFANTIL		28/04/2014	170,00
13088	CONJUNTO CARTEIRA/CADEIRA INDIVIDUAL INFANTIL		28/04/2014	170,00
13089	CONJUNTO CARTEIRA/CADEIRA INDIVIDUAL INFANTIL		28/04/2014	170,00

Este documento é cópia do original assinado digitalmente por: GISELDA RAMOS MEIRA - 20/09/18 11:02 / PAULO CESAR LIMA SILVEIRA - 20/09/18 11:14

Relatório de Patrimônio

Adquiridos em: 01/01/2009 à 31/12/2015

Ident.	Especificação do Material	Bx.	Aquisição	Vl Atualizado
13090	CONJUNTO CARTEIRA/CADEIRA INDIVIDUAL INFANTIL		28/04/2014	170,00
13091	CONJUNTO CARTEIRA/CADEIRA INDIVIDUAL INFANTIL		28/04/2014	170,00
13092	CONJUNTO CARTEIRA CADEIRA INDIVIDUAL INFANTIL		28/04/2014	170,00
13093	CONJUNTO CARTEIRA/CADEIRA INDIVIDUAL INFANTIL		28/04/2014	170,00
13094	CONJUNTO CARTEIRA/CADEIRA INDIVIDUAL INFANTIL		28/04/2014	170,00
14831	VENTILADOR DE PAREDE OSC. NEW VENTISOL-50 CM.		16/12/2014	147,20
16753	ESCORREGADOR DE PLÁSTICO		01/06/2015	350,00
16754	ESCORREGADOR DE PLÁSTICO		01/06/2015	350,00

Total do Setor . . . : 4.247,20

Setor : 183 - PATEO - ED/IN - ISA

Ident.	Especificação do Material	Bx.	Aquisição	Vl Atualizado
14824	VENTILADOR DE PAREDE OSC. NEW VENTISOL-50 CM.		16/12/2014	147,20
15989	GANGORRA CROCODILO		03/07/2015	125,00
15990	GANGORRA CROCODILO		03/07/2015	125,00
15991	GANGORRA CROCODILO		03/07/2015	125,00
15992	GANGORRA CROCODILO		03/07/2015	125,00
15993	GANGORRA CROCODILO		03/07/2015	125,00

Total do Setor . . . : 772,20

Setor : 185 - BIBLIOTECA - BL-A - ISA

Ident.	Especificação do Material	Bx.	Aquisição	Vl Atualizado
14813	VENTILADOR DE PAREDE OSC. NEW VENTISOL-50 CM.		16/12/2014	147,20
14814	VENTILADOR DE PAREDE OSC. NEW VENTISOL-50 CM.		16/12/2014	147,20

Total do Setor . . . : 294,40

Setor : 186 - SALA 1 - BL-A - ISA

Ident.	Especificação do Material	Bx.	Aquisição	Vl Atualizado
15715	MESA CONJUNTO CADEIRA ALUNO CJA 06 - AZUL		13/03/2015	185,71
15716	MESA CONJUNTO CADEIRA ALUNO CJA 06 - AZUL		13/03/2015	185,71
15717	MESA CONJUNTO CADEIRA ALUNO CJA 06 - AZUL		13/03/2015	185,71
15718	MESA CONJUNTO CADEIRA ALUNO CJA 06 - AZUL		13/03/2015	185,71
15719	MESA CONJUNTO CADEIRA ALUNO CJA 06 - AZUL		13/03/2015	185,71
15720	MESA CONJUNTO CADEIRA ALUNO CJA 06 - AZUL		13/03/2015	185,71
15721	MESA CONJUNTO CADEIRA ALUNO CJA 06 - AZUL		13/03/2015	185,71
15722	MESA CONJUNTO CADEIRA ALUNO CJA 06 - AZUL		13/03/2015	185,71
15723	MESA CONJUNTO CADEIRA ALUNO CJA 06 - AZUL		13/03/2015	185,71
15724	MESA CONJUNTO CADEIRA ALUNO CJA 06 - AZUL		13/03/2015	185,71
15725	MESA CONJUNTO CADEIRA ALUNO CJA 06 - AZUL		13/03/2015	185,71

Este documento é cópia do original assinado digitalmente por: GISELDA RAMOS MEIRA - 20/09/18 11:02 / PAULO CESAR LIMA SILVEIRA - 20/09/18 11:14

Relatório de Patrimônio

Adquiridos em: 01/01/2009 à 31/12/2015

Ident.	Especificação do Material	Bx.	Aquisição	Vl Atualizado
15726	MESA CONJUNTO CADEIRA ALUNO CJA 06 - AZUL		13/03/2015	185,71
15727	MESA CONJUNTO CADEIRA ALUNO CJA 06 - AZUL		13/03/2015	185,71
15728	MESA CONJUNTO CADEIRA ALUNO CJA 06 - AZUL		13/03/2015	185,71
15729	MESA CONJUNTO CADEIRA ALUNO CJA 06 - AZUL		13/03/2015	185,71
15730	MESA CONJUNTO CADEIRA ALUNO CJA 06 - AZUL		13/03/2015	185,71
15731	MESA CONJUNTO CADEIRA ALUNO CJA 06 - AZUL		13/03/2015	185,71
15732	MESA CONJUNTO CADEIRA ALUNO CJA 06 - AZUL		13/03/2015	185,71
15733	MESA CONJUNTO CADEIRA ALUNO CJA 06 - AZUL		13/03/2015	185,71
15734	MESA CONJUNTO CADEIRA ALUNO CJA 06 - AZUL		13/03/2015	185,71
15735	MESA CONJUNTO CADEIRA ALUNO CJA 06 - AZUL		13/03/2015	185,71
15736	MESA CONJUNTO CADEIRA ALUNO CJA 06 - AZUL		13/03/2015	185,71
15737	MESA CONJUNTO CADEIRA ALUNO CJA 06 - AZUL		13/03/2015	185,71
15738	MESA CONJUNTO CADEIRA ALUNO CJA 06 - AZUL		13/03/2015	185,71
15739	MESA CONJUNTO CADEIRA ALUNO CJA 06 - AZUL		13/03/2015	185,71

Total do Setor . . . : 4.642,75

Setor : 187 - SALA 2 - BL-A - ISA

Ident.	Especificação do Material	Bx.	Aquisição	Vl Atualizado
16120	MESA CONJUNTO CADEIRA PROFESSOR CJP-01		24/03/2015	256,94

Total do Setor . . . : 256,94

Setor : 188 - SALA 3 - BL-A - ISA

Ident.	Especificação do Material	Bx.	Aquisição	Vl Atualizado
14811	VENTILADOR DE PAREDE OSC. NEW VENTISOL-50 CM.		16/12/2014	147,20
15740	MESA CONJUNTO CADEIRA ALUNO CJA 06 - AZUL		13/03/2015	185,71
15741	MESA CONJUNTO CADEIRA ALUNO CJA 06 - AZUL		13/03/2015	185,71
15742	MESA CONJUNTO CADEIRA ALUNO CJA 06 - AZUL		13/03/2015	185,71
15743	MESA CONJUNTO CADEIRA ALUNO CJA 06 - AZUL		13/03/2015	185,71
15744	MESA CONJUNTO CADEIRA ALUNO CJA 06 - AZUL		13/03/2015	185,71
15745	MESA CONJUNTO CADEIRA ALUNO CJA 06 - AZUL		13/03/2015	185,71
15746	MESA CONJUNTO CADEIRA ALUNO CJA 06 - AZUL		13/03/2015	185,71
15747	MESA CONJUNTO CADEIRA ALUNO CJA 06 - AZUL		13/03/2015	185,71
15748	MESA CONJUNTO CADEIRA ALUNO CJA 06 - AZUL		13/03/2015	185,71
15749	MESA CONJUNTO CADEIRA ALUNO CJA 06 - AZUL		13/03/2015	185,71
15750	MESA CONJUNTO CADEIRA ALUNO CJA 06 - AZUL		13/03/2015	185,71
15751	MESA CONJUNTO CADEIRA ALUNO CJA 06 - AZUL		13/03/2015	185,71
15752	MESA CONJUNTO CADEIRA ALUNO CJA 06 - AZUL		13/03/2015	185,71
15753	MESA CONJUNTO CADEIRA ALUNO CJA 06 - AZUL		13/03/2015	185,71
15754	MESA CONJUNTO CADEIRA ALUNO CJA 06 - AZUL		13/03/2015	185,71

Este documento é cópia do original assinado digitalmente por: GISELDA RAMOS MEIRA - 20/09/18 11:02 / PAULO CESAR LIMA SILVEIRA - 20/09/18 11:14

Impressão: 05/04/2016 12:22:

Relatório de Patrimônio

Adquiridos em: 01/01/2009 à 31/12/2015

Ident.	Especificação do Material	Bx.	Aquisição	Vl Atualizado
15755	MESA CONJUNTO CADEIRA ALUNO CJA 06 - AZUL		13/03/2015	185,71
15756	MESA CONJUNTO CADEIRA ALUNO CJA 06 - AZUL		13/03/2015	185,71
15757	MESA CONJUNTO CADEIRA ALUNO CJA 06 - AZUL		13/03/2015	185,71
15758	MESA CONJUNTO CADEIRA ALUNO CJA 06 - AZUL		13/03/2015	185,71
15759	MESA CONJUNTO CADEIRA ALUNO CJA 06 - AZUL		13/03/2015	185,71
15760	MESA CONJUNTO CADEIRA ALUNO CJA 06 - AZUL		13/03/2015	185,71
15761	MESA CONJUNTO CADEIRA ALUNO CJA 06 - AZUL		13/03/2015	185,71
15763	MESA CONJUNTO CADEIRA ALUNO CJA 06 - AZUL		13/03/2015	185,71
15764	MESA CONJUNTO CADEIRA ALUNO CJA 06 - AZUL		13/03/2015	185,71
15765	MESA CONJUNTO CADEIRA ALUNO CJA 06 - AZUL		13/03/2015	185,71
15766	MESA CONJUNTO CADEIRA ALUNO CJA 06 - AZUL		13/03/2015	185,71
15767	MESA CONJUNTO CADEIRA ALUNO CJA 06 - AZUL		13/03/2015	185,71
15768	MESA CONJUNTO CADEIRA ALUNO CJA 06 - AZUL		13/03/2015	185,71
15769	MESA CONJUNTO CADEIRA ALUNO CJA 06 - AZUL		13/03/2015	185,71

Total do Setor . . . : 5.532,79

Setor : 189 - SALA 4 - BL-A - ISA

Ident.	Especificação do Material	Bx.	Aquisição	Vl Atualizado
14812	VENTILADOR DE PAREDE OSC. NEW VENTISOL-50 CM.		16/12/2014	147,20

Total do Setor . . . : 147,20

Setor : 193 - SALA 5 - BL-B - ISA

Ident.	Especificação do Material	Bx.	Aquisição	Vl Atualizado
14823	VENTILADOR DE PAREDE OSC. NEW VENTISOL-50 CM.		16/12/2014	147,20

Total do Setor . . . : 147,20

Setor : 194 - SALA 6 - BL/B - ISA

Ident.	Especificação do Material	Bx.	Aquisição	Vl Atualizado
14825	VENTILADOR DE PAREDE OSC. NEW VENTISOL-50 CM.		16/12/2014	147,20

Total do Setor . . . : 147,20

Setor : 195 - SALA 7 - BL/B - ISA

Ident.	Especificação do Material	Bx.	Aquisição	Vl Atualizado
14826	VENTILADOR DE PAREDE OSC. NEW VENTISOL-50 CM.		16/12/2014	147,20

Total do Setor . . . : 147,20

Setor : 197 - SALA 9 - BL/C - ISA

Ident.	Especificação do Material	Bx.	Aquisição	Vl Atualizado
7489	CADEIRA ALMOFADADA COM BRAÇO PARA ESCREVER		08/03/2010	119,00
14779	CARTEIRA CONJUNTO DE GRADE FUNDAMENTAL		23/02/2015	130,00
14780	CARTEIRA CONJUNTO DE GRADE FUNDAMENTAL		23/02/2015	130,00

Este documento é cópia do original assinado digitalmente por: GISELDA RAMOS MEIRA - 20/09/18 11:02 / PAULO CESAR LIMA SILVEIRA - 20/09/18 11:14

Impressão: 05/04/2016 12:22:

Relatório de Patrimônio

Adquiridos em: 01/01/2009 à 31/12/2015

Ident.	Especificação do Material	Bx.	Aquisição	Vl Atualizado
14781	CARTEIRA CONJUNTO DE GRADE FUNDAMENTAL		23/02/2015	130,00
14782	CARTEIRA CONJUNTO DE GRADE FUNDAMENTAL		23/02/2015	130,00
14783	CARTEIRA CONJUNTO DE GRADE FUNDAMENTAL		23/02/2015	130,00
14784	CARTEIRA CONJUNTO DE GRADE FUNDAMENTAL		23/02/2015	130,00
14785	CARTEIRA CONJUNTO DE GRADE FUNDAMENTAL		23/02/2015	130,00
14786	CARTEIRA CONJUNTO DE GRADE FUNDAMENTAL		23/02/2015	130,00
14787	CARTEIRA CONJUNTO DE GRADE FUNDAMENTAL		23/02/2015	130,00
14788	CARTEIRA CONJUNTO DE GRADE FUNDAMENTAL		23/02/2015	130,00
14789	CARTEIRA CONJUNTO DE GRADE FUNDAMENTAL		23/02/2015	130,00
14790	CARTEIRA CONJUNTO DE GRADE FUNDAMENTAL		23/02/2015	130,00
14791	CARTEIRA CONJUNTO DE GRADE FUNDAMENTAL		23/02/2015	130,00
14792	CARTEIRA CONJUNTO DE GRADE FUNDAMENTAL		23/02/2015	130,00
14793	CARTEIRA CONJUNTO DE GRADE FUNDAMENTAL		23/02/2015	130,00
14794	CARTEIRA CONJUNTO DE GRADE FUNDAMENTAL		23/02/2015	130,00
14795	CARTEIRA CONJUNTO DE GRADE FUNDAMENTAL		23/02/2015	130,00
14796	CARTEIRA CONJUNTO DE GRADE FUNDAMENTAL		23/02/2015	130,00
14797	CARTEIRA CONJUNTO DE GRADE FUNDAMENTAL		23/02/2015	130,00

Total do Setor . . . : 2.589,00

Setor : 198 - SALA 10 - BL/C - ISA

Ident.	Especificação do Material	Bx.	Aquisição	Vl Atualizado
7521	CONJUNTO ESCOLAR ADULTO - MESA E MADEIRA		08/03/2010	98,00
8823	CONJUNTO CARTEORA - MESA + CADEIRA		30/09/2011	31,00
14774	CARTEIRA CONJUNTO DE GRADE FUNDAMENTAL		23/02/2015	130,00
14775	CARTEIRA CONJUNTO DE GRADE FUNDAMENTAL		23/02/2015	130,00
14776	CARTEIRA CONJUNTO DE GRADE FUNDAMENTAL		23/02/2015	130,00
14777	CARTEIRA CONJUNTO DE GRADE FUNDAMENTAL		23/02/2015	130,00
14778	CARTEIRA CONJUNTO DE GRADE FUNDAMENTAL		23/02/2015	130,00
16118	MESA CONJUNTO CADEIRA PROFESSOR CJP-01		24/03/2015	256,94

Total do Setor . . . : 1.035,94

Setor : 199 - SALA 11 - BL/C - ISA

Ident.	Especificação do Material	Bx.	Aquisição	Vl Atualizado
14798	CARTEIRA CONJUNTO DE GRADE FUNDAMENTAL		23/02/2015	130,00
14799	CARTEIRA CONJUNTO DE GRADE FUNDAMENTAL		23/02/2015	130,00
14800	CARTEIRA CONJUNTO DE GRADE FUNDAMENTAL		23/02/2015	130,00
15587	MESA CONJUNTO CADEIRA - ALUNO C J A-03 - AMARELA		12/03/2015	120,00
15588	MESA CONJUNTO CADEIRA - ALUNO C J A-03 - AMARELA		12/03/2015	120,00
15589	MESA CONJUNTO CADEIRA - ALUNO C J A-03 - AMARELA		12/03/2015	120,00

Este documento é cópia do original assinado digitalmente por: GISELDA RAMOS MEIRA - 20/09/18 11:02 / PAULO CESAR LIMA SILVEIRA - 20/09/18 11:14

Impressão: 05/04/2016 12:22:

Relatório de Patrimônio

Adquiridos em: 01/01/2009 à 31/12/2015

Ident.	Especificação do Material	Bx.	Aquisição	Vl Atualizado
15590	MESA CONJUNTO CADEIRA - ALUNO C J A-03 - AMARELA		12/03/2015	120,00
15591	MESA CONJUNTO CADEIRA - ALUNO C J A-03 - AMARELA		12/03/2015	120,00
15592	MESA CONJUNTO CADEIRA - ALUNO C J A-03 - AMARELA		12/03/2015	120,00
15593	MESA CONJUNTO CADEIRA - ALUNO C J A-03 - AMARELA		12/03/2015	120,00
15594	MESA CONJUNTO CADEIRA - ALUNO C J A-03 - AMARELA		12/03/2015	120,00
15595	MESA CONJUNTO CADEIRA - ALUNO C J A-03 - AMARELA		12/03/2015	120,00
15596	MESA CONJUNTO CADEIRA - ALUNO C J A-03 - AMARELA		12/03/2015	120,00
15597	MESA CONJUNTO CADEIRA - ALUNO C J A-03 - AMARELA		12/03/2015	120,00
15598	MESA CONJUNTO CADEIRA - ALUNO C J A-03 - AMARELA		12/03/2015	120,00
15599	MESA CONJUNTO CADEIRA - ALUNO C J A-03 - AMARELA		12/03/2015	120,00
15600	MESA CONJUNTO CADEIRA - ALUNO C J A-03 - AMARELA		12/03/2015	120,00
15601	MESA CONJUNTO CADEIRA - ALUNO C J A-03 - AMARELA		12/03/2015	120,00
15602	MESA CONJUNTO CADEIRA - ALUNO C J A-03 - AMARELA		12/03/2015	120,00
15603	MESA CONJUNTO CADEIRA - ALUNO C J A-03 - AMARELA		12/03/2015	120,00
15604	MESA CONJUNTO CADEIRA - ALUNO C J A-03 - AMARELA		12/03/2015	120,00
15605	MESA CONJUNTO CADEIRA - ALUNO C J A-03 - AMARELA		12/03/2015	120,00
15606	MESA CONJUNTO CADEIRA - ALUNO C J A-03 - AMARELA		12/03/2015	120,00
15607	MESA CONJUNTO CADEIRA - ALUNO C J A-03 - AMARELA		12/03/2015	120,00
15608	MESA CONJUNTO CADEIRA - ALUNO C J A-03 - AMARELA		12/03/2015	120,00
15609	MESA CONJUNTO CADEIRA - ALUNO C J A-03 - AMARELA		12/03/2015	120,00
15610	MESA CONJUNTO CADEIRA - ALUNO C J A-03 - AMARELA		12/03/2015	120,00
15611	MESA CONJUNTO CADEIRA - ALUNO C J A-03 - AMARELA		12/03/2015	120,00
15612	MESA CONJUNTO CADEIRA - ALUNO C J A-03 - AMARELA		12/03/2015	120,00
15613	MESA CONJUNTO CADEIRA - ALUNO C J A-03 - AMARELA		12/03/2015	120,00
15614	MESA CONJUNTO CADEIRA - ALUNO C J A-03 - AMARELA		12/03/2015	120,00
15615	MESA CONJUNTO CADEIRA - ALUNO C J A-03 - AMARELA		12/03/2015	120,00
15616	MESA CONJUNTO CADEIRA - ALUNO C J A-03 - AMARELA		12/03/2015	120,00
15617	MESA CONJUNTO CADEIRA - ALUNO C J A-03 - AMARELA		12/03/2015	120,00
15618	MESA CONJUNTO CADEIRA - ALUNO C J A-03 - AMARELA		12/03/2015	120,00
15619	MESA CONJUNTO CADEIRA - ALUNO C J A-03 - AMARELA		12/03/2015	120,00
15620	MESA CONJUNTO CADEIRA - ALUNO C J A-03 - AMARELA		12/03/2015	120,00
16117	MESA CONJUNTO CADEIRA PROFESSOR CJP-01		24/03/2015	256,94

Total do Setor . . . : 4.726,94

Setor : 200 - SALA 12 - BL/C - ISA

Ident.	Especificação do Material	Bx.	Aquisição	Vl Atualizado
14808	VENTILADOR DE PAREDE OSC. NEW VENTISOL-50 CM.		16/12/2014	147,20
14809	VENTILADOR DE PAREDE OSC. NEW VENTISOL-50 CM.		16/12/2014	147,20

Este documento é cópia do original assinado digitalmente por: GISELDA RAMOS MEIRA - 20/09/18 11:02 / PAULO CESAR LIMA SILVEIRA - 20/09/18 11:14

Relatório de Patrimônio

Adquiridos em: 01/01/2009 à 31/12/2015

Ident.	Especificação do Material	Bx.	Aquisição	Vl Atualizado
15668	MESA CONJUNTO CADEIRA ALUNO CJA 06 - AZUL		24/03/2015	185,71
15669	MESA CONJUNTO CADEIRA ALUNO CJA 06 - AZUL		24/03/2015	185,71
15670	MESA CONJUNTO CADEIRA ALUNO CJA 06 - AZUL		24/03/2015	185,71
15671	MESA CONJUNTO CADEIRA ALUNO CJA 06 - AZUL		24/03/2015	185,71
15672	MESA CONJUNTO CADEIRA ALUNO CJA 06 - AZUL		24/03/2015	185,71
15673	MESA CONJUNTO CADEIRA ALUNO CJA 06 - AZUL		24/03/2015	185,71
15674	MESA CONJUNTO CADEIRA ALUNO CJA 06 - AZUL		24/03/2015	185,71
15675	MESA CONJUNTO CADEIRA ALUNO CJA 06 - AZUL		24/03/2015	185,71
15676	MESA CONJUNTO CADEIRA ALUNO CJA 06 - AZUL		24/03/2015	185,71
15677	MESA CONJUNTO CADEIRA ALUNO CJA 06 - AZUL		24/03/2015	185,71
15678	MESA CONJUNTO CADEIRA ALUNO CJA 06 - AZUL		24/03/2015	185,71
15679	MESA CONJUNTO CADEIRA ALUNO CJA 06 - AZUL		24/03/2015	185,71
15680	MESA CONJUNTO CADEIRA ALUNO CJA 06 - AZUL		24/03/2015	185,71
15681	MESA CONJUNTO CADEIRA ALUNO CJA 06 - AZUL		24/03/2015	185,71
15682	MESA CONJUNTO CADEIRA ALUNO CJA 06 - AZUL		24/03/2015	185,71
15683	MESA CONJUNTO CADEIRA ALUNO CJA 06 - AZUL		24/03/2015	185,71
15684	MESA CONJUNTO CADEIRA ALUNO CJA 06 - AZUL		24/03/2015	185,71
15685	MESA CONJUNTO CADEIRA ALUNO CJA 06 - AZUL		24/03/2015	185,71
15686	MESA CONJUNTO CADEIRA ALUNO CJA 06 - AZUL		24/03/2015	185,71
15687	MESA CONJUNTO CADEIRA ALUNO CJA 06 - AZUL		24/03/2015	185,71
15688	MESA CONJUNTO CADEIRA ALUNO CJA 06 - AZUL		24/03/2015	185,71
15689	MESA CONJUNTO CADEIRA ALUNO CJA 06 - AZUL		24/03/2015	185,71
15690	MESA CONJUNTO CADEIRA ALUNO CJA 06 - AZUL		24/03/2015	185,71
15691	MESA CONJUNTO CADEIRA ALUNO CJA 06 - AZUL		24/03/2015	185,71
15692	MESA CONJUNTO CADEIRA ALUNO CJA 06 - AZUL		24/03/2015	185,71
15693	MESA CONJUNTO CADEIRA ALUNO CJA 06 - AZUL		13/03/2015	185,71
15694	MESA CONJUNTO CADEIRA ALUNO CJA 06 - AZUL		13/03/2015	185,71
15695	MESA CONJUNTO CADEIRA ALUNO CJA 06 - AZUL		13/03/2015	185,71
15696	MESA CONJUNTO CADEIRA ALUNO CJA 06 - AZUL		13/03/2015	185,71
15697	MESA CONJUNTO CADEIRA ALUNO CJA 06 - AZUL		13/03/2015	185,71
15698	MESA CONJUNTO CADEIRA ALUNO CJA 06 - AZUL		13/03/2015	185,71
15699	MESA CONJUNTO CADEIRA ALUNO CJA 06 - AZUL		13/03/2015	185,71
15700	MESA CONJUNTO CADEIRA ALUNO CJA 06 - AZUL		13/03/2015	185,71
15701	MESA CONJUNTO CADEIRA ALUNO CJA 06 - AZUL		13/03/2015	185,71
15702	MESA CONJUNTO CADEIRA ALUNO CJA 06 - AZUL		13/03/2015	185,71

Total do Setor . . . : 6.794,25

Setor : 201 - SALA 13 - BL/C - ISA

Este documento é cópia do original assinado digitalmente por: GISELDA RAMOS MEIRA - 20/09/18 11:02 / PAULO CESAR LIMA SILVEIRA - 20/09/18 11:14

Impressão: 05/04/2016 12:22:

Relatório de Patrimônio

Adquiridos em: 01/01/2009 à 31/12/2015

Ident.	Especificação do Material	Bx.	Aquisição	Vl Atualizado
14810	VENTILADOR DE PAREDE OSC. NEW VENTISOL-50 CM.		16/12/2014	147,20
15621	MESA CONJUNTO CADEIRA - ALUNO C J A-03 - AMARELA		12/03/2015	120,00
15622	MESA CONJUNTO CADEIRA - ALUNO C J A-03 - AMARELA		12/03/2015	120,00
15623	MESA CONJUNTO CADEIRA - ALUNO C J A-03 - AMARELA		12/03/2015	120,00
15624	MESA CONJUNTO CADEIRA - ALUNO C J A-03 - AMARELA		12/03/2015	120,00
15625	MESA CONJUNTO CADEIRA - ALUNO C J A-03 - AMARELA		12/03/2015	120,00
15626	MESA CONJUNTO CADEIRA - ALUNO C J A-03 - AMARELA		12/03/2015	120,00
15627	MESA CONJUNTO CADEIRA - ALUNO C J A-03 - AMARELA		12/03/2015	120,00
15628	MESA CONJUNTO CADEIRA - ALUNO C J A-03 - AMARELA		12/03/2015	120,00
15629	MESA CONJUNTO CADEIRA - ALUNO C J A-03 - AMARELA		12/03/2015	120,00
15630	MESA CONJUNTO CADEIRA - ALUNO C J A-03 - AMARELA		12/03/2015	120,00
15631	MESA CONJUNTO CADEIRA - ALUNO C J A-03 - AMARELA		12/03/2015	120,00
15632	MESA CONJUNTO CADEIRA - ALUNO C J A-03 - AMARELA		12/03/2015	120,00
15633	MESA CONJUNTO CADEIRA - ALUNO C J A-03 - AMARELA		12/03/2015	120,00
15634	MESA CONJUNTO CADEIRA - ALUNO C J A-03 - AMARELA		12/03/2015	120,00
15635	MESA CONJUNTO CADEIRA - ALUNO C J A-03 - AMARELA		12/03/2015	120,00
15636	MESA CONJUNTO CADEIRA - ALUNO C J A-03 - AMARELA		12/03/2015	120,00
15637	MESA CONJUNTO CADEIRA - ALUNO C J A-03 - AMARELA		12/03/2015	120,00
15638	MESA CONJUNTO CADEIRA - ALUNO C J A-03 - AMARELA		12/03/2015	120,00
15655	MESA CONJUNTO CADEIRA - ALUNO C J A-03 - AMARELA		12/03/2015	120,00
15656	MESA CONJUNTO CADEIRA - ALUNO C J A-03 - AMARELA		12/03/2015	120,00
15657	MESA CONJUNTO CADEIRA - ALUNO C J A-03 - AMARELA		12/03/2015	120,00
15658	MESA CONJUNTO CADEIRA - ALUNO C J A-03 - AMARELA		12/03/2015	120,00
15659	MESA CONJUNTO CADEIRA - ALUNO C J A-03 - AMARELA		12/03/2015	120,00
15660	MESA CONJUNTO CADEIRA - ALUNO C J A-03 - AMARELA		12/03/2015	120,00
15661	MESA CONJUNTO CADEIRA - ALUNO C J A-03 - AMARELA		12/03/2015	120,00
15662	MESA CONJUNTO CADEIRA - ALUNO C J A-03 - AMARELA		12/03/2015	120,00
15663	MESA CONJUNTO CADEIRA - ALUNO C J A-03 - AMARELA		12/03/2015	120,00
15664	MESA CONJUNTO CADEIRA - ALUNO C J A-03 - AMARELA		12/03/2015	120,00
15665	MESA CONJUNTO CADEIRA - ALUNO C J A-03 - AMARELA		12/03/2015	120,00
15666	MESA CONJUNTO CADEIRA - ALUNO C J A-03 - AMARELA		12/03/2015	120,00
16119	MESA CONJUNTO CADEIRA PROFESSOR CJP-01		24/03/2015	256,94

Total do Setor . . . : 4.004,14

Setor : 202 - SALA 14 - BL/C - ISA

Ident.	Especificação do Material	Bx.	Aquisição	Vl Atualizado
14801	CARTEIRA CONJUNTO DE GRADE FUNDAMENTAL		23/02/2015	130,00
14802	CARTEIRA CONJUNTO DE GRADE FUNDAMENTAL		23/02/2015	130,00

Este documento é cópia do original assinado digitalmente por: GISELDA RAMOS MEIRA - 20/09/18 11:02 / PAULO CESAR LIMA SILVEIRA - 20/09/18 11:14

Impressão: 05/04/2016 12:22:

Relatório de Patrimônio

Adquiridos em: 01/01/2009 à 31/12/2015

Ident.	Especificação do Material	Bx.	Aquisição	Vl Atualizado
14822	CARTEIRA CONJUNTO DE GRADE FUNDAMENTAL		23/02/2015	130,00
15558	MESA CONJUNTO CADEIRA - ALUNO C J A-04 - VERMELHA		19/06/2015	127,61
15559	MESA CONJUNTO CADEIRA - ALUNO C J A-04 - VERMELHA		19/06/2015	127,61
15560	MESA CONJUNTO CADEIRA - ALUNO C J A-04 - VERMELHA		19/06/2015	127,61
15561	MESA CONJUNTO CADEIRA - ALUNO C J A-04 - VERMELHA		19/06/2015	127,61
15562	MESA CONJUNTO CADEIRA - ALUNO C J A-04 - VERMELHA		19/06/2015	127,61
15563	MESA CONJUNTO CADEIRA - ALUNO C J A-04 - VERMELHA		19/06/2015	127,61
15564	MESA CONJUNTO CADEIRA - ALUNO C J A-04 - VERMELHA		19/06/2015	160,00
15565	MESA CONJUNTO CADEIRA - ALUNO C J A-04 - VERMELHA		19/06/2015	127,61
15566	MESA CONJUNTO CADEIRA - ALUNO C J A-04 - VERMELHA		19/06/2015	127,61
15567	MESA CONJUNTO CADEIRA - ALUNO C J A-04 - VERMELHA		19/06/2015	127,61
15568	MESA CONJUNTO CADEIRA - ALUNO C J A-04 - VERMELHA		19/06/2015	127,61
15569	MESA CONJUNTO CADEIRA - ALUNO C J A-04 - VERMELHA		19/06/2015	127,61
15570	MESA CONJUNTO CADEIRA - ALUNO C J A-04 - VERMELHA		19/06/2015	127,61
15571	MESA CONJUNTO CADEIRA - ALUNO C J A-04 - VERMELHA		19/06/2015	127,61
15572	MESA CONJUNTO CADEIRA - ALUNO C J A-04 - VERMELHA		19/06/2015	127,61
15573	MESA CONJUNTO CADEIRA - ALUNO C J A-04 - VERMELHA		19/06/2015	127,61
15574	MESA CONJUNTO CADEIRA - ALUNO C J A-04 - VERMELHA		19/06/2015	127,61
15575	MESA CONJUNTO CADEIRA - ALUNO C J A-04 - VERMELHA		19/06/2015	127,61
15576	MESA CONJUNTO CADEIRA - ALUNO C J A-04 - VERMELHA		19/06/2015	127,61
15577	MESA CONJUNTO CADEIRA - ALUNO C J A-04 - VERMELHA		19/06/2015	127,61
15578	MESA CONJUNTO CADEIRA - ALUNO C J A-04 - VERMELHA		19/06/2015	127,61
15579	MESA CONJUNTO CADEIRA - ALUNO C J A-04 - VERMELHA		19/06/2015	127,61
15580	MESA CONJUNTO CADEIRA - ALUNO C J A-04 - VERMELHA		19/06/2015	127,61
15581	MESA CONJUNTO CADEIRA - ALUNO C J A-04 - VERMELHA		19/06/2015	127,61
15582	MESA CONJUNTO CADEIRA - ALUNO C J A-04 - VERMELHA		19/06/2015	127,61
15583	MESA CONJUNTO CADEIRA - ALUNO C J A-04 - VERMELHA		19/06/2015	127,61
15584	MESA CONJUNTO CADEIRA - ALUNO C J A-04 - VERMELHA		19/06/2015	127,61
15585	MESA CONJUNTO CADEIRA - ALUNO C J A-04 - VERMELHA		19/06/2015	127,61
15586	MESA CONJUNTO CADEIRA - ALUNO C J A-04 - VERMELHA		19/06/2015	127,61
15667	MESA CONJUNTO CADEIRA - ALUNO C J A-04 - VERMELHA		19/06/2015	127,61

Total do Setor . . . : 4.250,69

Total da Divisão . . . . : 87.462,33

Divisão : 63 - ESCOLA MUNICIPAL MAREIDE MONTEIRO DE LIMA

Setor : 270 - SECRETARIA - MAR

Ident.	Especificação do Material	Bx.	Aquisição	Vl Atualizado
14039	COMPUTADOR COMPLETO POSITIVO		11/08/2014	2.800,00

Este documento é cópia do original assinado digitalmente por: GISELDA RAMOS MEIRA - 20/09/18 11:02 / PAULO CESAR LIMA SILVEIRA - 20/09/18 11:14

Impressão: 05/04/2016 12:22:

Relatório de Patrimônio

Adquiridos em: 01/01/2009 à 31/12/2015

Ident.	Especificação do Material	Bx.	Aquisição	Vl Atualizado
14040	NOBREAK RAGTECH 1400 VA		11/08/2014	598,00
15961	COMPUTADOR COMPLETO		24/02/2015	2.800,00

Total do Setor . . . : 6.198,00

Setor : 272 - SALA REFORÇO - MAR

Ident.	Especificação do Material	Bx.	Aquisição	Vl Atualizado
14036	COMPUTADOR COMPLETO POSITIVO		11/08/2014	2.800,00
14037	COMPUTADOR COMPLETO POSITIVO		11/08/2014	2.800,00
14038	COMPUTADOR COMPLETO POSITIVO		11/08/2014	2.800,00
15172	VENTILADOR DE PAREDE OSC. NEW VENTISOL-50 CM		16/12/2014	147,20

Total do Setor . . . : 8.547,20

Setor : 273 - SALA PROFESSORES - MAR

Ident.	Especificação do Material	Bx.	Aquisição	Vl Atualizado
11813	SWITCH 8 PORTAS TP LINK		05/02/2014	415,00

Total do Setor . . . : 415,00

Setor : 274 - INFORMÁTICA - MAR

Ident.	Especificação do Material	Bx.	Aquisição	Vl Atualizado
13623	SWITCH 8 PORTAS		08/05/2014	75,00
13624	MODEM ADSL TP LINK		08/05/2014	130,00
13625	ROTEADOR WIRELLES TP LINK		08/05/2014	275,00
16750	PROJETOR BENQ MS524		19/08/2015	1.870,00
16751	TV 32" LG LED		13/08/2015	1.144,90
16752	ROTEADOR TP LINK		01/04/2015	220,00

Total do Setor . . . : 3.714,90

Setor : 275 - COSINHA - MAR

Ident.	Especificação do Material	Bx.	Aquisição	Vl Atualizado
15156	VENTILADOR DE PAREDE OSC. NEW VENTISOL-50 CM		16/12/2014	147,20
16746	MÁQUINA ALGODÃO DOCE		17/08/2015	772,00
16748	REFRIGERADOR DUPLEX C/ 2 PORTAS		08/10/2015	1.668,00

Total do Setor . . . : 2.587,20

Setor : 280 - PÁTEO 1 - MAR

Ident.	Especificação do Material	Bx.	Aquisição	Vl Atualizado
16747	BANCO LÁPIS DE PLÁSTICO		10/08/2015	410,00
16749	CAMA ELÁTICA 4,30MTS		01/06/2015	1.424,43

Total do Setor . . . : 1.834,43

Setor : 283 - SALA 1 - MAR

Ident.	Especificação do Material	Bx.	Aquisição	Vl Atualizado

Este documento é cópia do original assinado digitalmente por: GISELDA RAMOS MEIRA - 20/09/18 11:02 / PAULO CESAR LIMA SILVEIRA - 20/09/18 11:14

Relatório de Patrimônio

Adquiridos em: 01/01/2009 à 31/12/2015

13407	MESA MADEIRA LA 1403 - 120 X 68 X 74	06/06/2014	213,00
15167	VENTILADOR DE PAREDE OSC. NEW VENTISOL-50 CM	16/12/2014	147,20
15416	MESA CONJUNTO CADEIRA - ALUNO C J A-04 - VERMELHA	19/06/2015	127,61
15417	MESA CONJUNTO CADEIRA - ALUNO C J A-04 - VERMELHA	19/06/2015	127,61
15418	MESA CONJUNTO CADEIRA - ALUNO C J A-04 - VERMELHA	19/06/2015	127,61
15419	MESA CONJUNTO CADEIRA - ALUNO C J A-04 - VERMELHA	19/06/2015	127,61
15420	MESA CONJUNTO CADEIRA - ALUNO C J A-04 - VERMELHA	19/06/2015	127,61
15421	MESA CONJUNTO CADEIRA - ALUNO C J A-04 - VERMELHA	19/06/2015	127,61
15422	MESA CONJUNTO CADEIRA - ALUNO C J A-04 - VERMELHA	19/06/2015	127,61
15423	MESA CONJUNTO CADEIRA - ALUNO C J A-04 - VERMELHA	19/06/2015	127,61
15424	MESA CONJUNTO CADEIRA - ALUNO C J A-04 - VERMELHA	19/06/2015	127,61
15425	MESA CONJUNTO CADEIRA - ALUNO C J A-04 - VERMELHA	19/06/2015	127,61
15426	MESA CONJUNTO CADEIRA - ALUNO C J A-04 - VERMELHA	19/06/2015	127,61
15427	MESA CONJUNTO CADEIRA - ALUNO C J A-04 - VERMELHA	19/06/2015	127,61
15428	MESA CONJUNTO CADEIRA - ALUNO C J A-04 - VERMELHA	19/06/2015	127,61
15429	MESA CONJUNTO CADEIRA - ALUNO C J A-04 - VERMELHA	19/06/2015	127,61
15430	MESA CONJUNTO CADEIRA ALUNO CJA 06 - AZUL	24/03/2015	185,71
15431	MESA CONJUNTO CADEIRA ALUNO CJA 06 - AZUL	24/03/2015	185,71
15432	MESA CONJUNTO CADEIRA ALUNO CJA 06 - AZUL	24/03/2015	185,71
15433	MESA CONJUNTO CADEIRA ALUNO CJA 06 - AZUL	24/08/2015	185,71
15434	MESA CONJUNTO CADEIRA ALUNO CJA 06 - AZUL	24/03/2015	185,71
15435	MESA CONJUNTO CADEIRA ALUNO CJA 06 - AZUL	24/03/2015	185,71
15436	MESA CONJUNTO CADEIRA ALUNO CJA 06 - AZUL	24/03/2015	185,71
15437	MESA CONJUNTO CADEIRA ALUNO CJA 06 - AZUL	24/03/2015	185,71
15438	MESA CONJUNTO CADEIRA ALUNO CJA 06 - AZUL	24/03/2015	185,71
15439	MESA CONJUNTO CADEIRA ALUNO CJA 06 - AZUL	24/03/2015	185,71
15440	MESA CONJUNTO CADEIRA ALUNO CJA 06 - AZUL	24/03/2015	185,71
15441	MESA CONJUNTO CADEIRA ALUNO CJA 06 - AZUL	24/03/2015	185,71
15442	MESA CONJUNTO CADEIRA ALUNO CJA 06 - AZUL	24/03/2015	185,71
15443	MESA CONJUNTO CADEIRA ALUNO CJA 06 - AZUL	24/03/2015	185,71
15444	MESA CONJUNTO CADEIRA ALUNO CJA 06 - AZUL	24/03/2015	185,71

Total do Setor . . . : 4.932,39

Setor : 284 - SALA 2 - MAR

Ident.	Especificação do Material	Bx.	Aquisição	Vl Atualizado
13406	MESA MADEIRA LA 1403 - 120 X 68 X 74		06/06/2014	213,00
15168	VENTILADOR DE PAREDE OSC. NEW VENTISOL-50 CM		16/12/2014	147,20
15532	MESA CONJUNTO CADEIRA ALUNO CJA 06 - AZUL		24/03/2015	185,71
15533	MESA CONJUNTO CADEIRA ALUNO CJA 06 - AZUL		24/03/2015	185,71

Este documento é cópia do original assinado digitalmente por: GISELDA RAMOS MEIRA - 20/09/18 11:02 / PAULO CESAR LIMA SILVEIRA - 20/09/18 11:14

Relatório de Patrimônio

Adquiridos em: 01/01/2009 à 31/12/2015

Ident.	Especificação do Material	Bx.	Aquisição	Vl Atualizado
15534	MESA CONJUNTO CADEIRA ALUNO CJA 06 - AZUL		24/03/2015	185,71
15535	MESA CONJUNTO CADEIRA ALUNO CJA 06 - AZUL		24/03/2015	185,71
15536	MESA CONJUNTO CADEIRA ALUNO CJA 06 - AZUL		24/03/2015	185,71
15537	MESA CONJUNTO CADEIRA ALUNO CJA 06 - AZUL		24/03/2015	185,71
15538	MESA CONJUNTO CADEIRA ALUNO CJA 06 - AZUL		24/03/2015	185,71
15539	MESA CONJUNTO CADEIRA ALUNO CJA 06 - AZUL		24/03/2015	185,71
15540	MESA CONJUNTO CADEIRA ALUNO CJA 06 - AZUL		24/03/2015	185,71
15541	MESA CONJUNTO CADEIRA ALUNO CJA 06 - AZUL		24/03/2015	185,71
15542	MESA CONJUNTO CADEIRA ALUNO CJA 06 - AZUL		24/03/2015	185,71
15543	MESA CONJUNTO CADEIRA ALUNO CJA 06 - AZUL		24/03/2015	185,71
15544	MESA CONJUNTO CADEIRA ALUNO CJA 06 - AZUL		24/03/2015	185,71
15545	MESA CONJUNTO CADEIRA ALUNO CJA 06 - AZUL		24/03/2015	185,71
15546	MESA CONJUNTO CADEIRA ALUNO CJA 06 - AZUL		24/03/2015	185,71
15547	MESA CONJUNTO CADEIRA ALUNO CJA 06 - AZUL		24/03/2015	185,71
15548	MESA CONJUNTO CADEIRA ALUNO CJA 06 - AZUL		24/03/2015	185,71
15549	MESA CONJUNTO CADEIRA ALUNO CJA 06 - AZUL		24/03/2015	185,71
15550	MESA CONJUNTO CADEIRA ALUNO CJA 06 - AZUL		24/03/2015	185,71
15551	MESA CONJUNTO CADEIRA ALUNO CJA 06 - AZUL		24/03/2015	185,71
15552	MESA CONJUNTO CADEIRA ALUNO CJA 06 - AZUL		24/03/2015	185,71
15553	MESA CONJUNTO CADEIRA ALUNO CJA 06 - AZUL		24/03/2015	185,71
15554	MESA CONJUNTO CADEIRA ALUNO CJA 06 - AZUL		24/03/2015	185,71
15555	MESA CONJUNTO CADEIRA ALUNO CJA 06 - AZUL		24/03/2015	185,71

Total do Setor . . . : 4.817,24

Setor : 285 - SALA 3 - MAR

Ident.	Especificação do Material	Bx.	Aquisição	Vl Atualizado
13408	MESA MADEIRA LA 1403 - 120 X 68 X 74		06/06/2014	213,00
15164	VENTILADOR DE PAREDE OSC. NEW VENTISOL-50 CM		16/12/2014	147,20
15165	VENTILADOR DE PAREDE OSC. NEW VENTISOL-50 CM		16/12/2014	147,20
15166	VENTILADOR DE PAREDE OSC. NEW VENTISOL-50 CM		16/12/2014	147,20
15361	MESA CONJUNTO CADEIRA - ALUNO C J A-03 - AMARELA		12/03/2015	120,00
15362	MESA CONJUNTO CADEIRA - ALUNO C J A-03 - AMARELA		12/03/2015	120,00
15363	MESA CONJUNTO CADEIRA - ALUNO C J A-03 - AMARELA		12/03/2015	120,00
15364	MESA CONJUNTO CADEIRA - ALUNO C J A-03 - AMARELA		12/03/2015	120,00
15365	MESA CONJUNTO CADEIRA - ALUNO C J A-03 - AMARELA		12/03/2015	120,00
15366	MESA CONJUNTO CADEIRA - ALUNO C J A-03 - AMARELA		12/03/2015	120,00
15367	MESA CONJUNTO CADEIRA - ALUNO C J A-03 - AMARELA		12/03/2015	120,00
15368	MESA CONJUNTO CADEIRA - ALUNO C J A-03 - AMARELA		12/03/2015	120,00

Este documento é cópia do original assinado digitalmente por: GISELDA RAMOS MEIRA - 20/09/18 11:02 / PAULO CESAR LIMA SILVEIRA - 20/09/18 11:14

Relatório de Patrimônio

Adquiridos em: 01/01/2009 à 31/12/2015

Ident.	Especificação do Material	Bx.	Aquisição	Vl Atualizado
15369	MESA CONJUNTO CADEIRA - ALUNO C J A-03 - AMARELA		12/03/2015	120,00
15370	MESA CONJUNTO CADEIRA - ALUNO C J A-03 - AMARELA		12/03/2015	120,00
15371	MESA CONJUNTO CADEIRA - ALUNO C J A-03 - AMARELA		12/03/2015	120,00
15372	MESA CONJUNTO CADEIRA - ALUNO C J A-03 - AMARELA		12/03/2015	120,00
15373	MESA CONJUNTO CADEIRA - ALUNO C J A-03 - AMARELA		12/03/2015	120,00
15374	MESA CONJUNTO CADEIRA - ALUNO C J A-03 - AMARELA		12/03/2015	120,00
15375	MESA CONJUNTO CADEIRA - ALUNO C J A-03 - AMARELA		12/03/2015	120,00
15376	MESA CONJUNTO CADEIRA - ALUNO C J A-03 - AMARELA		12/03/2015	120,00
15377	MESA CONJUNTO CADEIRA - ALUNO C J A-03 - AMARELA		12/03/2015	120,00
15378	MESA CONJUNTO CADEIRA - ALUNO C J A-03 - AMARELA		12/03/2015	120,00
15379	MESA CONJUNTO CADEIRA - ALUNO C J A-03 - AMARELA		12/03/2015	120,00
15380	MESA CONJUNTO CADEIRA - ALUNO C J A-03 - AMARELA		12/03/2015	120,00
15381	MESA CONJUNTO CADEIRA - ALUNO C J A-03 - AMARELA		12/03/2015	120,00
15382	MESA CONJUNTO CADEIRA - ALUNO C J A-03 - AMARELA		12/03/2015	120,00
15383	MESA CONJUNTO CADEIRA - ALUNO C J A-03 - AMARELA		12/03/2015	120,00
15384	MESA CONJUNTO CADEIRA - ALUNO C J A-03 - AMARELA		12/03/2015	120,00
15385	MESA CONJUNTO CADEIRA - ALUNO C J A-03 - AMARELA		12/03/2015	120,00
15386	MESA CONJUNTO CADEIRA - ALUNO C J A-03 - AMARELA		12/03/2015	120,00

Total do Setor . . . : 3.774,60

Setor : 286 - SALA 4 - MAR

Ident.	Especificação do Material	Bx.	Aquisição	Vl Atualizado
13409	MESA MADEIRA LA 1403 - 120 X 68 X 74		06/06/2014	213,00
15162	VENTILADOR DE PAREDE OSC. NEW VENTISOL-50 CM		16/12/2014	147,20
15163	VENTILADOR DE PAREDE OSC. NEW VENTISOL-50 CM		16/12/2014	147,20
15478	MESA CONJUNTO CADEIRA ALUNO CJA 06 - AZUL		24/03/2015	185,71
15479	MESA CONJUNTO CADEIRA ALUNO CJA 06 - AZUL		24/03/2015	185,71
15480	MESA CONJUNTO CADEIRA ALUNO CJA 06 - AZUL		24/03/2015	185,71
15481	MESA CONJUNTO CADEIRA ALUNO CJA 06 - AZUL		24/03/2015	185,71
15482	MESA CONJUNTO CADEIRA ALUNO CJA 06 - AZUL		24/03/2015	185,71
15483	MESA CONJUNTO CADEIRA ALUNO CJA 06 - AZUL		24/03/2015	185,71
15484	MESA CONJUNTO CADEIRA ALUNO CJA 06 - AZUL		24/03/2015	185,71
15485	MESA CONJUNTO CADEIRA ALUNO CJA 06 - AZUL		24/03/2015	185,71
15486	MESA CONJUNTO CADEIRA ALUNO CJA 06 - AZUL		24/03/2015	185,71
15487	MESA CONJUNTO CADEIRA ALUNO CJA 06 - AZUL		24/03/2015	185,71
15488	MESA CONJUNTO CADEIRA ALUNO CJA 06 - AZUL		24/03/2015	185,71
15489	MESA CONJUNTO CADEIRA ALUNO CJA 06 - AZUL		24/03/2015	185,71
15490	MESA CONJUNTO CADEIRA ALUNO CJA 06 - AZUL		24/03/2015	185,71

Este documento é cópia do original assinado digitalmente por: GISELDA RAMOS MEIRA - 20/09/18 11:02 / PAULO CESAR LIMA SILVEIRA - 20/09/18 11:14

Impressão: 05/04/2016 12:22:

Relatório de Patrimônio

Adquiridos em: 01/01/2009 à 31/12/2015

Ident.	Especificação do Material	Bx.	Aquisição	Vl Atualizado
15491	MESA CONJUNTO CADEIRA ALUNO CJA 06 - AZUL		24/03/2015	185,71
15492	MESA CONJUNTO CADEIRA ALUNO CJA 06 - AZUL		24/03/2015	185,71
15493	MESA CONJUNTO CADEIRA ALUNO CJA 06 - AZUL		24/03/2015	185,71
15494	MESA CONJUNTO CADEIRA ALUNO CJA 06 - AZUL		24/03/2015	185,71
15495	MESA CONJUNTO CADEIRA ALUNO CJA 06 - AZUL		24/03/2015	185,71
15496	MESA CONJUNTO CADEIRA ALUNO CJA 06 - AZUL		24/03/2015	185,71
15497	MESA CONJUNTO CADEIRA ALUNO CJA 06 - AZUL		24/03/2015	185,71
15498	MESA CONJUNTO CADEIRA ALUNO CJA 06 - AZUL		24/03/2015	185,71
15499	MESA CONJUNTO CADEIRA ALUNO CJA 06 - AZUL		24/03/2015	185,71
15500	MESA CONJUNTO CADEIRA ALUNO CJA 06 - AZUL		24/03/2015	185,71
15501	MESA CONJUNTO CADEIRA ALUNO CJA 06 - AZUL		24/03/2015	185,71
15502	MESA CONJUNTO CADEIRA ALUNO CJA 06 - AZUL		24/03/2015	185,71
15503	MESA CONJUNTO CADEIRA ALUNO CJA 06 - AZUL		24/03/2015	185,71
15504	MESA CONJUNTO CADEIRA ALUNO CJA 06 - AZUL		24/03/2015	185,71

Total do Setor . . . : 5.521,57

Setor : 287 - SALA 5 - MAR

Ident.	Especificação do Material	Bx.	Aquisição	Vl Atualizado
13411	MESA MADEIRA LA 1403 - 120 X 68 X 74		06/06/2014	213,00
15157	VENTILADOR DE PAREDE OSC. NEW VENTISOL-50 CM		16/12/2014	147,20
15158	VENTILADOR DE PAREDE OSC. NEW VENTISOL-50 CM		16/12/2014	147,20
15159	VENTILADOR DE PAREDE OSC. NEW VENTISOL-50 CM		16/12/2014	147,20
15387	MESA CONJUNTO CADEIRA - ALUNO C J A-04 - VERMELHA		19/06/2015	127,61
15388	MESA CONJUNTO CADEIRA - ALUNO C J A-04 - VERMELHA		19/06/2015	127,61
15389	MESA CONJUNTO CADEIRA - ALUNO C J A-04 - VERMELHA		19/06/2015	127,61
15390	MESA CONJUNTO CADEIRA - ALUNO C J A-04 - VERMELHA		19/06/2015	127,61
15391	MESA CONJUNTO CADEIRA - ALUNO C J A-04 - VERMELHA		19/06/2015	127,61
15392	MESA CONJUNTO CADEIRA - ALUNO C J A-04 - VERMELHA		19/06/2015	127,61
15393	MESA CONJUNTO CADEIRA - ALUNO C J A-04 - VERMELHA		19/06/2015	127,61
15394	MESA CONJUNTO CADEIRA - ALUNO C J A-04 - VERMELHA		19/06/2015	127,61
15395	MESA CONJUNTO CADEIRA - ALUNO C J A-04 - VERMELHA		19/06/2015	127,61
15396	MESA CONJUNTO CADEIRA - ALUNO C J A-04 - VERMELHA		19/06/2015	127,61
15397	MESA CONJUNTO CADEIRA - ALUNO C J A-04 - VERMELHA		19/06/2015	127,61
15398	MESA CONJUNTO CADEIRA - ALUNO C J A-04 - VERMELHA		19/06/2015	127,61
15399	MESA CONJUNTO CADEIRA - ALUNO C J A-04 - VERMELHA		19/06/2015	127,61
15400	MESA CONJUNTO CADEIRA - ALUNO C J A-04 - VERMELHA		19/06/2015	127,61
15401	MESA CONJUNTO CADEIRA - ALUNO C J A-04 - VERMELHA		19/06/2015	127,61
15402	MESA CONJUNTO CADEIRA - ALUNO C J A-04 - VERMELHA		19/06/2015	127,61

Este documento é cópia do original assinado digitalmente por: GISELDA RAMOS MEIRA - 20/09/18 11:02 / PAULO CESAR LIMA SILVEIRA - 20/09/18 11:14

Impressão: 05/04/2016 12:22:

Relatório de Patrimônio

Adquiridos em: 01/01/2009 à 31/12/2015

Ident.	Especificação do Material	Bx.	Aquisição	Vl Atualizado
15403	MESA CONJUNTO CADEIRA - ALUNO C J A-04 - VERMELHA		19/06/2015	127,61
15404	MESA CONJUNTO CADEIRA - ALUNO C J A-04 - VERMELHA		19/06/2015	127,61
15405	MESA CONJUNTO CADEIRA - ALUNO C J A-04 - VERMELHA		19/06/2015	127,61
15406	MESA CONJUNTO CADEIRA - ALUNO C J A-04 - VERMELHA		19/06/2015	127,61
15407	MESA CONJUNTO CADEIRA - ALUNO C J A-04 - VERMELHA		19/06/2015	127,61
15408	MESA CONJUNTO CADEIRA - ALUNO C J A-04 - VERMELHA		19/06/2015	127,61
15409	MESA CONJUNTO CADEIRA - ALUNO C J A-04 - VERMELHA		19/06/2015	127,61
15410	MESA CONJUNTO CADEIRA - ALUNO C J A-04 - VERMELHA		19/06/2015	127,61
15411	MESA CONJUNTO CADEIRA - ALUNO C J A-04 - VERMELHA		19/06/2015	127,61
15412	MESA CONJUNTO CADEIRA - ALUNO C J A-04 - VERMELHA		19/06/2015	127,61
15413	MESA CONJUNTO CADEIRA - ALUNO C J A-04 - VERMELHA		19/06/2015	127,61
15414	MESA CONJUNTO CADEIRA - ALUNO C J A-04 - VERMELHA		19/06/2015	127,61
15415	MESA CONJUNTO CADEIRA - ALUNO C J A-04 - VERMELHA		19/06/2015	127,61

Total do Setor . . . : 4.355,29

Setor : 288 - SALA 6 - MAR

Ident.	Especificação do Material	Bx.	Aquisição	Vl Atualizado
13410	MESA MADEIRA LA 1403 - 120 X 68 X 74		06/06/2014	213,00
15160	VENTILADOR DE PAREDE OSC. NEW VENTISOL-50 CM		16/12/2014	147,20
15161	VENTILADOR DE PAREDE OSC. NEW VENTISOL-50 CM		16/12/2014	147,20
15445	MESA CONJUNTO CADEIRA ALUNO CJA 06 - AZUL		24/03/2015	185,71
15446	MESA CONJUNTO CADEIRA ALUNO CJA 06 - AZUL		24/03/2015	185,71
15447	MESA CONJUNTO CADEIRA ALUNO CJA 06 - AZUL		24/03/2015	0,00
15448	MESA CONJUNTO CADEIRA ALUNO CJA 06 - AZUL		24/03/2015	185,71
15450	MESA CONJUNTO CADEIRA ALUNO CJA 06 - AZUL		24/03/2015	185,71
15451	MESA CONJUNTO CADEIRA ALUNO CJA 06 - AZUL		24/03/2015	185,71
15452	MESA CONJUNTO CADEIRA ALUNO CJA 06 - AZUL		24/03/2015	185,71
15453	MESA CONJUNTO CADEIRA ALUNO CJA 06 - AZUL		24/03/2015	185,71
15454	MESA CONJUNTO CADEIRA ALUNO CJA 06 - AZUL		24/03/2015	185,71
15455	MESA CONJUNTO CADEIRA ALUNO CJA 06 - AZUL		25/03/2015	185,71
15456	MESA CONJUNTO CADEIRA ALUNO CJA 06 - AZUL		24/03/2015	185,71
15457	MESA CONJUNTO CADEIRA ALUNO CJA 06 - AZUL		24/03/2015	185,71
15458	MESA CONJUNTO CADEIRA ALUNO CJA 06 - AZUL		24/03/2015	185,71
15459	MESA CONJUNTO CADEIRA ALUNO CJA 06 - AZUL		24/03/2015	185,71
15460	MESA CONJUNTO CADEIRA ALUNO CJA 06 - AZUL		24/03/2015	185,71
15461	MESA CONJUNTO CADEIRA ALUNO CJA 06 - AZUL		24/03/2015	185,71
15462	MESA CONJUNTO CADEIRA ALUNO CJA 06 - AZUL		24/03/2015	185,71
15463	MESA CONJUNTO CADEIRA ALUNO CJA 06 - AZUL		24/03/2015	185,71

Este documento é cópia do original assinado digitalmente por: GISELDA RAMOS MEIRA - 20/09/18 11:02 / PAULO CESAR LIMA SILVEIRA - 20/09/18 11:14

Relatório de Patrimônio

Adquiridos em: 01/01/2009 à 31/12/2015

Ident.	Especificação do Material	Bx.	Aquisição	Vl Atualizado
15464	MESA CONJUNTO CADEIRA ALUNO CJA 06 - AZUL		24/03/2015	185,71
15465	MESA CONJUNTO CADEIRA ALUNO CJA 06 - AZUL		24/03/2015	185,71
15466	MESA CONJUNTO CADEIRA ALUNO CJA 06 - AZUL		24/03/2015	185,71
15467	MESA CONJUNTO CADEIRA ALUNO CJA 06 - AZUL		24/03/2015	185,71
15468	MESA CONJUNTO CADEIRA ALUNO CJA 06 - AZUL		24/03/2015	185,71
15469	MESA CONJUNTO CADEIRA ALUNO CJA 06 - AZUL		24/03/2015	185,71
15470	MESA CONJUNTO CADEIRA ALUNO CJA 06 - AZUL		24/03/2015	185,71
15471	MESA CONJUNTO CADEIRA ALUNO CJA 06 - AZUL		25/03/2015	185,71
15472	MESA CONJUNTO CADEIRA ALUNO CJA 06 - AZUL		24/03/2015	185,71
15473	MESA CONJUNTO CADEIRA ALUNO CJA 06 - AZUL		24/03/2015	185,71
15474	MESA CONJUNTO CADEIRA ALUNO CJA 06 - AZUL		24/03/2015	185,71
15475	MESA CONJUNTO CADEIRA ALUNO CJA 06 - AZUL		24/03/2015	185,71
15476	MESA CONJUNTO CADEIRA ALUNO CJA 06 - AZUL		24/03/2015	185,71
15477	MESA CONJUNTO CADEIRA ALUNO CJA 06 - AZUL		24/03/2015	185,71
15962	MESA CONJUNTO CADEIRA ALUNO CJA 06 - AZUL		12/03/2015	185,71

Total do Setor . . . : 6.450,12

Setor : 801 - CORREDOR ENTRE SALAS - MAR

Ident.	Especificação do Material	Bx.	Aquisição	Vl Atualizado
15071	VENTILADOR DE PAREDE OSC. NEW VENTISOL-50 CM		16/12/2014	147,20
15169	VENTILADOR DE PAREDE OSC. NEW VENTISOL-50 CM		16/12/2014	147,20
15170	VENTILADOR DE PAREDE OSC. NEW VENTISOL-50 CM		16/12/2014	147,20

Total do Setor . . . : 441,60

Setor : 802 - SALA 7 - MAR

Ident.	Especificação do Material	Bx.	Aquisição	Vl Atualizado
16102	MESA CONJUNTO CADEIRA PROFESSOR CJP-01		24/03/2015	256,94

Total do Setor . . . : 256,94

Setor : 803 - SALA 8 - MAR

Ident.	Especificação do Material	Bx.	Aquisição	Vl Atualizado
16101	MESA CONJUNTO CADEIRA PROFESSOR CJP-01		24/03/2015	256,94

Total do Setor . . . : 256,94

Setor : 804 - SALA 9 - MAR

Ident.	Especificação do Material	Bx.	Aquisição	Vl Atualizado
16103	MESA CONJUNTO CADEIRA PROFESSOR CJP-01		24/03/2015	256,94

Total do Setor . . . : 256,94

Setor : 805 - SALA 10 - MAR

Ident.	Especificação do Material	Bx.	Aquisição	Vl Atualizado

Este documento é cópia do original assinado digitalmente por: GISELDA RAMOS MEIRA - 20/09/18 11:02 / PAULO CESAR LIMA SILVEIRA - 20/09/18 11:14

Relatório de Patrimônio

Adquiridos em: 01/01/2009 à 31/12/2015

15237	MESA CONJUNTO CADEIRA - ALUNO C J A-04 - VERMELHA	19/06/2015	127,62
15238	MESA CONJUNTO CADEIRA - ALUNO C J A-04 - VERMELHA	19/06/2015	127,62
15239	MESA CONJUNTO CADEIRA - ALUNO C J A-04 - VERMELHA	19/06/2015	127,62
15240	MESA CONJUNTO CADEIRA - ALUNO C J A-04 - VERMELHA	19/06/2015	127,62
15241	MESA CONJUNTO CADEIRA - ALUNO C J A-04 - VERMELHA	19/06/2015	127,62
15242	MESA CONJUNTO CADEIRA - ALUNO C J A-04 - VERMELHA	19/06/2015	127,62
15243	MESA CONJUNTO CADEIRA - ALUNO C J A-04 - VERMELHA	19/06/2015	127,62
15244	MESA CONJUNTO CADEIRA - ALUNO C J A-04 - VERMELHA	19/06/2015	127,62
15245	MESA CONJUNTO CADEIRA - ALUNO C J A-04 - VERMELHA	19/06/2015	127,62
15246	MESA CONJUNTO CADEIRA - ALUNO C J A-04 - VERMELHA	19/06/2015	127,62
15247	MESA CONJUNTO CADEIRA - ALUNO C J A-04 - VERMELHA	19/06/2015	127,62
15248	MESA CONJUNTO CADEIRA - ALUNO C J A-04 - VERMELHA	19/06/2015	127,62
15249	MESA CONJUNTO CADEIRA - ALUNO C J A-04 - VERMELHA	19/06/2015	127,62
16100	MESA CONJUNTO CADEIRA PROFESSOR CJP-01	24/03/2015	256,94

Total do Setor . . . : 1.916,00

Setor : 806 - SALA 11 - MAR

Ident.	Especificação do Material	Bx.	Aquisição	Vl Atualizado
15250	MESA CONJUNTO CADEIRA - ALUNO C J A-03 -AMARELA		19/06/2015	120,00
15251	MESA CONJUNTO CADEIRA - ALUNO C J A-03 - ANARELA		12/03/2015	120,00
15252	MESA CONJUNTO CADEIRA - ALUNO C J A-03 - AMARELA		12/03/2015	120,00
15253	MESA CONJUNTO CADEIRA - ALUNO C J A-03 - AMARELA		12/03/2015	120,00
15254	MESA CONJUNTO CADEIRA - ALUNO C J A-03 - AMARELA		12/03/2015	120,00
15255	MESA CONJUNTO CADEIRA - ALUNO C J A-03 - AMARELA		12/03/2015	120,00
15256	MESA CONJUNTO CADEIRA - ALUNO C J A-03 - AMARELA		12/03/2015	120,00
15257	MESA CONJUNTO CADEIRA - ALUNO C J A-03 - AMARELA		12/03/2015	120,00
15258	MESA CONJUNTO CADEIRA - ALUNO C J A-03 - AMARELA		12/03/2015	120,00
15259	MESA CONJUNTO CADEIRA - ALUNO C J A-03 - AMARELA		12/03/2015	120,00
15260	MESA CONJUNTO CADEIRA - ALUNO C J A-03 - AMARELA		12/03/2015	120,00
15261	MESA CONJUNTO CADEIRA - ALUNO C J A-03 - AMARELA		12/03/2015	120,00
15262	MESA CONJUNTO CADEIRA - ALUNO C J A-03 - AMARELA		12/03/2015	120,00
15263	MESA CONJUNTO CADEIRA - ALUNO C J A-03 - AMARELA		12/03/2015	120,00
15264	MESA CONJUNTO CADEIRA - ALUNO C J A-03 - AMARELA		12/03/2015	120,00
15265	MESA CONJUNTO CADEIRA - ALUNO C J A-03 - AMARELA		12/03/2015	120,00
15266	MESA CONJUNTO CADEIRA - ALUNO C J A-03 - AMARELA		12/03/2015	120,00
15267	MESA CONJUNTO CADEIRA - ALUNO C J A-03 - AMARELA		12/03/2015	120,00
15268	MESA CONJUNTO CADEIRA - ALUNO C J A-03 - AMARELA		12/03/2015	120,00
15269	MESA CONJUNTO CADEIRA - ALUNO C J A-03 - AMARELA		12/03/2015	120,00
15270	MESA CONJUNTO CADEIRA - ALUNO C J A-03 - AMARELA		12/03/2015	120,00

Este documento é cópia do original assinado digitalmente por: GISELDA RAMOS MEIRA - 20/09/18 11:02 / PAULO CESAR LIMA SILVEIRA - 20/09/18 11:14

Impressão: 05/04/2016 12:22:

Relatório de Patrimônio

Adquiridos em: 01/01/2009 à 31/12/2015

Ident.	Especificação do Material	Bx.	Aquisição	Vl Atualizado
15271	MESA CONJUNTO CADEIRA - ALUNO C J A-03 - AMARELA		12/03/2015	120,00
15272	MESA CONJUNTO CADEIRA - ALUNO C J A-03 - AMARELA		12/03/2015	120,00
15273	MESA CONJUNTO CADEIRA - ALUNO C J A-03 - AMARELA		12/03/2015	120,00
15274	MESA CONJUNTO CADEIRA - ALUNO C J A-03 - AMARELA		12/03/2015	120,00
15275	MESA CONJUNTO CADEIRA - ALUNO C J A-03 - AMARELA		12/03/2015	120,00
15276	MESA CONJUNTO CADEIRA - ALUNO C J A-03 - AMARELA		12/03/2015	120,00
15277	MESA CONJUNTO CADEIRA - ALUNO C J A-03 - AMARELA		12/03/2015	120,00
15278	MESA CONJUNTO CADEIRA - ALUNO C J A-03 - AMARELA		12/03/2015	120,00
15279	MESA CONJUNTO CADEIRA - ALUNO C J A-03 - AMARELA		12/03/2015	120,00
15280	MESA CONJUNTO CADEIRA - ALUNO C J A-03 - AMARELA		12/03/2015	120,00
15281	MESA CONJUNTO CADEIRA - ALUNO C J A-03 - AMARELA		12/03/2015	120,00
15282	MESA CONJUNTO CADEIRA - ALUNO C J A-03 - AMARELA		12/03/2015	120,00
15283	MESA CONJUNTO CADEIRA - ALUNO C J A-03 - AMARELA		12/03/2015	120,00
15284	MESA CONJUNTO CADEIRA - ALUNO C J A-03 - AMARELA		12/03/2015	120,00
15285	MESA CONJUNTO CADEIRA - ALUNO C J A-03 - AMARELA		12/03/2015	120,00
15286	MESA CONJUNTO CADEIRA - ALUNO C J A-03 - AMARELA		12/03/2015	120,00
15287	MESA CONJUNTO CADEIRA - ALUNO C J A-03 - AMARELA		12/03/2015	120,00
15288	MESA CONJUNTO CADEIRA - ALUNO C J A-03 - AMARELA		12/12/2015	120,00
15289	MESA CONJUNTO CADEIRA - ALUNO C J A-03 - AMARELA		12/03/2015	120,00
15291	MESA CONJUNTO CADEIRA - ALUNO C J A-03 - AMARELA		12/03/2015	120,00
15292	MESA CONJUNTO CADEIRA - ALUNO C J A-03 - AMARELA		12/03/2015	120,00
15293	MESA CONJUNTO CADEIRA - ALUNO C J A-03 - AMARELA		12/03/2015	120,00
15294	MESA CONJUNTO CADEIRA - ALUNO C J A-03 - AMARELA		12/03/2015	120,00
15295	MESA CONJUNTO CADEIRA - ALUNO C J A-03 - AMARELA		12/03/2015	120,00
15296	MESA CONJUNTO CADEIRA - ALUNO C J A-03 - AMARELA		12/03/2015	120,00
15297	MESA CONJUNTO CADEIRA - ALUNO C J A-03 - AMARELA		12/03/2015	120,00
15298	MESA CONJUNTO CADEIRA - ALUNO C J A-03 - AMARELA		12/03/2015	120,00
15299	MESA CONJUNTO CADEIRA - ALUNO C J A-03 - AMARELA		12/03/2015	120,00
15300	MESA CONJUNTO CADEIRA - ALUNO C J A-03 - AMARELA		12/03/2015	120,00
15301	MESA CONJUNTO CADEIRA - ALUNO C J A-03 - AMARELA		12/03/2015	120,00
15302	MESA CONJUNTO CADEIRA - ALUNO C J A-03 - AMARELA		12/03/2015	120,00
15303	MESA CONJUNTO CADEIRA - ALUNO C J A-03 - AMARELA		12/03/2015	120,00
15304	MESA CONJUNTO CADEIRA - ALUNO C J A-03 - AMARELA		12/03/2015	120,00
15305	MESA CONJUNTO CADEIRA - ALUNO C J A-03 - AMARELA		12/03/2015	120,00
15306	MESA CONJUNTO CADEIRA - ALUNO C J A-03 - AMARELA		12/03/2015	120,00
15307	MESA CONJUNTO CADEIRA - ALUNO C J A-03 - AMARELA		12/03/2015	120,00
15308	MESA CONJUNTO CADEIRA - ALUNO C J A-03 - AMARELA		12/03/2015	120,00

Este documento é cópia do original assinado digitalmente por: GISELDA RAMOS MEIRA - 20/09/18 11:02 / PAULO CESAR LIMA SILVEIRA - 20/09/18 11:14

Impressão: 05/04/2016 12:22:

Relatório de Patrimônio

Adquiridos em: 01/01/2009 à 31/12/2015

Ident.	Especificação do Material	Bx.	Aquisição	Vl Atualizado
15309	MESA CONJUNTO CADEIRA - ALUNO C J A-03 - AMARELA		12/03/2015	120,00
15310	MESA CONJUNTO CADEIRA - ALUNO C J A-03 - AMARELA		12/03/2015	120,00
15311	MESA CONJUNTO CADEIRA - ALUNO C J A-03 - AMARELA		12/03/2015	120,00
15312	MESA CONJUNTO CADEIRA - ALUNO C J A-03 - AMARELA		12/03/2015	120,00
15313	MESA CONJUNTO CADEIRA - ALUNO C J A-03 - AMARELA		12/03/2015	120,00
15314	MESA CONJUNTO CADEIRA - ALUNO C J A-03 - AMARELA		12/03/2015	120,00
15315	MESA CONJUNTO CADEIRA - ALUNO C J A-03 - AMARELA		12/03/2015	120,00
15316	MESA CONJUNTO CADEIRA - ALUNO C J A-03 - AMARELA		12/03/2015	120,00
15317	MESA CONJUNTO CADEIRA - ALUNO C J A-03 - AMARELA		12/03/2015	120,00
15318	MESA CONJUNTO CADEIRA - ALUNO C J A-03 - AMARELA		12/03/2015	120,00
15319	MESA CONJUNTO CADEIRA - ALUNO C J A-03 - AMARELA		12/03/2015	120,00
15320	MESA CONJUNTO CADEIRA - ALUNO C J A-03 - AMARELA		12/03/2015	120,00
15321	MESA CONJUNTO CADEIRA - ALUNO C J A-03 - AMARELA		12/03/2015	120,00
15322	MESA CONJUNTO CADEIRA - ALUNO C J A-03 - AMARELA		12/03/2015	120,00
15323	MESA CONJUNTO CADEIRA - ALUNO C J A-03 - AMARELA		12/03/2015	120,00
15324	MESA CONJUNTO CADEIRA - ALUNO C J A-03 - AMARELA		12/03/2015	120,00
15327	MESA CONJUNTO CADEIRA - ALUNO C J A-03 - AMARELA		12/03/2015	120,00
15328	MESA CONJUNTO CADEIRA - ALUNO C J A-03 - AMARELA		12/03/2015	120,00
15329	MESA CONJUNTO CADEIRA - ALUNO C J A-03 - AMARELA		12/03/2015	120,00
15330	MESA CONJUNTO CADEIRA - ALUNO C J A-03 - AMARELA		12/03/2015	120,00
15331	MESA CONJUNTO CADEIRA - ALUNO C J A-03 - AMARELA		12/03/2015	120,00
15332	MESA CONJUNTO CADEIRA - ALUNO C J A-03 - AMARELA		12/03/2015	120,00
15333	MESA CONJUNTO CADEIRA - ALUNO C J A-03 - AMARELA		12/03/2015	120,00
15334	MESA CONJUNTO CADEIRA - ALUNO C J A-03 - AMARELA		12/03/2015	120,00
15335	MESA CONJUNTO CADEIRA - ALUNO C J A-03 - AMARELA		12/03/2015	120,00
15336	MESA CONJUNTO CADEIRA - ALUNO C J A-03 - AMARELA		12/03/2015	120,00
15337	MESA CONJUNTO CADEIRA - ALUNO C J A-03 - AMARELA		12/03/2015	120,00
15338	MESA CONJUNTO CADEIRA - ALUNO C J A-03 - AMARELA		12/03/2015	120,00
15339	MESA CONJUNTO CADEIRA - ALUNO C J A-03 - AMARELA		12/03/2015	120,00
15340	MESA CONJUNTO CADEIRA - ALUNO C J A-03 - AMARELA		12/03/2015	120,00
15341	MESA CONJUNTO CADEIRA - ALUNO C J A-03 - AMARELA		12/03/2015	120,00
15342	MESA CONJUNTO CADEIRA - ALUNO C J A-03 - AMARELA		12/03/2015	120,00
15343	MESA CONJUNTO CADEIRA - ALUNO C J A-03 - AMARELA		12/03/2015	120,00
15344	MESA CONJUNTO CADEIRA - ALUNO C J A-03 - AMARELA		12/03/2015	120,00
15345	MESA CONJUNTO CADEIRA - ALUNO C J A-03 - AMARELA		12/03/2015	120,00
15346	MESA CONJUNTO CADEIRA - ALUNO C J A-03 - AMARELA		12/03/2015	120,00
15347	MESA CONJUNTO CADEIRA - ALUNO C J A-03 - AMARELA		12/03/2015	120,00

Este documento é cópia do original assinado digitalmente por: GISELDA RAMOS MEIRA - 20/09/18 11:02 / PAULO CESAR LIMA SILVEIRA - 20/09/18 11:14

Impressão: 05/04/2016 12:22:

Relatório de Patrimônio

Adquiridos em: 01/01/2009 à 31/12/2015

Ident.	Especificação do Material	Bx.	Aquisição	Vl Atualizado
15348	MESA CONJUNTO CADEIRA - ALUNO C J A-03 - AMARELA		12/03/2015	120,00
15349	MESA CONJUNTO CADEIRA - ALUNO C J A-03 - AMARELA		12/03/2015	120,00
15350	MESA CONJUNTO CADEIRA - ALUNO C J A-03 - AMARELA		12/03/2015	120,00
15351	MESA CONJUNTO CADEIRA - ALUNO C J A-03 - AMARELA		12/03/2015	120,00
15352	MESA CONJUNTO CADEIRA - ALUNO C J A-03 - AMARELA		12/03/2015	120,00
15353	MESA CONJUNTO CADEIRA - ALUNO C J A-03 - AMARELA		12/03/2015	120,00
15354	MESA CONJUNTO CADEIRA - ALUNO C J A-03 - AMARELA		12/03/2015	120,00
15355	MESA CONJUNTO CADEIRA - ALUNO C J A-03 - AMARELA		12/03/2015	120,00
15356	MESA CONJUNTO CADEIRA - ALUNO C J A-03 - AMARELA		12/03/2015	120,00
15357	MESA CONJUNTO CADEIRA - ALUNO C J A-03 - AMARELA		12/03/2015	120,00
15358	MESA CONJUNTO CADEIRA - ALUNO C J A-03 - AMARELA		12/03/2015	120,00
15359	MESA CONJUNTO CADEIRA - ALUNO C J A-03 - AMARELA		12/03/2015	120,00
15360	MESA CONJUNTO CADEIRA - ALUNO C J A-03 - AMARELA		12/03/2015	120,00
16104	MESA CONJUNTO CADEIRA PROFESSOR CJP-01		24/03/2015	256,94
156290	MESA CONJUNTO CADEIRA - ALUNO C J A-03 - AMARELA		12/03/2015	120,00

Total do Setor . . . : 13.336,94

Setor : 807 - SALA 12 - MAR

Ident.	Especificação do Material	Bx.	Aquisição	Vl Atualizado
15204	MESA CONJUNTO CADEIRA - ALUNO C J A-03 - AMARELA		24/03/2015	120,00
15205	MESA CONJUNTO CADEIRA - ALUNO C J A-03 - AMARELA		24/03/2015	120,00
15206	MESA CONJUNTO CADEIRA - ALUNO C J A-03 - AMARELA		24/03/2015	120,00
15207	MESA CONJUNTO CADEIRA - ALUNO C J A-03 - AMARELA		24/03/2015	120,00
15208	MESA CONJUNTO CADEIRA - ALUNO C J A-03 - AMARELA		24/03/2015	120,00
15209	MESA CONJUNTO CADEIRA - ALUNO C J A-03 - AMARELA		24/03/2015	120,00
15210	MESA CONJUNTO CADEIRA - ALUNO C J A-03 - AMARELA		24/03/2015	120,00
15211	MESA CONJUNTO CADEIRA - ALUNO C J A-03 - AMARELA		24/03/2015	120,00
15212	MESA CONJUNTO CADEIRA - ALUNO C J A-03 - AMARELA		24/03/2015	120,00
15213	MESA CONJUNTO CADEIRA - ALUNO C J A-03 - AMARELA		24/03/2015	120,00
15214	MESA CONJUNTO CADEIRA - ALUNO C J A-03 - AMARELA		24/03/2015	120,00
15215	MESA CONJUNTO CADEIRA - ALUNO C J A-03 - AMARELA		24/03/2015	120,00
15216	MESA CONJUNTO CADEIRA - ALUNO C J A-03 - AMARELA		24/03/2015	120,00
15217	MESA CONJUNTO CADEIRA - ALUNO C J A-03 - AMARELA		24/03/2015	120,00
15218	MESA CONJUNTO CADEIRA - ALUNO C J A-03 - AMARELA		24/03/2015	120,00
15219	MESA CONJUNTO CADEIRA - ALUNO C J A-03 - AMARELA		24/03/2015	120,00
15220	MESA CONJUNTO CADEIRA - ALUNO C J A-03 - AMARELA		24/03/2015	120,00
15221	MESA CONJUNTO CADEIRA - ALUNO C J A-03 - AMARELA		24/03/2015	120,00
15222	MESA CONJUNTO CADEIRA - ALUNO C J A-03 - AMARELA		24/03/2015	120,00

Este documento é cópia do original assinado digitalmente por: GISELDA RAMOS MEIRA - 20/09/18 11:02 / PAULO CESAR LIMA SILVEIRA - 20/09/18 11:14

Relatório de Patrimônio

Adquiridos em: 01/01/2009 à 31/12/2015

Ident.	Especificação do Material	Bx.	Aquisição	Vl Atualizado
15223	MESA CONJUNTO CADEIRA - ALUNO C J A-03 - AMARELA		24/03/2015	120,00
15224	MESA CONJUNTO CADEIRA - ALUNO C J A-03 - AMARELA		24/03/2015	120,00
15225	MESA CONJUNTO CADEIRA - ALUNO C J A-03 - AMARELA		24/03/2015	120,00
15226	MESA CONJUNTO CADEIRA - ALUNO C J A-03 - AMARELA		24/03/2015	120,00
15227	MESA CONJUNTO CADEIRA - ALUNO C J A-03 - AMARELA		24/03/2015	120,00
15228	MESA CONJUNTO CADEIRA - ALUNO C J A-03 - AMARELA		24/03/2015	120,00
15229	MESA CONJUNTO CADEIRA - ALUNO C J A-03 - AMARELA		24/03/2015	120,00
15230	MESA CONJUNTO CADEIRA - ALUNO C J A-03 - AMARELA		24/03/2015	120,00
15231	MESA CONJUNTO CADEIRA - ALUNO C J A-03 - AMARELA		24/03/2015	120,00
15232	MESA CONJUNTO CADEIRA - ALUNO C J A-03 - AMARELA		24/03/2015	120,00
15233	MESA CONJUNTO CADEIRA - ALUNO C J A-03 - AMARELA		24/03/2015	120,00
15234	MESA CONJUNTO CADEIRA - ALUNO C J A-03 - AMARELA		12/03/2015	120,00
15235	MESA CONJUNTO CADEIRA - ALUNO C J A-03 - AMARELA		12/03/2015	120,00
15236	MESA CONJUNTO CADEIRA - ALUNO C J A-03 - AMARELA		12/03/2015	120,00
16099	MESA CONJUNTO CADEIRA PROFESSOR CJP-01		24/03/2015	256,94

Total do Setor . . . : 4.216,94

Total da Divisão . . . . : 73.830,24

Divisão : 64 - ESCOLA MUNICIPAL SÃO SEBASTIÃO

Setor : 311 - DIRETORIA - SS

Ident.	Especificação do Material	Bx.	Aquisição	Vl Atualizado
14052	COMPUTADOR COMPLETO POSITIVO		11/08/2014	2.800,00
14053	COMPUTADOR COMPLETO POSITIVO		11/08/2014	2.800,00
14736	VENTILADOR DE PAREDE OSC. NEW VENTISOL-50 CM.		16/12/2014	147,20

Total do Setor . . . : 5.747,20

Setor : 312 - SECRETARIA - SS

Ident.	Especificação do Material	Bx.	Aquisição	Vl Atualizado
14056	NOBREAK RAGTECH 1400 VA		31/08/2014	598,00
14710	VENTILADOR DE PAREDE OSC. NEW VENTISOL-50 CM.		16/12/2014	147,20

Total do Setor . . . : 745,20

Setor : 313 - SALA PROFESSORES - SS

Ident.	Especificação do Material	Bx.	Aquisição	Vl Atualizado
13238	NOBREAK TS SHARA		07/05/2014	285,00
13239	COMPUTADOR PROCESSADOR INTEL CORE		07/05/2014	1.499,90
13996	VENTILADOR DE PAREDE COM 50 CM.		05/11/2014	200,00
14054	COMPUTADOR COMPLETO POSITIVO		11/08/2014	2.800,00
14055	COMPUTADOR COMPLETO POSITIVO		11/08/2014	2.800,00

Este documento é cópia do original assinado digitalmente por: GISELDA RAMOS MEIRA - 20/09/18 11:02 / PAULO CESAR LIMA SILVEIRA - 20/09/18 11:14

Relatório de Patrimônio

Adquiridos em: 01/01/2009 à 31/12/2015

Ident.	Especificação do Material	Bx.	Aquisição	Vl Atualizado
14707	VENTILADOR DE PAREDE OSC. NEW VENTISOL-50 CM.		16/12/2014	147,20
14708	VENTILADOR DE PAREDE OSC. NEW VENTISOL-50 CM.		16/12/2014	147,20
14709	VENTILADOR DE PAREDE OSC. NEW VENTISOL-50 CM.		16/12/2014	147,20

Total do Setor . . . : 8.026,50

Setor : 314 - INFORMÁTICA - SS

Ident.	Especificação do Material	Bx.	Aquisição	Vl Atualizado
14706	VENTILADOR DE PAREDE OSC. NEW VENTISOL-50 CM.		16/12/2014	147,20
16465	TELA DE PROJEÇÃO PORTÁTIL COM TRIPÉ (1,80 X 1,80)M		29/07/2015	415,00

Total do Setor . . . : 562,20

Setor : 315 - BIBLIOTECA - SS

Ident.	Especificação do Material	Bx.	Aquisição	Vl Atualizado
14711	VENTILADOR DE PAREDE OSC. NEW VENTISOL-50 CM.		16/12/2014	147,20
14712	VENTILADOR DE PAREDE OSC. NEW VENTISOL-50 CM.		16/12/2014	147,20
14713	VENTILADOR DE PAREDE OSC. NEW VENTISOL-50 CM.		16/12/2014	147,20

Total do Setor . . . : 441,60

Setor : 316 - COSINHA - SS

Ident.	Especificação do Material	Bx.	Aquisição	Vl Atualizado
16466	MÁQUINA DE ALGODÃO DOCE		14/08/2015	772,00
16468	FREEZER HORIZONTAL PH327		08/10/2015	1.808,00
16896	FREEZER CONSUL 519 L HORIZONTAL 2TAMPAS		27/01/2015	2.156,00

Total do Setor . . . : 4.736,00

Setor : 320 - PÁTEO - SS

Ident.	Especificação do Material	Bx.	Aquisição	Vl Atualizado
14700	VENTILADOR DE PAREDE OSC. NEW VENTISOL-50 CM.		16/12/2014	147,20
14701	VENTILADOR DE PAREDE OSC. NEW VENTISOL-50 CM.		16/12/2014	147,20
14702	VENTILADOR DE PAREDE OSC. NEW VENTISOL-50 CM.		16/12/2014	147,20
14703	VENTILADOR DE PAREDE OSC. NEW VENTISOL-50 CM.		16/12/2014	147,20
14704	VENTILADOR DE PAREDE OSC. NEW VENTISOL-50 CM.		16/12/2014	147,20
14705	VENTILADOR DE PAREDE OSC. NEW VENTISOL-50 CM.		16/12/2014	147,20
16467	CAMA ELÁTICA 4,30MTS		26/05/2015	1.424,43

Total do Setor . . . : 2.307,63

Setor : 323 - SALA 1 - SS

Ident.	Especificação do Material	Bx.	Aquisição	Vl Atualizado
14694	VENTILADOR DE PAREDE OSC. NEW VENTISOL-50 CM.		16/12/2014	147,20
14695	VENTILADOR DE PAREDE OSC. NEW VENTISOL-50 CM.		16/12/2014	147,20
14696	VENTILADOR DE PAREDE OSC. NEW VENTISOL-50 CM.		16/12/2014	147,20

Este documento é cópia do original assinado digitalmente por: GISELDA RAMOS MEIRA - 20/09/18 11:02 / PAULO CESAR LIMA SILVEIRA - 20/09/18 11:14

Impressão: 05/04/2016 12:22:

Relatório de Patrimônio

Adquiridos em: 01/01/2009 à 31/12/2015

Ident.	Especificação do Material	Bx.	Aquisição	Vl Atualizado
15918	MESA CONJUNTO CADEIRA ALUNO CJA 06 - AZUL		13/03/2015	185,71
15919	MESA CONJUNTO CADEIRA ALUNO CJA 06 - AZUL		13/03/2015	185,71
15920	MESA CONJUNTO CADEIRA ALUNO CJA 06 - AZUL		13/03/2015	185,71
15921	MESA CONJUNTO CADEIRA - ALUNO C J A-03 - AMARELA		12/03/2015	120,00
15922	MESA CONJUNTO CADEIRA - ALUNO C J A-03 - AMARELA		12/03/2015	120,00
15923	MESA CONJUNTO CADEIRA - ALUNO C J A-03 - AMARELA		12/03/2015	120,00
15924	MESA CONJUNTO CADEIRA - ALUNO C J A-03 - AMARELA		12/03/2015	120,00
15925	MESA CONJUNTO CADEIRA - ALUNO C J A-03 - AMARELA		12/03/2015	120,00
15926	MESA CONJUNTO CADEIRA - ALUNO C J A-03 - AMARELA		12/03/2015	120,00
15927	MESA CONJUNTO CADEIRA - ALUNO C J A-03 - AMARELA		12/03/2015	120,00
15928	MESA CONJUNTO CADEIRA - ALUNO C J A-03 - AMARELA		12/03/2015	120,00
15929	MESA CONJUNTO CADEIRA - ALUNO C J A-03 - AMARELA		12/03/2015	120,00
15930	MESA CONJUNTO CADEIRA - ALUNO C J A-03 - AMARELA		12/03/2015	120,00
15931	MESA CONJUNTO CADEIRA - ALUNO C J A-03 - AMARELA		12/03/2015	120,00
15932	MESA CONJUNTO CADEIRA - ALUNO C J A-03 - AMARELA		12/03/2015	120,00
15933	MESA CONJUNTO CADEIRA - ALUNO C J A-03 - AMARELA		12/03/2015	120,00
15934	MESA CONJUNTO CADEIRA - ALUNO C J A-03 - AMARELA		12/03/2015	120,00
15935	MESA CONJUNTO CADEIRA - ALUNO C J A-03 - AMARELA		12/03/2015	120,00
15936	MESA CONJUNTO CADEIRA - ALUNO C J A-03 - AMARELA		12/03/2015	120,00
15937	MESA CONJUNTO CADEIRA - ALUNO C J A-03 - AMARELA		12/03/2015	120,00
15938	MESA CONJUNTO CADEIRA - ALUNO C J A-03 - AMARELA		12/03/2015	120,00
15939	MESA CONJUNTO CADEIRA - ALUNO C J A-03 - AMARELA		12/03/2015	120,00
15940	MESA CONJUNTO CADEIRA - ALUNO C J A-03 - AMARELA		12/03/2015	120,00
15941	MESA CONJUNTO CADEIRA - ALUNO C J A-03 - AMARELA		12/03/2015	120,00
15942	MESA CONJUNTO CADEIRA - ALUNO C J A-03 - AMARELA		12/03/2015	120,00
15943	MESA CONJUNTO CADEIRA - ALUNO C J A-03 - AMARELA		12/03/2015	120,00
15944	MESA CONJUNTO CADEIRA - ALUNO C J A-03 - AMARELA		12/03/2015	120,00
15945	MESA CONJUNTO CADEIRA - ALUNO C J A-03 - AMARELA		12/03/2015	120,00
15946	MESA CONJUNTO CADEIRA - ALUNO C J A-03 - AMARELA		12/03/2015	120,00
15947	MESA CONJUNTO CADEIRA - ALUNO C J A-03 - AMARELA		12/03/2015	120,00
15948	MESA CONJUNTO CADEIRA - ALUNO C J A-03 - AMARELA		12/03/2015	120,00
15949	MESA CONJUNTO CADEIRA - ALUNO C J A-03 - AMARELA		12/03/2015	120,00
15950	MESA CONJUNTO CADEIRA - ALUNO C J A-03 - AMARELA		12/03/2015	120,00
15951	MESA CONJUNTO CADEIRA - ALUNO C J A-03 - AMARELA		12/03/2015	120,00
15952	MESA CONJUNTO CADEIRA - ALUNO C J A-03 - AMARELA		12/03/2015	120,00
15953	MESA CONJUNTO CADEIRA - ALUNO C J A-03 - AMARELA		12/03/2015	120,00
15954	MESA CONJUNTO CADEIRA - ALUNO C J A-03 - AMARELA		12/03/2015	120,00

Este documento é cópia do original assinado digitalmente por: GISELDA RAMOS MEIRA - 20/09/18 11:02 / PAULO CESAR LIMA SILVEIRA - 20/09/18 11:14

Impressão: 05/04/2016 12:22:

Relatório de Patrimônio

Adquiridos em: 01/01/2009 à 31/12/2015

Ident.	Especificação do Material	Bx.	Aquisição	Vl Atualizado
15955	MESA CONJUNTO CADEIRA - ALUNO C J A-03 - AMARELA		12/03/2015	120,00
15956	MESA CONJUNTO CADEIRA - ALUNO C J A-03 - AMARELA		12/03/2015	120,00
15957	MESA CONJUNTO CADEIRA - ALUNO C J A-03 - AMARELA		12/03/2015	120,00
15958	MESA CONJUNTO CADEIRA - ALUNO C J A-03 - AMARELA		12/03/2015	120,00
15959	MESA CONJUNTO CADEIRA - ALUNO C J A-03 - AMARELA		12/03/2015	120,00
15960	MESA CONJUNTO CADEIRA - ALUNO C J A-03 - AMARELA		12/03/2015	120,00
774206	CONJUNTO CARTEIRA DE GRADE FUNDAMENTAL		22/03/2015	110,00

Total do Setor . . . : 5.908,73

Setor : 324 - SALA 2 - SS

Ident.	Especificação do Material	Bx.	Aquisição	Vl Atualizado
13998	VENTILADOR DE PAREDE COM 50 CM.		05/11/2014	200,00
14655	CARTEIRA CONJUNTO DE GRADE FUNDAMENTAL (2 PEÇAS)		23/02/2015	130,00
14656	CARTEIRA CONJUNTO DE GRADE FUNDAMENTAL (2 PEÇAS)		23/02/2015	130,00
14657	CARTEIRA CONJUNTO DE GRADE FUNDAMENTAL (2 PEÇAS)		23/02/2015	130,00
14658	CARTEIRA CONJUNTO DE GRADE FUNDAMENTAL (2 PEÇAS)		23/02/2015	130,00
14659	CARTEIRA CONJUNTO DE GRADE FUNDAMENTAL (2 PEÇAS)		23/02/2015	130,00
14660	CARTEIRA CONJUNTO DE GRADE FUNDAMENTAL (2 PEÇAS)		23/02/2015	130,00
14661	CARTEIRA CONJUNTO DE GRADE FUNDAMENTAL (2 PEÇAS)		23/02/2015	130,00
14662	CARTEIRA CONJUNTO DE GRADE FUNDAMENTAL (2 PEÇAS)		23/02/2015	130,00
14663	CARTEIRA CONJUNTO DE GRADE FUNDAMENTAL (2 PEÇAS)		23/02/2015	130,00
14664	CARTEIRA CONJUNTO DE GRADE FUNDAMENTAL (2 PEÇAS)		23/02/2015	130,00
14665	CARTEIRA CONJUNTO DE GRADE FUNDAMENTAL (2 PEÇAS)		23/02/2015	130,00
14666	CARTEIRA CONJUNTO DE GRADE FUNDAMENTAL (2 PEÇAS)		23/02/2015	130,00
14667	CARTEIRA CONJUNTO DE GRADE FUNDAMENTAL (2 PEÇAS)		23/02/2015	130,00
14668	CARTEIRA CONJUNTO DE GRADE FUNDAMENTAL (2 PEÇAS)		23/02/2015	130,00
14669	CARTEIRA CONJUNTO DE GRADE FUNDAMENTAL (2 PEÇAS)		23/02/2015	130,00
14670	CARTEIRA CONJUNTO DE GRADE FUNDAMENTAL (2 PEÇAS)		23/02/2015	130,00
14671	CARTEIRA CONJUNTO DE GRADE FUNDAMENTAL (2 PEÇAS)		23/02/2015	130,00
14672	CARTEIRA CONJUNTO DE GRADE FUNDAMENTAL (2 PEÇAS)		23/02/2015	130,00
14673	CARTEIRA CONJUNTO DE GRADE FUNDAMENTAL (2 PEÇAS)		23/02/2015	130,00
14674	CARTEIRA CONJUNTO DE GRADE FUNDAMENTAL		23/02/2015	130,00
14675	CARTEIRA CONJUNTO DE GRADE FUNDAMENTAL		23/02/2015	130,00
14676	CARTEIRA CONJUNTO DE GRADE FUNDAMENTAL		23/02/2015	130,00
14677	CARTEIRA CONJUNTO DE GRADE FUNDAMENTAL		23/02/2015	130,00
14678	CARTEIRA CONJUNTO DE GRADE FUNDAMENTAL		23/02/2015	130,00
14679	CARTEIRA CONJUNTO DE GRADE FUNDAMENTAL		23/02/2015	130,00
14680	CARTEIRA CONJUNTO DE GRADE FUNDAMENTAL		13/02/2015	130,00

Este documento é cópia do original assinado digitalmente por: GISELDA RAMOS MEIRA - 20/09/18 11:02 / PAULO CESAR LIMA SILVEIRA - 20/09/18 11:14

Relatório de Patrimônio

Adquiridos em: 01/01/2009 à 31/12/2015

Ident.	Especificação do Material	Bx.	Aquisição	Vl Atualizado
14681	CARTEIRA CONJUNTO DE GRADE FUNDAMENTAL		23/02/2015	130,00
14682	CARTEIRA CONJUNTO DE GRADE FUNDAMENTAL		23/02/2015	130,00
14683	CARTEIRA CONJUNTO DE GRADE FUNDAMENTAL		23/02/2015	130,00
14684	CARTEIRA CONJUNTO DE GRADE FUNDAMENTAL		23/02/2015	130,00
14685	VENTILADOR DE PAREDE OSC. NEW VENTISOL-50 CM.		16/12/2014	147,20
14686	VENTILADOR DE PAREDE OSC. NEW VENTISOL-50 CM.		16/12/2014	147,20
16150	MESA CONJUNTO CADEIRA PROFESSOR CJP-01		24/03/2015	256,94
16469	QUADRO BRANCO STD (3X1.2) MAD. PINUS		15/06/2015	122,00

Total do Setor . . . : 4.773,34

Setor : 325 - SALA 3 - SS

Ident.	Especificação do Material	Bx.	Aquisição	Vl Atualizado
13923	CADEIRA ESCOLAR INFANTIL		04/08/2014	75,80
13924	CADEIRA ESCOLAR INFANTIL		04/08/2014	75,80
13925	CADEIRA ESCOLAR INFANTIL		04/08/2014	75,80
13926	CADEIRA ESCOLAR INFANTIL		04/08/2014	75,80
13927	CADEIRA ESCOLAR INFANTIL		04/08/2014	75,80
13928	CADEIRA ESCOLAR INFANTIL		04/08/2014	75,80
13929	CADEIRA ESCOLAR INFANTIL		04/08/2014	75,80
13930	CADEIRA ESCOLAR INFANTIL		04/08/2014	75,80
13931	CADEIRA ESCOLAR INFANTIL		04/08/2014	75,80
13932	CADEIRA ESCOLAR INFANTIL		04/08/2014	75,80
13997	VENTILADOR DE PAREDE COM 50 CM		05/11/2014	200,00
14687	VENTILADOR DE PAREDE OSC. NEW VENTISOL-50 CM.		16/12/2014	147,20
14688	VENTILADOR DE PAREDE OSC. NEW VENTISOL-50 CM.		16/12/2014	147,20
14689	VENTILADOR DE PAREDE OSC. NEW VENTISOL-50 CM.		16/12/2014	147,20
14697	VENTILADOR DE PAREDE OSC. NEW VENTISOL-50 CM.		16/12/2014	147,20
14698	VENTILADOR DE PAREDE OSC. NEW VENTISOL-50 CM.		16/12/2014	147,20
14699	VENTILADOR DE PAREDE OSC. NEW VENTISOL-50 CM.		16/12/2014	147,20
16470	QUADRO BRANCO STD (3X1.2) MAD. PINUS		15/06/2015	122,00

Total do Setor . . . : 1.963,20

Setor : 326 - SALA 4 - SS

Ident.	Especificação do Material	Bx.	Aquisição	Vl Atualizado
14690	VENTILADOR DE PAREDE OSC. NEW VENTISOL-50 CM.		16/12/2014	147,20
14691	VENTILADOR DE PAREDE OSC. NEW VENTISOL-50 CM.		16/12/2014	147,20
14692	VENTILADOR DE PAREDE OSC. NEW VENTISOL-50 CM.		16/12/2014	147,00
14693	VENTILADOR DE PAREDE OSC. NEW VENTISOL-50 CM.		16/12/2014	147,20
16151	MESA CONJUNTO CADEIRA PROFESSOR CJP-01		24/03/2015	256,94

Este documento é cópia do original assinado digitalmente por: GISELDA RAMOS MEIRA - 20/09/18 11:02 / PAULO CESAR LIMA SILVEIRA - 20/09/18 11:14

Relatório de Patrimônio

Adquiridos em: 01/01/2009 à 31/12/2015

Total do Setor . . . : 845,54

Setor : 329 - SALA 7 - SS

Ident.	Especificação do Material	Bx.	Aquisição	Vl Atualizado
14743	VENTILADOR DE PAREDE OSC. NEW VENTISOL-50 CM.		16/12/2014	147,20
15877	MESA CONJUNTO CADEIRA ALUNO CJA 06 - AZUL		13/03/2015	185,71
15878	MESA CONJUNTO CADEIRA ALUNO CJA 06 - AZUL		13/03/2015	185,71
15879	MESA CONJUNTO CADEIRA ALUNO CJA 06 - AZUL		13/03/2015	185,71
15880	MESA CONJUNTO CADEIRA ALUNO CJA 06 - AZUL		13/03/2015	185,71
15881	MESA CONJUNTO CADEIRA ALUNO CJA 06 - AZUL		13/03/2015	185,71
15882	MESA CONJUNTO CADEIRA ALUNO CJA 06 - AZUL		13/03/2015	185,71
15883	MESA CONJUNTO CADEIRA ALUNO CJA 06 - AZUL		13/03/2015	185,71
15884	MESA CONJUNTO CADEIRA ALUNO CJA 06 - AZUL		13/03/2015	185,71
15885	MESA CONJUNTO CADEIRA ALUNO CJA 06 - AZUL		13/03/2015	185,71
15886	MESA CONJUNTO CADEIRA ALUNO CJA 06 - AZUL		13/03/2015	185,71
15887	MESA CONJUNTO CADEIRA ALUNO CJA 06 - AZUL		13/03/2015	185,71
15888	MESA CONJUNTO CADEIRA ALUNO CJA 06 - AZUL		13/03/2015	185,71
15889	MESA CONJUNTO CADEIRA ALUNO CJA 06 - AZUL		13/03/2015	185,71
15890	MESA CONJUNTO CADEIRA ALUNO CJA 06 - AZUL		13/03/2015	185,71
15891	MESA CONJUNTO CADEIRA ALUNO CJA 06 - AZUL		13/03/2015	185,71
15892	MESA CONJUNTO CADEIRA ALUNO CJA 06 - AZUL		13/03/2015	185,71
15893	MESA CONJUNTO CADEIRA ALUNO CJA 06 - AZUL		13/03/2015	185,71
15894	MESA CONJUNTO CADEIRA ALUNO CJA 06 - AZUL		13/03/2015	185,71
15895	MESA CONJUNTO CADEIRA ALUNO CJA 06 - AZUL		13/03/2015	185,71
15896	MESA CONJUNTO CADEIRA ALUNO CJA 06 - AZUL		13/03/2015	185,71
15897	MESA CONJUNTO CADEIRA ALUNO CJA 06 - AZUL		13/03/2015	185,71
15898	MESA CONJUNTO CADEIRA ALUNO CJA 06 - AZUL		13/03/2015	185,71
15899	MESA CONJUNTO CADEIRA ALUNO CJA 06 - AZUL		13/03/2015	185,71
15900	MESA CONJUNTO CADEIRA ALUNO CJA 06 - AZUL		13/03/2015	185,71
15901	MESA CONJUNTO CADEIRA ALUNO CJA 06 - AZUL		13/03/2015	185,71
15902	MESA CONJUNTO CADEIRA ALUNO CJA 06 - AZUL		13/03/2015	185,71
15903	MESA CONJUNTO CADEIRA ALUNO CJA 06 - AZUL		13/03/2015	185,71
15904	MESA CONJUNTO CADEIRA ALUNO CJA 06 - AZUL		13/03/2015	185,71
15905	MESA CONJUNTO CADEIRA ALUNO CJA 06 - AZUL		13/03/2015	185,71
15906	MESA CONJUNTO CADEIRA ALUNO CJA 06 - AZUL		13/03/2015	185,71
15907	MESA CONJUNTO CADEIRA ALUNO CJA 06 - AZUL		13/03/2015	185,71
15908	MESA CONJUNTO CADEIRA ALUNO CJA 06 - AZUL		13/03/2015	185,71
15909	MESA CONJUNTO CADEIRA ALUNO CJA 06 - AZUL		13/03/2015	185,71
15910	MESA CONJUNTO CADEIRA ALUNO CJA 06 - AZUL		13/03/2015	185,71

Este documento é cópia do original assinado digitalmente por: GISELDA RAMOS MEIRA - 20/09/18 11:02 / PAULO CESAR LIMA SILVEIRA - 20/09/18 11:14

Relatório de Patrimônio

Adquiridos em: 01/01/2009 à 31/12/2015

Ident.	Especificação do Material	Bx.	Aquisição	Vl Atualizado
15911	MESA CONJUNTO CADEIRA ALUNO CJA 06 - AZUL		13/03/2015	185,71
15912	MESA CONJUNTO CADEIRA ALUNO CJA 06 - AZUL		13/03/2015	185,71
15913	MESA CONJUNTO CADEIRA ALUNO CJA 06 - AZUL		13/03/2015	185,71
15914	MESA CONJUNTO CADEIRA ALUNO CJA 06 - AZUL		13/03/2015	185,71
15915	MESA CONJUNTO CADEIRA ALUNO CJA 06 - AZUL		13/03/2015	185,71
15916	MESA CONJUNTO CADEIRA ALUNO CJA 06 - AZUL		13/03/2015	185,71
15917	MESA CONJUNTO CADEIRA ALUNO CJA 06 - AZUL		13/03/2015	185,71
16149	MESA CONJUNTO CADEIRA PROFESSOR CJP-01		24/03/2015	256,94

Total do Setor . . . : 8.018,25

Setor : 330 - SALA 8 - SS

Ident.	Especificação do Material	Bx.	Aquisição	Vl Atualizado
13999	VENTILADOR DE PAREDE COM 50 CM.		05/11/2014	200,00

Total do Setor . . . : 200,00

Setor : 575 - SALA DA COORDENADORA - SS

Ident.	Especificação do Material	Bx.	Aquisição	Vl Atualizado
16471	IMPRESSORA MULTIFUNCIONAL MONO SL - M3375D		10/07/2015	1.385,00

Total do Setor . . . : 1.385,00

Setor : 738 - SECRETARIA 2 - SS

Ident.	Especificação do Material	Bx.	Aquisição	Vl Atualizado
14737	VENTILADOR DE PAREDE OSC. NEW VENTISOL-50 CM.		16/12/2014	147,20
14738	VENTILADOR DE PAREDE OSC. NEW VENTISOL-50 CM.		16/12/2014	147,20
14739	VENTILADOR DE PAREDE OSC. NEW VENTISOL-50 CM.		16/12/2014	147,20

Total do Setor . . . : 441,60

Total da Divisão . . . . : 46.101,99

Divisão : 65 - ESCOLA MUNICIPAL BALÃO MÁGICO

Setor : 289 - SECRETARIA - BALÃO

Ident.	Especificação do Material	Bx.	Aquisição	Vl Atualizado
11816	NOBREAK TS SHARA		26/02/2014	217,85
11817	IMPRESSORA SAMSUNG LASER ML-2165 / XAZ		26/02/2014	329,00
11818	COMPUTADOR PROCESSADOR INTEL CORE - COMPLETO		26/02/2014	1.481,00
13787	RACK 5U CHAVEADO		08/05/2014	475,00
14101	SWITCH GERENCIAVEL 8 PORTAS		26/09/2014	85,00
15876	COMPUTADOR COMPLETO		24/02/2015	2.800,00
16908	NOBREAK RAGTECH 1400 VA		11/08/2014	598,00
16933	ESTABILIZADOR DE VOLTAGEM - 300 W VAERNEGETIC		30/09/2014	49,90

Total do Setor . . . : 6.035,75

Este documento é cópia do original assinado digitalmente por: GISELDA RAMOS MEIRA - 20/09/18 11:02 / PAULO CESAR LIMA SILVEIRA - 20/09/18 11:14

Impressão: 05/04/2016 12:22:

Relatório de Patrimônio

Adquiridos em: 01/01/2009 à 31/12/2015

Setor : 290 - SALA PROFESSORES - BALÃO

Ident.	Especificação do Material	Bx.	Aquisição	Vl Atualizado
12660	CADEIRA FIXA DE PLASTICO		24/04/2014	101,00
12661	CADEIRA FIXA DE PLASTICO		24/04/2014	101,00
12662	CADEIRA FIXA DE PLASTICO		24/04/2014	101,00
12663	CADEIRA FIXA DE PLASTICCO		24/04/2014	101,00
12664	CADEIRA FIXA DE PLASTICO		24/04/2014	101,00
12665	CADEIRA FIXA DE PLASTICO		24/04/2014	101,00
14048	COMPUTADOR COMPLETO POSITIVO		11/08/2014	2.800,00
14049	COMPUTADOR COMPLETO POSITIVO		11/08/2014	2.800,00
14051	NOBREAK RAGTECH 1400 VA		11/08/2014	598,00
14636	VENTILADOR DE PAREDE OSC. NEW VENTISOL-50 CM.		16/12/2014	147,20
16475	TELA DE PROJEÇÃO PORTÁTIL COM TRIPÉ (1,80 X 1,80)M		29/07/2015	415,00

Total do Setor . . . : 7.366,20

Setor : 291 - COORDENAÇÃO - BALÃO

Ident.	Especificação do Material	Bx.	Aquisição	Vl Atualizado
14050	COMPUTADOR COMPLETO POSITIVO		11/08/2014	2.800,00
16125	MESA CONJUNTO CADEIRA PROFESSOR CJP-01		24/03/2015	256,94
16909	ESTABILIZADOR DE VOLTAGEM - 300 W VAERNEGETIC		30/09/2014	49,90

Total do Setor . . . : 3.106,84

Setor : 292 - COSINHA - BALÃO

Ident.	Especificação do Material	Bx.	Aquisição	Vl Atualizado
14625	FREEZER HORIZONTAL CONSUL 519 LITROS - 2 TAMPAS		28/04/2015	2.259,00
15556	ARMARIO PARA PIA DE COSINHA EM AÇO COM 1,20 MT.		10/06/2015	555,00
16473	MÁQUINA DE ALGODÃO DOCE		14/08/2015	772,00

Total do Setor . . . : 3.586,00

Setor : 294 - PÁTEO 2 - BALÃO

Ident.	Especificação do Material	Bx.	Aquisição	Vl Atualizado
13782	BEBEDOURO INDUSTRIAL INOX COM 4 TORNEIRAS - 200 LT.		18/06/2014	2.890,00
15983	BALANÇO DUPLO		03/07/2015	443,70
15984	BALANÇO DUPLO		03/07/2015	443,70
16474	BANCO LÁPIS DE PLÁSTICO		14/08/2015	410,00
16932	PISCINA DE BOLINHAS		26/05/2015	549,00

Total do Setor . . . : 4.736,40

Setor : 298 - PARQUE INFANTIL - BALÃO

Ident.	Especificação do Material	Bx.	Aquisição	Vl Atualizado
16925	GIRA GIRA CADEIRINHA 6 LUGARES		26/05/2015	682,00

Este documento é cópia do original assinado digitalmente por: GISELDA RAMOS MEIRA - 20/09/18 11:02 / PAULO CESAR LIMA SILVEIRA - 20/09/18 11:14

Relatório de Patrimônio

Adquiridos em: 01/01/2009 à 31/12/2015

Ident.	Especificação do Material	Bx.	Aquisição	Vl Atualizado
16926	GIRA GIRA CADEIRINHA 6 LUGARES		26/05/2015	682,00
16927	ESCOREEGADOR DE PLÁSTICO		01/06/2015	350,00
16928	ESCORREGADOR DE FERRO 2M		26/05/2015	586,00
16929	BALANÇO DE FERRO 2 LUGARES		26/05/2015	596,70
16930	BALANÇO DE FERRO 2 LUGARES		26/05/2015	596,70
16931	ESCORREGADOR DE PLÁSTICA		26/05/2015	350,00

Total do Setor . . . : 3.843,40

Setor : 299 - BANHEIROS - BALÃO

Ident.	Especificação do Material	Bx.	Aquisição	Vl Atualizado
12062	CONJUNTO CARTEIRA/CADEIRA INDIVIDUAL INFANTIL		21/03/2014	170,00
12063	CONJUNTO CARTEIRA/CADEIRA INDIVIDUAL INFANTIL		21/03/2014	170,00
12064	CONJUNTO CARTEIRA/CADEIRA INDIVIDUAL INFANTIL		21/03/2014	170,00
12065	CONJUNTO CARTEIRA/CADEIRA INDIVIDUAL INFANTIL		21/03/2014	170,00
12066	CONJUNTO CARTEIRA/CADEIRA INDIVIDUAL INFANTIL		21/03/2014	170,00
12067	CONJUNTO CARTEIRA/CADEIRA INDIVIDUAL INFANTIL		21/03/2014	170,00
12068	CONJUNTO CARTEIRA/CADEIRA INDIVIDUAL INFANTIL		21/03/2014	170,00
12069	CONJUNTO CARTEIRA/CADEIRA INDIVIDUAL INFANTIL		21/03/2014	170,00
12070	CONJUNTO CARTEIRA/CADEIRA INDIVIDUAL INFANTIL		21/03/2014	170,00

Total do Setor . . . : 1.530,00

Setor : 300 - SALA 1 - BALÃO

Ident.	Especificação do Material	Bx.	Aquisição	Vl Atualizado
15985	GANGORRA CROCODILO		03/07/2015	125,00
15986	GANGORRA CROCODILO		03/07/2015	125,00
15987	GANGORRA CROCODILO		03/07/2015	125,00
15988	GANGORRA CROCODILO		03/07/2015	125,00
15994	GANGORRA CROCODILO		03/07/2015	125,00
15995	GANGORRA CROCODILO		03/07/2015	125,00
15996	GANGORRA CROCODILO		03/07/2015	125,00
16472	CAMA ELÁTICA 4,30MTS		01/06/2015	1.540,00
16922	CONJUNTO CARTEIRA DE GRADE PRE (80X80X60)		10/08/2015	99,00
16923	CONJUNTO CARTEIRA DE GRADE PRE (80X80X60)		10/08/2015	99,00
16924	CONJUNTO CARTEIRA DE GRADE PRE (80X80X60)		10/08/2015	99,00

Total do Setor . . . : 2.712,00

Setor : 301 - SALA 2 - BALÃO

Ident.	Especificação do Material	Bx.	Aquisição	Vl Atualizado
14630	VENTILADOR DE PAREDE OSC. NEW VENTISOL-50 CM.		16/12/2014	147,20

Este documento é cópia do original assinado digitalmente por: GISELDA RAMOS MEIRA - 20/09/18 11:02 / PAULO CESAR LIMA SILVEIRA - 20/09/18 11:14

Relatório de Patrimônio

Adquiridos em: 01/01/2009 à 31/12/2015

Total do Setor . . . : 147,20

Setor : 302 - SALA 3 - BALÃO

Ident.	Especificação do Material	Bx.	Aquisição	Vl Atualizado
12078	CONJUNTO MESA QUADRADA/4 CADEIRAS - INFANTIL		28/02/2014	573,00

Total do Setor . . . : 573,00

Setor : 303 - SALA 4 - BALÃO

Ident.	Especificação do Material	Bx.	Aquisição	Vl Atualizado
12075	CONJUNTO MESA QUADRADA C/ 4 CADEIRAS - INFANTIL		28/02/2014	573,00
12076	CONJUNTO MESA QUADRADA C/ 4 CADEIRAS - INFANTIL		28/02/2014	573,00
12077	CONJUNTO MESA QUADRADA/4 CADEIRAS - INFANTIL		28/02/2014	573,00

Total do Setor . . . : 1.719,00

Setor : 304 - SALA 5 - BALÃO

Ident.	Especificação do Material	Bx.	Aquisição	Vl Atualizado
9767	MESA COM 4 CADEIRAS PEQUENAS		10/04/2013	180,00
9768	MESA COM 4 CADEIRAS PEQUENAS		10/04/2013	180,00
9769	MESA COM 4 CADEIRAS PEQUENAS		10/04/2013	180,00
9770	MESA COM 4 CADEIRAS PEQUENAS		10/04/2013	180,00
10650	VENTILADOR DE PAREDE 50 CM		14/10/2013	127,25
12016	CONJUNTO CARTEIRA/ CADEIRA INDIVIDUAL INFANTIL		28/02/2014	170,00
12017	CONJUNTO CARTEIRA/CADEIRA INDIVIDUAL INFANTIL		28/02/2014	170,00
12018	CONJUNTO CARTEIRA/CADEIRA INDIVIDUAL INFANTIL		28/02/2014	170,00
12019	CONJUNTO CARTEIRA/CADEIRA INDIVIDUAL INFANTIL		28/02/2014	170,00
12020	CONJUNTO CARTEIRA/CADEIRA INDIVIDUAL INFANTIL		28/02/2014	170,00
12021	CONJUNTO CARTEIRA/CADEIRA INDIVIDUAL INFANTIL		28/02/2014	170,00
12022	CONJUNTO CARTEIRA/CADEIRA INDIVIDUAL INFANTIL		28/02/2014	170,00
12023	CONJUNTO CARTEIRA/CADEIRA INDIVIDUAL INFANTIL		28/02/2014	170,00
12024	CONJUNTO CARTEIRA/CADEIRA INDIVIDUAL INFANTIL		28/02/2014	170,00
12025	CONJUNTO CARTEIRA/CADEIRA INDIVIDUAL INFANTIL		28/02/2014	170,00
12026	CONJUNTO CARTEIRA/CADEIRA INDIVIDUAL INFANTIL		28/02/2014	170,00
12027	CONJUNTO CARTEIRA/CADEIRA INDIVIDUAL INFANTIL		28/02/2014	170,00
12028	CONJUNTO CARTEIRA/CADEIRA INDIVIDUAL INFANTIL		21/03/2014	170,00
12029	CONJUNTO CARTEIRA/CADEIRA INDIVIDUAL INFANTIL		21/03/2014	170,00
12030	CONJUNTO CARTEIRA/CADEIRA INDIVIDUAL INFANTIL		21/03/2014	170,00
12031	CONJUNTO CARTEIRA/CADEIRA INDIVIDUAL INFANTIL		21/03/2014	170,00
12032	CONJUNTO CARTEIRA/CADEIRA INDIVIDUAL INFANTIL		21/03/2014	170,00
12033	CONJUNTO CARTEIRA/CADEIRA INDIVIDUAL INFANTIL		21/03/2014	170,00
12034	CONJUNTO CARTEIRA/CADEIRA INDIVIDUAL INFANTIL		21/03/2014	170,00
12035	CONJUNTO CARTEIRA/CADEIRA INDIVIDUAL INFANTIL		21/03/2014	170,00

Este documento é cópia do original assinado digitalmente por: GISELDA RAMOS MEIRA - 20/09/18 11:02 / PAULO CESAR LIMA SILVEIRA - 20/09/18 11:14

Impressão: 05/04/2016 12:22:

Relatório de Patrimônio

Adquiridos em: 01/01/2009 à 31/12/2015

Ident.	Especificação do Material	Bx.	Aquisição	Vl Atualizado
12074	CONJUNTO MESA QUADRADA C/ 4 CADEIRAS - INFANTIL		28/02/2014	573,00
14632	VENTILADOR DE PAREDE OSC. NEW VENTISOL-50 CM.		16/12/2014	147,20

Total do Setor . . . : 4.967,45

Setor : 305 - SALA 6 - BALÃO

Ident.	Especificação do Material	Bx.	Aquisição	Vl Atualizado
12079	CONJUNTO MESA/4 CADEIRAS - INFANTIL		28/02/2014	573,00
12080	CONJUNTO MESA QUADRADA/4 CADEIRAS - INFANTIL		28/02/2014	573,00

Total do Setor . . . : 1.146,00

Setor : 306 - SALA 7 - BALÃO

Ident.	Especificação do Material	Bx.	Aquisição	Vl Atualizado
10651	VENTILADOR DE PAREDE 50 CM		14/10/2013	127,25
14631	VENTILADOR DE PAREDE OSC. NEW VENTISOL-50 CM.		16/12/2014	147,20

Total do Setor . . . : 274,45

Setor : 307 - SALA 8 - BALÃ0

Ident.	Especificação do Material	Bx.	Aquisição	Vl Atualizado
10147	MESA ADMINISTRAÇÃO COM 3 GAVETAS		17/10/2013	280,00
16123	MESA CONJUNTO CADEIRA PROFESSOR CJP-01		24/03/2015	256,64

Total do Setor . . . : 536,64

Setor : 308 - SALA 9 - BALÃO

Ident.	Especificação do Material	Bx.	Aquisição	Vl Atualizado
16124	MESA CONJUNTO CADEIRA PROFESSOR CJP-01		24/03/2015	256,64

Total do Setor . . . : 256,64

Setor : 309 - SALA 10 - BALÃO

Ident.	Especificação do Material	Bx.	Aquisição	Vl Atualizado
12036	CONJUNTO CARTEIRA/CADEIRA INDIVIDUAL INFANTIL		21/03/2014	170,00
12037	CONJUNTO CARTEIRA/CADEIRA INDIVIDUAL INFANTIL		21/03/2014	170,00
12038	CONJUNTO CARTEIRA/CADEIRA INDIVIDUAL INFANTIL		21/03/2014	170,00
12039	CONJUNTO CARTEIRA/CADEIRA INDIVIDUAL INFANTIL		21/03/2014	170,00
12040	CONJUNTO CARTEIRA/CADEIRA INDIVIDUAL INFANTIL		21/03/2014	170,00
12041	CONJUNTO CARTEIRA/CADEIRA INDIVIDUAL INFANTIL		21/03/2014	170,00
12042	CONJUNTO CARTEIRA/CADEIRA INDIVIDUAL INFANTIL		21/03/2014	170,00
12043	CONJUNTO CARTEIRA/CADEIRA INDIVIDUAL INFANTIL		21/03/2014	170,00
12044	CONJUNTO CARTEIRA/CADEIRA INDIVIDUAL INFANTIL		21/03/2014	170,00
12045	CONJUNTO CARTEIRA/CADEIRA IMDIVIDUAL INFANTIL		21/03/2014	170,00
12046	CONJUNTO CARTEIRA/CADEIRA INDIVIDUAL INFANTIL		21/03/2014	170,00
12047	CONJUNTO CARTEIRA/CADEIRA INDIVIDUAL INFANTIL		21/03/2014	170,00

Este documento é cópia do original assinado digitalmente por: GISELDA RAMOS MEIRA - 20/09/18 11:02 / PAULO CESAR LIMA SILVEIRA - 20/09/18 11:14

Relatório de Patrimônio

Adquiridos em: 01/01/2009 à 31/12/2015

Ident.	Especificação do Material	Bx.	Aquisição	Vl Atualizado
12048	CONJUNTO CARTEIRA/CADEIRA INDIVIDUAL INFANTIL		21/03/2014	170,00
12049	CONJUNTO CARTEIRA/CADEIRA INDIVIDUAL INFANTIL		21/03/2014	170,00
12050	CONMJUNTO CARTEIRA CADEIRA INDIVIDUAL INFANTIL		21/03/2014	170,00
12051	CONJUNTO CARTEIRA/CADEIRA INDIVIDUAL INFANTIL		21/03/2014	170,00
12052	CONJUNTO CARTEIRA/CADEIRA INDIVIDUAL INFANTIL		21/03/2014	170,00
12053	CONJUNTO CARTEIRA/CADEIRA INDIVIDUAL INFANTIL		21/03/2014	170,00
12054	CONJUNTO CARTEIRA/CADEIRA INDIVIDUAL INFANTIL		21/03/2014	170,00
12055	CONJUNTO CARTEIRA/CADEIRA INDIVIDUAL INFANTIL		21/03/2014	170,00
12056	CONJUNTO CARTEIRA/CADEIRA INDIVIDUAL INFANTIL		21/03/2014	170,00
12057	CONJUNTO CARETEIRA/CADEIRA INDIVIDUAL INFANTIL		21/03/2014	170,00
12058	CONJUNTO CARTEIRA/CADEIRA INDIVIDUAL INFANTIL		21/03/2014	170,00
12059	CONJUNTO CARTEIRA/CADEIRA INDIVIDUAL INFANTIL		21/03/2014	170,00
12060	CONJUNTO CARTEIRA/CADEIRA INDIVIDUAL INFANTIL		21/03/2014	170,00
12061	CONJUNTO CARTEIRA/CADEIRA INDIVIDUAL INFANTIL		21/03/2014	170,00
14633	VENTILADOR DE PAREDE OSC. NEW VENTISOL-50 CM.		16/12/2014	147,20

Total do Setor . . . : 4.567,20

Setor : 310 - SALA 11 - BALÃO

Ident.	Especificação do Material	Bx.	Aquisição	Vl Atualizado
12071	CONJUNTO MESA QUADRADA/4 CADEIRAS INFANTIL		28/02/2014	573,00
12072	CONJUNTO MESA QUADRADA/4 CADEIRAS INFANTIL		28/02/2014	573,00
12073	CONJUNTO MESA QUADRADA C/ 4 CADEIRAS - INFANTIL		28/02/2014	573,00
14634	VENTILADOR DE PAREDE OSC. NEW VENTISOL-50 CM.		16/12/2014	147,20
14635	VENTILADOR DE PAREDE OSC. NEW VENTISOL-50 CM.		16/12/2014	147,20

Total do Setor . . . : 2.013,40

Setor : 577 - ARQUIVO DA SECRETARIA - BALÃO

Ident.	Especificação do Material	Bx.	Aquisição	Vl Atualizado
7812	ARQUIVO DE AÇO - 5 GAVETAS AP MO PANDIN		28/07/2009	300,00
7813	ARQUIVO DE AÇO 5 GAVETAS - AP MO PANDIN		28/07/2009	300,00
8697	TV PHILIPS - 32" - DIGITAL COM SUPORTE		25/03/2011	1.350,00

Total do Setor . . . : 1.950,00

Setor : 754 - DIRETORIA - BALÃO

Ident.	Especificação do Material	Bx.	Aquisição	Vl Atualizado
16126	MESA CONJUNTO CADEIRA PROFESSOR CJP-01		24/03/2015	256,94
16901	CAIXA DE SOM AMPLIFICADA MULTIUSO 100W		27/08/2015	600,00
16902	CAIXA DE SOM AMPLIFICADA MULTIUSO 100W		27/08/2015	600,00

Total do Setor . . . : 1.456,94

Este documento é cópia do original assinado digitalmente por: GISELDA RAMOS MEIRA - 20/09/18 11:02 / PAULO CESAR LIMA SILVEIRA - 20/09/18 11:14

Impressão: 05/04/2016 12:22:

Relatório de Patrimônio

Adquiridos em: 01/01/2009 à 31/12/2015

Setor : 755 - REFEITÓRIO - BALÃO

Ident.	Especificação do Material	Bx.	Aquisição	Vl Atualizado
14626	VENTILADOR DE PAREDE OSC. NEW VENTISOL-50 CM.		16/12/2014	147,20
14627	VENTILADOR DE PAREDE OSC. NEW VENTISOL-50 CM.		16/12/2014	147,20
14628	VENTILADOR DE PAREDE OSC. NEW VENTISOL-50 CM.		16/12/2014	147,20
14629	VENTILADOR DE PAREDE OSC. NEW VENTISOL-50 CM.		16/12/2014	147,20

Total do Setor . . . : 588,80

Total da Divisão . . . . : 53.113,31

Divisão : 66 - CRECHE MUNICIPAL PINGO DE GENTE

Setor : 145 - RECEPÇÃO - PINGO

Ident.	Especificação do Material	Bx.	Aquisição	Vl Atualizado
8055	SOFÁ TUBULAR 2 LUGARES 5022 - PRETO		28/06/2010	465,67

Total do Setor . . . : 465,67

Setor : 146 - COORDENAÇÃO - PINGO

Ident.	Especificação do Material	Bx.	Aquisição	Vl Atualizado
7649	34 LIVROS - BIBLIOTECA INFANTIL		18/08/2009	249,90
8021	ESTAÇÃO (MESA) DE TRABALHO EM L		20/09/2010	279,00
8025	VENTILADOR DE TETO - PERA		16/03/2011	115,00
8062	ARMARIO SUSPENSO DE AÇO - PRIMEIROS SOCORROS		20/09/2010	454,72
9810	EXPOSITOR ARAMADO PARA LIVROS		19/02/2013	330,00
9811	EXPOSITOR ARAMADO PARA LIVROS		19/12/2013	330,00
15181	VENTILADOR DE PAREDE OSC VENTISOL - 50 CM.		16/12/2014	147,20

Total do Setor . . . : 1.905,82

Setor : 147 - DIRETORIA - PINGO

Ident.	Especificação do Material	Bx.	Aquisição	Vl Atualizado
8022	ESTAÇÃO (MESA) DE TRABALHO EM L		20/09/2010	279,00
8023	ARQUIVO DE AÇO 4 GAVETAS 01813 - CINZA - 1,34 X 0,47 X 0,57		28/06/2010	299,00
8068	PURIFICADOR DE ÁGUA REFRIGERADO		20/09/2010	429,00
8069	CADEIRA COM RODINHAS E ALTURA REGULAVEL		20/09/2010	157,00
11803	COMPUTADOR PROCESSADOR INTEL CORE - COMPLETO		26/02/2014	1.481,00
11804	NOBREAK TS SHARA		26/02/2014	217,85
16959	PROJETOR EPSON MULTIMIDIA 2000 LUMENS		27/08/2015	1.530,00
16960	ESTABILIZADOR DE VOLTAGEM - 300 W VAERNEGETIC		30/09/2014	49,90
16961	ESTABILIZADOR DE VOLTAGEM - 300 W VAERNEGETIC		30/09/2014	49,90
16962	ESTABILIZADOR DE VOLTAGEM - 300 W VAERNEGETIC		30/09/2014	49,90
16963	NOBREAK RAGTECH 1400 VA		11/08/2014	598,00
17036	98 TATAMES P/CRIANÇAS		10/08/2015	2.254,00

Este documento é cópia do original assinado digitalmente por: GISELDA RAMOS MEIRA - 20/09/18 11:02 / PAULO CESAR LIMA SILVEIRA - 20/09/18 11:14

Relatório de Patrimônio

Adquiridos em: 01/01/2009 à 31/12/2015

Total do Setor . . . : 7.394,55

Setor : 148 - SALA PROFESSORES - PINGFO

Ident.	Especificação do Material	Bx.	Aquisição	Vl Atualizado
8060	MESA DE REUNIÃO - 8 LUGARES - 2,00 X 0,80		20/09/2010	380,00
8063	POLTRONA ALCOCHOADA PARA AMAMENTAR		20/09/2010	264,40
8119	ROUPEIRO DE AÇO - 3 CORPOS - 12 PORTAS		20/08/2010	448,00
8120	CADEIRA ESTOFADA SEM BRAÇO		20/08/2010	90,13
8121	CADEIRA ESTOFADA SEM BRAÇO		20/08/2010	90,13
8122	CADEIRA ESTOFADA SEM BRAÇOS		20/08/2010	90,13
8123	CADEIRA ESTOFADA SEM BRAÇO		20/08/2010	90,13
8184	BANQUETAS PADRÃO FNDE		20/08/2010	53,43
8185	BANQUETA PADRÃO FNDE		20/08/2010	53,43
8186	BANQUETA PADRÃO FNDE		20/08/2010	53,43
10544	VENTILADOR DE PAREDE 50 CM		14/10/2013	127,25
14058	COMPUTADOR COMPLETO POSITIVO		11/08/2014	2.800,00
14059	COMPUTADOR COMPLETO POSITIVO		11/08/2014	2.800,00
14060	COMPUTADOR COMPLETO POSITIVO		11/08/2014	2.800,00
15182	VENTILADOR DE PAREDE OSC VENTISOL - 50 CM.		16/12/2014	147,20

Total do Setor . . . : 10.287,66

Setor : 149 - SALA DE LEITURA - PINGO

Ident.	Especificação do Material	Bx.	Aquisição	Vl Atualizado
8028	BEBEDOURO ELETRICO CONJUGADO POT - 125-145		20/08/2010	628,99
8061	MESA REDONDA ADULTO - 100 CM.		20/09/2010	230,00
8066	POLTRONA ALCOCHOADA PARA AMAMENTAR		20/09/2010	264,40
8327	TRENZINHO - ACERVO PEGAGÓGICO		25/05/2011	7.800,00
8328	BANQUETA PADRÃO FNDE		20/08/2010	53,43
10545	VENTILADOR DE PAREDE 50 CM		14/10/2013	127,25
15183	VENTILADOR DE PAREDE OSC VENTISOL - 50 CM.		16/12/2014	147,20
16604	CONJUNTO CARTEIRA DE GRADE PRE (80X80X60)		10/08/2015	99,00
16605	CONJUNTO CARTEIRA DE GRADE PRE (80X80X60)		10/08/2015	99,00
16606	CONJUNTO CARTEIRA DE GRADE PRE (80X80X60)		10/08/2015	99,00
16607	CONJUNTO CARTEIRA DE GRADE PRE (80X80X60)		10/08/2015	99,00
16608	CONJUNTO CARTEIRA DE GRADE PRE (80X80X60)		10/08/2015	99,00
16609	CONJUNTO CARTEIRA DE GRADE PRE (80X80X60)		10/08/2015	99,00
16628	PLAY GROUND ESPUMADO		26/05/2015	698,00

Total do Setor . . . : 10.543,27

Setor : 150 - SALA AULA 1 - PINGO

Ident.	Especificação do Material	Bx.	Aquisição	Vl Atualizado

Este documento é cópia do original assinado digitalmente por: GISELDA RAMOS MEIRA - 20/09/18 11:02 / PAULO CESAR LIMA SILVEIRA - 20/09/18 11:14

Relatório de Patrimônio

Adquiridos em: 01/01/2009 à 31/12/2015

8136	MESA E CADEIRA PARA CRIANÇAS DE 4 A 5 ANOS	20/09/2010	133,75
8137	MESA E CADEIRA PARA CRIANÇAS DE 4 A 5 ANOS	20/09/2010	133,75
8138	MESA E CADEIRA PARA CRIANÇAS DE 4 A 5 ANOS	20/09/2010	133,75
8139	MESA E CADEIRA PARA CRIANÇAS DE 4 A 5 ANOS	20/09/2010	133,75
8140	MESA E CADEIRA PARA CRIANÇAS DE 4 A 5 ANOS	20/09/2010	133,75
8141	MESA E CADEIRA PARA CRIANÇAS DE 4 A 5 ANOS	20/09/2010	133,75
8142	MESA E CADEIRA PARA CRIANÇAS DE 4 A 5 ANOS	20/09/2010	133,75
8143	MESA E CADEIRA PARA CRIANÇAS DE 4 A 5 ANOS	20/09/2010	133,75
8144	MESA E CADEIRA PARA CRIANÇAS DE 4 A 5 ANOS	20/09/2010	133,75
8145	MESA E CADEIRA PARA CRIANÇAS DE 4 A 5 ANOS	20/09/2010	133,75
8146	MESA E CADEIRA PARA CRIANÇAS DE 4 5 ANOS	20/09/2010	133,75
8147	MES E CADEIRA PARA CRIANÇAS DE 4 A 5 ANOS	20/09/2010	133,75
8148	MES E CADEIRA PARA CRIANÇAS DE 4 A 5 ANOS	20/09/2010	133,75
8149	MESA E CADEIRA PARA CRIANÇAS DE 4 A 5 ANOS	20/09/2010	133,75
8150	MESA E CADEIRA PARA CRIANÇAS DE 4 A 5 ANOS	20/09/2010	133,75
8151	MESA E CADEIRA PARA CRIANÇAS DE 4 A 5 ANOS	20/09/2010	133,75
8152	MESA E CADEIRA PARA CRIANÇAS DE 4 A 5 ANOS	20/09/2010	133,75
8153	MESA E CADEIRA PARA CRIANÇAS DE 4 A 5 ANOS	20/09/2010	133,75
8154	MESA E CADEIRA PARA CRIANÇAS DE 4 A 5 ANOS	20/09/2010	133,75
8155	MESA E CADEIRA PARA CRIANÇAS DE 4 A 5 ANOS	20/09/2010	133,75
8156	MESA E CADEIRA PARA CRIANÇAS DE 4 A 5 ANOS	20/09/2010	133,75
8157	MESA E CADEIRA PARA CRIANÇAS DE 4 A 5 ANOS	20/09/2010	133,75
8158	MESA E CADEIRA PARA CRIANÇAS DE 4 A 5 ANOS	20/09/2010	133,75
8159	MESA E CADEIRA PARA CRIANÇAS DE 4 A 5 ANOS	20/09/2010	133,75
8160	MESA E CADEIRA PARA CRIANÇAS DE 4 A 5 ANOS	20/09/2010	133,75
9787	MESA COM 4 CADEIRAS PEQUENAS	10/04/2013	180,00
10546	VENTILADOR DE PAREDE 50 CM	14/10/2013	127,25
10547	VENTILADOR DE PAREDE 50 CM	14/10/2013	127,25
16610	CONJUNTO CARTEIRA DE GRADE PRE (80X80X60)	10/08/2015	99,00
16611	CONJUNTO CARTEIRA DE GRADE PRE (80X80X60)	10/08/2015	99,00
16612	CONJUNTO CARTEIRA DE GRADE PRE (80X80X60)	10/08/2015	99,00
16613	CONJUNTO CARTEIRA DE GRADE PRE (80X80X60)	10/08/2015	99,00
16614	CONJUNTO CARTEIRA DE GRADE PRE (80X80X60)	10/08/2015	99,00

Total do Setor . . . : 4.273,25

Setor : 151 - SALA AULA 8 - PINGO

Ident.	Especificação do Material	Bx.	Aquisição	Vl Atualizado
8064	POLTRONA ALCOCHOADA PARA AMAMENTAR		20/09/2010	264,40
8070	MESA RETANGULAR EM MDF PARA CRIANÇAS ENTRE 3 A 5		20/09/2010	145,00

Este documento é cópia do original assinado digitalmente por: GISELDA RAMOS MEIRA - 20/09/18 11:02 / PAULO CESAR LIMA SILVEIRA - 20/09/18 11:14

Impressão: 05/04/2016 12:22:

Relatório de Patrimônio

Adquiridos em: 01/01/2009 à 31/12/2015

Ident.	Especificação do Material	Bx.	Aquisição	Vl Atualizado
	ANOS			
8079	CADEIRA ALTA PARA ALIMENTAÇÃO DE BEBÊ - EM RESINA		20/09/2010	123,27
8080	CADEIRA ALTA PARA ALIMENTAÇÃO DE BEBÊ EM RESINA		20/09/2010	123,27
8083	BERÇO DE MADEIRA 1,30 X 60 - SEM GAVETAS		20/09/2010	300,00
8084	BERÇO DE MADEIRA - 1,30 X 60 - SEM GAVETAS		20/09/2010	300,00
8085	BERÇO DE MADEIRA - 1,30 X 60 - SEM GAVETAS		20/09/2010	300,00
8086	BERÇO DE MADEIRA - 1,30 X 60 - SEM GAVETAS		20/09/2010	300,00
8087	BERÇO DE MADEIRA - 1,30 X 60 - SEM GAVETAS		20/09/2010	300,00
8088	BERÇO DE MADEIRA - 1,30 X 60 - SEM GAVETAS		20/09/2010	300,00
8089	BERÇO DE MADEIRA - 1,30 X 60 - SEM GAVETAS		20/09/2010	300,00
8090	BERÇO DE MADEIRA - 1,30 X 60 - SEM GAVETAS		20/09/2010	300,00
8115	ROUPEIRO DE AÇO - 4 CORPOS - 16 PORTAS		20/08/2010	526,33
8203	BANCO RETANGULAR EM MDF PARA CRIANÇAS DE 3 A 5 ANOS		20/08/2010	100,00
8204	BANCO RETANGULAR EM MDF PARA CRIANÇAS DE 3 A 5 ANOS		20/08/2010	100,00
10560	VENTILADOR DE PAREDE 50 CM		14/10/2013	127,25
10561	VENTILADOR DE PAREDE 50 CM		14/10/2013	127,25
10643	CONDICIONADOR DE AR YORK - 18.000 BTUS		29/11/2013	1.500,00
13933	CADEIRA DE ALIMENTAÇÃO INFANTIL		01/08/2014	220,00
13934	CADEIRA DE ALIMENTAÇÃO INFANTIL		01/08/2014	220,00
13935	CADEIRA DE ALIMENTAÇÃO INFANTIL		01/08/2014	220,00
13936	CADEIRA DE ALIMENTAÇÃO INFANTIL		01/08/2014	220,00
15186	VENTILADOR DE PAREDE OSC VENTISOL - 50 CM.		16/12/2014	147,20
15639	BERÇO MADEIRA S/ GAVETA		17/06/2015	279,00
15640	BERÇO MADEIRA S/ GAVETA		17/06/2015	279,00
15641	BERÇO MADEIRA S/ GAVETA		17/06/2015	279,00
15642	BERÇO MADEIRA S/ GAVETA		17/06/2015	279,00
15643	BERÇO MADEIRA S/ GAVETA		17/06/2015	279,00
15644	BERÇO MADEIRA S/ GAVETA		17/06/2015	279,00
15645	BERÇO MADEIRA S/ GAVETA		17/06/2015	279,00
15646	BERÇO MADEIRA S/ GAVETA		17/06/2015	279,00
15647	BERÇO MADEIRA S/ GAVETA		17/06/2015	279,00
15648	BERÇO MADEIRA S/ GAVETA		17/06/2015	279,00
16560	BAÚ URSO PLÁSTICO		10/08/2015	172,00
			Total do Setor . . . :	9.525,97

Setor : 152 - SALA AULA 7 - PINGO

Ident.	Especificação do Material	Bx.	Aquisição	Vl Atualizado
8030	BEBEDOURO ELETRICO CONJUGADO POT-125-145		20/08/2010	628,99

Este documento é cópia do original assinado digitalmente por: GISELDA RAMOS MEIRA - 20/09/18 11:02 / PAULO CESAR LIMA SILVEIRA - 20/09/18 11:14

Impressão: 05/04/2016 12:22:

Relatório de Patrimônio

Adquiridos em: 01/01/2009 à 31/12/2015

Ident.	Especificação do Material	Bx.	Aquisição	Vl Atualizado
8065	POLTRONA ALCOCHOADA PARA AMAMENTAR		20/09/2010	264,40
8071	MESA RETANGULAR EM MDF PARA CRIANÇAS ENTRE 3 A 5 ANOS		20/09/2010	145,00
8081	CADEIRA ALTA PARA ALIMENTAÇÃO DE BEBÊ - EM RESINA		20/09/2010	123,27
8082	CADEIRA ALTA PARA ALIMENTAÇÃO DE BEBÊ - EM RESINA		20/09/2010	123,27
8091	BERÇO DE MADEIRA - 1,30 X 60 - SEM GAVETAS		20/09/2010	300,00
8092	BERÇO DE MADEIRA - 1,30 X 60 - SEM GAVETAS		20/09/2010	300,00
8093	BERÇO DE MADEIRA - 1,30 X 60 - SEM GAVETAS		20/09/2010	300,00
8094	BERÇO DE MADEIRA - 1,30 X 60 - SEM GAVETAS		20/09/2010	300,00
8095	BERÇO DE MADEIRA 1,30 X 60 - SEM GAVETAS		20/09/2010	300,00
8096	BERÇO DE MADEIRA - 1,30 X 60 - SEM GAVETAS		20/09/2010	300,00
8097	BERÇO DE MADEIRA - 1,30 X 60 - SEM GAVETAS		20/09/2010	300,00
8098	BERÇO DE MADEIRA - 1,30 X 60 - SEM GAVETAS		20/09/2010	300,00
8118	ROUPEIRO DE AÇO - 3 CORPOS - 12 PORTAS		20/08/2010	448,00
8205	BANCO RETANGULAR EM MDF PARA CRIANÇAS DE 3 A 5 ANOS		20/08/2010	100,00
8206	BANCO RETANGULAR EM MDF PARA CRIANÇAS DE 3 A 5 ANOS		20/08/2010	100,00
10556	VENTILADOR DE PAREDE 50 CM		14/10/2013	127,25
10557	VENTILADOR DE PAREDE 50 CM		14/10/2013	127,25
10644	CONDICIONADOR DE AR - 18.000 BTUS		29/11/2013	1.500,00
16559	BAÚ URSO PLÁSTICO		10/08/2015	172,00

Total do Setor . . . : 6.259,43

Setor : 153 - COZINHA - PINGO

Ident.	Especificação do Material	Bx.	Aquisição	Vl Atualizado
8029	BEBEDOURO ELETRICO CONJUGADO - POT 125-145		20/08/2010	628,99
8034	GELADEIRA FROST FREE - CAPACIDADE 250 LT.		20/09/2010	1.210,00
8035	LIQUIDIFICADOR USO DOMÉSTICO		20/09/2010	82,57
8036	LIQUIDIFICADOR DE USO DOMESTICO		20/09/2010	82,57
8037	LIQUIDIFICADOR USO DOMÉSTICO		20/09/2010	82,57
8038	CAFETEIRA ELÉTRICA		20/09/2010	103,20
8039	CENTRIFUGA DE FRUTAS		20/08/2010	250,00
8040	MICROONDAS 27 LITROS		20/09/2010	337,50
8041	MICROONDAS 27 LITROS		20/09/2010	337,50
8042	BATEDEIRA DE BOLO		02/09/2010	162,60
8043	BATEDEIRA DE BOLO		02/09/2010	162,60
8044	FREEZER 404 LITROS - HORIZONTAL		20/09/2010	1.480,00
8045	LIQUIDIFICADOR INDUSTRIAL		20/09/2010	501,20
8046	CENTRIFUGA DE FRUTAS - 800 W		02/09/2010	487,67

Este documento é cópia do original assinado digitalmente por: GISELDA RAMOS MEIRA - 20/09/18 11:02 / PAULO CESAR LIMA SILVEIRA - 20/09/18 11:14

Impressão: 05/04/2016 12:22:

Relatório de Patrimônio

Adquiridos em: 01/01/2009 à 31/12/2015

Ident.	Especificação do Material	Bx.	Aquisição	Vl Atualizado
8047	CENTRIFUGA DE FRUTAS		02/09/2010	487,67
8048	FOGÃO INDUSTRIAL 6 BOCAS		02/09/2010	1.482,33
8101	BALANÇA ELETRONICA DE PRATO - CAPACIDADE 15 KG.		20/08/2010	481,74
9945	FREEZER CONSUL HORIZONTAL - 2 TAMPAS - 519 LITROS		24/06/2013	1.899,00
13938	LIQUIDIFICADOR INDUSTRIAL - 8 LITROS		01/08/2014	668,00
13984	REFRIGERADOR DUPLEX FROS REF 465 LITROS		12/09/2014	2.237,50
13985	BATEDEIRA INDUSTRIAL PLANETARIA 6 LITROS		12/09/2014	1.524,66
15188	VENTILADOR DE PAREDE OSC VENTISOL - 50 CM.		16/12/2014	147,20
15189	VENTILADOR DE PAREDE OSC VENTISOL - 50 CM.		16/12/2014	147,20
15649	FREEZER HORIZONTAL 400 LTS. ELETROLUX		20/07/2015	2.180,00
16969	CILINDRO DE GÁS		25/03/2015	400,00
16970	CILINDRO DE GÁS		25/03/2015	400,00

Total do Setor . . . : 17.964,27

Setor : 155 - DISPENSA 1 - PINGO

Ident.	Especificação do Material	Bx.	Aquisição	Vl Atualizado
9841	TRICICLO		17/04/2013	75,00
9842	TRICICLO		17/04/2013	75,00
9843	TRICICLO		17/04/2013	75,00
9844	TRICICLO		17/04/2013	75,00
9845	TRICICLO		17/04/2013	75,00
9846	TRICICLO		17/04/2013	75,00
9847	TRICICLO		17/04/2013	75,00
9848	TRICICLO		17/04/2013	75,00
9849	TRICICLO		17/04/2013	75,00
9850	TRICICLO		17/04/2013	75,00

Total do Setor . . . : 750,00

Setor : 156 - DISPENSA 2 - PINGO

Ident.	Especificação do Material	Bx.	Aquisição	Vl Atualizado
8067	PURIFICADOR DE ÁGUA REFRIGERADO		20/09/2010	429,00
8131	CARRO COLETOR DE LIXO - CAPACIDADE 120 LITROS		20/08/2010	172,34
8132	CARRO COLETOR DE LIXO - CAPACIDADE 120 LITROS		20/08/2010	172,34
8133	CONJUNTO LIXEIRA COLETA SELETIVA - CAPACIDADE 50 LITROS		20/08/2010	612,38
8134	CONJUNTO LIXEIRA - COLETA SELETIVA - CAPACIDADE 50 LITROS		20/08/2010	612,39

Total do Setor . . . : 1.998,45

Setor : 158 - VARANDA COBERTA - PINGO

Ident.	Especificação do Material	Bx.	Aquisição	Vl Atualizado

Este documento é cópia do original assinado digitalmente por: GISELDA RAMOS MEIRA - 20/09/18 11:02 / PAULO CESAR LIMA SILVEIRA - 20/09/18 11:14

Impressão: 05/04/2016 12:22:

Relatório de Patrimônio

Adquiridos em: 01/01/2009 à 31/12/2015

8072	MSA RETANGULAR EM MDF PARA CRIANÇAS ENTRE 3 A 5 ANOS	20/09/2010	145,00
8073	MESA RETANGULAR EM MDF PARA CRIANÇAS ENTRE 3 A 5 ANOS	20/09/2010	145,00
8074	MESA RETANGULAR EM MDF PARA CRIANÇAS ENTRE 3 A 5 ANOS	20/09/2010	145,00
8075	MESA RETANGULAR EM MDF PARA CRIANÇAS ENTRE 3 A 5 ANOS	20/09/2010	145,00
8193	BANCO RETANGULAR EM MDF PARA CRIANÇAS DE 3 A 5 ANOS	20/08/2010	100,00
8194	BANCO RETANGULAR EM MDF PARA CRIANÇAS DE 3 A 5 ANOS	20/08/2010	100,00
8195	BANCO RETANGULAR EM MDF PARA CRIANÇAS DE 3 A 5 ANOS	20/08/2010	100,00
8196	BANCO RETANGULAR EM MDF PARA CRIANÇAS DE 3 A 5 ANOS	20/08/2010	100,00
8197	BANCO RETANGULAR EM MDF PARA CRIANÇAS DE 3 A 5 ANOS	20/08/2010	100,00
8198	BANCO RETANGULAR EM MDF PARA CRIANÇAS DE 3 A 5 ANOS	20/08/2010	100,00
8858	MESA INFANTIL DE REFEITORIO	30/09/2011	430,00
8859	MESA INFANTIL DE REFEITORIO	30/09/2011	430,00
8860	MESA INFANTIL PARA REFEITORIO	30/09/2011	430,00
8861	MESA INFANTIL DE REFEITORIO	30/09/2011	430,00
8862	BANCO INFANTIL DE REFEITORIO	30/09/2011	176,00
8863	BANCO INFANTIL DE REFEITORIO	30/09/2011	176,00
8864	BANCO INFANTIL DE REFEITORIO	30/09/2011	176,00
8865	BANCO INFANTIL DE REFEITORIO	30/09/2011	176,00
8874	BANCO INFANTIL DE REFEITORIO	30/09/2011	176,00
8875	BANCO INFANTIL DE REFEITORIO	30/09/2011	176,00
8876	BANCO INFANTIL DE REFEITORIO	30/09/2011	176,00
8877	BANCO INFANTIL DE REFEITORIO	30/09/2011	176,00
9783	MESA PARA REFEITORIO INFANTIL	10/04/2013	398,99
9784	MESA PARA REFEITORIO INFANTIL	10/04/2013	398,99
9785	MESA PARA REFEITORIO INFANTIL	10/04/2013	398,99
9786	MESA PARA REFEITORIO INFANTIL	10/04/2013	398,99
13982	BEBEDOURO INDUSTRIAL REFRIGERADO COM 4 TORNEIRAS - 200 LITROS - AÇO INOX.	02/09/2014	3.132,00
13983	BEBEDOURO INDUSTRIAL REFRIGERADO COM 4 TORNEIRAS - 200 LITROS - AÇO INOX.	02/09/2014	3.132,00
15979	GANGORRA CROCODILO	03/07/2015	125,00
15980	GANGORRA CROCODILO	03/07/2015	125,00
15981	BALANÇO DUPLO	03/07/2015	443,70
15982	BALANÇO DUPLO	03/07/2015	443,70
16538	MULTI BALANÇO - XALINGO	29/07/2015	1.310,00
16539	PISCINA DE BOLINHAS	26/05/2015	549,00

Este documento é cópia do original assinado digitalmente por: GISELDA RAMOS MEIRA - 20/09/18 11:02 / PAULO CESAR LIMA SILVEIRA - 20/09/18 11:14

Relatório de Patrimônio

Adquiridos em: 01/01/2009 à 31/12/2015

Ident.	Especificação do Material	Bx.	Aquisição	Vl Atualizado
16540	POLY PLAY SUPER (PLAY GRAUND)		29/07/2015	2.740,00
16541	CAMA ELÁTICA 4,30MTS		29/07/2015	1.200,00
16563	CADEIRA PARA PAPÁ		10/08/2015	90,00
16564	CADEIRA PARA PAPÁ		10/08/2015	90,00
16565	CADEIRA PARA PAPÁ		10/08/2015	90,00
16566	CADEIRA PARA PAPÁ		10/08/2015	90,00
16567	CADEIRA PARA PAPÁ		10/08/2015	90,00
16568	CADEIRA PARA PAPÁ		10/08/2015	90,00
16569	CADEIRA PARA PAPÁ		10/08/2015	90,00
16570	CADEIRA PARA PAPÁ		10/08/2015	90,00
16571	CADEIRA PARA PAPÁ		10/08/2015	90,00
16572	CADEIRA PARA PAPÁ		10/08/2015	90,00
16573	CADEIRA PARA PAPÁ		10/08/2015	90,00
16574	CADEIRA PARA PAPÁ		10/08/2015	90,00
16575	CADEIRA PARA PAPÁ		10/08/2015	90,00
16576	CADEIRA PARA PAPÁ		10/08/2015	90,00
16577	CADEIRA PARA PAPÁ		10/08/2015	90,00
16578	CADEIRA PARA PAPÁ		10/08/2015	90,00
16579	CADEIRA PARA PAPÁ		10/08/2015	90,00
16580	CADEIRA PARA PAPÁ		10/08/2015	90,00
16581	CADEIRA PARA PAPÁ		10/08/2015	90,00
16582	CADEIRA PARA PAPÁ		10/08/2015	90,00
16583	CADEIRA PARA PAPÁ		10/08/2015	90,00
16584	CADEIRA PARA PAPÁ		10/08/2015	90,00
16585	CADEIRA PARA PAPÁ		10/08/2015	90,00
16586	CADEIRA PARA PAPÁ		10/08/2015	90,00
16587	CADEIRA PARA PAPÁ		10/08/2015	90,00
16588	CADEIRA PARA PAPÁ		10/08/2015	90,00
16589	CADEIRA PARA PAPÁ		10/08/2015	90,00
16590	CADEIRA PARA PAPÁ		10/08/2015	90,00
16591	CADEIRA PARA PAPÁ		10/08/2015	90,00
16592	CADEIRA PARA PAPÁ		10/08/2015	90,00
16593	CADEIRA PARA PAPÁ		10/08/2015	90,00
16594	CADEIRA PARA PAPÁ		10/08/2015	90,00
16595	CADEIRA PARA PAPÁ		10/08/2015	90,00
16596	CADEIRA PARA PAPÁ		10/08/2015	90,00
16597	CADEIRA PARA PAPÁ		10/08/2015	90,00

Este documento é cópia do original assinado digitalmente por: GISELDA RAMOS MEIRA - 20/09/18 11:02 / PAULO CESAR LIMA SILVEIRA - 20/09/18 11:14

Relatório de Patrimônio

Adquiridos em: 01/01/2009 à 31/12/2015

Ident.	Especificação do Material	Bx.	Aquisição	Vl Atualizado
16598	CADEIRA PARA PAPÁ		10/08/2015	90,00
16599	CADEIRA PARA PAPÁ		10/08/2015	90,00
16600	CADEIRA PARA PAPÁ		10/08/2015	90,00
16601	CADEIRA PARA PAPÁ		10/08/2015	90,00
16603	CADEIRA PARA PAPÁ		10/08/2015	90,00
16624	MULTI BALANÇO - XALINGO		29/07/2015	1.310,00
16625	GIRA PATO GIRA GIRA		29/07/2015	695,00
16953	BALANÇO DUPLO		26/05/2015	443,70
16954	BALANÇO DUPLO		26/05/2015	443,70
16955	BALANÇO DUPLO		26/05/2015	443,70
16956	GIRA GIRA CADEIRINHA 6 LUGARES		26/05/2015	682,00
16957	GANGORRA CROCODILO		26/05/2015	250,00
16958	GANGORRA CROCODILO		26/05/2015	250,00

Total do Setor . . . : 27.222,46

Setor : 580 - SECRETARIA - PINGO

Ident.	Especificação do Material	Bx.	Aquisição	Vl Atualizado
8019	MESA (ESTAÇÃO) DE TRABALHO EM L		20/09/2010	279,00
8020	ESTAÇÃO (MESA) DE TRABALHO EM L		11/05/2011	279,00
8024	VENTILADOR DE TETO - PERA		16/03/2011	95,58
8124	CADEIRA ESTOFADA SEM BRAÇO		20/08/2010	90,13
8125	CADEIRA ESTOFADA SEM BRAÇO		20/08/2010	90,13
8126	CADEIRA ESTOFADA SEM BRAÇO		20/08/2010	90,13
8127	CADEIRA ESTOFADA SEM BRAÇO		20/08/2010	90,13
8130	CADEIRA ESTOFADA SEM BRAÇO		20/08/2010	90,13
8883	CADEIRA ESTOFADA SEM BRAÇO		20/08/2010	90,13
14057	NOBREAK RAGTECH 1400 VA		11/08/2014	598,00
16542	IMPRESSORA MULTIFUNCIONAL MONO SL - M3375D		10/07/2015	1.385,00
16626	TELA DE PROJEÇÃO PORTÁTIL COM TRIPÉ (1,80 X 1,80)M		29/07/2015	415,00

Total do Setor . . . : 3.592,36

Setor : 582 - ALMOXARIFADOS 1 E 2 - PINGO

Ident.	Especificação do Material	Bx.	Aquisição	Vl Atualizado
8026	BEBEDOURO ELETRICO CONJUGADO POT 125-145		20/08/2010	628,99
8027	BEBEDOURO ELETRICO CONJUGADO POT 125-145		20/08/2010	628,99
8031	BEBEDOURO ELETRICO INDIVIDUAL POT 125-145		20/08/2010	503,18
8032	BEBEDOURO ELETRICO INDIVIDUAL POT - 125-145		20/08/2010	503,18
8076	CADEIRA ALTA DE ALIMENTAÇÃO DE BEBÊ EM RESINA		20/09/2010	123,27
8077	CADEIRA ALTA DE ALIMENTAÇÃO PARA BEBÊ EM RESINA		20/09/2010	123,27

Este documento é cópia do original assinado digitalmente por: GISELDA RAMOS MEIRA - 20/09/18 11:02 / PAULO CESAR LIMA SILVEIRA - 20/09/18 11:14

Impressão: 05/04/2016 12:22:

Relatório de Patrimônio

Adquiridos em: 01/01/2009 à 31/12/2015

Ident.	Especificação do Material	Bx.	Aquisição	Vl Atualizado
9288	CANCELADO - FALTA DE PLAQUETA		02/07/2012	0,01
16627	TV 32" LG LED		13/08/2015	1.144,90

Total do Setor . . . : 3.655,79

Setor : 583 - LABORATÓRIO DE INFORMÁTICA - PINGO

Ident.	Especificação do Material	Bx.	Aquisição	Vl Atualizado
8056	CONDICIONADOR DE AR - JANELA		28/06/2010	2.593,67
8362	TV PHILIPS LCD DIGITAL 32" E SUPORTE		25/03/2011	1.350,00
8363	CAIXA DE SOM AMPLIFICADORA MÉDIA		27/05/2011	590,00
8364	BANQUETA PADRÃO FNDE		20/08/2010	53,43
15187	VENTILADOR DE PAREDE OSC VENTISOL - 50 CM.		16/12/2014	147,20

Total do Setor . . . : 4.734,30

Setor : 584 - SALA AULA 2 - PINGO

Ident.	Especificação do Material	Bx.	Aquisição	Vl Atualizado
8112	ROUPEIRO DE AÇO - 4 CORPOS - 16 PORTAS		20/08/2010	526,33
8161	MESA E CADEIRA PARA CRIANÇAS DE 4 A 5 ANOS		20/09/2010	133,75
8162	MESA E CADEIRA PARA CRIANÇAS DE 4 A 5 ANOS		20/09/2010	133,75
8163	MESA E CADEIRA PARA CRIANÇAS DE 4 A 5 ANOS		20/09/2010	133,75
8164	MESA E CADEIRA PARA CRIANÇAS DE 4 A 5 ANOS		20/09/2010	133,75
8165	MESA E CADEIRA PARA CRIANÇAS DE 4 A 5 ANOS		20/09/2010	133,75
8166	MESA E CADEIRA PARA CRIANÇAS DE 4 A 5 ANOS		20/09/2010	133,75
8167	MESA E CADEIRA PARA CRIANÇAS DE 4 A 5 ANOS		20/09/2010	133,75
8168	MESA E CADEIRA PARA CRIANÇAS D 4 A 5 ANOS		20/09/2010	133,75
8169	MESA E CADEIRA PARA CRIANÇAS DE 4 A 5 ANOS		20/09/2010	133,75
8170	MESA E CADEIRA PARA CRIANÇAS DE 4 A 5 ANOS		20/09/2010	133,75
8171	MESA E CADEIRA PARA CRIANÇAS DE 4 A 5 ANOS		20/09/2010	133,75
8172	MESA E CADEIRA PARA CRIANÇAS DE 4 A 5 ANOS		20/09/2010	133,75
8173	MESA E CADEIRA PARA CRIANÇAS DE 4 A 5 ANOS		20/09/2010	133,75
8174	MESA E CADEIRA PARA CRIANÇAS DE 4 A 5 ANOS		20/09/2010	133,75
8175	MESA E CADEIRA PARA CRIANÇAS DE 4 A 5 ANOS		20/09/2010	133,75
8176	MESA E CADEIRA PARA CRIANÇAS DE 4 A 5 ANOS		20/09/2010	133,75
8177	MESA E CADEIRA PARA CRIANÇAS DE 4 A 5 ANOS		20/09/2010	133,75
8178	MESA E CADEIRA PARA CRIANÇAS DE 4 A 5 ANOS		20/09/2010	133,75
8179	MESA E CADEIRA PARA CRIANÇAS DE 4 A 5 ANOS		20/09/2010	133,75
8180	MESA E CADEIRA PARA CRIANÇAS DE 4 A 5 ANOS		20/09/2010	133,75
9779	MESA COM 4 CADEIRAS PEQUENAS		10/04/2013	180,00
9780	MESA COM 4 CADEIRAS PEQUENAS		10/04/2013	180,00
9781	MESA COM 4 CADEIRAS PEQUENAS		10/04/2013	180,00

Este documento é cópia do original assinado digitalmente por: GISELDA RAMOS MEIRA - 20/09/18 11:02 / PAULO CESAR LIMA SILVEIRA - 20/09/18 11:14

Impressão: 05/04/2016 12:22:

Relatório de Patrimônio

Adquiridos em: 01/01/2009 à 31/12/2015

Ident.	Especificação do Material	Bx.	Aquisição	Vl Atualizado
9782	MESA COM 4 CADEIRAS PEQUENAS		10/04/2013	180,00
10548	VENTILADOR DE PAREDE 50 CM		14/10/2013	127,25
10549	VENTILADOR DE PAREDE 50 CM		14/10/2013	127,25
16615	CONJUNTO CARTEIRA DE GRADE PRE (80X80X60)		10/08/2015	99,00
16616	CONJUNTO CARTEIRA DE GRADE PRE (80X80X60)		10/08/2015	99,00
16617	CONJUNTO CARTEIRA DE GRADE PRE (80X80X60)		10/08/2015	99,00
16618	CONJUNTO CARTEIRA DE GRADE PRE (80X80X60)		10/08/2015	99,00
16619	CONJUNTO CARTEIRA DE GRADE PRE (80X80X60)		10/08/2015	99,00

Total do Setor . . . : 4.670,83

Setor : 585 - SALA AULA 3 - PINGO

Ident.	Especificação do Material	Bx.	Aquisição	Vl Atualizado
8054	CASINHA DE BONECA		02/09/2010	2.210,00
8057	MESA INFANTIL 80 X 80 - FORMICA BRANCA		28/06/2010	100,00
8058	MESA INFANTIL 80 X 80 FORMICA BRANCA		28/06/2010	100,00
8059	MESA INFANTIL 80 X 80 - FORMICA BRANCA		28/06/2010	100,00
8102	MESA COLETIVA QUADRADA PARA CRIANÇAS DE 2 A 4 ANOS		20/09/2010	90,00
8103	MESA COLETIVA QUADRADA PARA CRIANÇAS DE 2 A 4 ANOS		20/09/2010	90,00
8113	ROUPEIRO DE AÇO - 4 CORPOS - 16 PORTAS		20/08/2010	526,33
8181	MESA E CADEIRA PARA CRIANÇAS D 4 A 5 ANOS		20/09/2010	133,75
8182	MESA E CADEIRA PARA CRIANÇAS DE 4 A 5 ANOS		20/09/2010	133,75
8183	MESA E CADEIRA PARA CRIANÇAS DE 4 A 5 ANOS		20/09/2010	133,75
9788	MESA COM 4 CADEIRAS PEQUENAS		10/04/2013	180,00
10550	VENTILADOR DE PAREDE 50 CM		14/10/2013	127,25
10551	VENTILADOR DE PAREDE 50 CM		14/10/2013	127,25

Total do Setor . . . : 4.052,08

Setor : 586 - SALA AULA 4 - PINGO

Ident.	Especificação do Material	Bx.	Aquisição	Vl Atualizado
8106	MESA COLETIVA QUADRADA PARA CRIANÇAS DE 2 A 4 ANOS		20/09/2010	90,00
8107	MESA COLETIVA QUADRADA PARA CRIANÇAS DE 2 A 4 ANOS		20/09/2010	90,00
8108	MESA COLETIVA QUADRADA PARA CRIANÇAS DE 2 A 4 ANOS		20/09/2010	90,00
8109	MESA COLETIVA QUADRADA PARA CRIANÇAS DE 2 A 4 ANOS		20/09/2010	90,00
8110	MESA COLETIVA QUADRADA PARA CRIANÇAS DE 2 A 4 ANOS		20/09/2010	90,00
8111	MESA COLETIVA QUADRADA PARA CRIANÇAS DE 2 A 4 ANOS		20/09/2010	90,00
8116	ROUPEIRO DE AÇO - 3 CORPOS - 12 PORTAS		20/08/2010	526,33
9789	MESA COM 4 CADEIRAS PEQUENAS		10/04/2013	180,00
9790	MESA COM 4 CADEIRAS PEQUENAS		10/04/2013	480,00
10552	VENTILADOR DE PAREDE 50 CM		14/10/2013	127,25

Este documento é cópia do original assinado digitalmente por: GISELDA RAMOS MEIRA - 20/09/18 11:02 / PAULO CESAR LIMA SILVEIRA - 20/09/18 11:14

Impressão: 05/04/2016 12:22:

Relatório de Patrimônio

Adquiridos em: 01/01/2009 à 31/12/2015

Ident.	Especificação do Material	Bx.	Aquisição	Vl Atualizado
10553	VENTILADOR DE PARESE 50 CM		14/10/2013	127,25
15184	VENTILADOR DE PAREDE OSC VENTISOL - 50 CM.		16/12/2014	147,20
16620	CONJUNTO CARTEIRA DE GRADE PRE (80X80X60)		10/08/2015	99,00
16621	CONJUNTO CARTEIRA DE GRADE PRE (80X80X60)		10/08/2015	99,00
16622	CONJUNTO CARTEIRA DE GRADE PRE (80X80X60)		10/08/2015	99,00
16623	CONJUNTO CARTEIRA DE GRADE PRE (80X80X60)		10/08/2015	99,00

Total do Setor . . . : 2.524,03

Setor : 587 - SALA AULA 5 - PINGO

Ident.	Especificação do Material	Bx.	Aquisição	Vl Atualizado
8117	ROUPEIRO DE AÇO - 3 CORPOS - 12 PORTAS		20/08/2010	448,00
8199	BANCO RETANGULAR EM MDF PARA CRIANÇAS DE 3 A 5 ANOS		20/08/2010	100,00
8200	BANCO RETANGULAR EM MDF PARA CRIANÇAS DE 3 A 5 ANOS		20/08/2010	100,00
10558	VENTILADOR DE PAREDE 50 CM		14/10/2013	127,25
10559	VENTILADOR DE PAREDE 50 CM		14/10/2013	127,25
16562	BAÚ URSO PLÁSTICO		10/08/2015	172,00

Total do Setor . . . : 1.074,50

Setor : 588 - SALA AULA 6 - PINGO

Ident.	Especificação do Material	Bx.	Aquisição	Vl Atualizado
8104	MESA COLETIVA QUADRADA PARA CRIANÇAS DE 2 A 4 ANOS		20/09/2010	90,00
8105	MESA COLETIVA QUADRADA PARA CRIANÇAS DE 2 A 4 ANOS		20/09/2010	90,00
8114	ROUPEIRO DE AÇO - 4 CORPOS - 16 PORTAS		20/08/2010	526,33
8135	CASINHA DE BONECA		20/08/2010	2.210,00
8878	CADEIRA INFANTIL AVULSA		30/09/2011	43,00
8879	CADEIRA INFANTIL AVULSA		30/09/2011	43,00
8880	CADEIRA INFANTIL AVULSA		30/09/2011	43,00
8881	CADEIRA INFANTIL AVULSA		30/09/2011	43,00
8882	CADEIRA INFANTIL AVULSA		30/09/2011	43,00
10554	VENTILADOR DE PAREDE 50 CM		14/10/2013	127,25
10555	VENTILADOR DE PAREDE 50 CM		14/10/2013	127,25
10645	CONDICIONADOR DE AR YORK - 18.000 BTUS		29/11/2013	1.500,00
15185	VENTILADOR DE PAREDE OSC VENTISOL - 50 CM.		16/12/2014	147,20
16561	BAÚ URSO PLÁSTICO		10/08/2015	172,00

Total do Setor . . . : 5.205,03

Setor : 590 - LACTÁRIO - PINGO

Ident.	Especificação do Material	Bx.	Aquisição	Vl Atualizado
8049	FOGÃO 4 BOCAS - USO DOMESTICO		02/09/2010	289,00

Este documento é cópia do original assinado digitalmente por: GISELDA RAMOS MEIRA - 20/09/18 11:02 / PAULO CESAR LIMA SILVEIRA - 20/09/18 11:14

Relatório de Patrimônio

Adquiridos em: 01/01/2009 à 31/12/2015

Ident.	Especificação do Material	Bx.	Aquisição	Vl Atualizado
13937	ARMARIO DE PAREDE DE AÇO COM 3 PORTAS - PARA COZINHA		01/08/2014	305,75

Total do Setor . . . : 594,75

Setor : 591 - HALL DA COZINHA - PINGO

Ident.	Especificação do Material	Bx.	Aquisição	Vl Atualizado
8033	BEBEDOURO ELETRICO INDIVIDUAL POT - 125 - 145		20/08/2010	503,18
8761	CONJUNTO DE CARTEIRAS - MESA + CADEIRA		04/11/2011	131,00

Total do Setor . . . : 634,18

Setor : 592 - ROUPEIRO - PINGO

Ident.	Especificação do Material	Bx.	Aquisição	Vl Atualizado
8099	FERRO ELETRICO A SECO		20/09/2010	50,90
8100	FERRO ELETRICO A SECO		20/09/2010	50,90

Total do Setor . . . : 101,80

Setor : 594 - PARQUE INFANTIL - PINGO

Ident.	Especificação do Material	Bx.	Aquisição	Vl Atualizado
8187	BALANÇO VAI E VEM - 2 LUGARES		28/06/2010	1.300,00
8188	GANGORRA DUPLA		05/08/2010	629,00
8189	GANGORRA DUPLA		05/08/2010	629,00
8190	ESCORREGADOR DE FERRO EM CHAPA DE AÇO		05/08/2010	849,67
8191	CARROSSEL REDONDO		05/08/2010	926,67
8192	BALANÇO - 4 LUGARES		05/08/2010	1.097,00
9963	BALANÇO PLASTICO INFANTIL		17/04/2013	135,00
9964	BALANÇO PLASTICO INFANTIL		17/04/2013	135,00
9965	BALANÇO PLASTICO INFANTIL		17/04/2013	135,00
9966	BALANÇO PLASTICO INFANTIL		17/04/2013	135,00

Total do Setor . . . : 5.971,34

Total da Divisão . . . . : 135.401,79

Divisão : 67 - CRECHE MUNICIPAL IVONE ABES

Setor : 685 - VARANDA DA FRENTE - CMIA

Ident.	Especificação do Material	Bx.	Aquisição	Vl Atualizado
15972	GANGORRA CROCODILO		03/07/2015	125,00
15973	GANGORRA CROCODILO		03/07/2015	125,00
15974	GANGORRA CROCODILO		03/07/2015	125,00
15975	BALANÇO DUPLO		03/07/2015	443,70
15976	BALANÇO DUPLO		03/07/2015	443,70
15977	BALANÇO DUPLO		03/07/2015	443,70
15978	BALANÇO DUPLO		03/07/2015	443,70

Este documento é cópia do original assinado digitalmente por: GISELDA RAMOS MEIRA - 20/09/18 11:02 / PAULO CESAR LIMA SILVEIRA - 20/09/18 11:14

Relatório de Patrimônio

Adquiridos em: 01/01/2009 à 31/12/2015

Ident.	Especificação do Material	Bx.	Aquisição	Vl Atualizado
16523	MULTI BALANÇO - XALINGO		29/07/2015	1.310,00
16524	MULTI BALANÇO - XALINGO		29/07/2015	1.310,00
16525	GIRA PATO GIRA GIRA		29/07/2015	695,00
16526	PISCINA DE BOLINHAS		26/05/2015	549,00
16944	ESCORREGADOR DE PLÁSTICO		01/06/2015	350,00
16945	ESCORREGADOR DE PLÁSTICO		01/06/2015	350,00

Total do Setor . . . : 6.713,80

Setor : 686 - RECEPÇÃO - CMIA

Ident.	Especificação do Material	Bx.	Aquisição	Vl Atualizado
9352	COMPUTADOR COMPLETO INTELCO		02/01/2013	1.430,00
9731	ARMARIO DE AÇO		27/02/2013	490,00
9737	VENTILADOR DE PAREDE 50 CM PRETO		27/02/2013	220,00
13236	COMPUTADOR PROCESSADOR INTEL CORE COMPLETO		07/05/2014	1.499,90
13237	NOBREAK TS SHARA 600 VA		07/05/2014	285,00

Total do Setor . . . : 3.924,90

Setor : 687 - SECRETARIA - CMIA

Ident.	Especificação do Material	Bx.	Aquisição	Vl Atualizado
9289	MESA DE REUNIAO - 2,40 X 90		04/07/2012	471,00
9291	ARMARIO DE AÇO - 2 PORTAS - 1,98 X 90		04/07/2012	361,50
9728	ARQUIVO DE AÇO		27/02/2013	410,00
9729	ARQUIVO DE AÇO		27/02/2013	410,00
9730	ROUPEIRO DE AÇO 12 VÃOS - 1,98 X 93 X 40		27/02/2013	580,00
9808	EXPOSITOR ARAMADO PARA LIVROS		19/02/2013	330,00
9809	EXPOSITOR ARAMADO PARA LIVROS		19/02/2013	330,00
13412	MESA MADEIRA LA 403 - 120 X 68 X 74		06/06/2014	213,00
14084	COMPUTADOR COMPLETO POSITIVO		11/08/2014	2.800,00
14085	COMPUTADOR COMPLETO POSITIVO		11/08/2014	2.800,00
14086	COMPUTADOR COMPLETO POSITIVO		11/08/2014	598,00
15173	VENTILADOR DE PAREDE OSC VENTISOL - 50 CM.		16/12/2014	147,20

Total do Setor . . . : 9.450,70

Setor : 688 - SALA PROFESSORES - CMIA

Ident.	Especificação do Material	Bx.	Aquisição	Vl Atualizado
9249	CADEIRA ESTOFADA FIXA SEM BRAÇOS		05/04/2012	56,00
9250	CADEIRA ESTOFADA FIXA SEM BRAÇOS		05/04/2012	56,00
9251	CADEIRA ESTOFADA FIXA SEM BRAÇOS		05/04/2012	56,00
9252	CADEIRA ESOFADA FIXA SEM BRAÇOS		05/04/2012	56,00

Este documento é cópia do original assinado digitalmente por: GISELDA RAMOS MEIRA - 20/09/18 11:02 / PAULO CESAR LIMA SILVEIRA - 20/09/18 11:14

Relatório de Patrimônio

Adquiridos em: 01/01/2009 à 31/12/2015

Ident.	Especificação do Material	Bx.	Aquisição	Vl Atualizado
9253	CADEIRA ESTOFADA FIXA SEM BRAÇOS		05/04/2012	56,00
9254	CADEIRA ESTOFADA FIXA SEM BRAÇOS		05/04/2012	56,00
9255	CADEIRA ESTOFADA FIXA SEM BRAÇOS		05/04/2012	56,00
9256	CADEIRA ESTOFADA FIXA SEM BRAÇOS		05/04/2012	56,00
9257	CADEIRA ESTOFADA FIXA SEM BRAÇOS		05/04/2012	56,00
9258	CADEIRA ESTOFADA FIXA SEM BRAÇOS		05/04/2012	56,00
9259	CADEIRA ESTOFADA FIXA SEM BRAÇOS		05/04/2012	56,00
9260	CADEIRA ESTOFADA FIXA SEM BRAÇOS		05/04/2012	56,00
9331	DVD PLAYER - LENOX		07/05/2012	129,00
15174	VENTILADOR DE PAREDE OSC VENTISOL - 50 CM.		16/12/2014	147,20
15175	VENTILADOR DE PAREDE OSC VENTISOL - 50 CM.		16/12/2014	147,20
15176	VENTILADOR DE PAREDE OSC VENTISOL - 50 CM.		16/12/2014	147,20
16486	TELA DE PROJEÇÃO PORTÁTIL COM TRIPÉ (1,80 X 1,80)M		29/07/2015	415,00
16487	TV 32" LG LED		13/08/2015	1.144,90

Total do Setor . . . : 2.802,50

Setor : 690 - COORDENAÇÃO - CMIA

Ident.	Especificação do Material	Bx.	Aquisição	Vl Atualizado
9261	ALFABETO MAIUSCULO ILUSTRADO - 4 UNIDADES		05/04/2012	388,00
9262	FANTOCHE FAMILIA BRANCA (7 PEÇAS) - 2 UNIDADES		05/04/2012	73,00
9263	FANTOCHE FAMILIA NEGRA (7 PEÇAS) - 2 UNIDADES		05/04/2012	73,00
9264	BONECA EMILIA - 15 UNIDADES		05/04/2012	465,00
9265	BONECA PINK - 15 UNIDADES		05/04/2012	330,00
9736	ARMARIO DE AÇO		27/02/2013	490,00

Total do Setor . . . : 1.819,00

Setor : 692 - DIRETORIA - CMIA

Ident.	Especificação do Material	Bx.	Aquisição	Vl Atualizado
16905	PROJETOR EPSON MULTIMIDIA 2000 LUMENS		27/08/2015	1.530,00

Total do Setor . . . : 1.530,00

Setor : 693 - SALA DE ESTAR - CMIA

Ident.	Especificação do Material	Bx.	Aquisição	Vl Atualizado
9205	POLTRONA ALCOCHOADA PARA AMAMENTAÇÃO		02/05/2012	600,00
9206	POLTRONA ACOLCHOADA PARA AMAMENTAÇÃO		02/05/2012	600,00
9207	POLTRONA ACOLCHOADA PARA AMAMENTAÇÃO		02/05/2012	600,00

Total do Setor . . . : 1.800,00

Setor : 695 - BERÇARIO 1 - CMIA

Ident.	Especificação do Material	Bx.	Aquisição	Vl Atualizado

Este documento é cópia do original assinado digitalmente por: GISELDA RAMOS MEIRA - 20/09/18 11:02 / PAULO CESAR LIMA SILVEIRA - 20/09/18 11:14

Relatório de Patrimônio

Adquiridos em: 01/01/2009 à 31/12/2015

9349	BANHEIRA PARA BEBÊ - PLÁSTICO - 6 UNIDADES	09/08/2012	354,00
9471	MICRO SYSTEM CCE 25W	05/03/2013	285,00
9733	ARMARIO DE AÇO	27/02/2013	490,00
10655	VENTILADOR DE PAREDE 50 CM	14/10/2013	127,25
10656	VENTILADOR DE PAREDE 50 CM	14/10/2013	127,25
15650	BERÇO MADEIRA S/ GAVETA	17/06/2015	279,00
15651	BERÇO MADEIRA S/ GAVETA	17/06/2015	279,00
15652	BERÇO MADEIRA S/ GAVETA	17/06/2015	279,00
15653	BERÇO MADEIRA S/ GAVETA	17/06/2015	279,00
15654	BERÇO MADEIRA S/ GAVETA	17/06/2015	279,00

Total do Setor . . . : 2.778,50

Setor : 696 - BERÇARIO 2 - CMIA

Ident.	Especificação do Material	Bx.	Aquisição	Vl Atualizado
9472	MICRO SYSTEM CCE 25W		05/03/2013	285,00
9732	ARMARIO DE AÇO		27/02/2013	490,00

Total do Setor . . . : 775,00

Setor : 697 - BERÇARIO 3 - CMIA

Ident.	Especificação do Material	Bx.	Aquisição	Vl Atualizado
9473	MICRO SYSTEM CCE 25W		05/03/2013	285,00
9735	ARMARIO DE AÇO		27/02/2013	490,00
10039	VENTILADOR DE PAREDE - 60 CM - ARGE		13/08/2013	141,54
10040	VENTILADOR DE PAREDE - 60 CM - ARGE		13/09/2013	141,54
10647	CONDICIONADOR DE AR YORK - 18.000 BTUS		29/11/2013	1.500,00
16517	BAÚ URSO PLÁSTICO		14/08/2015	172,00
16518	BAÚ URSO PLÁSTICO		14/08/2015	172,00
16519	BAÚ URSO PLÁSTICO		14/08/2015	172,00
16520	BAÚ URSO PLÁSTICO		14/08/2015	172,00

Total do Setor . . . : 3.246,08

Setor : 698 - VARANDA DOS FUNDOS - CMIA

Ident.	Especificação do Material	Bx.	Aquisição	Vl Atualizado
9219	CASINHA TROPICAL		05/04/2012	2.150,00
9220	MESA REFEITORIO FORMICA - 2,00 X 60 X 58		05/04/2012	150,00
9221	MESA REFEITORIO FORMICA - 2,00 X 60 X 58		05/04/2012	150,00
9222	MESA REFEITORIO FORMICA - 2,00 X 60 X 58		05/04/2012	150,00
9223	MESA REFEITORIO FORMICA - 2,00 X 60 X 58		05/04/2012	150,00
9224	MESA REFEITORIO FORMICA - 2,00 X 60 X 58		05/04/2012	150,00
9225	MESA REFEITORIO FORMICA - 2,00 X 60 X 58		05/04/2012	150,00
9226	MESA REFEITORIO FORMICA - 2,00 X 60 X 58		05/04/2012	150,00

Este documento é cópia do original assinado digitalmente por: GISELDA RAMOS MEIRA - 20/09/18 11:02 / PAULO CESAR LIMA SILVEIRA - 20/09/18 11:14

Impressão: 05/04/2016 12:22:

Relatório de Patrimônio

Adquiridos em: 01/01/2009 à 31/12/2015

Ident.	Especificação do Material	Bx.	Aquisição	Vl Atualizado
9227	MESA REFEITORIO FORMICA - 2,00 X 60 X 58		05/04/2012	150,00
9228	BANCO INFANTIL REFEITORIO - 2,00 X 30 X 30		05/04/2012	100,00
9229	BANCO INFANTIL REFITORIO - 2,00 X 30 X 30		05/04/2012	100,00
9230	BANCO INFANTIL REFEITORIO - 2,00 X 30 X 30		05/04/2012	100,00
9231	BANCO INFANTIL REFEITORIO - 2,00 X 30 X 30		05/04/2012	100,00
9232	BANCO INFANTIL REFEITORIO - 2,00 X 30 X 30		05/04/2012	100,00
9233	BANCO INFANTIL REFEITORIO - 2,00 X 30 X 30		05/04/2012	100,00
9234	BANCO INFANTIL REFEITORIO - 2,00 X 30 X 30		05/04/2012	100,00
9235	BANCO INFANTIL REFEITORIO - 2,00 X 30 X 30		05/04/2012	100,00
9237	BANCO INFANTIL REFEITORIO - 2,00 X 30 X 30		05/04/2012	100,00
9238	BANCO INFANTIL REFEITORIO - 2,00 X 30 X 30		05/04/2012	100,00
9239	BANCO INFANTIL REFEITORIO - 2,00 X 30 X 30		05/04/2012	100,00
9240	BANCO INFANTIL REFEITORIO - 2,00 X 30 X 30		05/04/2012	100,00
9241	BANCO INFANTIL REFEITORIO - 2,00 X 30 X 30		05/04/2012	100,00
9242	BANCO INFANTIL REFEITORIO - 2,00 X 30 X 30		05/04/2012	100,00
9243	BANCO INFANTIL REFEITORIO - 2,00 X 30 X 30		05/04/2012	100,00
9244	BANCO INFANTIL REFEITORIO - 2,00 X 30 X 30		05/04/2012	100,00
9277	PISCINA DE BOLINHA		05/04/2012	670,00
9278	PISCINA DE BOLINHA		05/04/2012	670,00
9279	GANGORRA MINHOCA PARA CRIANÇAS		14/07/2011	253,00
9280	GANGORRA INFANTIL MODELO JACARE		19/08/2011	186,45
9341	BEBEDOURO DE PRESSÃO - INOX		09/08/2012	489,00
9342	BEBEDOURO DE PRESSÃO - INOX		09/08/2012	489,00
13981	BEBEDOURO INDUSTRIAL REFRIGERADO COM 4 TORNEIRAS - 200 LT - AÇO INOX.		02/09/2014	3.132,00
16521	CAMA ELÁTICA 4,30MTS		01/06/2015	1.540,00
16522	POLY PLAY SUPER (PLAY GRAUND)		29/07/2015	2.740,00

Total do Setor . . . : 15.119,45

Setor : 699 - VARANDA LATERAL - CMIA

Ident.	Especificação do Material	Bx.	Aquisição	Vl Atualizado
9209	LIXEIRA 50 LT COM PEDAL E TAMPA		02/05/2012	81,00
9210	LIXEIRA 50 LT COM PEDAL E TAMPA		02/05/2012	81,00
9211	LIXEIRA 50 LT COM PEDAL E TAMPA		02/05/2012	81,00
9212	LIXEIRA 50 LT COM PEDAL E TAMPA		02/05/2012	81,00
9213	LIXEIRA 50 LT COM PEDAL E TAMPA		02/05/2012	81,00
9214	LIXEIRA 50 LT COM PEDAL E TAMPA		02/05/2012	81,00
9215	LIXEIRA 50 LT COM PEDAL E TAMPA		02/05/2012	81,00

Este documento é cópia do original assinado digitalmente por: GISELDA RAMOS MEIRA - 20/09/18 11:02 / PAULO CESAR LIMA SILVEIRA - 20/09/18 11:14

Impressão: 05/04/2016 12:22:

Relatório de Patrimônio

Adquiridos em: 01/01/2009 à 31/12/2015

Ident.	Especificação do Material	Bx.	Aquisição	Vl Atualizado
9216	LIXEIRA 50 LT COM PEDAL E TAMPA		02/05/2012	81,00
9217	LIXEIRA 50 LT COM PEDAL E TAMPA		02/05/2012	81,00
9218	LIXEIRA 50 LT COM PEDAL E TAMPA		02/05/2012	81,00
16489	CADEIRA PARA PAPÁ		10/08/2015	90,00
16490	CADEIRA PARA PAPÁ		10/08/2015	90,00
16491	CADEIRA PARA PAPÁ		10/08/2015	90,00
16492	CADEIRA PARA PAPÁ		10/08/2015	90,00
16493	CADEIRA PARA PAPÁ		10/08/2015	90,00
16494	CADEIRA PARA PAPÁ		10/08/2015	90,00
16495	CADEIRA PARA PAPÁ		10/08/2015	90,00
16496	CADEIRA PARA PAPÁ		10/08/2015	90,00
16497	CADEIRA PARA PAPÁ		10/08/2015	90,00
16498	CADEIRA PARA PAPÁ		10/08/2015	90,00
16499	CADEIRA PARA PAPÁ		10/08/2015	90,00
16500	CADEIRA PARA PAPÁ		10/08/2015	90,00
16501	CADEIRA PARA PAPÁ		10/08/2015	90,00
16502	CADEIRA PARA PAPÁ		10/08/2015	90,00
16503	CADEIRA PARA PAPÁ		10/08/2015	90,00
16504	CADEIRA PARA PAPÁ		10/08/2015	90,00
16505	CADEIRA PARA PAPÁ		10/08/2015	90,00
16506	CADEIRA PARA PAPÁ		10/08/2015	90,00
16507	CADEIRA PARA PAPÁ		10/08/2015	90,00
16508	CADEIRA PARA PAPÁ		10/08/2015	90,00
16509	CADEIRA PARA PAPÁ		10/08/2015	90,00

Total do Setor . . . : 2.700,00

Setor : 700 - COZINHA - CMIA

Ident.	Especificação do Material	Bx.	Aquisição	Vl Atualizado
9292	GELADEIRA FROST FREE - 410 LITROS		04/07/2012	1.694,00
9293	EXTRATOR DE SUCOS SEM SUPORTE		04/07/2012	135,00
9343	MESA PARA CORTE DE ALIMENTOS - INOX		09/08/2012	390,00
9344	FOGÃO INDUSTRIAL - 6 BOCAS - SEM FORNO		09/08/2012	570,00
9345	LIQUIDIFICADOR DE USO DOMÉSTICO		09/08/2012	61,50
9346	LIQUIDIFICADOR DE USO DOMÉSTICO		09/08/2012	61,50
9347	LIQUIDIFICADOR INDUSTRIAL - 8 LITROS		09/08/2012	471,00
9348	CAFETEIRA ELÉTRICA		09/08/2012	69,00
9368	FOGÃO CRISTAL - 2 BOCAS		27/02/2013	320,00
9374	GELADEIRA CONSUL - 1 PORTA - 239 LITROS		22/02/2013	719,00

Este documento é cópia do original assinado digitalmente por: GISELDA RAMOS MEIRA - 20/09/18 11:02 / PAULO CESAR LIMA SILVEIRA - 20/09/18 11:14

Relatório de Patrimônio

Adquiridos em: 01/01/2009 à 31/12/2015

Ident.	Especificação do Material	Bx.	Aquisição	Vl Atualizado
9738	FORNO INDUSTRIAL ROMA FIR 089 VENANCIO		27/02/2013	820,00
9837	VASILHAME DE GAS - 13 KG		07/05/2013	100,00
10038	VENTILADOR DE PAREDE - 60 CM - ARGE		13/08/2013	141,54
11800	FREEZER ELETROLUX HORIZONTAL - 300 LITROS		14/02/2014	1.399,00
13941	FOGÃO INDUSTRIAL COM 4 BOCAS COM FORNO		01/08/2014	1.041,00
13942	LIQUIDIFICADOR INDUSTRIAL - 8 LITROS		01/08/2014	668,00
15179	VENTILADOR DE PAREDE OSC VENTISOL - 50 CM.		16/12/2014	147,20
15180	VENTILADOR DE PAREDE OSC VENTISOL - 50 CM.		16/12/2014	147,20
16485	MÁQUINA ALGODÃO DOCE		14/08/2015	772,00
16488	FREEZER HORIZONTAL PH520 PHILCO - 2 TAMPAS		08/10/2015	2.044,00

Total do Setor . . . : 11.770,94

Setor : 701 - DISPENSA - CMIA

Ident.	Especificação do Material	Bx.	Aquisição	Vl Atualizado
13939	ARMARIO DE PAREDE DE AÇO COM 3 PORTAS PARA COZINHA		01/08/2014	305,75

Total do Setor . . . : 305,75

Setor : 702 - ÁREA DE SERVIÇO - CMIA

Ident.	Especificação do Material	Bx.	Aquisição	Vl Atualizado
9290	ROUPEIRO DE AÇO - 3 CORPOS - 12 PORTAS		04/07/2012	576,00
9296	MAQUINA SECADORA - 10 KG		04/07/2012	1.258,00
13940	ARMARIO DE PAREDE DE AÇO COM 3 PORTAS PARA COZINHA		01/08/2014	305,75
16543	PLAY GROUND ESPUMADO		26/05/2015	698,00

Total do Setor . . . : 2.837,75

Setor : 703 - PARQUE DE BRINQUEDOS - CMIA

Ident.	Especificação do Material	Bx.	Aquisição	Vl Atualizado
9245	CADEIRAS DE BALANÇO - 2 LUGARES		05/04/2012	676,00
9246	CADEIRAS DE BALANÇO - 2 LUGARES		05/04/2012	676,00
9247	BALANÇOS DE CORRENTE - 4 LUGARES		05/04/2012	970,00
9248	BALANÇOS DE CORRENTE - 4 LUGARES		05/04/2012	970,00
9272	TABELA DE BASQUETE DECORADA		05/04/2012	57,00
9957	BALANÇO PLASTICO INFANTIL		17/04/2013	135,00
9958	BALANÇO PLASTICO INFANTIL		17/04/2013	135,00
9959	BALANÇO PLASTICO INFANTIL		17/04/2013	135,00
9960	BALANÇO PLASTICO INFANTIL		17/04/2013	135,00
9961	BALANÇO PLASTICO INFANTIL		17/04/2013	135,00
9962	BALANÇO PLASTICO INFANTIL		17/04/2013	135,00
16946	GIRA GIRA CADEIRINHA 6 LUGARES		26/05/2015	682,00

Este documento é cópia do original assinado digitalmente por: GISELDA RAMOS MEIRA - 20/09/18 11:02 / PAULO CESAR LIMA SILVEIRA - 20/09/18 11:14

Impressão: 05/04/2016 12:22:

Relatório de Patrimônio

Adquiridos em: 01/01/2009 à 31/12/2015

Ident.	Especificação do Material	Bx.	Aquisição	Vl Atualizado
16947	BALANÇO DE FERRO 2 LUGARES		26/05/2015	596,70
16948	BALANÇO DE FERRO 2 LUGARES		26/05/2015	596,70
16949	BALANÇO DE FERRO 2 LUGARES		26/05/2015	596,70

Total do Setor . . . : 6.631,10

Setor : 704 - REPOUSO - CMIA

Ident.	Especificação do Material	Bx.	Aquisição	Vl Atualizado
9192	BERÇO DE MADEIRA		05/04/2012	129,76
9193	BERÇO DE MADEIRA		05/04/2012	129,76
9194	BERÇO DE MADEIRA		05/04/2012	129,76
9195	BERÇO DE MADEIRA		05/04/2012	129,76
9196	BERÇO DE MADEIRA		05/04/2012	129,76
9197	BERÇO DE MADEIRA		05/04/2012	129,76
9198	BERÇO DE MADEIRA		05/04/2012	129,76
9199	BERÇO DE MADEIRA		05/04/2012	129,76
9200	BERÇO DE MADEIRA		05/04/2012	129,76
9201	BERÇO DE MADEIRA		02/05/2012	129,76
9202	BERÇO DE MADEIRA		02/05/2012	129,76
9204	BERÇO DE MADEIRA		02/05/2012	129,76
9266	CADEIRÃO PARA REFEIÇÃO DE BEBÊ		05/04/2012	123,25
9267	CADEIRÃO PARA REFEIÇÃO PARA BEBÊ		05/04/2012	123,25
9268	CADEIRÃO PARA REFEIÇÃO DE BEBÊ		05/04/2012	123,25
9269	CADEIRÃO PARA REFEIÇÃO PARA BEBÊ		05/04/2012	123,25
9270	CADEIRÃO PARA REFEIÇÃO PARA BEBÊ		05/04/2012	123,25
9271	CADEIRÃO PARA REFEIÇÃO PARA BEBÊ		05/04/2012	123,25
9274	BERÇO DE MADEIRA		02/05/2012	129,76
9275	BERÇO DE MADEIRA		02/05/2012	129,76
9276	BERÇO DE MADEIRA		02/05/2012	129,76
9474	MICRO SYSTEM CCE 25W		05/03/2013	285,00
9734	ARMARIO DE AÇO		27/02/2013	490,00
10646	CONDICIONADOR DE AR YORK - 18.000 BTUS		29/11/2013	1.500,00
16535	CONJUNTO CARTEIRA DE GRADE PRE (80X80X60)		10/08/2015	99,00
16536	CONJUNTO CARTEIRA DE GRADE PRE (80X80X60)		10/08/2015	99,00
16537	CONJUNTO CARTEIRA DE GRADE PRE (80X80X60)		10/08/2015	99,00
17035	20 TATAMES P/CRIANÇAS		10/08/2015	460,00

Total do Setor . . . : 5.717,90

Setor : 739 - SALA AULA 1 - CMIA

Ident.	Especificação do Material	Bx.	Aquisição	Vl Atualizado

Este documento é cópia do original assinado digitalmente por: GISELDA RAMOS MEIRA - 20/09/18 11:02 / PAULO CESAR LIMA SILVEIRA - 20/09/18 11:14

Relatório de Patrimônio

Adquiridos em: 01/01/2009 à 31/12/2015

10032	VENTILADOR DE PAREDE - 60 CM - ARGE	13/08/2013	141,54
10033	VENTILADOR DE PAREDE - 60 CM - ARGE	13/08/2013	141,54
10034	VENTILADOR DE PAREDE - 60 CM - ARGE	13/08/2013	141,54

Total do Setor . . . : 424,62

Setor : 740 - SALA AULA 2 - CMIA

Ident.	Especificação do Material	Bx.	Aquisição	Vl Atualizado
10035	VENTILADOR DE PAREDE - 60 CM - ARGE		13/08/2013	141,54
10036	VENTILADOR DE PAREDE - 60 CM - ARGE		13/08/2013	141,54
10037	VENTILADOR DE PAREDE - 60 CM - ARGE		13/08/2013	141,54

Total do Setor . . . : 424,62

Setor : 741 - LAVANDERIA - CMIA

Ident.	Especificação do Material	Bx.	Aquisição	Vl Atualizado
11801	CENTRIFUGA DE ROUPAS - BRITANIA		19/02/2014	283,00
11802	MAQUINA DE LAVAR ROUPA - WANKE 10 KG.		19/02/2014	299,00

Total do Setor . . . : 582,00

Setor : 809 - LACTÁRIO

Ident.	Especificação do Material	Bx.	Aquisição	Vl Atualizado
15177	VENTILADOR DE PAREDE OSC VENTISOL - 50 CM.		16/12/2014	147,20
15178	VENTILADOR DE PAREDE OSC VENTISOL - 50 CM.		16/12/2014	147,20

Total do Setor . . . : 294,40

Total da Divisão . . . . : 81.649,01

Divisão : 68 - BIBLIOTECA MUNICIPAL

Setor : 401 - SALÃO PRINCIPAL - BIB

Ident.	Especificação do Material	Bx.	Aquisição	Vl Atualizado
7010	MESA DE REUNIAO MDF - 1,20 X 0,74		18/06/2009	250,00
7011	MESA REUNIAO MDF - 1,20 X 0,74		18/06/2009	250,00
7012	MESA REUNIAO MDF - 1,20 X 0,74		18/06/2009	250,00
7013	MESA REUNIAO MDF - 1,20 X 0,74		18/06/2009	250,00
7014	CADEIRA POLIPROPILENO PRETA		18/06/2009	59,00
7015	CADEIRA POLIPROPILENO PRETA		18/06/2009	59,00
7016	CADEIRA POLIPROPILENO PRETA		18/06/2009	59,00
7017	CADEIRA POLIPROPILENO PRETA		18/06/2009	59,00
7018	CADEIRA POLIPROPILENO PRETA		18/06/2009	59,00
7019	CADEIRA POLIPROPILENO PRETA		18/06/2009	59,00
7020	CADEIRA POLIPROPILENO PRETA		18/06/2009	59,00
7021	CADEIRA POLIPROPILENO PRETA		18/06/2009	59,00
7022	CADEIRA POLIPROPILENO PRETA		18/06/2009	59,00

Este documento é cópia do original assinado digitalmente por: GISELDA RAMOS MEIRA - 20/09/18 11:02 / PAULO CESAR LIMA SILVEIRA - 20/09/18 11:14

Impressão: 05/04/2016 12:22:

Relatório de Patrimônio

Adquiridos em: 01/01/2009 à 31/12/2015

Ident.	Especificação do Material	Bx.	Aquisição	Vl Atualizado
7023	CADEIRA POLIPROPILENO PRETA		18/06/2009	59,00
7024	CADEIRA POLIPROPILENO PRETA		18/06/2009	59,00
7025	CADEIRA POLIPROPILENO PRETA		18/06/2009	59,00
7026	CADEIRA POLIPROPILENO PRETA		18/06/2009	59,00
7027	CADEIRA POLIPROPILENO PRETA		18/06/2009	59,00
7028	CADEIRA POLIPROPILENO PRETA		18/06/2009	59,00
7029	CADEIRA POLIPROPILENO PRETA		18/06/2009	59,00
7030	CADEIRA POLIPROPILENO PRETA		18/06/2009	59,00
7031	CADEIRA POLIPROPILENO PRETA		18/06/2009	59,00
7032	CADEIRA POLIPROPILENO PRETA		18/06/2009	59,00
7033	CADEIRA POLIPROPILENO PRETA		18/06/2009	59,00
7034	CADEIRA POLIPROPILENO COLORIDA		18/06/2009	75,00
7035	CADEIRA POLIPROPILENO COLORIDA		18/06/2009	75,00
7036	CADEIRA POLIPROPILENO COLORIDA		18/06/2009	75,00
7037	CADEIRA POLIPROPILENO COLORIDA		18/06/2009	75,00
7038	CADEIRA POLIPROPILENO COLORIDA		18/06/2009	75,00
7039	CADEIRA POLIPROPILENO COLORIDA		18/06/2009	75,00
7040	CADEIRA POLIPROPILENO COLORIDA		18/06/2009	75,00
7041	CADEIRA POLIPROPILENO COLORIDA		18/06/2009	75,00
7042	CADEIRA POLIPROPILENO COLORIDA		18/06/2009	75,00
7043	CADEIRA POLIPROPILENO COLORIDA		18/06/2009	75,00
7044	CADEIRA POLIPROPILENO COLORIDA		18/06/2009	75,00
7277	ESTANTE DE AÇO - 6 PRATELEIRAS - 2.00 X 92 X 30 - PANDIN		23/03/2010	133,60
7278	ESTANTE DE AÇO - 6 PRATELEIRAS - 2.00 X 92 X 30 - PANDIN		23/03/2010	133,60
7279	ESTANTE DE AÇO - 6 PRATELEIRAS - 2.00 X 92 X 30 - PANDIN		23/03/2010	133,60
7531	MESA TIPO LAN HOUSE PARA COMPUTADOR		08/03/2010	165,00
7532	MESA TIPO LAN HOUSE PARA COMPUTADOR		08/03/2010	165,00
7533	ESTABILIZADOR DE VOLTAGEM		11/01/2010	70,00
7534	ESTABILIZADOR DE VOLTAGEM		11/01/2010	70,00
7660	317 LIVROS PARA BIBLIOTECA MUNICIPAL		21/06/2010	16.206,33
7661	278 LIVROS PARA BIBLIOTECA MUNICIPAL		21/06/2010	10.901,73
7806	VENTILADOR DE PAREDE		05/08/2009	147,30
7807	VENTILADOR DE PAREDE		05/08/2009	147,30
7808	VENTILADOR DE PAREDE		05/08/2009	147,40
7809	VENTILADOR DE PAREDE		09/12/2010	146,76
7810	VENTILADOR DE PAREDE		09/12/2010	146,76
8670	LIVROS PARA BIBLIOTECA - 23 UNIDADES		21/07/2011	622,40

Este documento é cópia do original assinado digitalmente por: GISELDA RAMOS MEIRA - 20/09/18 11:02 / PAULO CESAR LIMA SILVEIRA - 20/09/18 11:14

Impressão: 05/04/2016 12:22:

Relatório de Patrimônio

Adquiridos em: 01/01/2009 à 31/12/2015

Ident.	Especificação do Material	Bx.	Aquisição	Vl Atualizado
13994	VENTILADOR DE PAREDE COM 50 CM.		05/11/2014	200,00
13995	VENTILADOR DE PAREDE COM 50 CM.		05/11/2014	200,00
14250	COMPUTADOR POSITIVO COMPLETO		11/08/2014	2.800,00

Total do Setor . . . : 35.541,78

Setor : 402 - ESCRITORIO - BIB

Ident.	Especificação do Material	Bx.	Aquisição	Vl Atualizado
7239	MESA 1,14 X 0,52 X 0,74 - 2 GAVETAS		18/06/2009	195,00
7276	ARMARIO PORTA ALTA 1.58 X 80 X 40 - MADEIRA MARFIM		23/03/2010	280,00
7299	COMPUTADOR COM MONITOR LCD - 15"		05/03/2010	1.395,80
7535	ESTABILIZADOR DE VOLTAGEM		11/01/2010	70,00
7797	VENTILADOR ARNO - 30 CM		08/08/2009	119,00
7798	IMPRESSORA HP DESKJET - D1360		11/01/2010	220,00
8361	IMPRESSORA HP 76005		11/01/2010	220,00
13987	IMPRESSORA SAMSUNG SL M3375 FD MULTIFUNCIONAL		19/09/2014	1.385,00
14249	COMPUTADOR POSITIVO COMPLETO		11/08/2014	2.800,00

Total do Setor . . . : 6.684,80

Setor : 403 - SALA PARA CURSOS - BIB

Ident.	Especificação do Material	Bx.	Aquisição	Vl Atualizado
7487	CADEIRA ALMOFADADA COM BRAÇO PARA ESCREVER		08/03/2010	119,00
7488	CADEIRA ALMOFADADA COM BRAÇO PARA ESCREVER		08/03/2010	119,00
7490	CADEIRA ALMOFADADA COM BRAÇO PARA ESCREVER		08/03/2010	119,00
7491	CADEIRA ALMOFADADA COM BRAÇO PARA ESCREVER		08/03/2010	119,00
7492	CADEIRA ALMOFADADA COM BRAÇO PARA ESCREVER		08/03/2010	119,00
7493	CADEIRA ALMOFADADA COM BRAÇO PARA ESCREVER		08/03/2010	119,00
7494	CADEIRA ALMOFADADA COM BRAÇO PARA ESCREVER		08/03/2010	119,00
7495	CADEIRA ALMOFADADA COM BRAÇO PARA ESCREVER		08/03/2010	119,00
7496	CADEIRA ALMOFADADA COM BRAÇO PARA ESCREVER		08/03/2010	119,00
7497	CADEIRA ALMOFADADA COM BRAÇO PARA ESCREVER		08/03/2010	119,00
7498	CADEIRA ALMOFADADA COM BRAÇO PARA ESCREVER		08/03/2010	119,00
7499	CADEIRA ALMOFADADA COM BRAÇO PARA ESCREVER		08/03/2010	119,00
7500	CADEIRA ALMOFADADA COM BRAÇO PARA ESCREVER		08/03/2010	119,00

Total do Setor . . . : 1.547,00

Setor : 405 - SALA PROFESSORES - BIB

Ident.	Especificação do Material	Bx.	Aquisição	Vl Atualizado
7280	ARMARIO DE AÇO - 1.98 X 90 X 40		08/03/2010	541,50
7293	RETROPROJETOR S8+		11/01/2010	3.168,00

Este documento é cópia do original assinado digitalmente por: GISELDA RAMOS MEIRA - 20/09/18 11:02 / PAULO CESAR LIMA SILVEIRA - 20/09/18 11:14

Impressão: 05/04/2016 12:22:

Relatório de Patrimônio

Adquiridos em: 01/01/2009 à 31/12/2015

Ident.	Especificação do Material	Bx.	Aquisição	Vl Atualizado
7792	MESA DE REUNIÃOB REDONTA 110 X 75 - PRETO MOV FLEX		28/07/2009	170,00
7793	ESTABILIZADOR DE VOLTAGEM		14/09/2009	65,00
7794	VENTILADOR ARNO - 30 CM.		08/08/2009	119,00

Total do Setor . . . : 4.063,50

Setor : 406 - SALA PARA CURSOS - ANDAR SUPERIOR - BIB

Ident.	Especificação do Material	Bx.	Aquisição	Vl Atualizado
7536	CADEIRA ALMOFADADA COM BRAÇO PARA ESCREVER		08/03/2010	119,00
7537	CADEIRA ALMOFADADA COM BRAÇO PARA ESCREVER		08/03/2010	119,00
7538	CADEIRA ALMOFADADA COM BRAÇO PARA ESCREVER		08/03/2010	119,00
7539	CADEIRA ALMOFADADA COM BRAÇO PARA ESCREVER		08/03/2010	119,00
7540	CADEIRA ALMOFADADA COM BRAÇO PARA ESCREVER		08/03/2010	119,00
7541	CADEIRA ALMOFADADA COM BRAÇO PARA ESCREVER		08/03/2010	119,00
7542	CADEIRA ALMOFADADA COM BRAÇO PARA ESCREVER		08/03/2010	119,00
7543	CADEIRA ALMOFADADA COM BRAÇO PARA ESCREVER		08/03/2010	119,00
7544	CADEIRA ALMOFADADA COM BRAÇO PARA ESCREVER		08/03/2010	119,00
7545	CADEIRA ALMOFADADA COM BRAÇO PARA ESCREVER		08/03/2010	119,00
7546	CADEIRA ALMOFADADA COM BRAÇO PARA ESCREVER		08/03/2010	119,00
7547	CADEIRA ALMOFADADA COM BRAÇO PARA ESCREVER		08/03/2010	119,00
7548	CADEIRA ALMOFADADA COM BRAÇO PARA ESCREVER		08/03/2010	119,00
7549	CADEIRA ALMOFADADA COM BRAÇO PARA ESCREVER		08/03/2010	119,00
7550	CADEIRA ALMOFADADA COM BRAÇO PARA ESCREVER		08/03/2010	119,00
7551	CADEIRA ALMOFADADA COM BRAÇO PARA ESCREVER		08/03/2010	119,00
7552	CADEIRA ALMOFADADA COM BRAÇO PARA ESCREVER		08/03/2010	119,00
7553	CADEIRA ALMOFADADA COM BRAÇO PARA ESCREVER		08/03/2010	119,00
7554	IMPRESSORA HP - DESKJET D1360		11/01/2010	220,00
7795	COMPUTADOR SAMSUNG - 160 GB - INTEL		14/09/2009	1.947,00
7796	ESTABILIZADOR DE VOLTAGEM		17/08/2009	65,00
14024	ANTENA NANO STATION PARA INTERNET - EXTERNA NO TELHADO		26/09/2014	400,00
14025	ANTENA NANO STATION PARA INTERNET - EXTERNA NO TELHADO		26/09/2014	400,00

Total do Setor . . . : 5.174,00

Setor : 407 - DEPÓSITO 1 - BIB

Ident.	Especificação do Material	Bx.	Aquisição	Vl Atualizado
7900	CADEIRA PL-8 AMARELA MODERNA		28/07/2009	29,00
7901	CADEIRA PL-8 AMARELA MODERNA		28/07/2009	29,00
7902	CADEIRA PL-8 AMARELA MODERNA		28/07/2009	29,00
7903	CADEIRA PL-8 AMARELA MODERNA		28/07/2009	29,00
7904	CADEIRA PL-8 AMARELA MODERNA		28/07/2009	29,00

Este documento é cópia do original assinado digitalmente por: GISELDA RAMOS MEIRA - 20/09/18 11:02 / PAULO CESAR LIMA SILVEIRA - 20/09/18 11:14

Impressão: 05/04/2016 12:22:

Relatório de Patrimônio

Adquiridos em: 01/01/2009 à 31/12/2015

Ident.	Especificação do Material	Bx.	Aquisição	Vl Atualizado
7905	CADEIRA PL-8 AMARELA MODERNA		28/07/2009	29,00
7906	CADEIRA PL-8 AMARELA MODERNA		28/07/2009	29,00

Total do Setor . . . : 203,00

Setor : 571 - BIBLIOTECA DO SESI - BIB

Ident.	Especificação do Material	Bx.	Aquisição	Vl Atualizado
7623	SISTEMA DE ALARME - SEGURANÇA		21/01/2010	2.302,20
8366	DECIBELÍMETRO DL - 2,1 / 2GB		06/05/2011	339,00
13235	IMPRESSORA SAMSUNG LASER ML-2165 XAZ		07/05/2014	359,90
13988	IMPRESSORA SAMSUNG SL - M3375 FD MULTIFUNCIONAL		19/09/2014	1.385,00

Total do Setor . . . : 4.386,10

Setor : 706 - ÔNIBUS BIBLIOTECA - BIB

Ident.	Especificação do Material	Bx.	Aquisição	Vl Atualizado
9377	CONDICIONADOR DE AR SPLIT 18.000 BTUS		19/12/2012	2.350,00

Total do Setor . . . : 2.350,00

Total da Divisão . . . . : 59.950,18

Divisão : 69 - TELECENTRO MUNICIPAL

Setor : 261 - SALA - TELECENTRO

Ident.	Especificação do Material	Bx.	Aquisição	Vl Atualizado
7206	CADEIRA POLIPROPILENO PRETA		18/06/2009	59,00
7207	CADEIRA POLIPROPILENO PRETA		18/06/2009	59,00
7208	CADEIRA POLIPROPILENO PRETA		18/06/2009	59,00
7209	CADEIRA POLIPROPILENO PRETA		18/06/2009	59,00
7210	CADEIRA POLIPROPILENO PRETA		18/06/2009	59,00
7211	CADEIRA POLIPROPILENO PRETA		18/06/2009	59,00
7212	CADEIRA POLIPROPILENO PRETA		18/06/2009	59,00
7213	CADEIRA POLIPROPILENO PRETA		18/06/2009	59,00
7214	CADEIRA POLIPROPILENO PRETA		18/06/2009	59,00
7215	CADEIRA POLIPROPILENO PRETA		18/06/2009	59,00
7216	CADEIRA POLIPROPILENO PRETA		18/06/2009	59,00
7217	CADEIRA POLIPROPILENO PRETA		18/06/2009	59,00
7218	CADEIRA POLIPROPILENO PRETA		18/06/2009	59,00
7219	CADEIRA POLIPROPILENO PRETA		18/06/2009	59,00
7220	CADEIRA POLIPROPILENO PRETA		18/06/2009	59,00
7221	CADEIRA POLIPROPILENO PRETA		18/06/2009	59,00
7222	CADEIRA POLIPROPILENO PRETA		18/06/2009	59,00
7223	CADEIRA POLIPROPILENO PRETA		18/06/2009	59,00

Este documento é cópia do original assinado digitalmente por: GISELDA RAMOS MEIRA - 20/09/18 11:02 / PAULO CESAR LIMA SILVEIRA - 20/09/18 11:14

Impressão: 05/04/2016 12:22:

Relatório de Patrimônio

Adquiridos em: 01/01/2009 à 31/12/2015

Ident.	Especificação do Material	Bx.	Aquisição	Vl Atualizado
7224	CADEIRA POLIPROPILENO PRETA		18/06/2009	59,00
7225	CADEIRA POLIPROPILENO PRETA		18/06/2009	59,00
7226	CADEIRA POLIPROPILENO PRETA		18/06/2009	59,00
7271	NOBREAK - 700		09/02/2010	398,00
7811	CONDICIONADOR DE AR SPLIT YORK / HI - WALL		30/07/2009	2.900,00

Total do Setor . . . : 4.537,00

Total da Divisão . . . . : 4.537,00

Divisão : 70 - CAMPO MUNICIPAL DE FUTEBOL

Setor : 379 - BOMBA D'ÁGUA - C. FUT

Ident.	Especificação do Material	Bx.	Aquisição	Vl Atualizado
7592	LAVADORA NEWMAQ		19/01/2010	255,00

Total do Setor . . . : 255,00

Total da Divisão . . . . : 255,00

Divisão : 71 - GINASIO MUNICIPAL DE ESPORTES

Setor : 382 - DEPÓSITO 2 - G.ESP

Ident.	Especificação do Material	Bx.	Aquisição	Vl Atualizado
7066	CADEIRA POLIPROPILENO COLORIDA		18/06/2009	75,00
7067	CADEIRA POLIPROPILENO COLORIDA		18/06/2009	75,00
7068	CADEIRA POLIPROPILENO COLORIDA		18/06/2009	75,00
7689	TROMPETE PICOLLO EM SI BEMOL		18/08/2010	3.500,00
13005	MESA DE PEBOLIM		24/04/2014	772,00
13922	CAMA ELASTICA IMPORTADA COMPLETA 4,27 MTS.		05/06/2014	1.501,91

Total do Setor . . . : 5.998,91

Setor : 383 - CANTINA - G.ESP

Ident.	Especificação do Material	Bx.	Aquisição	Vl Atualizado
13980	MAQUINA DE ALGODÃO DOCE INDUSTRIAL - KIT 1123		24/09/2014	885,09

Total do Setor . . . : 885,09

Setor : 386 - SALA DE JUDÔ - G.ESP

Ident.	Especificação do Material	Bx.	Aquisição	Vl Atualizado
8414	CAIXA DE SOM AMPLIFICSDS MÉDIA		27/05/2011	590,00

Total do Setor . . . : 590,00

Setor : 389 - QUADRA PARA JOGOS - G.ESP

Ident.	Especificação do Material	Bx.	Aquisição	Vl Atualizado
8464	PLACAR ELETRÔNICO		15/08/2011	7.285,70
9976	BEBEDOURO INDUSTRIAL INOX - 4 TORNEIRAS - 200 LITROS		03/07/2013	2.495,00

Total do Setor . . . : 9.780,70

Este documento é cópia do original assinado digitalmente por: GISELDA RAMOS MEIRA - 20/09/18 11:02 / PAULO CESAR LIMA SILVEIRA - 20/09/18 11:14

Impressão: 05/04/2016 12:22:

Relatório de Patrimônio

Adquiridos em: 01/01/2009 à 31/12/2015

Total da Divisão . . . . : 17.254,70

Divisão : 72 - ESCOLA CLÍNICA ARCO IRIS - SOCIEDADE PESTALOZZI

Setor : 568 - ESCOLA CLÍNICA ARCO ÍRIS - SOCIEDADE PESTALOZZI

Ident.	Especificação do Material	Bx.	Aquisição	Vl Atualizado
7565	CONJUNTO PRE-ESCOLAR INFANTIL - 1 MESA + 4 CADEIRAS		08/03/2010	198,00
7566	CONJUNTO PRE-ESCOLAR INFANTIL - 1 MESA + 4 CADEIRAS		08/03/2010	198,00
7567	CONJUNTO PRE-ESCOLAR INFANTIL - 1 MESA + 4 CADEIRAS		08/03/2010	198,00
7568	CONJUNTO PRE-ESCOLAR INFANTIL - 1 MES + 4 CADEIRAS		08/03/2010	198,00

Total do Setor . . . : 792,00

Total da Divisão . . . . : 792,00

Divisão : 73 - ESCOLAS MUNICIPAIS RURAIS

Setor : 347 - ESCOLA 4M / ESCOLA AURORA

Ident.	Especificação do Material	Bx.	Aquisição	Vl Atualizado
7663	FREEZER ELECTROLUX HORIZONTAL H-300 110V		20/10/2010	1.170,00
7720	FOGÃO INDUSTRIAL 2 BOCAS		26/10/2009	280,00
9369	FOGÃO S-INDL. PROGAS - 2 BOCAS - ALTO		27/02/2013	500,00
9375	FOGÃO EXTRA FUNCIONAL - 4 BOCAS - COM FORNO		27/02/2013	500,00
9950	LIQUIDIFICADOR MONDIAL 21		10/06/2013	62,90
9951	LIQUIDIFICADOR MONDIAL 21		10/06/2013	62,90
16185	VENTILADOR DE PAREDE OSC VENTISOL - 50 CM.		16/12/2014	147,20

Total do Setor . . . : 2.723,00

Setor : 348 - ESCOLA ANTONIA CASSETA SANTAROSA

Ident.	Especificação do Material	Bx.	Aquisição	Vl Atualizado
9921	LIQUIDIFICADOR MONDIAL 21		10/06/2013	62,90
12408	FORNO ELETRICO MUELLER - 44 LT. QUESTO		03/04/2014	300,00
15525	MESA CONJUNTO CADEIRA PROFESSOR CJP - 01		20/12/2015	247,62
15527	MESA CONJUNTO CADEIRA PROFESSOR CJP - 01		20/08/2015	247,62

Total do Setor . . . : 858,14

Setor : 349 - ESCOLA ARILSON JOSÉ MARÇAL DE SOUZA

Ident.	Especificação do Material	Bx.	Aquisição	Vl Atualizado
9353	CONJUNTO CARTEIRA DE GRADE		15/02/2013	99,00
9354	CONJUNTO CARTEIRA DE GRADE FUNDAMENTAL		15/02/2013	99,00
9356	CONJUNTO CARTEIRA DE GRADE FUNDAMENTAL		15/02/2013	99,00
9357	CONJUNTO CARTEIRA DE GRADE FUNDAMENTAL		15/02/2013	99,00
9358	CONJUNTO CARTEIRA DE GRADE FUNDAMENTAL		15/02/2013	99,00
9359	CONJUNTO CARTEIRA DE GRADE FUNDAMENTAL		15/02/2013	99,00
9360	CONJUNTO CARTEIRA DE GRADE FUNDAMENTAL		15/02/2013	99,00
9361	CONJUNTO CARTEIRA DE GRADE FUNDAMENTAL		15/02/2013	99,00

Este documento é cópia do original assinado digitalmente por: GISELDA RAMOS MEIRA - 20/09/18 11:02 / PAULO CESAR LIMA SILVEIRA - 20/09/18 11:14

Impressão: 05/04/2016 12:22:

Relatório de Patrimônio

Adquiridos em: 01/01/2009 à 31/12/2015

Ident.	Especificação do Material	Bx.	Aquisição	Vl Atualizado
9362	CONJUNTO CARTEIRA DE GRADE FUNDAMENTAL		15/02/2013	99,00
9363	CONJUNTO CARTEIRA DE GRADE FUNDAMENTAL		15/02/2013	99,00
9364	CONJUNTO CARTEIRA DE GRADE FUNDAMENTAL		15/02/2013	99,00
9365	CONJUNTO CARTEIRA DE GRADE FUNDAMENTAL		15/02/2013	99,00
9366	CONJUNTO CARTEIRA DE GRADE FUNDAMENTAL		15/02/2013	99,00
9367	CONJUNTO CARTEIRA DE GRADE FUNDAMENTAL		15/02/2013	99,00
9370	FOGÃO S-INDL. COM FORNO - ALTO		27/02/2013	500,00
9372	GELADEIRA CONTINENTAL - 2 PORTAS - 337 LITROS		22/02/2013	999,00
9378	FREEZER ELETROLUX 305 LTS. - 1 TAMPA - BRANCO		05/03/2013	1.299,00
9697	CONJUNTO CARTEIRA DE GRADE FUNDAMENTAL		22/03/2013	110,00
9698	CONJUNTO CARTEIRA DE GRADE FUNDAMENTAL		22/03/2013	110,00
9922	LIQUIDIFICADOR MONDIAL 21		10/06/2013	62,90
9932	BATEDEIRA BRITANIA PEROLA		10/06/2013	69,90
16211	VENTILADOR DE PAREDE OSC VENTISOL - 50 CM.		16/12/2014	147,20
16213	VENTILADOR DE PAREDE OSC VENTISOL - 50 CM.		16/12/2014	147,20

Total do Setor . . . : 4.831,20

Setor : 350 - ESCOLA ASSENTAMENTO MUTUM

Ident.	Especificação do Material	Bx.	Aquisição	Vl Atualizado
9575	CONJUNTO CARTEIRA DE GRADE FUNDAMENTAL		22/03/2013	110,00
9576	CONJUNTO CARTEIRA DE GRADE FUNDAMENTAL		22/03/2013	110,00
9577	CONJUNTO CARTEIRA DE GRADE FUNDAMENTAL		22/03/2013	110,00
9578	CONJUNTO CARTEIRA DE GRADE FUNDAMENTAL		22/03/2013	110,00
9587	CONJUNTO CARTEIRA DE GRADE FUNDAMENTAL		22/03/2013	110,00
9588	CONJUNTO CARTEIRA DE GRADE FUNDAMENTAL		22/03/2013	110,00
9593	CONJUNTO CARTEIRA DE GRADE FUNDAMENTAL		22/03/2013	110,00
9594	CONJUNTO CARTEIRA DE GRADE FUNDAMENTAL		22/03/2013	110,00
9595	CONJUNTO CARTEIRA DE GRADE FUNDAMENTAL		22/03/2013	110,00
9596	CONJUNTO CARTEIRA DE GRADE FUNDAMENTAL		22/03/2013	110,00
9835	FREEZER ELETROLUX 400 LT. 2 TAMPAS HORIZONTAL		13/05/2013	1.700,00
15199	MESA QUADRADA CONJUNTO C/ 4 CADEIRAS - PRÉ ESCOLAR - 80 X 80 X 61		10/07/2015	160,00
15200	MESA QUADRADA CONJUNTO C/ 4 CADEIRAS - PRÉ ESCOLAR - 80 X 80 X 61		10/07/2015	160,00
15201	MESA QUADRADA CONJUNTO C/ 4 CADEIRAS - PRÉ ESCOLAR - 80 X 80 X 61		10/07/2015	160,00
15202	MESA QUADRADA CONJUNTO C/ 4 CADEIRAS - PRÉ ESCOLAR - 80 X 80 X 61		10/07/2015	160,00
15203	MESA QUADRADA CONJUNTO C/ 4 CADEIRAS - PRÉ ESCOLAR - 80 X 80		10/07/2015	160,00

Este documento é cópia do original assinado digitalmente por: GISELDA RAMOS MEIRA - 20/09/18 11:02 / PAULO CESAR LIMA SILVEIRA - 20/09/18 11:14

Impressão: 05/04/2016 12:22:

Relatório de Patrimônio

Adquiridos em: 01/01/2009 à 31/12/2015

Ident.	Especificação do Material	Bx.	Aquisição	Vl Atualizado
	X 61			
15513	MESA CONJUNTO CADEIRA PROFESSOR CJP - 01		20/08/2015	247,62
15514	MESA CONJUNTO CADEIRA PROFESSOR CJP - 01		20/08/2015	247,62
15515	MESA CONJUNTO CADEIRA PROFESSOR CJP - 01		20/08/2015	247,62
15522	MESA CONJUNTO CADEIRA PROFESSOR CJP - 01		20/08/2015	247,62

Total do Setor . . . : 4.590,48

Setor : 351 - ESCOLA BARROCA

Ident.	Especificação do Material	Bx.	Aquisição	Vl Atualizado
7007	TELEVISOR SEMP TOSHIBA - 29"		15/07/2009	963,00
7008	DVD SEMP TOSHIBA		15/07/2009	460,00
7009	RADIO GRAVADOR SEMP TOSHIBA - 8167		15/07/2009	268,00

Total do Setor . . . : 1.691,00

Setor : 352 - ESCOLA CENTAURO

Ident.	Especificação do Material	Bx.	Aquisição	Vl Atualizado
8689	BATEDEIRA DE BOLO MONDIAL PRATICA		09/12/2011	70,99

Total do Setor . . . : 70,99

Setor : 353 - ESCOLA BARDELLA

Ident.	Especificação do Material	Bx.	Aquisição	Vl Atualizado
9537	CONJUNTO CARTEIRA DE GRADE FUNDAMENTAL		22/03/2013	110,00
9538	CONJUNTO CARTEIRA DE GRADE FUNDAMENTAL		22/03/2013	110,00
9539	CONJUNTO CARTEIRA DE GRADE FUNDAMENTAL		22/03/2013	110,00
9540	CONJUNTO CARTEIRA DE GRADE FUNDAMENTAL		22/03/2013	110,00
9541	CONJUNTO CARTEIRA DE GRADE FUNDAMENTAL		22/03/2013	110,00
9542	CONJUNTO CARTEIRAS DE GRADE FUNDAMENTAL		22/03/2013	110,00
9545	CONJUNTO CARTEIRA DE GRADE FUNDAMENTAL		22/03/2013	110,00
9546	CONJUNTO CARTEIRA DE GRADE FUNDAMENTAL		22/03/2013	110,00
9547	CONJUNTO CARTEIRA DE GRADE FUNDAMENTAL		22/03/2013	110,00
9548	CONJUNTO CARTEIRA DE GRADE FUNDAMENTAL		22/03/2013	110,00
9551	CONJUNTO CARTEIRA DE GRADE FUNDAMENTAL		22/03/2013	110,00
9552	CONJUNTO CARTEIRA DE GRADE FUNDAMENTAL		22/03/2013	110,00
9923	LIQUIDIFICADOR MONDIAL 21		10/06/2013	62,90
9954	LIQUIDIFICADOR MONDIAL 21		10/06/2013	62,90

Total do Setor . . . : 1.445,80

Setor : 354 - ESCOLA CONQUISTA

Ident.	Especificação do Material	Bx.	Aquisição	Vl Atualizado
7719	VASILHAME BOTIJÃO PARA GAS - 13 KG		04/03/2009	45,00

Este documento é cópia do original assinado digitalmente por: GISELDA RAMOS MEIRA - 20/09/18 11:02 / PAULO CESAR LIMA SILVEIRA - 20/09/18 11:14

Impressão: 05/04/2016 12:22:

Relatório de Patrimônio

Adquiridos em: 01/01/2009 à 31/12/2015

Ident.	Especificação do Material	Bx.	Aquisição	Vl Atualizado
9371	GELADEIRA CONTINENTAL - 2 PORTAS - 337 LITROS - CLASSE A - BRANCO		22/02/2013	999,00
9373	FREEZER ELETROLUX - 1 TAMPA - 305 LITROS		22/02/2013	1.299,00
13163	FOGÃO 4 BOCAS INDUSTRIAL COM FORNO - CLARICE IMPERADOR		20/05/2014	999,00
			Total do Setor . . . :	3.342,00

Setor : 355 - ESCOLA JAPECANGA

Ident.	Especificação do Material	Bx.	Aquisição	Vl Atualizado
7662	FREEZER ELECTROLUX HORIZONTAL H-300 110V		20/10/2010	1.170,00
9953	LIQUIDIFICADOR MONDIAL 21		10/06/2013	62,90
			Total do Setor . . . :	1.232,90

Setor : 356 - ESCOLA JOÃO AVELINO

Ident.	Especificação do Material	Bx.	Aquisição	Vl Atualizado
8685	BATEDEIRA DE BOLO MONDIAL PRATICA		09/12/2011	70,99
9489	CONJUNTO CARTEIRA DE GRADE FUNDAMENTAL		22/03/2013	110,00
9490	CONJUNTO CARTEIRA DE GRADE FUNDAMENTAL		22/03/2013	110,00
9493	CONJUNTO CARTEIRA DE GRADE FUNDAMENTAL		22/03/2013	110,00
9494	CONJUNTO CARTEIRA DE GRADE FUNDAMENTAL		22/03/2013	110,00
9495	CONJUNTO CARTEIRA DE GRADE FUNDAMENTAL		22/03/2013	110,00
9496	CONJUNTO CARTEIRA DE GRADE FUNDAMENTAL		22/03/2013	110,00
9501	CONJUNTO CARTEIRA DE GRADE FUNDAMENTAL		22/03/2013	110,00
9502	CONJUNTO CARTEIRA DE GRADE FUNDAMENTAL		22/03/2013	110,00
9503	CONJUNTO CARTEIRA DE GRADE FUNDAMENTAL		22/03/2013	110,00
9504	CONJUNTO CARTEIRA DE GRADE FUNDAMENMTAL		22/03/2013	110,00
9507	CONJUNTO CARTEIRA DE GRADE FUNDAMENTAL		22/03/2013	110,00
9508	CONJUNTO CARTEIRA DE GRADE FUNDAMENTAL		22/03/2013	110,00
9511	CONJUNTO CARTEIRA DE GRADE FUNDAMENTAL		22/03/2013	110,00
9512	CONJUNTO CARTEIRA DE GRADE FUNDAMENTAL		22/03/2013	110,00
9515	CONJUNTO CARTEIRA DE GRADE FUNDAMENTAL		22/03/2013	110,00
9516	CONJUNTO CARTEIRA DE GRADE FUNDAMENTAL		22/03/2013	110,00
9531	CONJUNTO CARTEIRA DE GRADE FUNDAMENTAL		22/03/2013	110,00
9532	CONJUNTO CARTEIRA DE GRADE FUNDAMENTAL		22/03/2013	110,00
9557	CONJUNTO CARTEIRA DE GRADE FUNDAMENTAL		22/03/2013	110,00
9558	CONJUNTO CARTEIRA DE GRADE FUNDAMENTAL		22/03/2013	110,00
9924	LIQUIDIFICADOR MONDIAL 21		10/06/2013	62,90
9933	BATEDEIRA BRITANIA PEROLA		10/06/2013	69,90
16642	FREEZER HORIZONTAL PH327		08/10/2015	1.808,00
			Total do Setor . . . :	4.211,79

Este documento é cópia do original assinado digitalmente por: GISELDA RAMOS MEIRA - 20/09/18 11:02 / PAULO CESAR LIMA SILVEIRA - 20/09/18 11:14

Relatório de Patrimônio

Adquiridos em: 01/01/2009 à 31/12/2015

Setor : 358 - ESCOLA LUIZ GRANDO

Ident.	Especificação do Material	Bx.	Aquisição	Vl Atualizado
7006	TELEVISOR SANSUNG 21"		03/11/2009	614,00
9925	LIQUIDIFICADOR MONDIAL 21		10/06/2013	62,90
12407	FORNO ELETRICO MUELLER 44 LT. QUESTO		03/04/2014	300,00
15510	MESA CONJUNTO CADEIRA PROFESSOR CJP - 01		20/08/2015	247,62
15511	MESA CONJUNTO CADEIRA PROFESSOR CJP - 01		20/08/2015	247,62
15512	MESA CONJUNTO CADEIRA PROFESSOR CJP - 01		20/08/2015	247,62
16182	VENTILADOR DE PAREDE OSC VENTISOL - 50 CM.		16/12/2014	147,20
16183	VENTILADOR DE PAREDE OSC VENTISOL - 50 CM.		16/12/2014	147,20
16184	VENTILADOR DE PAREDE OSC VENTISOL - 50 CM.		16/12/2014	147,20
16188	VENTILADOR DE PAREDE OSC VENTISOL - 50 CM.		16/12/2014	147,20
16189	VENTILADOR DE PAREDE OSC VENTISOL - 50 CM.		16/12/2014	147,20
16190	VENTILADOR DE PAREDE OSC VENTISOL - 50 CM.		16/12/2014	147,20

Total do Setor . . . : 2.602,96

Setor : 359 - ESCOLA MODELO I I

Ident.	Especificação do Material	Bx.	Aquisição	Vl Atualizado
9491	CONJUNTO CARTEIRA DE GRADE FUNDAMENTAL		22/03/2013	110,00
9492	CONJUNTO CARTEIRA DE GRADE FUNDAMENTAL		22/03/2013	110,00
9497	CONJUNTO CARTEIRA DE GRADE FUNDAMENTAL		22/03/2013	110,00
9498	CONJUNTO CARTEIRA DE GRADE FUNDAMENTAL		22/03/2013	110,00
9499	CONJUNTO CARTEIRA DE GRADE FUNDAMENTAL		22/03/2013	110,00
9500	CONJUNTO CARTEIRA DE GRADE FUNDAMENTAL		22/03/2013	110,00
9513	CONJUNTO CARTEIRA DE GRADE FUNDAMENTAL		22/03/2013	110,00
9514	CONJUNTO CARTEIRA DE GRADE FUNDAMENTAL		22/03/2013	110,00
9549	CONJUNTO CARTEIRA DE GRADE FUNDAMENTAL		22/03/2013	110,00
9550	CONJUNTO CARTEIRA DE GRADE FUNDAMENTAL		22/03/2013	110,00
9949	LIQUIDIFICADOR MONDIAL 21		10/06/2013	62,90
16091	VENTILADOR DE PAREDE OSC VENTISOL - 50 CM.		16/12/2014	147,20
16092	VENTILADOR DE PAREDE OSC VENTISOL - 50 CM.		16/12/2014	147,20
16093	VENTILADOR DE PAREDE OSC VENTISOL - 50 CM.		16/12/2014	147,20
16094	VENTILADOR DE PAREDE OSC VENTISOL - 50 CM.		16/12/2014	147,20
16095	VENTILADOR DE PAREDE OSC VENTISOL - 50 CM.		16/12/2014	147,20
16096	VENTILADOR DE PAREDE OSC VENTISOL - 50 CM.		16/12/2014	147,20
16097	VENTILADOR DE PAREDE OSC VENTISOL - 50 CM.		16/12/2014	147,20
16098	VENTILADOR DE PAREDE OSC VENTISOL - 50 CM.		16/12/2014	147,20

Total do Setor . . . : 2.340,50

Setor : 360 - ESCOLA PINGO D'ÁGUA

Este documento é cópia do original assinado digitalmente por: GISELDA RAMOS MEIRA - 20/09/18 11:02 / PAULO CESAR LIMA SILVEIRA - 20/09/18 11:14

Impressão: 05/04/2016 12:22:

Relatório de Patrimônio

Adquiridos em: 01/01/2009 à 31/12/2015

Ident.	Especificação do Material	Bx.	Aquisição	Vl Atualizado
9955	LIQUIDIFICADOR MONDIAL 21		10/06/2013	62,90

Total do Setor . . . : 62,90

Setor : 362 - FAZENDA POTREIRINHO

Ident.	Especificação do Material	Bx.	Aquisição	Vl Atualizado
8692	BATEDEIRA DE BOLO MONDIAL PRATICA		09/12/2011	70,99
9601	CONJUNTO CARTEIRA DE GRADE FUNDAMENTAL		22/03/2013	110,00
9602	CONJUNTO CARTEIRA DE GRADE FUNDAMENTAL		22/03/2013	110,00
9607	CONJUNTO CARTEIRA DE GRADE FUNDAMENTAL		22/03/2013	110,00
9608	CONJUNTO CARTEIRA DE GRADE FUNDAMENTAL		22/03/2013	110,00
9609	CONJUNTO CARTEIRA DE GRADE FUNDAMENTAL		22/03/2013	110,00
9610	CONJUNTO CARTEIRA DE GRADE FUNDAMENTAL		22/03/2013	110,00
9615	CONJUNTO CARTEIRA DE GRADE FUNDAMENTAL		22/03/2013	110,00
9616	CONJUNTO CARTEIRA DE GRADE FUNDAMENTAL		22/03/2013	110,00
9619	CONJUNTO CARTEIRA DE GRADE FUNDAMENTAL		22/03/2013	110,00
9620	CONJUNTO CARTEIRA DE GRADE FUNDAMENTAL		22/03/2013	110,00
9952	LIQUIDIFICADOR MONDIAL 21		10/06/2013	62,90
15519	MESA CONJUNTO CADEIRA PROFESSOR CJP - 01		20/08/2015	247,62
15526	MESA CONJUNTO CADEIRA PROFESSOR CJP - 01		20/12/2015	247,62

Total do Setor . . . : 1.729,13

Setor : 365 - ESCOLA SÃO DOMINGOS

Ident.	Especificação do Material	Bx.	Aquisição	Vl Atualizado
8822	CONJUNTO CARTEIRAS - MESA + CADEIRA		30/09/2011	31,00
9567	CONJUNTO CARTEIRA DE GRADE FUNDAMENTAL		22/03/2013	110,00
9568	CONJUNTO CARTEIRA DE GRADE FUNDAMENTAL		22/03/2013	110,00
9569	CONJUNTO CARTEIRA DE GRADE FUNDAMENTAL		22/03/2013	110,00
9570	CONJUNTO CARTEIRA DE GRADE FUNDAMENTAL		22/03/2013	110,00
9573	CONJUNTO CARTEIRA DE GRADE FUNDAMENTAL		22/03/2013	110,00
9574	CONJUNTO CARTEIRA DE GRADE FUNDAMENTAL		22/03/2013	110,00
9581	CONJUNTO CARTEIRA DE GRADE FUNDAMENTAL		22/03/2013	110,00
9582	CONJUNTO CARTEIRA DE GRADE FUNDAMENTAL		21/12/2013	110,00
9591	CONJUNTO CARTEIRA DE GRADE FUNDAMENTAL		22/03/2013	110,00
9592	CONJUNTO CARTEIRA DE GRADE FUNDAMENTAL		22/03/2013	110,00
9926	LIQUIDIFICADOR MONDIAL 21		10/06/2013	62,90
9934	BATEDEIRA BRITANIA PEROLA		10/06/2013	69,90

Total do Setor . . . : 1.263,80

Setor : 366 - ESCOLA TAKIGAWA

Este documento é cópia do original assinado digitalmente por: GISELDA RAMOS MEIRA - 20/09/18 11:02 / PAULO CESAR LIMA SILVEIRA - 20/09/18 11:14

Relatório de Patrimônio

Adquiridos em: 01/01/2009 à 31/12/2015

Ident.	Especificação do Material	Bx.	Aquisição	Vl Atualizado
9509	CONJUNTO CARTEIRA DE GRADE FUNDAMENTAL		22/03/2013	110,00
9510	CONJUNTO CARTEIRA DE GRADE FUNDAMENTAL		22/03/2013	110,00
9519	CONJUNTO CARTEIRA DE GRADE FUNDAMENTAL		22/03/2013	110,00
9520	CONJUNTO CARTEIRAS DE GRADE FUNDAMENTAL		22/03/2013	110,00
9523	CONJUNTO CARTEIRA DE GRADE FUNDAMENTAL		22/03/2013	110,00
9524	CONJUNTO CARTEIRA DE GRADE FUNDAMENMTAL		22/03/2013	110,00
9525	CONJUNTO CARTEIRA DE GRADE FUNDAMENTAL		22/03/2013	110,00
9526	CONJUNTO CARTEIRA DE GRADE FUNDAMENTAL		22/03/2013	110,00
9553	CONJUNTO CARTEIRA DE GRADE FUNDAMENTAL		22/03/2013	110,00
9554	CONJUNTO CARTEIRA GRADE FUNDAMENTAL		22/03/2013	110,00
9555	CONJUNTO CARTEIRA DE GRADE FUNDAMENTAL		22/03/2013	110,00
9556	CONJUNTO CARTEIRA DE GRADE FUNDAMENTAL		22/03/2013	110,00
9927	LIQUIDIFICADOR MONDIAL 21		10/06/2013	62,90
9935	BATEDEIRA BRITANIA PEROLA		10/06/2013	69,90
11941	BEBEDOURO NARDINI BIX1003T - 100 LT.		25/03/2014	2.099,00
13289	MESA MADEIRA LA 1403 - 120 X 68 X 74		06/06/2014	213,00
13290	MESA MADEIRA LA 1403 - 120 X 68 X 74		06/06/2014	213,00
13368	CONJUNTO MESA/CADEIRA ADULTO		06/06/2014	0,00
13369	CONJUNTO MESA/CADEIRA ESCOLAR ADULTO		06/06/2014	200,70
13370	CONJUNTO MESA CADEIRA ESCOLAR ADULTO		06/06/2014	200,70
13371	CONJUNTO MESA/CADEIRA ESCOLAR ADULTO		06/06/2014	200,70
13372	CONJUNTO MESA/CADEIRA ESCOLAR ADULTO		06/06/2014	200,70
13373	CONJUNTO MESA/CADEIRA ESCOLAR ADULTO		06/06/2014	200,70
13374	CONJUNTO MESA/CADEIRA ESCOLAR ADULTO		06/06/2014	200,70
13375	CONJUNTO MESA/CADEIRA ESCOLAR ADULTO		06/06/2014	200,70
13376	CONJUNTO MESA/CADEIRA ESCOLAR ADULTO		06/06/2014	200,70
13377	CONJUNTO MESA/CADEIRA ESCOLAR ADULTO		06/06/2014	200,70
13378	CONJUNTO MESA/CADEIRA ESCOLAR ADULTO		06/06/2014	200,70
13379	CONJUNTO MESA/CADEIRA ESCOLAR ADULTO		06/06/2014	200,70
13380	CONJUNTO MESA/CADEIRA ESCOLAR ADULTO		06/06/2014	200,70
13381	CONJUNTO MESA/CADEIRA ESCOLAR ADULTO		06/06/2014	200,70
13382	CONJUNTO MESA/CADEIRA ESCOLAR ADULTO		06/06/2014	200,70
13383	CONJUNTO MESA/CADEIRA ESCOLAR ADULTO		06/06/2014	200,70
13384	CONJUNTO MESA/CADEIRA ESCOLAR ADULTO		06/06/2014	200,70
13385	CONJUNTO MESA/CADEIRA ESCOLAR ADULTO		06/06/2014	200,70
13386	CONJUNTO MESA/CADEIRA ESCOLAR ADULTO		06/06/2014	200,70
13387	CONJUNTO MESA/CADEIRA ESCOLAR ADULTO		06/06/2014	200,70

Este documento é cópia do original assinado digitalmente por: GISELDA RAMOS MEIRA - 20/09/18 11:02 / PAULO CESAR LIMA SILVEIRA - 20/09/18 11:14

Impressão: 05/04/2016 12:22:

Relatório de Patrimônio

Adquiridos em: 01/01/2009 à 31/12/2015

Ident.	Especificação do Material	Bx.	Aquisição	Vl Atualizado
13388	CONJUNTO MESA/CADEIRA ESCOLAR ADULTO		06/06/2014	200,70
13389	CONJUNTO MESA/CADEIRA ESCOLAR ADULTO		06/06/2014	200,70
13390	CONJUNTO MESA/CADEIRA ESCOLAR ADULTO		06/06/2014	200,70
13391	CONJUNTO MESA/CADEIRA ESCOLAR ADULTO		06/06/2014	200,70
13392	CONJUNTO MESA/CADEIRA ESCOLAR ADULTO		06/06/2014	200,70
13393	CONJUNTO MESA/CADEIRA ESCOLAR ADULTO		06/06/2014	200,70
13394	CONJUNTO MESA/CADEIRA ESCOLAR ADULTO		06/06/2014	200,70
13395	CONJUNTO MESA/CADEIRA ESCOLAR ADULTO		06/06/2014	200,70
13396	CONJUNTO MESA/CADEIRA ESCOLAR ADULTO		06/06/2014	200,70
13397	CONJUNTO MESA/CADEIRA ESCOLAR ADULTO		06/06/2014	200,70
13398	CONJUNTO MESA/CADEIRA ESCOLAR ADULTO		06/06/2014	200,70
13399	CONJUNTO MESA/CADEIRA ESCOLAR ADULTO		06/06/2014	200,70
13400	CONJUNTO MESA/CADEIRA ESCOLAR ADULTO		06/06/2014	200,70
13401	CONJUNTO MESA/CADEIRA ESCOLAR ADULTO		06/06/2014	200,70
13402	CONJUNTO MESA/CADEIRA ESCOLAR ADULTO		06/06/2014	200,70
13403	QUADRO BRANCO COM MOLDURA ALUMINIO		06/06/2014	259,30
13404	QUADRO BRANCO COM MOLDURA ALUMINIO		06/06/2014	259,30
13405	QUADRO BRANCO COM MOLDURA ALUMINIO		06/06/2014	259,30
13517	BALCÃO P/ PIA COLORMAQ C/ 4 GAVETAS E 2 PORTAS - 46 X 120 X 85		20/05/2014	399,00
13678	FOGÃO A GAS 4 BOCAS COM FORNO		30/05/2014	999,00
13957	VENTILADOR DED PAREDE COM 50 CM.		05/11/2014	200,00
13958	VENTILADOR DE PAREDE COM 50 CM.		05/11/2014	200,00
13959	VENTILADOR DE PAREDE COM 50 CM.		05/11/2014	200,00
13960	VENTILADOR DE PAREDE COM 50 CM.		02/11/2014	200,00
13961	VENTILADOR DE PAREDE COM 50 CM.		02/11/2014	200,00
13962	VENTILADOR DE PAREDE COM 50 CM.		02/11/2014	200,00
16460	VENTILADOR DE PAREDE OSCILANTE VENTISOL - 50 CM.		16/12/2014	147,20
16461	VENTILADOR DE PAREDE OSCILANTE VENTISOL - 50 CM		16/12/2014	147,20
16462	VENTILADOR DE PAREDE OSCILANTE VENTISOL - 50 CM		16/12/2014	147,20
16463	VENTILADOR DE PAREDE OSCILANTE VENTISOL - 50 CM		16/12/2014	147,20

Total do Setor . . . : 14.766,30

Setor : 367 - ESCOLA USINA DO MIMOSO

Ident.	Especificação do Material	Bx.	Aquisição	Vl Atualizado
9948	LIQUIDIFICADOR MONDIAL 21		10/06/2013	62,90
15516	MESA CONJUNTO CADEIRA PROFESSOR CJP - 01		20/08/2015	247,62
15517	MESA CONJUNTO CADEIRA PROFESSOR CJP - 01		20/08/2015	247,62

Este documento é cópia do original assinado digitalmente por: GISELDA RAMOS MEIRA - 20/09/18 11:02 / PAULO CESAR LIMA SILVEIRA - 20/09/18 11:14

Impressão: 05/04/2016 12:22:

Relatório de Patrimônio

Adquiridos em: 01/01/2009 à 31/12/2015

Ident.	Especificação do Material	Bx.	Aquisição	Vl Atualizado
15518	MESA CONJUNTO CADEIRA PROFESSOR CJP - 01		20/08/2015	247,62
15523	MESA CONJUNTO CADEIRA PROFESSOR CJP - 01		20/08/2015	247,62
15524	MESA CONJUNTO CADEIRA PROFESSOR CJP - 01		20/08/2015	247,62
16186	VENTILADOR DE PAREDE OSC VENTISOL - 50 CM.		16/12/2014	147,20
16187	VENTILADOR DE PAREDE OSC VENTISOL - 50 CM.		16/12/2014	147,20
16191	VENTILADOR DE PAREDE OSC VENTISOL - 50 CM.		16/12/2014	147,20
16531	VENTILADOR DE PAREDE OSC VENTISOL - 50 CM.		16/12/2014	147,20
16532	VENTILADOR DE PAREDE OSC VENTISOL - 50 CM.		16/12/2014	147,20
16533	VENTILADOR DE PAREDE OSC VENTISOL - 50 CM.		16/12/2014	147,20
16534	VENTILADOR DE PAREDE OSC VENTISOL - 50 CM.		16/12/2014	147,20

Total do Setor . . . : 2.331,40

Setor : 368 - ESCOLA YOSHIMURA

Ident.	Especificação do Material	Bx.	Aquisição	Vl Atualizado
7530	CONJUNTO ESCOLAR ADULTO - MESA E CADEIRA		08/03/2010	98,00
7587	BEBEDOURO COM PRESSÃO - LIBELL - BRANCO		12/01/2010	590,00
8300	CONJUNTO ESCOLAR ADULTO - MDF - CADEIRA EMBUIA		14/04/2011	125,00
9583	CONJUNTO CARTEIRA DE GRADE FUNDAMENTAL		22/03/2013	110,00
9584	CONJUNTO CARTEIRA DE GRADE FUNDAMENTAL		22/03/2013	110,00
9585	CONJUNTO CARTEIRA DE GRADE FUNDAMENTAL		22/03/2013	110,00
9586	CONJUNTO CARTEIRA DE GRADE FUNDAMENTAL		22/03/2013	110,00
9605	CONJUNTO CARTEIRA DE GRADE FUNDAMENTAL		22/03/2013	110,00
9606	CONJUNTO CARTEIRA DE GRADE FUNDAMENTAL		22/03/2013	110,00
9928	LIQUIDIFICADDOR MONDIAL 21		10/06/2013	62,90
15520	MESA CONJUNTO CADEIRA PROFESSOR CJP - 01		20/08/2015	247,62
15521	MESA CONJUNTO CADEIRA PROFESSOR CJP - 01		20/08/2015	247,62

Total do Setor . . . : 2.031,14

Setor : 566 - ESCOLA ARLINDO LUZ 1 NOVA - POSTO MUTUN

Ident.	Especificação do Material	Bx.	Aquisição	Vl Atualizado
7345	BEBEDOURO GARRAFÃO INOX - K10 - TORRE KARINA		03/05/2010	560,46
7346	REFRIGERADOR CONTINENTAL - 270 LT. - BRANCO		29/04/2010	1.258,00
7348	MESA ELEGANCE - 1.06 X 78 X 75 - SEM GAVETA		30/04/2010	187,33
7349	MESA ELEGANCE - 1.06 X 70 X 75 - SEM GAVETAS		30/04/2010	187,33
7350	MESA ELEGANCE - 1.06 X 70 X 75 - SEM GAVETAS		30/04/2010	187,33
7351	MESA ELEGANCE - 1.06 X 70 X 75 - SEM GAVETAS		30/04/2010	187,33
7352	TV PHILCO - 21"		29/04/2010	680,00
7353	DVD SONY		29/04/2010	250,00
7608	RADIO GRAVADOR CD PHILCO PH 31		29/04/2010	232,00

Este documento é cópia do original assinado digitalmente por: GISELDA RAMOS MEIRA - 20/09/18 11:02 / PAULO CESAR LIMA SILVEIRA - 20/09/18 11:14

Impressão: 05/04/2016 12:22:

Relatório de Patrimônio

Adquiridos em: 01/01/2009 à 31/12/2015

Ident.	Especificação do Material	Bx.	Aquisição	Vl Atualizado
7658	ARMARIO P. BAIXA - 1,59 X 90 X 38 - MAR/PTO		05/07/2010	319,56
9929	LIQUIDIFICADOR MONDIAL 21		10/06/2013	62,90
15142	MESA QUADRADA CONJUNTO C/ 4 CADEIRAS - PRÉ ESCOLAR - 80 X 80 X 61		10/07/2015	160,00
15143	MESA QUADRADA CONJUNTO C/ 4 CADEIRAS - PRÉ ESCOLAR - 80 X 80 X 61		10/07/2015	160,00
15144	MESA QUADRADA CONJUNTO C/ 4 CADEIRAS - PRÉ ESCOLAR - 80 X 80 X 61		10/07/2015	160,00
15197	MESA QUADRADA CONJUNTO C/ 4 CADEIRAS - PRÉ ESCOLAR - 80 X 80 X 61		10/07/2015	160,00
15198	MESA QUADRADA CONJUNTO C/ 4 CADEIRAS - PRÉ ESCOLAR - 80 X 80 X 61		10/07/2015	160,00

Total do Setor . . . : 4.912,24

Setor : 567 - ESCOLA ARLINDO LUZ 2 VELHA ESTAÇÃO FERROVIÁRIA

Ident.	Especificação do Material	Bx.	Aquisição	Vl Atualizado
7354	REFRIGERADOR CONTINENTAL 270 LT. - BRANCO		29/04/2010	1.258,00
7355	MESA ELEGANCE - 1.06 X 70 X 75 - SEM GAVETAS		30/04/2010	187,33
7357	TV PHILCO - 21"		29/04/2010	680,00
7358	DVD SONY		29/04/2010	250,00
7359	RADIO GRAVADOR - CD - PHILCO PH31		29/04/2010	232,00
7360	MESA ELEGANCE - 1.06 X 70 X 75 - SEM GAVETAS		30/04/2010	187,33
7361	MESA ELEGANCE - 1.06 X 70 X 75 - SEM GAVETAS		30/04/2010	187,33
7654	VENTILADOR DE TETO PERA PT		21/05/2010	110,54
7655	VENTILADOR DE TETO PERA PT		21/05/2010	110,54
7656	VENTILADOR DE TETO PERA PT		21/05/2010	110,54
7657	ARMARIO P. BAIXA - 1,59 X 90 X 38 - MAR/PTO		05/07/2010	319,56
9565	CONJUNTO CARTEIRA DE GRADE FUNDAMENTAL		22/03/2013	110,00
9566	CONJUNTO CARTEIRA DE GRADE FUNDAMENTAL		22/03/2013	110,00
9597	CONJUNTO CARTEIRA DE GRADE FUNDAMENTAL		22/03/2013	110,00
9598	CONJUNTO CARTEIRA DE GRADE FUNDAMENTAL		22/03/2013	110,00
9599	CONJUNTO CARTEIRA DE GRADE FUNDAMENTAL		22/03/2013	110,00
9600	CONJUNTO CARTEIRA DE GRADE FUNDAMENTAL		22/03/2013	110,00
9603	CONJUNTO CARTEIRA DE GRADE FUNDAMENTAL		22/03/2013	110,00
9604	CONJUNTO CARTEIRA DE GRADE FUNDAMENTAL		22/03/2013	110,00
9613	CONJUNTO CARTEIRA DE GRADE FUNDAMENTAL		22/03/2013	110,00
9614	CONJUNTO CARTEIRA DE GRADE FUNDAMENTAL		22/03/2013	110,00
9930	LIQUIDIFICADOR MONDIAL 21		10/06/2013	62,90
13677	FOGÃO 4 BOCAS INDUSTRIAL COM FORNO		30/05/2014	999,00

Este documento é cópia do original assinado digitalmente por: GISELDA RAMOS MEIRA - 20/09/18 11:02 / PAULO CESAR LIMA SILVEIRA - 20/09/18 11:14

Relatório de Patrimônio

Adquiridos em: 01/01/2009 à 31/12/2015

Ident.	Especificação do Material	Bx.	Aquisição	Vl Atualizado
15507	MESA CONJUNTO CADEIRA PROFESSOR CJP - 01		20/08/2015	247,62
15508	MESA CONJUNTO CADEIRA PROFESSOR CJP - 01		20/08/2015	247,62
15509	MESA CONJUNTO CADEIRA PROFESSOR CJP - 01		20/08/2015	247,62
16527	VENTILADOR DE PAREDE OSC VENTISOL - 50 CM.		16/12/2014	147,20
16528	VENTILADOR DE PAREDE OSC VENTISOL - 50 CM.		16/12/2014	147,20
16529	VENTILADOR DE PAREDE OSC VENTISOL - 50 CM.		16/12/2014	147,20
16530	VENTILADOR DE PAREDE OSC VENTISOL - 50 CM.		16/12/2014	147,20

Total do Setor . . . : 7.126,73

Setor : 790 - ESCOLA AURORA

Ident.	Especificação do Material	Bx.	Aquisição	Vl Atualizado
16464	VENTILADOR DE PAREDE OSCILANTE VENTISOL - 50 CM		16/12/2014	147,20

Total do Setor . . . : 147,20

Total da Divisão . . . . : 64.311,60

Divisão : 74 - CRECHE MUNICIPAL CRIANCEIRAS

Setor : 756 - COORDENAÇÃO - CRI

Ident.	Especificação do Material	Bx.	Aquisição	Vl Atualizado
10170	ARMARIO DE AÇO VITRINE - 1ºS SOCORROS		02/01/2014	450,00
10739	CADEIRA FIXA - ESTOFADO GROSSO - C/ BRAÇO		31/12/2014	258,00
16906	TELA DE PROJEÇÃO PORTÁTIL COM TRIPÉ (1,80 X 1,80)M		24/08/2015	425,00
16907	PROJETOR EPSON MULTIMIDIA 2000 LUMENS		27/08/2015	1.530,00

Total do Setor . . . : 2.663,00

Setor : 757 - RECEPÇÃO - CRI

Ident.	Especificação do Material	Bx.	Aquisição	Vl Atualizado
10118	SOFA TUBULAR C/ 2 LUGARES VIANFLEX - 732E+732AE		02/01/2014	463,00
16683	BANCO LÁPIS DE PLÁSTICO		10/08/2015	410,00

Total do Setor . . . : 873,00

Setor : 758 - SECRETARIA - CRI

Ident.	Especificação do Material	Bx.	Aquisição	Vl Atualizado
10110	CADEIRA GIRATORIA ESTOFADA S / BRAÇOS - COM RODAS		02/01/2014	177,00
10111	CADEIRA GIRATORIA ESTOFADA S / BRAÇOS - COM RODAS		02/01/2014	177,00
10112	MESA DE TRABALHO - 120 X 120 X 60 X 74		02/01/2014	248,50
10113	MESA DE TRABALHO - 120 X 120 X 60 X 74		02/01/2014	248,50
10114	MESA DE TRABALHO - 120 X 120 X 60 X 74		02/01/2014	248,50
10173	LIXEIRA C/ PEDAL E TAMPA - 50 LT.		02/01/2014	83,00
10363	ARMARIO DE AÇO - 2 PORTAS - MOD. AP402 - 198 X 90 X 40		02/01/2014	544,00
10364	ARQUIVO DE AÇO C/ 4 GAVETAS - MOD.BO37 - 134 X 47 X 57		02/01/2014	339,00

Este documento é cópia do original assinado digitalmente por: GISELDA RAMOS MEIRA - 20/09/18 11:02 / PAULO CESAR LIMA SILVEIRA - 20/09/18 11:14

Impressão: 05/04/2016 12:22:

Relatório de Patrimônio

Adquiridos em: 01/01/2009 à 31/12/2015

Ident.	Especificação do Material	Bx.	Aquisição	Vl Atualizado
10368	CADEIRA ESTOFADA - BASE GIRATORIA C/ RODAS - S/ BRAÇOS		02/01/2014	129,00
10369	CADEIRA ESTOFADA - BASE GIRATORIA C/ RODAS - S/ BRAÇOS		02/01/2014	129,00
10737	CADEIRA FIXA - ESTOFADO GROSSO - C/ BRAÇO		02/01/2014	258,00
10740	CADEIRA FIXA - ESTOFADO GROSSO - C/ BRAÇO		02/01/2014	258,00
10744	CADEIRA FIXA - ESTOFADO GROSSO - C/ BRAÇO		31/12/2014	258,00
14074	COMPUTADOR COMPLETO POSITIVO		11/08/2014	2.800,00
14516	VENTILADOR DE PAREDE OSC. NEW VENTISOL-50 CM.		13/12/2014	147,20
16639	IMPRESSORA MULTIFUNCIONAL MONO SL - M3375D		10/07/2015	1.385,00
16965	NOBREAK RAGTECH 1400 VA		11/08/2014	598,00
16966	NOBREAK RAGTECH 1400 VA		11/08/2014	598,00
			Total do Setor . . . :	8.625,70

Setor : 759 - HALL DA ADMINISTRAÇÃO

Ident.	Especificação do Material	Bx.	Aquisição	Vl Atualizado
10069	BEBEDOURO ELET.LIBELL PUR PRESS BABY - AGUA ENCANADA		02/01/2014	915,00
			Total do Setor . . . :	915,00

Setor : 760 - DIRETORIA

Ident.	Especificação do Material	Bx.	Aquisição	Vl Atualizado
10108	CADEIRA GIRATORIA ESTOFADA S / BRAÇOS - COM RODAS		02/01/2014	177,00
10109	CADEIRA GIRATORIA ESTOFADA S / BRAÇOS - COM RODAS		02/01/2014	177,00
10115	MESA DE TRABALHO - 120 X 120 X 60 X 74		02/01/2014	248,50
10174	LIXEIRA C/ PEDAL E TAMPA - 50 LT.		02/01/2014	83,00
10176	LIXEIRA C/ PEDAL E TAMPA - 50 LT.		02/01/2014	83,00
10177	LIXEIRA C/ PEDAL E TAMPA - 50 LT.		02/01/2014	83,00
10361	ARMARIO DE AÇO - 2 PORTAS - MOD. AP402 - 198 X 90 X 40		02/01/2014	544,00
10362	ARMARIO DE AÇO - 2 PORTAS - MOD. AP402 - 198 X 90 X 40		02/01/2014	544,00
10741	CADEIRA FIXA - ESTOFADO GROSSO - C/ BRAÇO		02/01/2014	258,00
10743	CADEIRA FIXA - ESTOFADO GROSSO - C/ BRAÇO		02/01/2014	258,00
14519	VENTILADOR DE PAREDE OSC. NEW VENTISOL-50 CM.		16/12/2014	147,20
17034	134 TATAMES P /CRIANÇAS		10/08/2015	3.082,00
			Total do Setor . . . :	5.684,70

Setor : 761 - SALA DE PROFESSORES

Ident.	Especificação do Material	Bx.	Aquisição	Vl Atualizado
10080	MESA REUNIÃO REDONDA - 120 X 74		02/01/2014	248,00
10116	MESA REUNIÃO C/ 8 LUGARES PANDIN - 200 X 140 X 750		02/01/2014	400,00
10175	LIXEIRA C/ PEDAL E TAMPA - 50 LT.		02/01/2014	83,00
10194	ROUPEIRO DE AÇO COM 4 CORPOS E 20 PORTAS		02/01/2014	525,00

Este documento é cópia do original assinado digitalmente por: GISELDA RAMOS MEIRA - 20/09/18 11:02 / PAULO CESAR LIMA SILVEIRA - 20/09/18 11:14

Impressão: 05/04/2016 12:22:

Relatório de Patrimônio

Adquiridos em: 01/01/2009 à 31/12/2015

Ident.	Especificação do Material	Bx.	Aquisição	Vl Atualizado
10365	CADEIRA ESTOFADA - BASE GIRATORIA C/ RODAS - S/ BRAÇOS		02/01/2014	129,00
10366	CADEIRA ESTOFADA - BASE GIRATORIA C/ RODAS - S/ BRAÇOS		02/01/2014	129,00
10367	CADEIRA ESTOFADA - BASE GIRATORIA C/ RODAS - S/ BRAÇOS		02/01/2014	129,00
10370	CADEIRA ESTOFADA - BASE GIRATORIA C/ RODAS - S/ BRAÇOS		02/01/2014	129,00
10371	CADEIRA ESTOFADA - BASE GIRATORIA C/ RODAS - S/ BRAÇOS		02/01/2014	129,00
10372	CADEIRA ESTOFADA - BASE GIRATORIA C/ RODAS - S/ BRAÇOS		02/01/2014	129,00
10373	CADEIRA ESTOFADA - BASE GIRATORIA C/ RODAS - S/ BRAÇOS		02/01/2014	129,00
10374	CADEIRA ESTOFADA - BASE GIRATORIA C/ RODAS - S/ BRAÇOS		02/01/2014	129,00
10375	CADEIRA ESTOFADA - BASE GIRATORIA C/ RODAS - S/ BRAÇOS		02/01/2014	129,00
10376	CADEIRA ESTOFADA - BASE GIRATORIA C/ RODAS - S/ BRAÇOS		02/01/2014	129,00
10386	ROUPEIRO DE AÇO - 3 CORPOS E 12 PORTAS		02/01/2014	512,00
10738	CADEIRA FIXA - ESTOFADO GROSSO - C/ BRAÇO		02/01/2014	258,00
10742	CADEIRA FIXA - ESTOFADO GROSSO - C/ BRAÇO		02/01/2014	258,00
10745	CADEIRA FIXA - ESTOFADO GROSSO - C/ BRAÇO		02/01/2014	258,00
14517	VENTILADOR DE PAREDE OSC. NEW VENTISOL-50 CM.		16/12/2014	147,20
14518	VENTILADOR DE PAREDE OSC. NEW VENTISOL-50 CM.		16/12/2014	147,20
15997	COMPUTADOR COMPLETO		24/02/2015	2.800,00
16967	ROTEADOR TP LINK		16/02/2015	220,00
159563	COMPUTADOR COMPLETO		24/02/2015	2.800,00

Total do Setor . . . : 9.946,40

Setor : 763 - BERÇÁRIO 1 - CRI

Ident.	Especificação do Material	Bx.	Aquisição	Vl Atualizado
10071	TELEVISOR 32" LCD MODELO PRO INFANCIA		02/01/2014	1.526,00
10074	DVD USB TECTOY C101		31/12/2014	210,00
10120	BERÇO DE MADEIRA COM COLCHÃO		02/01/2014	670,00
10127	BERÇO DE MADEIRA COM COLCHÃO		02/01/2014	670,00
10128	BERÇO DE MADEIRA COM COLCHÃO		02/01/2014	670,00
10129	BERÇO DE MADEIRA COM COLCHÃO		02/01/2014	670,00
10133	BERÇO DE MADEIRA COM COLCHÃO		02/01/2014	670,00
10134	BERÇO DE MADEIRA COM COLCHÃO		02/01/2014	670,00
10135	BERÇO DE MADEIRA COM COLCHÃO		02/01/2014	670,00
10162	CADEIRA ALTA P/ ALIM. BEBÊ		02/01/2014	125,00
10163	CADEIRA ALTA P/ ALIM. BEBÊ		02/01/2014	125,00
10164	CADEIRA ALTA P/ ALIM. BEBÊ		02/01/2014	125,00
10165	CADEIRA ALTA P/ ALIM. BEBÊ		02/01/2014	125,00
10166	CADEIRA ALTA P/ ALIM. BEBÊ		02/01/2014	125,00
10167	CADEIRA ALTA P/ ALIM. BEBÊ		02/01/2014	125,00

Este documento é cópia do original assinado digitalmente por: GISELDA RAMOS MEIRA - 20/09/18 11:02 / PAULO CESAR LIMA SILVEIRA - 20/09/18 11:14

Impressão: 05/04/2016 12:22:

Relatório de Patrimônio

Adquiridos em: 01/01/2009 à 31/12/2015

Ident.	Especificação do Material	Bx.	Aquisição	Vl Atualizado
10264	CADEIRA PRE-ESCOLAR P/ CRIANÇAS - FERRO		02/01/2014	34,00
10313	CADEIRA PARA CRIANÇAS - MODELO C5		02/01/2014	34,00
10379	VENTILADOR DE TETO PRETO - 3103		02/01/2014	119,00
10831	POLTRONA MODELO LETICIA B 1031/1090 PHOENIX		13/01/2014	598,00
14538	VENTILADOR DE PAREDE OSC. NEW VENTISOL-50 CM.		16/12/2014	147,20
14539	VENTILADOR DE PAREDE OSC. NEW VENTISOL-50 CM.		16/12/2014	147,20
15703	BERÇO MADEIRA S/ GAVETA		17/06/2015	279,00
15704	BERÇO MADEIRA S/ GAVETA		13/03/2015	279,00
15705	BERÇO MADEIRA S/ GAVETA		13/03/2015	279,00
15706	BERÇO MADEIRA S/ GAVETA		17/06/2015	279,00
15707	BERÇO MADEIRA S/ GAVETA		17/06/2015	279,00
16635	BAÚ URSO PLÁSTICO		10/08/2015	172,00
16636	BAÚ URSO PLÁSTICO		10/08/2015	172,00
16637	BAÚ URSO PLÁSTICO		10/08/2015	172,00
16638	BAÚ URSO PLÁSTICO		10/08/2015	172,00

Total do Setor . . . : 10.338,40

Setor : 764 - BERÇÁRIO 2 - CRI

Ident.	Especificação do Material	Bx.	Aquisição	Vl Atualizado
10123	BERÇO DE MADEIRA COM COLCHÃO		02/01/2014	670,00
10130	BERÇO DE MADEIRA COM COLCHÃO		02/01/2014	670,00
10137	COLCHONETE 6 KITS - 100 X 60 CM - MARCA ARTESPUMA		31/12/2014	167,40
10382	VENTILADOR DE TETO PRETO - 3103		02/01/2014	119,00
10823	MICRO SYSTEM CD/DVD - MULTILASER SP127		13/01/2014	400,00
10832	POLTRONA MODELO LETICIA B 1031/1090 PHOENIX		13/01/2014	598,00
14536	VENTILADOR DE PAREDE OSC. NEW VENTISOL-50 CM.		16/12/2014	147,20
14537	VENTILADOR DE PAREDE OSC. NEW VENTISOL-50 CM.		16/12/2014	147,20
15708	BERÇO MADEIRA S/ GAVETA		17/06/2015	279,00
15709	BERÇO MADEIRA S/ GAVETA		17/06/2015	279,00
15710	BERÇO MADEIRA S/ GAVETA		17/06/2015	279,00
15711	BERÇO MADEIRA S/ GAVETA		17/06/2015	279,00
15712	BERÇO MADEIRA S/ GAVETA		17/06/2015	279,00
15713	BERÇO MADEIRA S/ GAVETA		17/06/2015	279,00
15714	BERÇO MADEIRA S/ GAVETA		17/06/2015	279,00

Total do Setor . . . : 4.871,80

Setor : 765 - BERÇÁRIO 3 - CRI

Ident.	Especificação do Material	Bx.	Aquisição	Vl Atualizado
10094	BEBEDOURO - PURIFICADOR DE AGUA LIBEL		02/01/2014	427,00

Este documento é cópia do original assinado digitalmente por: GISELDA RAMOS MEIRA - 20/09/18 11:02 / PAULO CESAR LIMA SILVEIRA - 20/09/18 11:14

Impressão: 05/04/2016 12:22:

Relatório de Patrimônio

Adquiridos em: 01/01/2009 à 31/12/2015

Ident.	Especificação do Material	Bx.	Aquisição	Vl Atualizado
10124	BERÇO DE MADEIRA COM COLCHÃO		02/01/2014	670,00
10125	BERÇO DE MADEIRA COM COLCHÃO		02/01/2014	670,00
10136	COLCHONETE 44 KITS - 185 X 65 X 5 CM - MARCA ARTESPUMA		31/12/2014	5.852,00
10195	ROUPEIRO DE AÇO COM 4 CORPOS E 16 PORTAS		02/01/2014	525,00
10384	VENTILADOR DE TETO PRETO - 3103		02/01/2014	119,00
10830	MICRO SYSTEM CD/DVD - MULTILASER SP127		13/01/2014	400,00
14534	VENTILADOR DE PAREDE OSC. NEW VENTISOL-50 CM.		16/12/2014	147,20
14535	VENTILADOR DE PAREDE OSC. NEW VENTISOL-50 CM.		16/12/2014	147,20

Total do Setor . . . : 8.957,40

Setor : 766 - BERÇÁRIO 4 - CRI

Ident.	Especificação do Material	Bx.	Aquisição	Vl Atualizado
10126	BERÇO DE MADEIRA COM COLCHÃO		02/01/2014	670,00
10131	BERÇO DE MADEIRA COM COLCHÃO		02/01/2014	670,00
10381	VENTILADOR DE TETO PRETO - 3103		02/01/2014	119,00
10825	MICRO SYSTEM CD/DVD - MULTILASER SP127		13/01/2014	400,00
14532	VENTILADOR DE PAREDE OSC. NEW VENTISOL-50 CM.		16/12/2014	147,20
14533	VENTILADOR DE PAREDE OSC. NEW VENTISOL-50 CM.		16/12/2014	147,20
14546	BANHEIRAS 4 PARA BEBÊ EM PLÁSTICO		02/01/2014	112,00

Total do Setor . . . : 2.265,40

Setor : 768 - SALA DE VÍDEO

Ident.	Especificação do Material	Bx.	Aquisição	Vl Atualizado
10072	TELEVISOR 32" LCD MODELO PRO INFANCIA		02/01/2014	1.526,00
10073	DVD USB TECTOY C101		02/01/2014	210,00
10154	QUADRO DE AVISOS - 100 X 150 - CORTIÇA - MODELO QC		02/01/2014	140,00
10155	QUADRO DE AVISOS - 100 X 150 - CORTIÇA - MODELO QC		02/01/2014	140,00
10330	CADEIRA PARA CRIANÇAS - MODELO C5		02/01/2014	34,00
10377	VENTILADOR DE TETO PRETO - 3103		02/01/2014	119,00
14520	VENTILADOR DE PAREDE OSC. NEW VENTISOL-50 CM.		16/12/2014	147,20
14521	VENTILADOR DE PAREDE OSC. NEW VENTISOL-50 CM.		16/12/2014	147,20

Total do Setor . . . : 2.463,40

Setor : 769 - SALA DE AULA 1 - CRI

Ident.	Especificação do Material	Bx.	Aquisição	Vl Atualizado
10179	MESA QUADRADA P/ 4 CRIANÇAS - MODELO M3		02/01/2014	124,00
10180	MESA QUADRADA P/ 4 CRIANÇAS - MODELO M3		02/01/2014	124,00
10181	MESA QUADRADA P/ 4 CRIANÇAS - MODELO M3		02/01/2014	124,00
10308	CADEIRA PARA CRIANÇAS - MODELO C5		02/01/2014	34,00

Este documento é cópia do original assinado digitalmente por: GISELDA RAMOS MEIRA - 20/09/18 11:02 / PAULO CESAR LIMA SILVEIRA - 20/09/18 11:14

Relatório de Patrimônio

Adquiridos em: 01/01/2009 à 31/12/2015

Ident.	Especificação do Material	Bx.	Aquisição	Vl Atualizado
10314	CADEIRA PARA CRIANÇAS - MODELO C5		02/01/2014	34,00
10315	CADEIRA PARA CRIANÇAS - MODELO C5		02/01/2014	34,00
10316	CADEIRA PARA CRIANÇAS - MODELO C5		02/01/2014	34,00
10317	CADEIRA PARA CRIANÇAS - MODELO C5		02/01/2014	34,00
10326	CADEIRA PARA CRIANÇAS - MODELO C5		02/01/2014	34,00
10328	CADEIRA PARA CRIANÇAS - MODELO C5		02/01/2014	34,00
10329	CADEIRA PARA CRIANÇAS - MODELO C5		02/01/2014	34,00
10331	CADEIRA PARA CRIANÇAS - MODELO C5		02/01/2014	34,00
10336	CADEIRA PARA CRIANÇAS - MODELO C5		02/01/2014	34,00
10350	CADEIRA PARA CRIANÇAS - MODELO C3		02/01/2014	34,00
10351	CADEIRA PARA CRIANÇAS - MODELO C3		02/01/2014	34,00
10352	CADEIRA PARA CRIANÇAS - MODELO C3		02/01/2014	34,00
10353	CADEIRA PARA CRIANÇAS - MODELO C3		02/01/2014	34,00
10354	CADEIRA PARA CRIANÇAS - MODELO C3		02/01/2014	34,00
10387	ROUPEIRO DE AÇO - 3 CORPOS E 12 PORTAS		02/01/2014	512,00
10826	MICRO SYSTEM CD/DVD - MULTILASER SP127		13/01/2014	400,00
14522	VENTILADOR DE PAREDE OSC. NEW VENTISOL-50 CM.		16/12/2014	147,20
14523	VENTILADOR DE PAREDE OSC. NEW VENTISOL-50 CM.		16/12/2014	147,20

Total do Setor . . . : 2.088,40

Setor : 770 - SALA DE AULA 2 - CRI

Ident.	Especificação do Material	Bx.	Aquisição	Vl Atualizado
10193	ROUPEIRO DE AÇO COM 4 CORPOS E 16 PORTAS		02/01/2014	525,00
10209	MESA INDIVIDUAL P/ CRIANÇAS		02/01/2014	62,00
10210	MESA INDIVIDUAL P/ CRIANÇAS		02/01/2014	62,00
10211	MESA INDIVIDUAL P/ CRIANÇAS		02/01/2014	62,00
10212	MESA INDIVIDUAL P/ CRIANÇAS		02/01/2014	62,00
10213	MESA INDIVIDUAL P/ CRIANÇAS		02/01/2014	62,00
10215	MESA INDIVIDUAL P/ CRIANÇAS		02/01/2014	62,00
10216	MESA INDIVIDUAL P/ CRIANÇAS		02/01/2014	62,00
10217	MESA INDIVIDUAL P/ CRIANÇAS		02/01/2014	62,00
10219	MESA INDIVIDUAL P/ CRIANÇAS - MODELO M4		02/01/2014	62,00
10220	MESA INDIVIDUAL P/ CRIANÇAS - MODELO M4		02/01/2014	62,00
10221	MESA INDIVIDUAL P/ CRIANÇAS - MODELO M4		02/01/2014	62,00
10226	MESA INDIVIDUAL P/ CRIANÇAS - MODELO M4		02/01/2014	62,00
10232	MESA INDIVIDUAL P/ CRIANÇAS - MODELO M4		02/01/2014	62,00
10233	MESA INDIVIDUAL P/ CRIANÇAS - MODELO M4		02/01/2014	62,00
10234	MESA INDIVIDUAL P/ CRIANÇAS - MODELO M4		02/01/2014	62,00

Este documento é cópia do original assinado digitalmente por: GISELDA RAMOS MEIRA - 20/09/18 11:02 / PAULO CESAR LIMA SILVEIRA - 20/09/18 11:14

Impressão: 05/04/2016 12:22:

Relatório de Patrimônio

Adquiridos em: 01/01/2009 à 31/12/2015

Ident.	Especificação do Material	Bx.	Aquisição	Vl Atualizado
10236	MESA INDIVIDUAL P/ CRIANÇAS - MODELO M4		02/01/2014	62,00
10237	MESA INDIVIDUAL P/ CRIANÇAS - MODELO M4		02/01/2014	62,00
10239	MESA INDIVIDUAL P/ CRIANÇAS - MODELO M4		02/01/2014	62,00
10243	MESA INDIVIDUAL P/ CRIANÇAS - MODELO M4		02/01/2014	62,00
10247	MESA INDIVIDUAL P/ CRIANÇAS - MODELO M4		02/01/2014	62,00
10248	MESA INDIVIDUAL P/ CRIANÇAS - MODELO M4		02/01/2014	62,00
10252	MESA INDIVIDUAL P/ CRIANÇAS - MODELO M4		02/01/2014	62,00
10255	MESA INDIVIDUAL P/ CRIANÇAS - MODELO M4		02/01/2014	62,00
10298	CADEIRA PARA CRIANÇAS - MODELO C5		02/01/2014	34,00
10300	CADEIRA PARA CRIANÇA - MODELO C5		02/01/2014	34,00
10311	CADEIRA PARA CRIANÇAS - MODELO C5		02/01/2014	34,00
10318	CADEIRA PARA CRIANÇAS - MODELO C5		02/01/2014	34,00
10319	CADEIRA PARA CRIANÇAS - MODELO C5		02/01/2014	34,00
10320	CADEIRA PARA CRIANÇAS - MODELO C5		02/01/2014	34,00
10321	CADEIRA PARA CRIANÇAS - MODELO C5		02/01/2014	34,00
010322	CADEIRA PARA CRIANÇAS - MODELO C5		02/01/2014	34,00
10323	CADEIRA PARA CRIANÇAS - MODELO C5		02/01/2014	34,00
10324	CADEIRA PARA CRIANÇAS - MODELO C5		02/01/2014	34,00
10325	CADEIRA PARA CRIANÇAS - MODELO C5		02/01/2014	34,00
10335	CADEIRA PARA CRIANÇAS - MODELO C5		02/01/2014	34,00
10338	CADEIRA PARA CRIANÇAS - MODELO C5		02/01/2014	34,00
10340	CADEIRA PARA CRIANÇAS - MODELO C5		02/01/2014	34,00
10342	CADEIRA PARA CRIANÇAS - MODELO C5		02/01/2014	34,00
10344	CADEIRA PARA CRIANÇAS - MODELO C5		02/01/2014	34,00
10345	CADEIRA PARA CRIANÇAS - MODELO C5		02/01/2014	34,00
10348	CADEIRA PARA CRIANÇAS - MODELO C3		02/01/2014	34,00
10349	CADEIRA PARA CRIANÇAS - MODELO C3		02/01/2014	34,00
10356	CADEIRA PARA CRIANÇAS - MODELO C3		02/01/2014	34,00
10357	CADEIRA PARA CRIANÇAS - MODELO C3		02/01/2014	34,00
10380	VENTILADOR DE TETO PRETO - 3103		02/01/2014	119,00
10824	MICRO SYSTEM CD/DVD - MULTILASER SP127		13/01/2014	400,00
14524	VENTILADOR DE PAREDE OSC. NEW VENTISOL-50 CM.		16/12/2014	147,20
14525	VENTILADOR DE PAREDE OSC. NEW VENTISOL-50 CM.		16/12/2014	147,20

Total do Setor . . . : 3.478,40

Setor : 771 - SALA DE AULA 3 - CRI

Ident.	Especificação do Material	Bx.	Aquisição	Vl Atualizado
10117	TATAME EM 28 PLACAS EM E.V.A.- 100 X 100 X 20		02/01/2014	1.442,00

Este documento é cópia do original assinado digitalmente por: GISELDA RAMOS MEIRA - 20/09/18 11:02 / PAULO CESAR LIMA SILVEIRA - 20/09/18 11:14

Relatório de Patrimônio

Adquiridos em: 01/01/2009 à 31/12/2015

Ident.	Especificação do Material	Bx.	Aquisição	Vl Atualizado
10192	ROUPEIRO DE AÇO COM 4 CORPOS E 16 PORTAS		02/01/2014	525,00
10214	MESA INDIVIDUAL P/ CRIANÇAS		02/01/2014	62,00
10218	MESA INDIVIDUAL P/ CRIANÇAS - MODELO M4		02/01/2014	62,00
10222	MESA INDIVIDUAL P/ CRIANÇAS - MODELO M4		02/01/2014	62,00
10223	MESA INDIVIDUAL P/ CRIANÇAS - MODELO M4		02/01/2014	62,00
10224	MESA INDIVIDUAL P/ CRIANÇAS - MODELO M4		02/01/2014	62,00
10225	MESA INDIVIDUAL P/ CRIANÇAS - MODELO M4		02/01/2014	62,00
10227	MESA INDIVIDUAL P/ CRIANÇAS - MODELO M4		02/01/2014	62,00
10228	MESA INDIVIDUAL P/ CRIANÇAS - MODELO M4		02/01/2014	62,00
10229	MESA INDIVIDUAL P/ CRIANÇAS - MODELO M4		02/01/2014	62,00
10230	MESA INDIVIDUAL P/ CRIANÇAS - MODELO M4		02/01/2014	62,00
10231	MESA INDIVIDUAL P/ CRIANÇAS - MODELO M4		02/01/2014	62,00
10235	MESA INDIVIDUAL P/ CRIANÇAS - MODELO M4		02/01/2014	62,00
10238	MESA INDIVIDUAL P/ CRIANÇAS - MODELO M4		02/01/2014	62,00
10240	MESA INDIVIDUAL P/ CRIANÇAS - MODELO M4		02/01/2014	62,00
10241	MESA INDIVIDUAL P/ CRIANÇAS - MODELO M4		02/01/2014	62,00
10242	MESA INDIVIDUAL P/ CRIANÇAS - MODELO M4		02/01/2014	62,00
10244	MESA INDIVIDUAL P/ CRIANÇAS - MODELO M4		02/01/2014	62,00
10245	MESA INDIVIDUAL P/ CRIANÇAS - MODELO M4		02/01/2014	62,00
10246	MESA INDIVIDUAL P/ CRIANÇAS - MODELO M4		31/12/2014	62,00
10249	MESA INDIVIDUAL P/ CRIANÇAS - MODELO M4		02/01/2014	62,00
10250	MESA INDIVIDUAL P/ CRIANÇAS - MODELO M4		02/01/2014	62,00
10251	MESA INDIVIDUAL P/ CRIANÇAS - MODELO M4		02/01/2014	62,00
10253	MESA INDIVIDUAL P/ CRIANÇAS - MODELO M4		02/01/2014	62,00
10254	MESA INDIVIDUAL P/ CRIANÇAS - MODELO M4		02/01/2014	62,00
10256	MESA INDIVIDUAL P/ CRIANÇAS - MODELO M4		02/01/2014	62,00
10301	CADEIRA PARA CRIANÇA - MODELO C5		02/01/2014	34,00
10302	CADEIRA PARA CRIANÇA - MODELO C5		02/01/2014	34,00
10303	CADEIRA PARA CRIANÇA - MODELO C5		02/01/2014	34,00
10304	CADEIRA PARA CRIANÇA - MODELO C5		02/01/2014	34,00
10305	CADEIRA PARA CRIANÇA - MODELO C5		02/01/2014	34,00
10306	CADEIRA PARA CRIANÇA - MODELO C5		02/01/2014	34,00
10307	CADEIRA PARA CRIANÇAS - MODELO C5		02/01/2014	34,00
10309	CADEIRA PARA CRIANÇAS - MODELO C5		02/01/2014	34,00
10310	CADEIRA PARA CRIANÇAS - MODELO C5		02/01/2014	34,00
10312	CADEIRA PARA CRIANÇAS - MODELO C5		02/01/2014	34,00
10327	CADEIRA PARA CRIANÇAS - MODELO C5		02/01/2014	34,00

Este documento é cópia do original assinado digitalmente por: GISELDA RAMOS MEIRA - 20/09/18 11:02 / PAULO CESAR LIMA SILVEIRA - 20/09/18 11:14

Relatório de Patrimônio

Adquiridos em: 01/01/2009 à 31/12/2015

Ident.	Especificação do Material	Bx.	Aquisição	Vl Atualizado
10332	CADEIRA PARA CRIANÇAS - MODELO C5		02/01/2014	34,00
10333	CADEIRA PARA CRIANÇAS - MODELO C5		02/01/2014	34,00
10334	CADEIRA PARA CRIANÇAS - MODELO C5		02/01/2014	34,00
10337	CADEIRA PARA CRIANÇAS - MODELO C5		02/01/2014	34,00
010339	CADEIRA PARA CRIANÇAS - MODELO C5		02/01/2014	34,00
10341	CADEIRA PARA CRIANÇAS - MODELO C5		02/01/2014	34,00
10343	CADEIRA PARA CRIANÇAS - MODELO C5		02/01/2014	34,00
10346	CADEIRA PARA CRIANÇAS - MODELO C3		02/01/2014	34,00
10347	CADEIRA PARA CRIANÇAS - MODELO C3		02/01/2014	34,00
10355	CADEIRA PARA CRIANÇAS - MODELO C3		02/01/2014	34,00
10383	VENTILADOR DE TETO PRETO - 3103		02/01/2014	119,00
10828	MICRO SYSTEM CD/DVD - MULTILASER SP127		13/01/2014	400,00
14526	VENTILADOR DE PAREDE OSC. NEW VENTISOL-50 CM.		16/12/2014	147,20
14527	VENTILADOR DE PAREDE OSC. NEW VENTISOL-50 CM.		16/12/2014	147,20

Total do Setor . . . : 5.044,40

Setor : 772 - SALA DE AULA 4 - CRI

Ident.	Especificação do Material	Bx.	Aquisição	Vl Atualizado
10183	MESA COLETIVA QUADRADA P/ CRIANÇAS - MODELO M2		02/01/2014	123,00
10185	MESA COLETIVA QUADRADA P/ CRIANÇAS - MODELO M2		02/01/2014	123,00
10191	MESA COLETIVA QUADRADA P/ CRIANÇAS - MODELO M2		02/01/2014	123,00
10258	CADEIRA PRE-ESCOLAR P/ CRIANÇAS - FERRO		02/01/2014	34,00
10259	CADEIRA PRE-ESCOLAR P/ CRIANÇAS - FERRO		02/01/2014	34,00
10262	CADEIRA PRE-ESCOLAR P/ CRIANÇAS - FERRO		02/01/2014	34,00
10267	CADEIRA PRE-ESCOLAR P/ CRIANÇAS - FERRO		02/01/2014	34,00
10268	CADEIRA PARA CRIANÇAS - FERRO		02/01/2014	34,00
10270	CADEIRA PARA CRIANÇAS - FERRO		02/01/2014	34,00
10271	CADEIRA PARA CRIANÇAS - FERRO		02/01/2014	34,00
10273	CADEIRA PARA CRIANÇAS - FERRO		01/01/2014	34,00
10278	CADEIRA PARA CRIANÇAS - FERRO		02/01/2014	34,00
10279	CADEIRA PARA CRIANÇAS - FERRO		02/01/2014	34,00
10280	CADEIRA PARA CRIANÇAS - FERRO		02/01/2014	34,00
10283	CADEIRA PARA CRIANÇAS - FERRO		02/01/2014	34,00
10286	CADEIRA PARA CRIANÇAS - FERRO		02/01/2014	34,00
10288	CADEIRA PARA CRIANÇAS - FERRO		02/01/2014	34,00
10290	CADEIRA PARA CRIANÇAS - FERRO		02/01/2014	34,00
10291	CADEIRA PARA CRIANÇAS - FERRO		02/01/2014	34,00
10292	CADEIRA PARA CRIANÇAS - FERRO		02/01/2014	34,00

Este documento é cópia do original assinado digitalmente por: GISELDA RAMOS MEIRA - 20/09/18 11:02 / PAULO CESAR LIMA SILVEIRA - 20/09/18 11:14

Impressão: 05/04/2016 12:22:

Relatório de Patrimônio

Adquiridos em: 01/01/2009 à 31/12/2015

Ident.	Especificação do Material	Bx.	Aquisição	Vl Atualizado
10293	CADEIRA PARA CRIANÇAS - FERRO		02/01/2014	34,00
10295	CADEIRA PARA CRIANÇAS - FERRO		02/01/2014	34,00
10378	VENTILADOR DE TETO PRETO - 3103		02/01/2014	119,00
10388	ROUPEIRO DE AÇO - 3 CORPOS E 12 PORTAS		02/01/2014	512,00
10827	MICRO SYSTEM CD/DVD - MULTILASER SP127		13/01/2014	400,00
14528	VENTILADOR DE PAREDE OSC. NEW VENTISOL-50 CM.		16/12/2014	147,20
14529	VENTILADOR DE PAREDE OSC. NEW VENTISOL-50 CM.		16/12/2014	147,20

Total do Setor . . . : 2.340,40

Setor : 773 - SALA DE AULA 5 - CRI

Ident.	Especificação do Material	Bx.	Aquisição	Vl Atualizado
10182	MESA COLETIVA QUADRADA P/ CRIANÇAS - MODELO M2		02/01/2014	123,00
10184	MESA COLETIVA QUADRADA P/ CRIANÇAS - MODELO M2		02/01/2014	123,00
10186	MESA COLETIVA QUADRADA P/ CRIANÇAS - MODELO M2		02/01/2014	123,00
10187	MESA COLETIVA QUADRADA P/ CRIANÇAS - MODELO M2		02/01/2014	123,00
10188	MESA COLETIVA QUADRADA P/ CRIANÇAS - MODELO M2		02/01/2014	123,00
10189	MESA COLETIVA QUADRADA P/ CRIANÇAS - MODELO M2		31/12/2014	123,00
10190	MESA COLETIVA QUADRADA P/ CRIANÇAS - MODELO M2		31/12/2014	123,00
10260	CADEIRA PRE-ESCOLAR P/ CRIANÇAS - FERRO		02/01/2014	34,00
10261	CADEIRA PRE-ESCOLAR P/ CRIANÇAS - FERRO		02/01/2014	34,00
10263	CADEIRA PRE-ESCOLAR P/ CRIANÇAS - FERRO		02/01/2014	34,00
10265	CADEIRA PRE-ESCOLAR P/ CRIANÇAS - FERRO		02/01/2014	34,00
10266	CADEIRA PRE-ESCOLAR P/ CRIANÇAS - FERRO		02/01/2014	34,00
10269	CADEIRA PARA CRIANÇAS - FERRO		02/01/2014	34,00
10272	CADEIRA PARA CRIANÇAS - FERRO		02/01/2014	34,00
10274	CADEIRA PARA CRIANÇAS - FERRO		02/01/2014	34,00
10275	CADEIRA PARA CRIANÇAS - FERRO		02/01/2014	34,00
10276	CADEIRA PARA CRIANÇAS - FERRO		02/01/2014	34,00
10277	CADEIRA PARA CRIANÇAS - FERRO		02/01/2014	34,00
10281	CADEIRA PARA CRIANÇAS - FERRO		02/01/2014	34,00
10282	CADEIRA PARA CRIANÇAS - FERRO		02/01/2014	34,00
10284	CADEIRA PARA CRIANÇAS - FERRO		02/01/2014	34,00
10285	CADEIRA PARA CRIANÇAS - FERRO		02/01/2014	34,00
10287	CADEIRA PARA CRIANÇAS - FERRO		02/01/2014	34,00
10289	CADEIRA PARA CRIANÇAS - FERRO		02/01/2014	34,00
10294	CADEIRA PARA CRIANÇAS - FERRO		02/01/2014	34,00
10296	CADEIRA PARA CRIANÇAS - FERRO		02/01/2014	34,00
10297	CADEIRA PARA CRIANÇAS - FERRO		02/01/2014	34,00

Este documento é cópia do original assinado digitalmente por: GISELDA RAMOS MEIRA - 20/09/18 11:02 / PAULO CESAR LIMA SILVEIRA - 20/09/18 11:14

Impressão: 05/04/2016 12:22:

Relatório de Patrimônio

Adquiridos em: 01/01/2009 à 31/12/2015

Ident.	Especificação do Material	Bx.	Aquisição	Vl Atualizado
10385	VENTILADOR DE TETO PRETO - 3103		02/01/2014	119,00
10389	ROUPEIRO DE AÇO - 3 CORPOS E 12 PORTAS		02/01/2014	512,00
10829	MICRO SYSTEM CD/DVD - MULTILASER SP127		13/01/2014	400,00
14530	VENTILADOR DE PAREDE OSC. NEW VENTISOL-50 CM.		16/12/2014	147,20
14531	VENTILADOR DE PAREDE OSC. NEW VENTISOL-50 CM.		16/12/2014	147,20

Total do Setor . . . : 2.866,40

Setor : 776 - COZINHA - CRI

Ident.	Especificação do Material	Bx.	Aquisição	Vl Atualizado
10058	GELADEIRA ELETROLUX DFM50 - 410 LT.		31/12/2014	2.132,00
10060	CENTRIFUGA DE FRUTAS 800 W CT		31/12/2014	274,00
10061	ESPREMEDOR DE FRUTAS SEMI-INDUSTRIAL		31/12/2014	189,50
10063	CAFETEIRA ELETRICA MODELO CF		31/12/2014	103,00
10064	MULTIPROCESSADOR COM 2 PEÇAS		31/12/2014	382,00
10075	FOGÃO INDUSTRIAL 6 BOCAS CRISTALAÇO - 30 X 30		31/12/2014	1.482,00
10090	LIQUIDIFICADOR MONDIAL C/ 2 VELOCIDADES		31/12/2014	81,00
10091	LIQUIDIFICADOR MONDIAL C/ 2 VELOCIDADES		31/12/2014	81,00
10092	LIQUIDIFICADOR MONDIAL C/ 2 VELOCIDADES		31/12/2014	81,00
10096	LIQUIDIFICADOR INDUSTRIAL 8 LT. VITAL		31/12/2014	659,00
10119	COIFA INDUSTRIAL DE EXAUSTÃO		31/12/2014	1.905,00
10731	MICROONDAS LG - 30 LT. COM PUCHADOR		31/12/2014	397,00
10732	MICROONDAS LG - 30 LT. COM PUCHADOR		31/12/2014	397,00
10733	BATEDEIRA BRITANIA PEROLA PR - 4 VELOC.		31/12/2014	260,00
10734	BATEDEIRA BRITANIA PEROLA PR - 4 VELOC		31/12/2014	260,00
10736	FREEZER HORIZONTAL H500 - 427 LT.		31/12/2014	2.535,00
16640	MÁQUINA ALGODÃO DOCE		14/08/2015	772,00
16971	CILINDRO GÁS		25/03/2015	400,00
16972	CILINDRO GÁS		25/03/2015	400,00

Total do Setor . . . : 12.790,50

Setor : 777 - DISPENSA 2 - CRI

Ident.	Especificação do Material	Bx.	Aquisição	Vl Atualizado
14515	GELADEIRA FROSTFREE 250 LT		31/12/2014	1.399,00

Total do Setor . . . : 1.399,00

Setor : 778 - DISPENSA 3 - CRI

Ident.	Especificação do Material	Bx.	Aquisição	Vl Atualizado
10062	BALANÇA DE PRATO - CAP. 15 KG. - BL		31/12/2014	610,00
10171	CARRO COLETOR DE LIXO - CAP. 120 LT.		31/12/2014	170,00

Este documento é cópia do original assinado digitalmente por: GISELDA RAMOS MEIRA - 20/09/18 11:02 / PAULO CESAR LIMA SILVEIRA - 20/09/18 11:14

Impressão: 05/04/2016 12:22:

Relatório de Patrimônio

Adquiridos em: 01/01/2009 à 31/12/2015

Ident.	Especificação do Material	Bx.	Aquisição	Vl Atualizado
10172	CARRO COLETOR DE LIXO - CAP. 120 LT.		31/12/2014	170,00
			Total do Setor . . . :	950,00

Setor : 779 - LACTARIO - CRI

Ident.	Especificação do Material	Bx.	Aquisição	Vl Atualizado
10057	GELADEIRA ELETROLUX DFM50 - 410 LT.		31/12/2014	2.132,00
10735	FOGÃO 4 BOCAS - ATLAS BRANCO		31/12/2014	545,00
10833	ESTERILIZADOR DE MAMADEIRAS P/ MICRO ONDAS		13/01/2014	189,00
10834	ESTERILIZADOR DE MAMADEIRAS P/ MICRO ONDAS		13/01/2014	189,00
10835	ESTERILIZADOR DE MAMADEIRAS P/ MICRO ONDAS		13/01/2014	189,00
			Total do Setor . . . :	3.244,00

Setor : 782 - LAVANDERIA - CRI

Ident.	Especificação do Material	Bx.	Aquisição	Vl Atualizado
10059	SECADORA DE ROUPA (MÁQUINA) - 10KG. MODELO SC		31/12/2014	1.322,00
10076	CADEIRA FIXA PRETA DE POLIPROPILENO		31/12/2014	78,00
10077	CADEIRA FIXA PRETA DE POLIPROPILENO		31/12/2014	78,00
10078	CADEIRA FIXA PRETA DE POLIPROPILENO		31/12/2014	78,00
10079	CADEIRA FIXA PRETA DE POLIPROPILENO		31/12/2014	78,00
10730	LAVADORA DE ROUPAS ELETROLUX - MOD. LTDO9		31/12/2014	1.290,00
			Total do Setor . . . :	2.924,00

Setor : 787 - VARANDA COBERTA

Ident.	Especificação do Material	Bx.	Aquisição	Vl Atualizado
10067	BEBEDOURO ELET.LIBELL CONJUGADO - AGUA ENCANADA		31/12/2014	1.129,00
10068	BEBEDOURO ELET.LIBELL CONJUGADO - AGUA ENCANADA		31/12/2014	1.129,00
10070	BEBEDOURO ELET.LIBELL PUR PRESS BABY - AGUA ENCANADA		31/12/2014	915,00
10097	LIXEIRA CONJUNTO DE COLETA SELETIVA C/ 4 CX - 50 LT.		31/12/2014	484,00
10098	LIXEIRA CONJUNTO DE COLETA SELETIVA C/ 4 CX - 50 LT.		31/12/2014	484,00
10156	MESA RETANGULAR P/ REFEITORIO P/ CRIANÇAS - MDF		31/12/2014	154,00
10157	MESA RETANGULAR P/ REFEITORIO P/ CRIANÇAS - MDF		31/12/2014	154,00
10158	MESA RETANGULAR P/ REFEITORIO P/ CRIANÇAS - MDF		31/12/2014	154,00
10159	MESA RETANGULAR P/ REFEITORIO P/ CRIANÇAS - MDF		31/12/2014	154,00
10160	MESA RETANGULAR P/ REFEITORIO P/ CRIANÇAS - MDF		31/12/2014	154,00
10161	MESA RETANGULAR P/ REFEITORIO P/ CRIANÇAS - MDF		31/12/2014	154,00
10168	CASINHA DE BONECA - MODELO CS		31/12/2014	1.990,00
10169	GANGORRA DE POLIETILENO C/ 3 LUGARES - MOD/GA		31/12/2014	400,00
10178	ESCORREGADOR EM POLIETILENO		31/12/2014	945,00
10196	BANCO RETANGULAR P/ REFEITORIO P/ CRIANÇAS - MOD.B1		31/12/2014	126,00

Este documento é cópia do original assinado digitalmente por: GISELDA RAMOS MEIRA - 20/09/18 11:02 / PAULO CESAR LIMA SILVEIRA - 20/09/18 11:14

Impressão: 05/04/2016 12:22:

Relatório de Patrimônio

Adquiridos em: 01/01/2009 à 31/12/2015

Ident.	Especificação do Material	Bx.	Aquisição	Vl Atualizado
10197	BANCO RETANGULAR P/ REFEITORIO P/ CRIANÇAS - MOD.B1		31/12/2014	126,00
10198	BANCO RETANGULAR P/ REFEITORIO P/ CRIANÇAS - MOD.B1		31/12/2014	126,00
10199	BANCO RETANGULAR P/ REFEITORIO P/ CRIANÇAS - MOD.B1		31/12/2014	126,00
10200	BANCO RETANGULAR P/ REFEITORIO P/ CRIANÇAS - MOD.B1		31/12/2014	126,00
10201	BANCO RETANGULAR P/ REFEITORIO P/ CRIANÇAS - MOD.B1		31/12/2014	126,00
10202	BANCO RETANGULAR P/ REFEITORIO P/ CRIANÇAS - MOD.B1		31/12/2014	126,00
10203	BANCO RETANGULAR P/ REFEITORIO P/ CRIANÇAS - MOD.B1		31/12/2014	126,00
10204	BANCO RETANGULAR P/ REFEITORIO P/ CRIANÇAS - MOD.B1		31/12/2014	126,00
10205	BANCO RETANGULAR P/ REFEITORIO P/ CRIANÇAS - MOD.B1		31/12/2014	126,00
10206	BANCO RETANGULAR P/ REFEITORIO P/ CRIANÇAS - MOD.B1		31/12/2014	126,00
10207	BANCO RETANGULAR P/ REFEITORIO P/ CRIANÇAS - MOD.B1		31/12/2014	126,00
10257	GIRA GIRA CARROSSEL- MOD. CR		31/12/2014	950,00
10390	TUNEL LÚDICO EM POLIETILENO		31/12/2014	1.800,00
15964	GANGORRA CROCODILO		03/07/2015	125,00
15965	GANGORRA CROCODILO		03/07/2015	125,00
15966	GANGORRA CROCODILO		03/07/2015	125,00
15967	BALANÇO DUPLO		03/07/2015	443,70
15968	BALANÇO DUPLO		03/07/2015	443,70
15970	BALANÇO DUPLO		03/07/2015	443,70
15971	BALANÇO DUPLO		03/07/2015	443,70
16629	POLY PLAY SUPER (PLAY GRAUND)		29/07/2015	2.740,00
16630	CAMA ELÁTICA 4,30MTS		29/07/2015	1.200,00
16631	PISCINA DE BOLINHAS		26/05/2015	549,00
16632	MULTI BALANÇO - XALINGO		29/07/2015	1.310,00
16633	MULTI BALANÇO - XALINGO		29/07/2015	1.310,00
16634	GIRA PATO GIRA GIRA		29/07/2015	695,00
16643	CADEIRA PARA PAPÁ		10/08/2015	90,00
16644	CADEIRA PARA PAPÁ		10/08/2015	90,00
16645	CADEIRA PARA PAPÁ		10/08/2015	90,00
16646	CADEIRA PARA PAPÁ		10/08/2015	90,00
16647	CADEIRA PARA PAPÁ		10/08/2015	90,00
16648	CADEIRA PARA PAPÁ		10/08/2015	90,00
16649	CADEIRA PARA PAPÁ		10/08/2015	90,00
16650	CADEIRA PARA PAPÁ		10/08/2015	90,00
16651	CADEIRA PARA PAPÁ		10/08/2015	90,00
16652	CADEIRA PARA PAPÁ		10/08/2015	90,00
16653	CADEIRA PARA PAPÁ		10/08/2015	90,00

Este documento é cópia do original assinado digitalmente por: GISELDA RAMOS MEIRA - 20/09/18 11:02 / PAULO CESAR LIMA SILVEIRA - 20/09/18 11:14

Impressão: 05/04/2016 12:22:

Relatório de Patrimônio

Adquiridos em: 01/01/2009 à 31/12/2015

Ident.	Especificação do Material	Bx.	Aquisição	Vl Atualizado
16654	CADEIRA PARA PAPÁ		10/08/2015	90,00
16655	CADEIRA PARA PAPÁ		10/08/2015	90,00
16656	CADEIRA PARA PAPÁ		10/08/2015	90,00
16657	CADEIRA PARA PAPÁ		10/08/2015	90,00
16658	CADEIRA PARA PAPÁ		10/08/2015	90,00
16659	CADEIRA PARA PAPÁ		10/08/2015	90,00
16660	CADEIRA PARA PAPÁ		10/08/2015	90,00
16661	CADEIRA PARA PAPÁ		10/08/2015	90,00
16662	CADEIRA PARA PAPÁ		10/08/2015	90,00
16663	CADEIRA PARA PAPÁ		10/08/2015	90,00
16664	CADEIRA PARA PAPÁ		10/08/2015	90,00
16665	CADEIRA PARA PAPÁ		10/08/2015	90,00
16666	CADEIRA PARA PAPÁ		10/08/2015	90,00
16667	CADEIRA PARA PAPÁ		10/08/2015	90,00
16668	CADEIRA PARA PAPÁ		10/08/2015	90,00
16669	CADEIRA PARA PAPÁ		10/08/2015	90,00
16670	CADEIRA PARA PAPÁ		10/08/2015	90,00
16671	CADEIRA PARA PAPÁ		10/08/2015	90,00
16672	CADEIRA PARA PAPÁ		10/08/2015	90,00
16673	CADEIRA PARA PAPÁ		10/08/2015	90,00
16674	CADEIRA PARA PAPÁ		10/08/2015	90,00
16675	CADEIRA PARA PAPÁ		10/08/2015	90,00
16676	CADEIRA PARA PAPÁ		10/08/2015	90,00
16677	CADEIRA PARA PAPÁ		10/08/2015	90,00
16678	CADEIRA PARA PAPÁ		10/08/2015	90,00
16679	CADEIRA PARA PAPÁ		10/08/2015	90,00
16680	CADEIRA PARA PAPÁ		10/08/2015	90,00
16681	CADEIRA PARA PAPÁ		10/08/2015	90,00
16682	CADEIRA PARA PAPÁ		10/08/2015	90,00
16964	GIRA GIRA CADEIRINHA 6 LUGARES		26/05/2015	682,00

Total do Setor . . . : 26.897,80

Setor : 788 - DISPENSA 3 - CRI

Ident.	Especificação do Material	Bx.	Aquisição	Vl Atualizado
10208	BALANÇO CORRENTE COM 4 LUGARES - MOD. BA		31/12/2014	1.080,00

Total do Setor . . . : 1.080,00

Total da Divisão . . . . : 122.707,50

Divisão : 75 - ESTOQUE EDUCAÇÃO

Este documento é cópia do original assinado digitalmente por: GISELDA RAMOS MEIRA - 20/09/18 11:02 / PAULO CESAR LIMA SILVEIRA - 20/09/18 11:14

Relatório de Patrimônio

Adquiridos em: 01/01/2009 à 31/12/2015

Setor : 822 - ESTOQUE DA EDUCAÇÃO

Ident.	Especificação do Material	Bx.	Aquisição	Vl Atualizado
16774	ROTEADOR WIRELESS TO LINK		02/12/2015	165,00
16775	SWITCH 08 PORTAS 10/100 MBPS		02/12/2015	89,00
16776	ANTENA RÁDIO UBNT AIRGRID DE 23 DB		02/12/2015	490,00

Total do Setor . . . : 744,00

Total da Divisão . . . . : 744,00

Total da Secretaria . . : 2.803.952,64

Secretaria : 6 - SECRETARIA MUNICIPAL DE SAÚDE

Divisão : 1 - GERENCIA MUNICIPAL DE SAUDE

Setor : 513 - ATENDIMENTO - HOSPITAL

Ident.	Especificação do Material	Bx.	Aquisição	Vl Atualizado
7234	APARELHO PARA COLETA DE DADOS - RELOGIO PONTO		30/06/2009	2.850,00
7737	ESTABILIZADOR DE VOLTAGEM		19/06/2009	65,00

Total do Setor . . . : 2.915,00

Setor : 515 - FATURAMENTO - HOSPITAL

Ident.	Especificação do Material	Bx.	Aquisição	Vl Atualizado
7237	TELEFONE SEM CHAVE - INTELBRAS		06/03/2009	60,00
7754	SWITCH DE 24 PORTAS - SPEED		20/05/2009	432,00
9294	BERÇO HOSPITALAR SIMPLES C/ COLCHÃO - (ENCAIXOTADO NO HOSP. VELHO)		24/11/2010	693,50

Total do Setor . . . : 1.185,50

Setor : 517 - RAIO X - PROCESSADORA - HOSPITAL

Ident.	Especificação do Material	Bx.	Aquisição	Vl Atualizado
7733	PROCESSADORA DE RAIO X AUTOMÁTICA - TECX36A		07/10/2009	14.000,00

Total do Setor . . . : 14.000,00

Setor : 520 - CONSULTÓRIO - HOSPITAL

Ident.	Especificação do Material	Bx.	Aquisição	Vl Atualizado
7582	OTOSCOPIO CLINICO MODELO TK OO7		02/02/2010	315,00

Total do Setor . . . : 315,00

Setor : 526 - POSTO DE ENFERMAGEM - HOSPITAL

Ident.	Especificação do Material	Bx.	Aquisição	Vl Atualizado
7235	TELEFONE SEM CHAVE INTELBRAS		06/03/2009	60,00
7631	OXIMETRO DE PULSO MOD. 1001 NO JG MORIYA		02/07/2010	2.980,00

Total do Setor . . . : 3.040,00

Setor : 528 - PRONTO SOCORRO 2 - HOSPITAL

Ident.	Especificação do Material	Bx.	Aquisição	Vl Atualizado

Este documento é cópia do original assinado digitalmente por: GISELDA RAMOS MEIRA - 20/09/18 11:02 / PAULO CESAR LIMA SILVEIRA - 20/09/18 11:14

Relatório de Patrimônio

Adquiridos em: 01/01/2009 à 31/12/2015

7821	REFLETOR COM HASTE FLEXIVEL	23/06/2010	280,00

Total do Setor . . . : 280,00

Setor : 542 - ALMOXARIFADO DA FARMACIA - HOSPITAL

Ident.	Especificação do Material	Bx.	Aquisição	Vl Atualizado
7594	OTOSCOPIO CLINICO MODELO TK-007		10/03/2010	315,00
7595	OTOSCOPIO CLINICO MODELO TK007		10/03/2010	315,00
7596	OTOSCOPIO CLINICO MODELO TK007		10/03/2010	315,00

Total do Setor . . . : 945,00

Setor : 543 - FARMACIA - HOSPITAL

Ident.	Especificação do Material	Bx.	Aquisição	Vl Atualizado
7738	ESTABILIZADOR DE VOLTAGEM		19/06/2009	65,00
7817	APARELHO PARA GLICEMIA - ACCU - CHEK		23/06/2010	220,00
7818	APARELHO PARA GLICEMIA - ACCU - CHEK		23/06/2010	220,00
7819	APARELHO PARA GLICEMIA - ACCU - CHEK		23/06/2010	220,00

Total do Setor . . . : 725,00

Setor : 547 - DISPENSA - HOSPITAL

Ident.	Especificação do Material	Bx.	Aquisição	Vl Atualizado
7734	CARRO FUNCIONAL MASTER - PARA LIMPESA		28/04/2009	620,00
7735	BALDE EXPREMEDOR DUPLO - 30 LT.		28/04/2009	355,00

Total do Setor . . . : 975,00

Setor : 548 - COPA - HOSPITAL

Ident.	Especificação do Material	Bx.	Aquisição	Vl Atualizado
7231	REFRIGERADOR DAKO - 337 LT. REDK380 - 110 V.		11/12/2009	1.099,00
7236	TELEFONE SEM CHAVE - INTELBRAS		06/03/2009	60,00

Total do Setor . . . : 1.159,00

Setor : 685 - ESTOQUE HOSPITAL VELHO

Ident.	Especificação do Material	Bx.	Aquisição	Vl Atualizado
7244	MOTO COMPRESSOR CHIAPERINI 7,6 / 24 LT. - 2HP - 110 V.		12/02/2009	560,00
7584	OTOSCOPIO CLINICO MODELO TK 007		02/02/2010	315,00
7590	COMPRESSOR DE AR - MB		21/05/2009	646,83
7907	CADEIRA PL-8 AMARELA MODERNA		28/07/2009	29,00
9295	BERÇO HOSPITALAR SIMPLES C/ COLCHÃO - (ENCAIXOTADO NO HOSP. VELHO)		24/11/2010	693,50
9320	CAMA HOSPITALAR ADULTO - INOX COM RODAS		24/11/2010	1.662,50
9321	CAMA HOSPITALAR - INOX COM RODAS		24/11/2010	1.235,00
9322	CAMA HOSPITALAR - INOX COM RODAS		24/11/2010	1.235,00
9323	CAMA HOSPITALAR - INOX COM RODAS		24/11/2010	1.235,00

Este documento é cópia do original assinado digitalmente por: GISELDA RAMOS MEIRA - 20/09/18 11:02 / PAULO CESAR LIMA SILVEIRA - 20/09/18 11:14

Relatório de Patrimônio

Adquiridos em: 01/01/2009 à 31/12/2015

Ident.	Especificação do Material	Bx.	Aquisição	Vl Atualizado
9324	CAMA HOSPITALAR - INOX COM RODAS		24/11/2010	1.235,00
9325	CAMA HOSPITALAR - INOX COM RODAS		24/11/2010	1.235,00
9326	CAMA HOSPITALAR - INOX COM RODAS		24/11/2010	1.235,00
9327	CAMA HOSPITALAR - INOX COM RODAS		24/11/2010	1.662,50
9328	CAMA HOSPITALAR - INOX COM RODAS		24/11/2010	1.662,50
14223	ESTANTE COM PRATELEIRAS		12/11/2014	150,00
14224	ESTANTE COM PRATELEIRAS		12/11/2014	150,00
14234	ESTANTE COM PRATELEIRAS		12/11/2014	150,00
14235	ESTANTE COM PRATELEIRAS		12/11/2014	150,00
14236	ESTANTE COM PRATELEIRAS		12/11/2014	150,00
14572	CONDICIONADOR DE AR SPLIT WALL 24.000 BTUS		08/08/2014	2.610,00
14576	LONGARIRA 4 ASSENTOS		11/08/2015	323,00
14586	BIOMBO HOSPITALAR TRIPLO - TECIDO - COM RODAS		18/12/2014	436,00
14587	BIOMBO HOSPITALAR TRIPLO - TECIDO - COM RODAS		18/12/2014	436,00
14588	LEITOR LASE MOTOROLA LS2208 PRETO		06/08/2015	375,00
14589	LEITOR LASE MOTOROLA LS2208 PRETO		06/08/2015	375,00
14590	LEITOR LASE MOTOROLA LS2208 PRETO		06/08/2015	375,00
14591	LEITOR LASE MOTOROLA LS2208 PRETO		06/08/2015	375,00
16722	ARQUIVO AÇO 04GAVETAS		25/11/2015	419,90
16943	ESTETOSCÓPIO DUP PED PTO - PREMIUM		13/03/2015	11,50
16975	BEBEDOURO HIZA INOX		13/02/2015	1.390,00
16976	BEBEDOURO HIZA INOX		13/02/2015	1.390,00
16979	MONITOR DE COMP. POSITIVO 18""		31/12/2015	230,00
17013	ARMÁRIO ALTO 1,70X75X32		09/09/2015	460,00
17014	ARMÁRIO ALTO 1,70X75X32		09/09/2015	460,00
17015	ESCADA HOSPITALAR 3 DEGRAUS		03/09/2015	112,00
17016	SUPORTE DE SORO FIXO		03/09/2015	219,00
17017	SUPORTE DE SORO FIXO		03/09/2015	219,00
17018	MESA DE ESCRITÓRIO C/ 2 GAVETAS		03/09/2015	235,00
17019	MESA DE ESCRITÓRIO C/ 2 GAVETAS		03/09/2015	235,00
17020	MESA DE ESCRITÓRIO C/ 2 GAVETAS		03/09/2015	235,00
17021	MESA DE ESCRITÓRIO C/ 2 GAVETAS		03/09/2015	235,00
17022	MESA DE ESCRITÓRIO C/ 2 GAVETAS		03/09/2015	235,00
17023	CAMA HOSPITALAR - INOX COM RODAS		24/11/2015	1.662,50
17024	CAMA HOSPITALAR INFANTIL		16/03/2015	1.235,00
17025	CAMA HOSPITALAR INFANTIL		16/03/2015	1.235,00
17026	CAMA HOSPITALAR INFANTIL		16/03/2015	1.235,00

Este documento é cópia do original assinado digitalmente por: GISELDA RAMOS MEIRA - 20/09/18 11:02 / PAULO CESAR LIMA SILVEIRA - 20/09/18 11:14

Impressão: 05/04/2016 12:22:

Relatório de Patrimônio

Adquiridos em: 01/01/2009 à 31/12/2015

Ident.	Especificação do Material	Bx.	Aquisição	Vl Atualizado
17027	CAMA HOSPITALAR		16/03/2015	1.662,50
17028	CAMA HOSPITALAR		16/03/2015	1.662,50
17029	CAMA HOSPITALAR		16/03/2015	1.662,50

Total do Setor . . . : 37.138,23

Total da Divisão . . . . : 62.677,73

Divisão : 42 - SAUDE : ESCRITORIO CENTRAL

Setor : 30 - GABINETE DA GERÊNCIA - SAÚDE

Ident.	Especificação do Material	Bx.	Aquisição	Vl Atualizado
7255	CADEIRA GIRATÓRIA COM BRAÇO - TECIDO PRETO		03/03/2010	295,00
14325	COMPUTADOR COMPLETO		06/08/2014	1.925,00
14326	IMPRESSORA MULTIFUNCIONAL SAMSUNG - MODELO SL M3375 MD		25/08/2014	1.385,00
14612	CONDICIONADOR DE AR SPLIT - 24.000 BTU(S)		08/08/2014	2.612,00
16105	NOBREAK EASY01200		15/09/2015	357,50
16106	NOBREAK EASY01200		15/09/2015	357,50
16107	NOBREAK EASY01200		15/09/2015	357,50
16108	NOBREAK EASY01200		15/09/2015	357,50
16109	NOBREAK EASY01200		15/09/2015	357,50
16110	NOBREAK EASY01200		15/09/2015	357,50
16111	NOBREAK EASY01200		15/09/2015	357,50
16112	NOBREAK EASY01200		15/09/2015	357,50
16113	NOBREAK EASY01200		15/09/2015	357,50
16114	NOBREAK EASY01200		15/09/2015	357,50
16115	BALANÇA ANTOPOMÉTRICA INFANTIL DIGITAL		22/09/2014	644,55

Total do Setor . . . : 10.436,55

Setor : 31 - SALA SECRETARIA - SAÚDE

Ident.	Especificação do Material	Bx.	Aquisição	Vl Atualizado
7095	COMPUTADOR HD - 160,0 - SAMSUNG		17/03/2009	1.116,00
7096	NOBREAK TS SHARA - R368 - 600 VA		27/03/2009	215,00
7097	COMPUTADOR HD - 160.0 - SAMSUNG		17/03/2009	1.116,00
7098	IMPRESSORA HP LASER JET P1005		06/03/2009	285,00
7099	TELEFONE SEM CHAVE INTELBRAS		06/03/2009	60,00
7641	CADEIRA ASSENTO DE ELEVAÇÃO - CINZA		02/09/2010	103,00
7642	CADEIRA ASSENTO BABY CONFORTO BURIGOTO - CINZA		02/09/2010	142,00
7643	CADEIRA PARA AUTO PARA CRIANÇA - GALZERANO AZUL		02/09/2010	250,00
9191	SWITH MY MAX - 24 PORTAS		23/05/2011	350,00
9822	IMPRESSORA LASERJET HP P1102W		06/03/2013	590,00
9825	ARQUIVO DE AÇO COM 4 GAVETAS		17/04/2013	336,00

Este documento é cópia do original assinado digitalmente por: GISELDA RAMOS MEIRA - 20/09/18 11:02 / PAULO CESAR LIMA SILVEIRA - 20/09/18 11:14

Relatório de Patrimônio

Adquiridos em: 01/01/2009 à 31/12/2015

Ident.	Especificação do Material	Bx.	Aquisição	Vl Atualizado
9942	ARQUIVO DE AÇO 4 GAVETAS - 133 X 47 X 60		26/06/2013	400,00
9943	ARQUIVO DE AÇO - 4 GAVETAS - 133 X 47 X 60		26/06/2013	400,00
10427	TELEFONE HEADSEAT INTELBRAS HSB20		30/10/2013	169,90
10707	FAX PANASONIC KXF - T501 LA		11/12/2013	434,33
11911	IMPRESSORA MULTIFUNCIONAL 8157 BROTHER		24/02/2014	2.980,00
13199	VENTILADOR DE COLUNA 40 CM. BRITANIA		09/04/2014	189,00

Total do Setor . . . : 9.136,23

Setor : 32 - ASSESSORIA - SAÚDE

Ident.	Especificação do Material	Bx.	Aquisição	Vl Atualizado
6729	CADEIRA FIXA EXECUTIVA ASSENTO ENCOSTO ESPUMA INJETADA		03/09/2009	75,00
7598	CONDICIONADOR DE AR - 10.000 BTUS - MODELO JANELA		12/04/2010	990,00
7599	CONDICIONADOR DE AR - 7500 BTUS - MODELO JANELA		12/04/2010	790,00
7620	CONDICIONADOR DE AR G19 22 LA		04/03/2009	900,00
7729	ASPIRADOR DE PÓ - LÍQUIDO - WAP		26/05/2009	360,00
8982	CADEIRA POLIPROPILENO FIXA AZUL		12/03/2012	54,00
9749	MESA PARA IMPRESSORA - 92 X 60		04/04/2013	189,00
14231	ANTOPOMETRO TIPO TRENA		11/11/2014	275,00
14319	COMPUTADOR COMPLETO		11/08/2014	2.800,00
14320	IMPRESSORA MULTIFUNCIONAL SAMSUNG - MODELO SL M3375 MD		25/08/2014	1.395,00
16721	ARQUIVO AÇO 04GAVETAS		25/11/2015	419,90
16872	IMPRESSORA HP M401		10/09/2015	775,00

Total do Setor . . . : 9.022,90

Setor : 33 - RECEPÇÃO - SAÚDE

Ident.	Especificação do Material	Bx.	Aquisição	Vl Atualizado
7840	TELEFONE REDSET HSB20 - INTELBRAS		22/02/2011	180,00
11819	CADEIRA GIRATORIA ESTOFADA - COM BRAÇOS - COM RODAS		22/01/2014	285,10
11820	CADEIRA GIRATORIA ESTOFADA - COM BRAÇOS - COM RODAS		22/01/2014	285,10
11821	MESA DE CANTO EM L COM 2 GAVETAS E DIVISORIA		22/01/2014	456,50
11822	MESA DE CANTO EM L COM 2 GAVETAS E DIVISORIA		22/01/2014	456,50

Total do Setor . . . : 1.663,20

Setor : 34 - SALA ATENDIMENTO À POPULAÇÃO - SAÚDE

Ident.	Especificação do Material	Bx.	Aquisição	Vl Atualizado
7073	CONDICIONADOR DE AR G19 22 LA		09/03/2009	900,00
7074	IMPRESSORA HP LASER JET P1005		06/03/2009	285,00
7200	NOTEBOOK - CEL - 2.2 / 3G / 250HD / RW - PRETO		26/11/2009	1.300,00
7241	MICRO CENTRAL CONECTO - TELEFONIA - LI 2/8		06/03/2009	1.100,00

Este documento é cópia do original assinado digitalmente por: GISELDA RAMOS MEIRA - 20/09/18 11:02 / PAULO CESAR LIMA SILVEIRA - 20/09/18 11:14

Impressão: 05/04/2016 12:22:

Relatório de Patrimônio

Adquiridos em: 01/01/2009 à 31/12/2015

Ident.	Especificação do Material	Bx.	Aquisição	Vl Atualizado
7841	TELEFONE REDSET HSB20 - INTELBRAS		22/02/2011	180,00
10431	TELEFONE INTELBRAS KEO K301		27/09/2013	54,00
14324	COMPUTADOR COMPLETO		06/08/2014	1.925,00

Total do Setor . . . : 5.744,00

Setor : 35 - SERVIÇO SOCIAL - SAÚDE

Ident.	Especificação do Material	Bx.	Aquisição	Vl Atualizado
7070	CONDICIONADOR DE AR G19 22 LA		09/03/2009	900,00
7071	TELEFONE SEM CHAVE INTELBRAS		06/03/2009	60,00
7072	TELEFONE SEM CHAVE - INTELBRAS		06/03/2009	60,00
9751	CADEIRA GIRATORIA - ESTOFADA COM RODAS		04/04/2013	385,90
9752	TELEFONE HEDSET		04/04/2013	240,00
9858	ARMARIO DE AÇO COM 2 PORTAS		15/05/2013	999,00
14323	COMPUTADOR COMPLETO		06/08/2014	1.925,00

Total do Setor . . . : 4.569,90

Setor : 36 - DEPÓSITO - SAÚDE

Ident.	Especificação do Material	Bx.	Aquisição	Vl Atualizado
7240	LAVADORA À PRESSÃO - 6200 - 110		05/05/2009	656,47
7651	CONDICIONADOR DE AR - G10 - LM/B		04/03/2009	1.050,00
9791	ESCADA 7 DEGRAUS PLASMATIC		18/03/2013	198,00
9860	VENTILADOR DE COLUNA 60 CM		03/04/2013	260,00
9862	VENTILADOR DE COLUNA 60 CM		03/04/2013	260,00
10005	LONGARINA DE 3 LUGARES COM ASSENTO E ENCOOSTO		02/08/2013	258,00
10006	LONGARINA DE 3 LUGARES COM ASSENTO E ENCOSTO		02/08/2013	258,00
10007	LONGARINA DE 3 LUGARES COM ASSENTO E ENCOSTO		02/08/2013	258,00
10008	LONGARINA DE 3 LUGARES COM ASSENTO E ENCOSTO		02/08/2013	258,00
10009	LONGARINA DE 3 LUGARES COM ASSENTO E ENCOSTO		02/08/2013	258,00
10010	LONGARINA DE 3 LUGARES COM ASSENTO E ENCOSTO		02/08/2013	258,00
11799	CADEIRA DE RODAS PARA BANHO		28/01/2014	397,00
13435	CADEIRA DE RODAS PARA BANHO		28/01/2014	397,00
13547	COMPUTADOR MICRO CORE - SOMENTE O CPU		07/05/2014	550,00
13789	VENTILADOR DE MESA DELTA - 50 CM.		05/05/2014	209,90
13790	VENTILADOR DE MESA DELTA - 50 CM.		05/05/2014	209,90
13791	VENTILADOR NEW DELTA LIGHT - TETO		05/05/2014	119,90
14066	BARRACA C/ ESTRUTURA E LONA SANFONADA COM 4,50 MT X 3,00 MT.		05/12/2014	1.900,00
14067	BARRACA C/ ESTRUTURA E LONA SANFONADA C/ 4,50 MT. X 3,00 MT.		05/12/2014	1.900,00
14068	BARRACA C/ ESTRUTURA E LONA SANFONADA C/ 4,50 MT. X 3,00 MT.		05/11/2014	1.900,00

Total do Setor . . . : 11.556,17

Este documento é cópia do original assinado digitalmente por: GISELDA RAMOS MEIRA - 20/09/18 11:02 / PAULO CESAR LIMA SILVEIRA - 20/09/18 11:14

Impressão: 05/04/2016 12:22:

Relatório de Patrimônio

Adquiridos em: 01/01/2009 à 31/12/2015

Setor : 37 - CENTRAL DE INFORMAÇÕES E ESTATÍSTICA - SAÚDE

Ident.	Especificação do Material	Bx.	Aquisição	Vl Atualizado
9760	PLASTIFICADORA MENNO PLM-11		17/04/2013	326,00
10426	TELEFONE HEADSEAT INTELBRAS HSB20		30/10/2013	169,90
11161	PICADORA DE PAPEL AURORA - LIXEIRA		24/02/2014	430,00
13954	NOBREAK 600 VA BIV/SMS		02/09/2014	277,00
14321	COMPUTADOR COMPLETO		11/08/2014	2.800,00
14322	COMPUTADOR COMPLETO		06/08/2014	1.925,00

Total do Setor . . . : 5.927,90

Setor : 38 - CONSELHO - SALA DE REUNIÃO - SAÚDE

Ident.	Especificação do Material	Bx.	Aquisição	Vl Atualizado
7069	ESTABILIZADOR DE VOLTAGEM		19/06/2009	130,00
7238	FAX INTELBRAS - LINEA ID - GF C/ BOB		27/03/2009	479,00
7336	IMPRESSORA MULT SAMSUNG SCX - 5530FN COM CABO USB 2.0		24/04/2010	1.336,00
9176	IMPRESSORA DE SENHA - DISPLAY PAINEIS		06/04/2011	1.020,00
9177	PAINEL ELETRÕNICO SENHA/GUICHE - 5 DÍGITOS		06/04/2011	740,00

Total do Setor . . . : 3.705,00

Setor : 39 - SALA ESPERA - SAÚDE

Ident.	Especificação do Material	Bx.	Aquisição	Vl Atualizado
8668	TELEVISOR 32" PHILIPS LCD DIGITAL		25/03/2011	1.350,00
9857	BEBEDOURO COM GARRAFÃO PARA MESA - ELÉTRICO		02/05/2013	514,00
9982	LONGARINA 3 LUGARES COM ASSENTO E ENCOSTO		02/08/2013	258,00
9983	LONGARINA 3 LUGARES COM ASSENTO E ENCOSTO		02/08/2013	258,00
9984	LONGARINA DE 3 LUGARES COM ASSENTO E ENCOSTO		02/08/2013	258,00
9985	LONGARINA DE 3 LUGARES COM ASSENTO E ENCOSTO		02/08/2013	258,00
9986	LONGARINA DE 3 LUGARES COM ASSENTO E ENCOSTO		02/08/2013	258,00
10140	TELEFONE INTELBRAS KEO K301		27/09/2013	54,00
11128	BALANÇA DIGITAL ADULTO ANTOP CAP. 200 KG		23/12/2013	1.762,96

Total do Setor . . . : 4.970,96

Setor : 40 - COZINHA - SAÚDE

Ident.	Especificação do Material	Bx.	Aquisição	Vl Atualizado
10139	LIQUIDIFICADOR MONDIAL POWER 2		27/09/2013	58,00

Total do Setor . . . : 58,00

Setor : 737 - AUXILIAR DA GERÊNCIA - SAÚDE

Ident.	Especificação do Material	Bx.	Aquisição	Vl Atualizado
9707	VENTILADOR COLUNA TURBO 50 CM LOREN SID		22/03/2013	229,90
9748	MESA PARA IMPRESSORA - 92 X 60		04/04/2013	189,00

Este documento é cópia do original assinado digitalmente por: GISELDA RAMOS MEIRA - 20/09/18 11:02 / PAULO CESAR LIMA SILVEIRA - 20/09/18 11:14

Relatório de Patrimônio

Adquiridos em: 01/01/2009 à 31/12/2015

Ident.	Especificação do Material	Bx.	Aquisição	Vl Atualizado
9750	TELEFONE PLENO		04/04/2013	55,90
9756	TELEFONE HEDSET		04/04/2013	240,00
9757	COMPUTADOR MICRO DUAL CORE - 4GB - HD500 GB		06/03/2013	1.390,00
9792	IMPRESSORA MULTIFUNCIONAL LASER SCX - 3405 - SAMSUNG		06/03/2013	928,00
9859	ARMARIO DE AÇO COM 2 PORTAS		15/05/2013	999,00
9869	CADEIRA DE RODAS PROLIFE - SIMPLES		09/05/2013	399,00
10425	TELEFONE HEADSEAT INTELBRASHSB20		30/10/2013	169,90
10428	TELEFONE PREMIUM INTELBRAS - SCH-PT		30/10/2013	68,90
10430	TELEFONE INTELBRAS KEO K301		27/09/2013	54,00
13953	NOBREAK 600 VA BIV/SMS		02/09/2014	277,00

Total do Setor . . . : 5.000,60

Total da Divisão . . . . : 71.791,41

Divisão : 43 - VIGILÂNCIA SANITÁRIA

Setor : 93 - RECEPÇÃO - VGSA.

Ident.	Especificação do Material	Bx.	Aquisição	Vl Atualizado
7774	FAX LINEA INTELBRAS		10/07/2009	665,00
8931	FAX - APARELHO INTELBRAS		14/10/2011	424,00

Total do Setor . . . : 1.089,00

Setor : 95 - VIGILÂNCIA SANITÁRIA 1

Ident.	Especificação do Material	Bx.	Aquisição	Vl Atualizado
7607	CONDICIONADOR DE AR GWCN 18DCN D1A1A		28/10/2009	1.470,00
10391	COMPUTADOR CORE - HD 500		30/10/2013	1.820,00

Total do Setor . . . : 3.290,00

Setor : 96 - VIGILÂNCIA SANITÁRIA 2

Ident.	Especificação do Material	Bx.	Aquisição	Vl Atualizado
7744	ESTANTE DE AÇO COM 5 PRATELEIRAS - 1,98 X 92 X 30 - CINZA		09/08/2010	109,00

Total do Setor . . . : 109,00

Setor : 98 - EPIDEMIOLOGIA - VG.SA.

Ident.	Especificação do Material	Bx.	Aquisição	Vl Atualizado
7605	CONDICIONADOR DE AR G19 - 22 LA		04/03/2009	900,00
7606	CONDICIONADOR DE AR G19 - 22 LA		04/03/2009	900,00
7741	COMPUTADOR INTEL DUAL CORE - 2,76 MZ - HD-320 - MEMORIA 1 GB		09/08/2010	699,00
7742	MESA SECRETARIA - 1,20 X 62 X 74 - CINZA		09/08/2010	120,00
7743	ARMARIO DE AÇO PANDIN COM CHAVE - CINZA		09/08/2010	318,00
7884	CONTADOR DE CELULA CCS-02 - KACIL		23/03/2011	580,00
7885	CONTADOR DE CELULA CCS-02 - KACIL		25/03/2011	580,00

Este documento é cópia do original assinado digitalmente por: GISELDA RAMOS MEIRA - 20/09/18 11:02 / PAULO CESAR LIMA SILVEIRA - 20/09/18 11:14

Impressão: 05/04/2016 12:22:

Relatório de Patrimônio

Adquiridos em: 01/01/2009 à 31/12/2015

Ident.	Especificação do Material	Bx.	Aquisição	Vl Atualizado
7886	BANHO MARIA 80 TUBOS		30/03/2011	1.958,00
7887	CADEIRA DE FIO		30/03/2011	85,00
7888	CADEIRA DE FIO		30/03/2011	85,00
7889	CADEIRA DE FIO		30/03/2011	85,00
7890	CADEIRA DE FIO		30/03/2011	85,00
7891	CADEIRA DE FIO		30/03/2011	85,00

Total do Setor . . . : 6.480,00

Setor : 99 - COORDENADORIA - VG.SA.

Ident.	Especificação do Material	Bx.	Aquisição	Vl Atualizado
7739	MESA DE TRABALHO EM L - CINZA		09/08/2010	330,00
7740	ESTANTE DE AÇO C/ 3 PRATELEIRAS (90 X 92 X 30)		09/08/2010	81,00
7773	NOTEBOOK SEMP-TOSHIBA 14" DUAL CORE		09/08/2010	1.599,00
8009	ARMÁRIO DE AÇO CH26 - 4 GAVETAS - 1,33 X 0,47 X 0,60		26/04/2011	390,00
8010	ARMARIO DE AÇO CH26 - 4 GAVETAS - 1,33 X 0,47 X 0,60		26/04/2011	390,00
8011	COMPUTADOR PROCESSADOR LEI40 - 2,7 HD - 500 GB		24/04/2011	1.150,00
8012	COMPUTADOR PROCESSADOR LEI40 - 2,7HD - 500GB		26/04/2011	1.150,00
8013	PROJETOR DE IMAGEM EPSON S10		26/04/2011	1.990,00
8014	MONITOR 18,5" LCD - SAMSUNG		26/04/2011	430,00
8015	MONITOR 18,5" LCD SAMSUNG		26/04/2011	430,00
8016	MONITOR 18,5" LCD SAMSUNG		04/05/2011	430,00
8017	ARMARIO DE AÇO CH26 - 2 PORTAS - 1,98 X 0,90 X 0,40		26/04/2011	580,00

Total do Setor . . . : 8.950,00

Total da Divisão . . . . : 19.918,00

Divisão : 44 - CENTRO ODONTOLÓGICO

Setor : 708 - SALA DE ESPERA - CO

Ident.	Especificação do Material	Bx.	Aquisição	Vl Atualizado
9470	BEBEDOURO DE PRESSÃO BAG-40 INOX PANAN		26/02/2013	809,00

Total do Setor . . . : 809,00

Setor : 711 - RECEPÇÃO - CO

Ident.	Especificação do Material	Bx.	Aquisição	Vl Atualizado
9759	COMPUTADOR MICRO DUAL CORE - 4 GB - HD500 GB		06/03/2013	1.390,00

Total do Setor . . . : 1.390,00

Setor : 712 - SALA DE REUNIÃO - CO

Ident.	Especificação do Material	Bx.	Aquisição	Vl Atualizado
7126	CADEIRA FIXA POLIPROPILENO AZUL		02/12/2009	85,00

Total do Setor . . . : 85,00

Este documento é cópia do original assinado digitalmente por: GISELDA RAMOS MEIRA - 20/09/18 11:02 / PAULO CESAR LIMA SILVEIRA - 20/09/18 11:14

Relatório de Patrimônio

Adquiridos em: 01/01/2009 à 31/12/2015

Setor : 714 - GABINETE DENTÁRIO - 1 - CO

Ident.	Especificação do Material	Bx.	Aquisição	Vl Atualizado
7174	CADEIRA FIXA POLIPROPILENO AZUL		02/12/2009	85,00
9863	CANETA ALTA ROTAÇÃO MICRODENT - MICROROLL		21/05/2013	598,70

Total do Setor . . . : 683,70

Setor : 715 - GABINETE DENTÁRIO - 2 - CO

Ident.	Especificação do Material	Bx.	Aquisição	Vl Atualizado
9186	AMALGAMADOR DENTOMAT COMPACT PARA MISTURA		31/03/2011	1.211,00

Total do Setor . . . : 1.211,00

Setor : 717 - ESTERILIZAÇÃO - CO

Ident.	Especificação do Material	Bx.	Aquisição	Vl Atualizado
7755	AUTOCLAVE		11/08/2010	3.490,00
8499	BIOMBO TRIPLO - PÉ FIXO - FERRO PINTADO		24/11/2010	522,50

Total do Setor . . . : 4.012,50

Setor : 718 - EXPURGO - CO

Ident.	Especificação do Material	Bx.	Aquisição	Vl Atualizado
13921	SELADORA MODELO RSMC - 250		03/07/2014	1.095,00

Total do Setor . . . : 1.095,00

Total da Divisão . . . . : 9.286,20

Divisão : 45 - UNIDADE DE FIOSIOTERAPIA

Setor : 722 - SALA DE ESPERA - UF

Ident.	Especificação do Material	Bx.	Aquisição	Vl Atualizado
9483	SUPORTE PARA TV		01/02/2013	41,90
9868	TELEVISOR PHILCO 32 PH - 32 LED - COM SUPORTE INDUSAT		22/05/2013	1.265,00

Total do Setor . . . : 1.306,90

Setor : 723 - RECEPÇÃO - UF

Ident.	Especificação do Material	Bx.	Aquisição	Vl Atualizado
9484	VENTILADOR DE PAREDE TURBO - 60 CM. LOREN SID		26/02/2013	173,40
9870	CADEIRA DE RODAS PROLIFE - LIBERTY SEMI		09/05/2013	699,00
14298	IMPRESSORA MULTIFUNCIONAL SAMSUNG - SL-M3375 FD		25/08/2014	1.385,00

Total do Setor . . . : 2.257,40

Setor : 725 - SALÃO DE EXERCÍCIO FISIOTERÁPICO - UF

Ident.	Especificação do Material	Bx.	Aquisição	Vl Atualizado
7856	BARRA DE LING - ESPALDAR		11/10/2010	337,96
7857	BALANCIM AÇO PINTADO		11/10/2010	212,96
7858	CAMA ELÁSTICA - 1 METRO		11/10/2010	260,00
7859	TABLADO		11/10/2010	857,14

Este documento é cópia do original assinado digitalmente por: GISELDA RAMOS MEIRA - 20/09/18 11:02 / PAULO CESAR LIMA SILVEIRA - 20/09/18 11:14

Relatório de Patrimônio

Adquiridos em: 01/01/2009 à 31/12/2015

Ident.	Especificação do Material	Bx.	Aquisição	Vl Atualizado
7860	PRANCHA DE QUADRICEPS		11/10/2010	85,18
7861	ESCADA DE OMBRO		11/10/2010	55,56
7862	TURBILHÃO - PMM I I - INOX - C - DUCHA		11/10/2010	6.203,70
7863	AQUECEDOR PARA ÁGUA		11/10/2010	601,85
7864	TURBINA C DUCHA DIRECIONAL		11/10/2010	3.796,30
7865	ULTRA SOM - SONOMED V - 1 E 3 MH2		11/10/2010	1.141,73
7866	ELETRO ESTIMULADOR FESMED IV (FES + TENS)		11/10/2010	1.181,10
7867	APARELHO ASPIRAÇÃO BRONQUICA MOD.MA-520 / 1,3 LT. - NS		11/10/2010	280,00
14346	APARELHO LASER P/ FISIOTERAPIA C/ CANETA		19/12/2014	2.500,00
14347	APARELHO TENS E FES 4 CANAIS CARCI		19/12/2014	1.116,33
14348	APARELHO TENS E FES 4 CANAIS CARCI		19/12/2014	1.116,33
14349	APARELHO TENS E FES 4 CANAIS CARCI		19/12/2014	1.116,33
14615	CONDICIONADOR DE AR SPLIT - 30.000 BTU(S)		03/12/2014	3.690,00
14616	CONDICIONADOR DE AR SPLIT - 30.000 BTU(S)		12/11/2014	3.690,00
16192	BANCO GIRATÓRIO COM ASSENTO ESTOFADO		10/03/2015	127,68
16193	BANCO GIRATÓRIO COM ASSENTO ESTOFADO		10/03/2015	127,68
16194	NEURODYN PORTATIL		10/03/2015	576,66
16195	NEUROVECTOR INTERFERENCIAL		10/03/2015	1.363,33
16196	NEUROVECTOR INTERFERENCIAL		10/03/2015	1.363,33

Total do Setor . . . : 31.801,15

Setor : 727 - COPA - UF

Ident.	Especificação do Material	Bx.	Aquisição	Vl Atualizado
7728	GELADEIRA CONSUL CRC 28		26/05/2009	840,00

Total do Setor . . . : 840,00

Total da Divisão . . . . : 36.205,45

Divisão : 46 - HOSPITAL 19 DE MARÇO

Setor : 596 - LAVANDERIA - H19/3

Ident.	Especificação do Material	Bx.	Aquisição	Vl Atualizado
8514	LONGARINA 3 LUGARES - SEM BRAÇO		24/11/2010	213,00
8515	CADEIRA ESTOFADA FIXA - SEM RODA - SEM BRAÇO		24/11/2010	94,00
8516	ARMARIO DE AÇO TIPO ESCANINHO - COM 8 PORTAS - COM CHAVE		24/11/2010	616,00
8517	SUPORTE DE HAMPER		24/11/2010	313,50
8518	ESTANTE DE AÇO COM 6 PRATELEIRAS		24/11/2010	138,00
8519	ESTANTE DE AÇO COM 6 PRATELEIRAS		24/11/2010	138,00
8520	ARMARIO DE AÇO TIPO ESCANINHO - 8 PORTAS COM CHAVE		24/11/2010	616,00
8521	LAVADORA DE ROUPAS - 10 KG.		24/11/2010	29.123,00

Este documento é cópia do original assinado digitalmente por: GISELDA RAMOS MEIRA - 20/09/18 11:02 / PAULO CESAR LIMA SILVEIRA - 20/09/18 11:14

Impressão: 05/04/2016 12:22:

Relatório de Patrimônio

Adquiridos em: 01/01/2009 à 31/12/2015

Ident.	Especificação do Material	Bx.	Aquisição	Vl Atualizado
8522	CENTRIFUGA DE ROUPAS - 15 KG.		24/11/2010	10.918,00
8523	CALANDRA - ROLO DE 1600 MM.		24/11/2010	17.998,00
8524	SECADORA HOSPITALAR INDUSTRIAL - 15 KG.		24/11/2010	14.223,00
8525	ESTANTE DE AÇO COM 6 PRATELEIRAS		24/11/2010	138,00
8526	ESTANTE DE AÇO COM 6 PRATELEIRAS		24/11/2010	138,00
8528	ARMARIO DE AÇO TIPO GUARDA ROUPA - 2 PORTAS		24/11/2010	800,00
8529	CARRO P/ TRANSPORTAR ROUPA EM FIBERGLASS - C/ TAMPA - C/ RODAS		24/11/2010	760,00
8530	CARRO P/ TRANSPORTAR ROUPA EM FIBERGLAS - C/ TAMPA - C/ RODAS		24/11/2010	760,00
10052	LONGARINA COM 3 LUGARES COM ASSENTO E ENCOSTO		02/08/2013	258,00
			Total do Setor . . . :	77.244,50

Setor : 597 - LAVANDERIA - BANHEIROS - H19/3

Ident.	Especificação do Material	Bx.	Aquisição	Vl Atualizado
8475	ARMARIO DE AÇO TIPO ESCANINHO CO 8 PORTAS		24/11/2010	616,00
8567	ARMARIO DE AÇO TIPO ESCANINHO - 16 PORTAS		24/11/2010	734,10
8568	ARMARIO DE AÇO TIPO ESCANINHO - COM 16 PORTAS		24/11/2010	734,10
8569	ARMARIO DE AÇO TIPO ESCANINHO COM 16 PORTAS		24/11/2010	734,10
			Total do Setor . . . :	2.818,30

Setor : 598 - CENTRO CIRÚRGICO - H19/3

Ident.	Especificação do Material	Bx.	Aquisição	Vl Atualizado
8527	CADEIRA FIXA ESTOFADA - SEM RODAS - SEM BRAÇOS		24/11/2010	94,00
9039	ASPIRADOR CIRÚRGICO A45 - PLUS		24/11/2010	1.605,00
9042	BALANÇA DIGITAL PARA LACTENTE		05/08/2010	680,00
9340	BERÇO AQUECIDO MATRIX LEIO HIDRÁULICO		06/08/2012	9.800,00
16889	ARMÁRIO AÇO		14/04/2015	308,90
16986	PERFURADOR ÓSSEO		23/04/2015	14.000,00
			Total do Setor . . . :	26.487,90

Setor : 599 - PRÉ-PARTO - FARMÁCIA 1 - H19/3

Ident.	Especificação do Material	Bx.	Aquisição	Vl Atualizado
8584	ESTANTE DE AÇO COM 6 PRATELEIRAS		24/11/2010	139,45
8585	ESTANTE DE AÇO COM 6 PRATELEIRAS		24/11/2010	139,45
8586	ARMARIO DE AÇO TIPO GUARDA-ROUPA COM 2 PORTAS		24/11/2010	800,00
8587	ARMARIO DE AÇO TIPO GUARDA-ROUPA COM 2 PORTAS		24/11/2010	800,00
8588	ESCADA COM 2 DEGRAUS		24/11/2010	224,90
13757	ROTEADOR D4NK P/ INTERNET		21/05/2014	160,00
			Total do Setor . . . :	2.263,80

Este documento é cópia do original assinado digitalmente por: GISELDA RAMOS MEIRA - 20/09/18 11:02 / PAULO CESAR LIMA SILVEIRA - 20/09/18 11:14

Impressão: 05/04/2016 12:22:

Relatório de Patrimônio

Adquiridos em: 01/01/2009 à 31/12/2015

Setor : 600 - PRÉ-PARTO -FARMÁCIA 2 - H19/3

Ident.	Especificação do Material	Bx.	Aquisição	Vl Atualizado
7232	CONDICIONADOR DE AR G17 - 22 LM/C		16/03/2009	790,00
7233	IMPRESSORA LAZER HP P1005		26/11/2009	500,00
8571	ESTANTE DE AÇO COM 6 PRATELEIRAS		24/11/2010	139,45
8572	ESTANTE DE AÇO COM 6 PRATELEIRAS		24/11/2010	139,45
8573	ESTANTE DE AÇO COM 6 PRATELEIRAS		24/11/2010	139,45
8574	ESTANTE DE AÇO COM 6 PRATELEIRAS		24/11/2010	139,45
8575	ARQUIVO DE AÇO COM 4 GAVETAS		24/11/2010	410,00
8576	CADEIRA GIRATORIA - ESTOFADA - COM BRAÇOS - COM RODAS		24/11/2010	121,00
8577	CADEIRA FIXA ESTOFADA - SEM BRAÇOS - SEM RODAS		24/11/2010	94,00
9867	GELADEIRA CONSUL 261 LT. COM DEGELO - CRA30E/F		22/05/2013	899,00

Total do Setor . . . : 3.371,80

Setor : 601 - PRÉ-PARTO -REPOUSO MÉDICO 1 - H19/3

Ident.	Especificação do Material	Bx.	Aquisição	Vl Atualizado
8559	ARMARIO DE AÇO TIPO ESCANINHO COM 8 PORTAS		24/11/2010	616,00
8560	CADEIRA GIRATORIA ESTOFADA - COM BRAÇOS - COM RODAS		18/03/2011	230,00
9077	MESA PARA REFEIÇÕES NA CAMA		24/11/2010	307,65

Total do Setor . . . : 1.153,65

Setor : 602 - PRÉ-PARTO -REPOUSO MÉDICO 2 - H19/3

Ident.	Especificação do Material	Bx.	Aquisição	Vl Atualizado
8558	CADEIRA FIXA ESTOFADA - SEM BRAÇOS - SEM RODAS		24/11/2010	94,00
9075	MESA DE CABECEIRA - INOX - 4 RODAS		24/11/2010	320,40
9076	MESA PARA REFEIÇÕES NA CAMA - 2 FIXOS + 2 RODAS		24/11/2010	307,65

Total do Setor . . . : 722,05

Setor : 603 - PRÉ-PARTO -SALA PRÉ-PARTO - H19/3

Ident.	Especificação do Material	Bx.	Aquisição	Vl Atualizado
7822	DETECTOR FETAL DE MESA - DF 4000		23/06/2010	835,85
8561	CAMA HOSPITALAR - ADULTO - COM RODAS		24/11/2010	1.615,00
8562	CAMA HOSPITALAR - ADULTO - COM RODAS		24/11/2010	1.615,00
8563	SUPORTE PARA SORO - AÇO INOX		24/11/2010	237,50
8564	SUPORTE PARA SORO - AÇO INOX		24/11/2010	237,50
8565	ESCADA COM 2 DEGRAUS - AÇO INOX		24/11/2010	224,90
8566	CADEIRA FIXA ESTOFADA - SEM BRAÇOS - SEM RODAS		24/11/2010	94,00
9055	MESA DE CABECEIRA - AÇO INOX - COM RODAS		24/11/2010	320,40
9056	SUPORTE PARA SORO - INOX - FIXO		24/11/2010	237,50

Total do Setor . . . : 5.417,65

Este documento é cópia do original assinado digitalmente por: GISELDA RAMOS MEIRA - 20/09/18 11:02 / PAULO CESAR LIMA SILVEIRA - 20/09/18 11:14

Impressão: 05/04/2016 12:22:

Relatório de Patrimônio

Adquiridos em: 01/01/2009 à 31/12/2015

Setor : 604 - PÓS-PARTO - SALA PÓS-PARTO - H19/3

Ident.	Especificação do Material	Bx.	Aquisição	Vl Atualizado
8963	CAMA HOSPITALAR ADULTO - INOX COM RODAS		24/11/2010	1.662,50
8964	CAMA HOSPITALAR ADULTO - INOX COM RODAS		24/11/2010	1.662,50
8965	CAMA HOSPITALAR ADULTO - INOX COM RODAS		24/11/2010	1.662,50
8966	MESA DE CABECEIRA - INOX - GAVETA - PÉ COM RODAS		20/11/2010	320,40
8967	MESA DE CABECEIRA - INOX - 1 GAVETA - PES COM RODAS		24/11/2010	320,40
8968	TV - PHILIPS 32" COM SUPORTE		25/03/2011	1.350,00
8969	MESA DE CABECEIRA - INOX - 1 GAVETA - PES COM RODAS		24/11/2010	320,40
8978	BIOMBO DUPLO INOX - COM RODAS		24/11/2010	522,50
8979	SUPORTE PARA SORO - INOX - SEM RODAS		24/11/2010	237,50
8980	SUPORTE PARA SORO - INOX - SEM RODAS		24/11/2010	237,50
8981	SUPORTE PARA SORO - INOX - SEM RODAS		24/11/2010	237,50
9014	SUPORTE PARA SORO - INOX		24/11/2010	237,30
9015	ESCADA COM 2 DEGRAUS - INOX		24/11/2010	224,30
9017	CAMA HOSPITALAR ADULTO		24/11/2010	1.662,50
9018	CAMA HOSPITALAR ADULTO -		24/11/2010	1.662,50
9019	CAMA HOSPITALAR ADULTO		24/11/2010	1.662,50
9020	CAMA HOSPITALAR ADULTO		24/11/2010	1.662,50
9070	AR CONDICIONADO 12.000 BTUS		31/03/2011	1.250,00

Total do Setor . . . : 16.895,30

Setor : 605 - PÓS-PARTO - DEPÓSITO 1 - H19/3

Ident.	Especificação do Material	Bx.	Aquisição	Vl Atualizado
8970	ESTANTE DE AÇO - 6 PRATELEIRAS		24/11/2010	139,45
8971	ESTANTE DE AÇO - 6 PRATELEIRAS		24/11/2010	139,45
8972	ESCADA 2 DEGRAUS - INOX		24/11/2010	224,30
8973	ASPIRADOR CIRURGICO A45 - FRASCO 5 LITROS		24/11/2010	1.605,00
8974	ASPIRADOR CIRURGICO A45 - FRASCO 5 LITROS		24/11/2010	1.605,00
8975	ASPIRADOR CIRURGICO A45 - FRANCO 5 LITROS		24/11/2010	1.605,00
8976	ASPIRADOR CIRÚRGICO A45 - FRASCO 5 LITROS		24/11/2010	1.605,00
8977	ASPIRADOR CIRURGICO A45 - FRASCO 5 LITROS		24/11/2010	1.605,00
9062	SUPORTE DE HAMPER - AÇO INOX COM 4 RODAS		24/11/2010	313,50

Total do Setor . . . : 8.841,70

Setor : 606 - PÓS-PARTO - SALA PEDIATRIA 1 - H19/3

Ident.	Especificação do Material	Bx.	Aquisição	Vl Atualizado
8939	TV - PHILIPS 32" - LCD DIGITAL		25/03/2011	1.350,00
8940	ESCADA COM 2 DEGRAUS		24/11/2010	224,30
8941	BIOMBO DUPLO		24/11/2010	522,50

Este documento é cópia do original assinado digitalmente por: GISELDA RAMOS MEIRA - 20/09/18 11:02 / PAULO CESAR LIMA SILVEIRA - 20/09/18 11:14

Impressão: 05/04/2016 12:22:

Relatório de Patrimônio

Adquiridos em: 01/01/2009 à 31/12/2015

Ident.	Especificação do Material	Bx.	Aquisição	Vl Atualizado
8942	MESA AUXILIAR - AÇO INOX		24/11/2010	740,40
8943	MESA AUXILIAR - AÇO INOX		24/11/2010	740,40
8944	BERÇO HOSPITALAR COM COLCHÃO		24/11/2010	693,50
8945	CAMA HOSPITALAR INFANTIL - COM RODAS		24/11/2010	1.235,00
8946	CAMA HOSPITALAR INFANTIL - COM RODAS		24/11/2010	1.235,00
8947	CAMA HOSPITALAR INFANTIL - COM RODAS		16/03/2012	1.235,00
8949	SUPORTE PARA SORO INOX - SEM RODAS		24/11/2010	237,50
8950	CAMA HOSPITALAR INFANTIL - COM RODAS		24/11/2010	1.235,00
8951	MESA DE CABECEIRA - AÇO INOX		24/11/2010	320,40
8952	MESA DE CABECEIRA - AÇO INOX		24/11/2010	320,40
8953	MESA DE CABECEIRA - AÇO INOX		24/11/2010	320,40
9025	TV - 32" PHILIPS LCD DIGITAL - COM SUPORTE		25/03/2011	1.350,00
9069	AR CONDICIONADO 12.000 BTUS		31/03/2011	1.250,00
9836	APARELHO DE FOTOTERAPIA 6 COM 8 LÂMPADAS		27/07/2012	3.600,00
		Total do Setor . . . :		16.609,80

Setor : 607 - PÓS-PARTO - ENFERMARIA MASCULINA 1 - H19/3

Ident.	Especificação do Material	Bx.	Aquisição	Vl Atualizado
8599	CAMA HOSPITALAR ADULTO		24/11/2010	1.615,00
8600	CAMA HOSPITALAR ADULTO		24/11/2010	1.615,00
8601	CAMA HOSPITALAR ADULTO		24/11/2010	1.615,00
8602	CAMA HOSPITALAR ADULTO		24/11/2010	1.615,00
8603	SUPORTE PARA SORO INOX		24/11/2010	237,50
8604	SUPORTE PARA SORO INOX		24/11/2010	237,50
8605	BIOMBO DUPLO INOX - FIXO E RODAS		24/11/2010	522,50
8606	BIOMBO DUPLO INOX - FIXO E RODAS		24/11/2010	522,50
8607	BIOMBO DUPLO INOX - FIXO E RODAS		24/11/2010	522,50
8608	BIOMBO DUPLO INOX - FIXO E ODAS		24/11/2010	522,50
8609	BIOMBO DUPLO 1NOX - FIXO E RODAS		24/11/2010	522,50
8610	SUPORTE PARA SORO		24/11/2010	237,50
8611	ESCADA COM 2 DEGRAUS		24/11/2010	224,30
8613	SUPORTE PARA SORO		24/11/2010	237,50
8628	MESA DE CABECEIRA - INOX - PORTA - GAVETA - COM RODAS		24/11/2010	320,40
8629	MESA DE CABECEIRA - INOX - PORTA - GAVETA - COM RODAS		24/11/2010	320,40
8630	MESA DE CABECEIRA - INOX - PORTA - GAVETA - COM RODAS		24/11/2010	320,40
8657	MESA PARA REFEIÇÕES - 2 PÉS FIXOS - 2 PÉS C/ RODAS		24/11/2010	307,65
9072	AR CONDICIONADO 12.000 BTUS		24/11/2010	1.282,50
		Total do Setor . . . :		12.798,15

Este documento é cópia do original assinado digitalmente por: GISELDA RAMOS MEIRA - 20/09/18 11:02 / PAULO CESAR LIMA SILVEIRA - 20/09/18 11:14

Impressão: 05/04/2016 12:22:

Relatório de Patrimônio

Adquiridos em: 01/01/2009 à 31/12/2015

Setor : 609 - PÓS-PARTO - ENFERMARIA MASCULINA 2 - H19/3

Ident.	Especificação do Material	Bx.	Aquisição	Vl Atualizado
8580	CAMA HOSPITALAR - ADULTO		24/11/2010	1.615,00
8581	CAMA HOSPITALAR - ADULTO		30/09/2011	1.615,00
8582	CAMA HOSPITALAR - ADULTO		24/11/2010	1.615,00
8583	CAMA HOSPITALAR - ADULTO		24/11/2010	1.615,00
8589	BIOMBO DUPLO - FIXO E RODA		24/11/2010	522,50
8590	SUPORTE PARA SORO - INOX		24/11/2010	237,50
8591	SUPORTE PARA SORO - INOX		24/11/2010	237,50
8592	ESCADA COM 2 DEGRAUS		24/11/2010	224,90
8593	ERRO		24/11/2010	0,01
8594	SUPORTE PARA SORO - INOX		24/11/2010	237,50
8595	SUPORTE PARA SORO - INOX		24/11/2010	237,50
8596	SUPORTE PARA SORO - INOX		24/11/2010	237,50
8597	ESCADA COM 2 DEGRAUS		24/11/2010	224,90
8598	ESCADA COM 2 DEGRAUS		24/11/2010	224,30
8623	TELEVISOR PHILIPS 32"		25/03/2011	1.350,00
8624	MESA DE CABECEIRA - INOX - PORTA - GAVETA - COM RODAS		24/11/2010	320,40
8625	MESA DE CABECEIRA - INOX - PORTA - GAVETA - COM RODAS		24/11/2010	320,40
8626	MESA DE CABECEIRA - INOX - PORTA - GAVETA - COM RODAS		24/11/2010	320,40
8627	MESA DE CABECEIRA - INOX - PORTA - GAVETA - COM RODAS		24/11/2010	320,40
8658	MESA PARA REFEIÇÃO - 2 PES FIXOS - 2 PES C/ RODAS		24/11/2010	307,65
9031	CAMA HOSPITALAR - ADULTO - COM RODAS - AÇO INOX		24/11/2010	1.662,50
9032	ESCADA COM 2 DEGRAUS - AÇO INOX		24/11/2010	224,30
9073	AR CONDICIONADO 12.000 BTUS		24/11/2010	1.282,50

Total do Setor . . . : 14.952,66

Setor : 610 - ENFERMARIA FEMININA - H19/3

Ident.	Especificação do Material	Bx.	Aquisição	Vl Atualizado
9009	SUPORTE PARA SORO - INOX		24/11/2010	237,50
9010	MESA PARA REFEIÇÃO NO LEITO - 2 PÉS FIXOX - 2 PÉS COM RODAS		24/11/2010	307,65
9011	ESCADA COM 2 DEGRAUS - AÇO INOX		24/11/2010	224,30
9012	ESCADA COM 2 DEGRAUS - AÇO INOX		24/11/2010	224,30
9013	ESCADA COM 2 DEGRAUS - AÇO INOX		24/11/2010	224,30
9016	SUPORTE PARA SORO - INOX		24/11/2010	237,50
9021	MESA DE CABECEIRA - AÇO INOX		24/11/2010	320,40
9022	MESA DE CABECEIRA - AÇO INOX		24/11/2010	320,40
9023	MESA DE CABECEIRA - AÇO INOX		24/11/2010	320,40

Este documento é cópia do original assinado digitalmente por: GISELDA RAMOS MEIRA - 20/09/18 11:02 / PAULO CESAR LIMA SILVEIRA - 20/09/18 11:14

Relatório de Patrimônio

Adquiridos em: 01/01/2009 à 31/12/2015

Ident.	Especificação do Material	Bx.	Aquisição	Vl Atualizado
9024	MESA DE CABECEIRA - AÇO INOX		24/11/2010	320,40
9068	AR CONDICIONADO 12.000 BTUS		31/03/2011	1.250,00
9088	BERÇO RECEM NASCIDO - PEDIÁTRICO - COM RODAS - COM COLCHONETE		24/11/2010	712,50
9089	BERÇO RECEM NASCIDO PEDIATRICO - COM RODAS - COM COLCHONETE		24/11/2010	712,50
9090	BERÇO RECEM NASCIDO PEDIÁTRICO - COM RODAS - COM COLCHONETE		24/11/2010	712,50
9091	BERÇO RECÉM NASCIDO PEDIÁTRICO - C/ RODAS - C/ COLCHONETE		24/11/2010	712,50
9092	BERÇO RECÉM NASCIDO PEDIÁTRICO - C/ RODAS - C/ COLCHONETE		24/11/2010	712,50

Total do Setor . . . : 7.549,65

Setor : 611 - ENF. FEM. - ROUPARIA - H19/3

Ident.	Especificação do Material	Bx.	Aquisição	Vl Atualizado
8954	ARMARIO DE AÇO TIPO GUARDA ROUPA - 2 PORTAS		24/11/2010	800,00
8955	ARMARIO DE AÇO - TIPO GUARDA ROUPA - 2 PORTAS		24/11/2010	800,00

Total do Setor . . . : 1.600,00

Setor : 612 - ENF. FEM. -SALA PEDIATRIA 2 - H19/3

Ident.	Especificação do Material	Bx.	Aquisição	Vl Atualizado
8935	ESCADA COM 2 DEGRAUS		24/11/2010	224,30
8936	MESA DE CABECEIRA - AÇO INOX		24/11/2010	320,40
8937	MESA DE CABECEIRA - AÇO INOX		24/11/2010	320,40
8938	MESA DE CABECEIRA - AÇO INOX		24/11/2010	320,40
8956	BERÇO HOSPITALAR SIMPLES - COM COLCHÃO		24/11/2010	693,50
8957	BERÇO HOSPITALAR SIMPLES - COM COLCHÃO		24/11/2010	693,50
8958	BERÇO HOSPITALAR SIMPLES - COM COLCHÃO		24/11/2010	693,50
8959	MESA AUXILIAR PARA REFEIÇÃO NO LEITO - INOX		24/11/2010	307,65
8960	MESA AUXILIAR PARA REFEIÇÃO NO LEITO - INOX		24/11/2010	307,65
8961	MESA DE CABECEIRA - AÇO INOX		24/11/2010	320,40
9071	AR CONDICIONADO 12.000 BTUS		31/03/2011	1.250,00
9086	DIVÃ CLÍNICO PEDIÁTRICO		05/08/2010	360,00
9087	DIVÃ CLÍNICO PEDIÁTRICO		05/08/2010	360,00
9480	VENTILADOR DE PAREDE TURBO 50 CM. LOREN SID		01/02/2013	164,90

Total do Setor . . . : 6.336,60

Setor : 613 - ENF. FEM. - BALCÃO ATENDIMENTO - H19/3

Ident.	Especificação do Material	Bx.	Aquisição	Vl Atualizado
8612	BALANÇA ANTROPOMETRICA DIGITAL - ADULTO		24/11/2010	475,00
8614	MESA DE MAYO - TUBULAR INOX - 3 RODAS		24/11/2010	392,00

Este documento é cópia do original assinado digitalmente por: GISELDA RAMOS MEIRA - 20/09/18 11:02 / PAULO CESAR LIMA SILVEIRA - 20/09/18 11:14

Relatório de Patrimônio

Adquiridos em: 01/01/2009 à 31/12/2015

Ident.	Especificação do Material	Bx.	Aquisição	Vl Atualizado
8615	ASPIRADOR A45 PLUS - 3 LITROS		05/08/2010	1.570,00
8616	CADEIRA ESTOFADA FIXA - SEM BRAÇO - SEM RODA		24/11/2010	108,20
8617	CADEIRA ESTOFADA GIRATORIA - COM BRAÇO - COM RODA		24/11/2010	230,00
8618	CADEIRA ESTOFADA GIRATORIA - COM BRAÇO - COM RODA		24/11/2010	121,00
8619	CADEIRA ESTOFADA GIRATORIA - COM BRAÇO - COM RODA		24/11/2010	121,00
8620	GELADEIRA DOMESTICA - 300 LITROS		24/11/2010	1.140,00
8621	BEBEDOURO AÇO INOX - LIBEL - AGUA ENCANADA		24/11/2010	1.140,00
8622	TELEVISOR PHILIPS 32"		19/10/2011	1.350,00
8636	ASPIRADOR CIRURGICO - A45 PLUS		24/11/2010	1.605,00
8637	ARQUIVO DE AÇO - 4 GAVETAS		24/11/2010	410,00
8638	GELADEIRA DOMÉSTICA - 300 LITROS		17/03/2011	705,00
8639	BIOMBO DUPLO - INOX - FIXO E RODA		24/11/2010	522,50
8642	FOCO REFLETOR PARABOLICO - HASTE FLEXIVEL - COM RODAS		24/11/2010	204,00
8643	FOCO REFLETOR PARABOLICO - HASTE FLEXIVEL - COM RODAS		24/11/2010	204,00
8644	FOCO REFLETOR PARABOLICO - HASTE FLEXIVEL - COM RODAS		24/11/2010	204,00
8645	CARRINHO DE CURATIVOS - PRATELEIRA - INOX		24/11/2010	693,50
8646	MACA HOSPITALAR - INOX - COM RODAS		24/11/2010	712,50
8648	ESCADA COM 2 DEGRAUS		24/11/2010	224,30
8649	ARMARIO VITRINE		24/11/2010	735,20
8650	CADEIRA FIXA ESTOFADA - SEM BRAÇOS - SEM RODAS		24/11/2010	108,20
8651	ESTANTE DE AÇO COM 6 PRATELEIRAS		24/11/2010	139,45
8652	MESA AUXILIAR DE ANESTESIA - INOX - PES FIXOS		27/11/2010	813,00
8656	SUPORTE PARA SORO - INOX - SEM RODAS		24/11/2010	237,50
8662	CARRINHO PARA CURATIVO - INOX - C/PRATELEIRA - COM RODAS		24/11/2010	693,50
8663	MESA DE ESCRITORIO HOSPITALAR - DUAS GAVETAS		24/11/2010	194,50
8664	NEGATOSCOPIO - INOX - TAMANHO 1 CORPO		24/11/2010	332,50
9053	MACA HOSPITALAR - INOX COM RODAS		24/11/2010	712,50
9054	MACA HOSPITALAR - INOX COM RODAS		24/11/2010	712,50
9102	ARMARIO VITRINE		24/11/2010	735,20
9103	ARMARIO VITRINE		24/11/2010	735,20
9479	VENTILADOR DE PAREDE TURBO - 50 CM. LOREN SID		01/02/2013	164,90
14609	CADEIRA GIRATORIA ESTOFADA COM BRAÇOS - COM RODAS		12/11/2014	190,00
14610	CADEIRA GIRATORIA ESTOFADA COM BRAÇOS - COM RODAS		12/11/2014	190,00
14611	CADEIRA GIRATORIA ESTOFADA COM BRAÇOS - COM RODAS		12/11/2014	190,00

Total do Setor . . . : 19.016,15

Setor : 614 - ENF. FEM. - SALA DE ENFERMAGEM - H19/3

Ident.	Especificação do Material	Bx.	Aquisição	Vl Atualizado

Este documento é cópia do original assinado digitalmente por: GISELDA RAMOS MEIRA - 20/09/18 11:02 / PAULO CESAR LIMA SILVEIRA - 20/09/18 11:14

Relatório de Patrimônio

Adquiridos em: 01/01/2009 à 31/12/2015

13202	VENTILADOR DE TETO MONDIAL MASTER	09/04/2014	59,90

Total do Setor . . . : 59,90

Setor : 616 - ENF. FEM. - SALA ISOLAMENTO -H19/3

Ident.	Especificação do Material	Bx.	Aquisição	Vl Atualizado
8631	MESA DE CABECEIRA - INOX -PORTA -GAVETA - COM RODAS		24/11/2010	320,40
8632	MESA DE CABECEIRA - INOX - PORTA - GAVETA - COM RODAS		24/11/2010	320,40
8633	CAMA HOSPITALAR ADULTO - INOX		24/11/2010	1.662,50
8634	SUPORTE PARA SORO - INOX		24/11/2010	237,50
9074	AR CONDICIONADO 12.000 BTUS		24/11/2010	1.282,50
9085	MESA PARA REFEIÇÕES NO LEITO		24/11/2010	311,34
9093	TV 32" PHILIPS LCD DIGITAL - COM SUPORTE		25/03/2011	1.350,00
9482	VENTILADOR DE PAREDE TURBO - 50 CM. LOREN SID		01/02/2013	164,90

Total do Setor . . . : 5.649,54

Setor : 617 - ESTERILIZAÇÃO - H19/3

Ident.	Especificação do Material	Bx.	Aquisição	Vl Atualizado
8533	BEBEDOURO AÇO INOXIDAVEL - AGUA ENCANADA		24/11/2010	1.140,00
8534	AUTOCLAVE HORIZONTAL - 45 LT.		24/11/2010	21.285,00
8535	AUTOCLAVE HORIZONTAL - 45 LT.		24/11/2010	21.285,00
8536	AUTOCLAVE HORIZONTAL - 45 LT.		24/11/2010	21.285,00
8537	ARMARIO DE AÇO TIPO GUARDA ROUPA - 2 PORTAS		24/11/2010	800,00
8538	ARMARIO DE AÇO TIPO GUARDA ROUPA - 2 PORTAS		24/11/2010	800,00
9061	MESA DE CABECEIRA - AÇO INOX - 4 RODAS		24/11/2010	320,40
9078	AR CONDICIONADO 30.000 BTUS		24/11/2010	4.750,00
9095	SUPORTE PARA SORO - INOX		21/11/2010	237,50
9977	FURADEIRA OSSEA CANULADA ELETRICA BELCUORE MODELO F200 ESTERILIMED		05/06/2013	6.942,00

Total do Setor . . . : 78.844,90

Setor : 618 - CONSULTÓRIO MÉDICO - 1 - H19/3

Ident.	Especificação do Material	Bx.	Aquisição	Vl Atualizado
8451	ESCADA 2 DEGRAUS		24/11/2010	234,75
8452	CADEIRA FIXA SEM BRAÇO - FERRO PINTADO		24/11/2010	108,20
8453	CADEIRA GIRATORIA ESTOFADA - COM RODAS - COM BRAÇOS		24/11/2010	120,40
9080	AR CONDICIONADO 12.000 BTUS		24/11/2010	1.282,50

Total do Setor . . . : 1.745,85

Setor : 619 - CONSULTÓRIO MÉDICO - 2 - H19/3

Ident.	Especificação do Material	Bx.	Aquisição	Vl Atualizado
8410	CADEIRA FIXA - FERRO PINTADO - ASSENTO E ENCOSTO COM ALMOFADA		24/11/2010	108,20

Este documento é cópia do original assinado digitalmente por: GISELDA RAMOS MEIRA - 20/09/18 11:02 / PAULO CESAR LIMA SILVEIRA - 20/09/18 11:14

Impressão: 05/04/2016 12:22:

Relatório de Patrimônio

Adquiridos em: 01/01/2009 à 31/12/2015

Ident.	Especificação do Material	Bx.	Aquisição	Vl Atualizado
8460	ESCADA COM 2 DEGRAUS		24/11/2010	234,75
8461	CADEIRA GIRATORIA ESTOFADA - COM BRAÇOS - COM RODAS		24/11/2010	120,40
8468	CADEIRA FIXA ESTOFADA - SEM BRAÇO - SEM RODA		24/11/2010	94,00
8469	MESA ESCRITORIO - 2 GAVETAS		24/11/2010	195,20

Total do Setor . . . : 752,55

Setor : 620 - CONSULTÓRIO MÉDICO - 3 - H19/3

Ident.	Especificação do Material	Bx.	Aquisição	Vl Atualizado
8409	CADEIRA FIXA - FERRO PINTADO - ASSENTO E ENCOSTO COM ALMOFADA		24/11/2010	108,20
8454	ESCADA COM 2 DEGRAUS		24/11/2010	234,75
8455	CADEIRA FIXA SEM BRAÇO - FERRO PINTADO		24/11/2010	108,20
8456	CADEIRA FIXA ESTOFADA - SEM BRAÇO		24/11/2010	94,00
8457	POLTRONA EXECUTIVA GIRATÓRIA ESTOFADA - COM BRAÇO - COM RODA		24/11/2010	231,40
8458	NEGATOSCÓPIO		24/11/2010	399,00
8459	MESA DE ESCRITORIO - 140 X 70 - 2 GAVETAS		24/11/2010	195,20
9079	AR CONDICIONADO 12.000 BTUS		24/11/2010	1.882,50
9178	SUPORTE PARA SORO - INOX		05/08/2010	115,00
13758	FOCO CLINICO FM 500B BRANCO		04/06/2014	999,00

Total do Setor . . . : 4.367,25

Setor : 621 - CONSULT.- CHEFIA DE ENFERMAGEM - H19/3

Ident.	Especificação do Material	Bx.	Aquisição	Vl Atualizado
8443	ARQUIVO DE AÇO - 4 GAVETAS		24/11/2010	410,00
8444	COMPUTADOR COMPLETO UNIVERSAL		24/11/2010	1.425,00
8445	CADEIRA GIRATORIA ESTOFADA - COM RODAS - COM BRAÇOS		24/11/2010	263,00
8446	CADEIRA FIXA - FERRO PINTADO - SEM BRAÇOS		24/11/2010	108,20
9338	ELETROCARDIOGRAFO 3 CANAIS - 12 DERIV.		27/07/2012	6.600,00
13760	CABO PARA BISTURI Nº 3		04/06/2014	8,90
13761	CABO PARA BISTURI Nº 3		04/06/2014	8,90
13762	CABO PARA BISTURI Nº 3		04/06/2014	8,90
13763	PINÇA ANATOMICA DENTE DE RATO - 14 CM		04/06/2014	11,00
13764	PINÇA ANATOMICA DENTE DE RATO - 14 CM.		04/06/2014	11,00
13765	PINÇA HALSTEAD MOSQUITO CURVA 12 CM.		04/06/2014	22,40
13766	PINÇA HALSTEAD MOSQUITO CURVA - 12 CM		04/06/2014	22,40
13767	PINÇA HALSTEAD MOSQUITO CURVA - 12 CM		04/06/2014	22,40
13768	PINÇA HALSTEAD MOSQUITO CURVA - 12 CM.		04/06/2014	22,40
13769	TESOURA METZEMBAUM CURVA 15 CM.		04/06/2014	32,00

Este documento é cópia do original assinado digitalmente por: GISELDA RAMOS MEIRA - 20/09/18 11:02 / PAULO CESAR LIMA SILVEIRA - 20/09/18 11:14

Impressão: 05/04/2016 12:22:

Relatório de Patrimônio

Adquiridos em: 01/01/2009 à 31/12/2015

Ident.	Especificação do Material	Bx.	Aquisição	Vl Atualizado
13770	TESOURA METZEMBAUM		04/06/2014	32,00
13771	ABRIDOR DE GESSO DE HENNING		04/06/2014	249,00
13772	PINÇA KOCHER CURVA - 18 CM		04/06/2014	41,40
13773	PINÇA KOCHER CURVA - 18 CM.		04/06/2014	41,40
13774	PINÇA KOCHER CURVA - 18 CM.		04/06/2014	41,40
13775	PINÇA KOCHER CURVA - 18 CM.		04/06/2014	41,40
13776	PINÇA KOCHER CURVA - 18 CM.		04/06/2014	41,40
13777	PINÇA KOCHER CURVA - 18 CM.		04/06/2014	41,40
13778	PINÇA CRILE RETA RETA - 16 CM.		04/06/2014	26,30
13779	PINÇA CRILE RETA - 16 CM.		04/06/2014	26,30
13780	PORTA AGULHA MAYO		04/06/2014	188,00
13781	PORTA AGULHA MAYO		04/06/2014	188,00

Total do Setor . . . : 9.934,50

Setor : 622 - CONSULT.- SALA ELETROCARDIOGRAMA - H19/3

Ident.	Especificação do Material	Bx.	Aquisição	Vl Atualizado
8507	ESCADA COM 2 DEGRAUS		24/11/2010	224,90
8508	ESCADA COM 2 DEGRAUS		24/11/2010	224,90
8509	MACA HOSPITALAR - COM RODAS - C/ SUPORTE P/ CILINDRO OXIGENIO		24/11/2010	712,50
8510	CADEIRA FIXA ESTOFADA - SEM RODA - SEM BRAÇO		24/11/2010	94,00

Total do Setor . . . : 1.256,30

Setor : 623 - CONSULT.- POSTO DE ENFERMAGEM - H19/3

Ident.	Especificação do Material	Bx.	Aquisição	Vl Atualizado
8476	ESCADA COM 2 DEGRAUS		24/11/2010	234,75
8477	MACA HOSPITALAR COM RODAS - COM SUPOTE P/ CILINDRO OXIGENIO		24/11/2010	712,50
8479	MACA HOSPITALAR - COM RODAS - C/ SUPORTE P/ CILINDRO OXIGENIO		24/11/2010	712,50
8480	MACA HOSPITALAR - C/ RODAS - C/ SUPORTE P/ CILINDRO OXIGÊNIO		24/11/2010	712,50
8481	ESCADA COM 2 DEGRAUS		24/11/2010	234,75
8511	POLTRONA EXECUTIVA GIRATORIA ESFOFADA - C/ BRAÇOS - C/ RODAS		24/11/2010	231,40
8512	CADEIRA GIRATÓRIA ESTOFADA - COM BRAÇO - COM RODAS		24/11/2010	121,00
8513	CARRINHO COM BACIA E BALDE - INOX - COM RODA		24/11/2010	712,50
9063	ARQUIVO DE AÇO - 4 GAVETAS		24/11/2010	410,00
16882	GELADEIRA PARA CONSERVAÇÃO DE VACINA		12/11/2014	1.579,00

Total do Setor . . . : 5.660,90

Este documento é cópia do original assinado digitalmente por: GISELDA RAMOS MEIRA - 20/09/18 11:02 / PAULO CESAR LIMA SILVEIRA - 20/09/18 11:14

Impressão: 05/04/2016 12:22:

Relatório de Patrimônio

Adquiridos em: 01/01/2009 à 31/12/2015

Setor : 625 - CONSULT.- COPA (CONSULTÓRIOS) - H19/3

Ident.	Especificação do Material	Bx.	Aquisição	Vl Atualizado
8570	CADEIRA FIXA ESTOFADA - SEM BRAÇOS - SEM RODAS		24/11/2010	94,00
8578	CADEIRA FIXA ESTOFADA - SEM BRAÇOS - SEM RODAS		24/11/2010	94,00
8579	GELADEIRA DOMESTICA 294 LTS - 1 PORTA		24/11/2010	1.235,00
			Total do Setor . . . :	1.423,00

Setor : 626 - SALA ADMINISTRAÇÃO - H19/3

Ident.	Especificação do Material	Bx.	Aquisição	Vl Atualizado
9081	AR CONDICIONADO 30.000 BTUS		24/11/2010	4.750,00
9827	IMPRESSORA LASERJET HP P1102W		06/03/2013	590,00
11530	IMPRESSORA SAMSUNG SI-M3375FD MULTIFUNCIONAL - I MONO 33PPM/CM		22/01/2014	1.900,00
13203	NOBREAK TS SHARA - 1.400 VA		08/04/2014	620,00
			Total do Setor . . . :	7.860,00

Setor : 627 - ADMIN.- SALA LAUDOS - H19/3

Ident.	Especificação do Material	Bx.	Aquisição	Vl Atualizado
9026	ARQUIVO DE AÇO - 4 GAVETAS		24/11/2010	410,00
9027	MESA PARA ESCRITORIO - 2 GAVETAS - IMPRESSORA		24/11/2010	130,20
9028	NEGATOSCÓPIO - AÇO INOX - TAMANHO 1 CORPO		24/11/2010	332,50
9029	CADEIRA FIXA ESTOFADA - SEM BRAÇOS		24/11/2010	108,20
9030	CADEIRA FIXA ESTOFADA - SEM BRAÇOS		24/11/2010	108,20
			Total do Setor . . . :	1.089,10

Setor : 628 - ADMIN.- SALA CÂMARA ESCURA - H19/3

Ident.	Especificação do Material	Bx.	Aquisição	Vl Atualizado
8467	PROCESSADORA DE FILME - RAIO X		05/04/2011	960,00
			Total do Setor . . . :	960,00

Setor : 629 - ADMIN.- SALA RAIOS X - H19/3

Ident.	Especificação do Material	Bx.	Aquisição	Vl Atualizado
8408	CADEIRA FIXA - FERRO PINTADO - ASSENTO E ENCOSTO COM ALMOFADA		24/11/2010	108,20
8447	ARQUIVO DE AÇO - 4 GAVETAS		24/11/2010	410,00
8448	CADEIRA FIXA ESTOFADA - SEM RODA - SEM BRAÇO		24/11/2010	94,00
8449	CADEIRA FIXA ESTOFADA - SEM RODA - SEM BRAÇO		24/11/2010	94,00
8466	RAIO - X - APARELHO		05/04/2011	3.840,00
8539	AVENTAL PLUMBÍFERO		24/11/2010	826,50
8540	AVENTAL PLUMBÍFERO		24/11/2010	826,50
8541	AVENTAL PLUMBÍFERO		24/11/2010	826,50
9047	CADEIRA ESTOFADA FIXA SEM BRAÇO		24/11/2010	94,00

Este documento é cópia do original assinado digitalmente por: GISELDA RAMOS MEIRA - 20/09/18 11:02 / PAULO CESAR LIMA SILVEIRA - 20/09/18 11:14

Impressão: 05/04/2016 12:22:

Relatório de Patrimônio

Adquiridos em: 01/01/2009 à 31/12/2015

Ident.	Especificação do Material	Bx.	Aquisição	Vl Atualizado
9048	MESA PARA ESCRITOIO COM 2 GAVETAS		24/11/2010	215,00
9066	AR CONDICIONADO - 24.000 BTUS		31/03/2011	3.300,00
11538	RAIOS X - PEÇA AP. RX 500 MA - MESA DE COMANDO		25/02/2014	40.000,00

Total do Setor . . . : 50.634,70

Setor : 630 - COZ. - REFEITÓRIO - H19/3

Ident.	Especificação do Material	Bx.	Aquisição	Vl Atualizado
9082	CARRINHO PARA TRANSPORTE DE ROUPAS		24/11/2010	3.040,00
9083	CARRINHO PARA TRANSPORTE DE ROUPAS		24/11/2010	3.040,00

Total do Setor . . . : 6.080,00

Setor : 631 - COPA (COZINHA) - H19/3

Ident.	Especificação do Material	Bx.	Aquisição	Vl Atualizado
9033	FOGÃO INDUSTRIAL - 6 BOCAS DUPLAS - DAKO		24/11/2010	2.660,00
9049	BATEDEIRA PLANETARIA SEMI INDUSTRIAL - CAPACIDADE 12 LITROS		24/11/2010	807,50
9051	FREEZER HORIZONTAL - 310 LITROS - 1 TAMPA		21/11/2010	1.282,50
9865	BATEDEIRA WALITA SV VIVA COLLECTION 7200		20/05/2013	188,00
9866	LIQUIDIFICADOR ARNOFACICLIC TOP 2VLN32 FILT PT		07/05/2013	119,00
9973	EXAUSTOR INDUSTRIAL RV 30 CM. LOREN SID		18/06/2013	156,00
13756	GELADEIRA/FREEZER ELECTROLUX - 2 PORTAS - 462 LT.		05/06/2014	1.759,00
16879	LIQUIDIFICADOR INDUSTRIAL SKYSEM		23/01/2015	830,00
16880	TRITURADOR DE ALIMENTOS ALTA ROTAÇÃO SKYSEM		23/01/2015	740,00
16881	FORNO IND. ROMA - VENANCIO		23/01/2015	1.200,00

Total do Setor . . . : 9.742,00

Setor : 632 - COZ. - LAVAGEM DE UTENSÍLIOS - H19/3

Ident.	Especificação do Material	Bx.	Aquisição	Vl Atualizado
9037	ARMÁRIO DE AÇO TIPO ESCANINHO - COM 16 PORTAS		24/11/2010	734,10

Total do Setor . . . : 734,10

Setor : 633 - COZ. - DESPENSA - ALMOXARIFADO - H19/3

Ident.	Especificação do Material	Bx.	Aquisição	Vl Atualizado
7736	ESCADA MAESTRO 7 DEGRAUS		30/04/2009	125,80

Total do Setor . . . : 125,80

Setor : 634 - COZ. - DORMITÓRIO - MOTORISTA - H19/3

Ident.	Especificação do Material	Bx.	Aquisição	Vl Atualizado
9067	ARMARIO DE AÇO TIPO ESCANINHO COM 8 PORTAS		24/11/2010	616,00
9084	MESA DE CABECEIRA - INOX COM 4 RODAS		24/11/2010	320,40
9333	CAMA GAZIN ELEGANCE		28/08/2012	379,00

Este documento é cópia do original assinado digitalmente por: GISELDA RAMOS MEIRA - 20/09/18 11:02 / PAULO CESAR LIMA SILVEIRA - 20/09/18 11:14

Impressão: 05/04/2016 12:22:

Relatório de Patrimônio

Adquiridos em: 01/01/2009 à 31/12/2015

Ident.	Especificação do Material	Bx.	Aquisição	Vl Atualizado
14331	COMPUTADOR COMPLETO		06/08/2014	1.925,00
17039	CONDICIONADOR DE ARCONSUL - 7.500 BTU(S)		25/02/2015	819,00

Total do Setor . . . : 4.059,40

Setor : 635 - ÁREA DE SERVIÇO (COZINHA) - H19/3

Ident.	Especificação do Material	Bx.	Aquisição	Vl Atualizado
9050	BEBEDOURO INOX PARA COPO E BOCA - ÁGUA ENCANADA		24/11/2010	1.140,00

Total do Setor . . . : 1.140,00

Setor : 636 - COZ. - SALA NUTRICIONISTA - H19/3

Ident.	Especificação do Material	Bx.	Aquisição	Vl Atualizado
9034	MESA PARA ESCRITORIO - IMPRESSORA - 2 GAVETAS		24/11/2010	130,20
9035	CADEIRA FIXA ESTOFADA - SEM BRAÇOS		24/11/2010	108,20
9036	ARMARIO DE AÇO TIPO GUARDA ROUPA - 2 PORTAS		24/11/2010	800,00
9758	COMPUTADOR MICRO DUAL CORE - 4GB - HD500 GB		06/03/2013	1.390,00

Total do Setor . . . : 2.428,40

Setor : 637 - CÂMARA REFRIGERADA (COZINHA) - H19/3

Ident.	Especificação do Material	Bx.	Aquisição	Vl Atualizado
9038	CARRO PARA TRANSPORTE - 3 PRATELEIRAS - 4 RODAS - AÇO INOX		24/11/2010	1.643,50

Total do Setor . . . : 1.643,50

Setor : 641 - COZ. - SALA DO GERADOR - H19/3

Ident.	Especificação do Material	Bx.	Aquisição	Vl Atualizado
10142	GRUPO GERADOR DIESEL GMG - GEM - 0230 KVA		24/06/2013	103.000,00

Total do Setor . . . : 103.000,00

Setor : 643 - P.S. - SALA EMERGÊNCIA 2 - H19/3

Ident.	Especificação do Material	Bx.	Aquisição	Vl Atualizado
8486	FOCO REFLETOR AMBULATORIAL		24/11/2010	204,00
8491	MACA HOSPITALAR - COM RODAS - C/ SUPORTE P/ CILINDRO OXIGENIO		24/11/2010	712,50
8492	ESCADA COM 2 DEGRAUS - AÇO INOX		24/11/2010	224,90
8493	REFLETOR COM HASTE FLEXIVEL		23/06/2010	280,00
8494	ARMARIO VITRINE - 1 PORTA COM VIDRO		18/08/2010	780,00
8495	ASPIRADOR A45 PLUS - 3 LTS.		05/08/2010	1.570,00
8496	SUPORTE PARA SORO - COM PEDESTAL FIXO - AÇO INOX.		24/11/2010	237,50
8497	SUPORTE DE HAMPER - COM RODAS - AÇO INOX		24/11/2010	313,50
8498	SUPORTE DE HAMPER - COM RODAS - AÇO INOX		24/11/2010	313,50
8500	BIOMBO TRIPLO - PÉ FIXO - FERRO PINTADO		24/11/2010	522,50
8531	MESA DE MAYO - AÇO INOX		24/11/2010	392,00

Este documento é cópia do original assinado digitalmente por: GISELDA RAMOS MEIRA - 20/09/18 11:02 / PAULO CESAR LIMA SILVEIRA - 20/09/18 11:14

Impressão: 05/04/2016 12:22:

Relatório de Patrimônio

Adquiridos em: 01/01/2009 à 31/12/2015

Ident.	Especificação do Material	Bx.	Aquisição	Vl Atualizado
8532	MESA DE MAYO - AÇO INOX		24/11/2010	392,00
9100	ASPIRADOR CIRURGICO A45		24/11/2010	1.605,00
9101	SUPORTE PARA SORO INOX		05/08/2010	115,00
9175	DESFIBRILADOR AUTOMÁTICO PORTATIL		27/08/2010	8.850,00
14072	OXIMETRO DE PULSO T. DEDO COM VISOR COLOR - SB 220		08/08/2014	390,00
14073	DESFIBRILADOR CARDIACO COM CARDIOVERSOR - MODELO VIVO		19/09/2014	19.900,00
14621	CONDICIONADOR DE AR SPLIT WALL 24.000 BTUS		08/08/2014	2.610,00

Total do Setor . . . : 39.412,40

Setor : 644 - P.S. - SALA EMERGÊNCIA 1 - H19/3

Ident.	Especificação do Material	Bx.	Aquisição	Vl Atualizado
8482	MACA HOSPITALAR - C/ RODAS - COM SUPORTE P/ CILINDRO OXIGENIO		24/11/2010	712,50
8483	MACA HOSPITALAR - C/ RODAS - C/ SUPORTE P/ CILINDRO OXIGENIO		24/11/2010	712,50
8484	ESCADA COM 2 DEGRAUS		24/11/2010	234,75
8485	ESCADA COM 2 DEGRAUS		24/11/2010	224,90
8487	ARMÁRIO VITRINE - 1 PORTA - COM VIDRO		18/08/2010	780,00
8488	ARMÁRIO VITRINE - 1 PORTA - COM VIDRO		18/08/2010	780,00
8489	BISTURI ELETRONICO - BP-400		24/11/2010	11.400,00
8490	CARRINHO DE CURATIVOS - AÇO INOX		24/11/2010	693,50
8501	FOCO REFLETOR PARABÓLICO - HASTE FLEXIVEL - COM RODAS		24/11/2010	204,00

Total do Setor . . . : 15.742,15

Setor : 645 - P.S. - SALA INALAÇÃO - H19/3

Ident.	Especificação do Material	Bx.	Aquisição	Vl Atualizado
8396	CADEIRA FIXA FERRO PINTADO - ALMOFADA NO ASSENTO E ENCOSTO		24/11/2010	108,20
8397	CADEIRA FIXA FERRO PINTADO - ALMOFADA NO ASSENTO E ENCOSTO		24/11/2010	108,20
9096	SUPORTE PARA SORO INOX		24/11/2010	237,50
9098	DIVÃ CLÍNICO - ESTOFADO - FIXO		24/11/2010	807,50
9099	DIVÃ CLÍNICO - ESTOFADO - FIXO		18/05/2012	807,50

Total do Setor . . . : 2.068,90

Setor : 646 - P.S. - SALA OBSERVAÇÃO 2 - H19/3

Ident.	Especificação do Material	Bx.	Aquisição	Vl Atualizado
9097	SUPORTE PARA SORO - INOX		24/11/2010	237,50

Total do Setor . . . : 237,50

Setor : 647 - P.S. - FARMÁCIA 3 - H19/3

Este documento é cópia do original assinado digitalmente por: GISELDA RAMOS MEIRA - 20/09/18 11:02 / PAULO CESAR LIMA SILVEIRA - 20/09/18 11:14

Relatório de Patrimônio

Adquiridos em: 01/01/2009 à 31/12/2015

Ident.	Especificação do Material	Bx.	Aquisição	Vl Atualizado
8470	ESTANTE DE AÇO COM 6 PRATELEIRAS		24/11/2010	138,00
8471	ESTANTE DE AÇO COM 6 PRATELEIRAS		24/11/2010	138,00
8472	ESTANTE DE AÇO COM 6 PRATELEIRAS		24/11/2010	138,00
8473	ESTANTE DE AÇO COM 6 PRATELEIRAS		24/11/2010	138,00
8474	ESTANTE DE AÇO COM 6 PRATELEIRAS		24/11/2010	138,00

Total do Setor . . . : 690,00

Setor : 648 - P.S. - SALA OBSERVAÇÃO 1 - H19/3

Ident.	Especificação do Material	Bx.	Aquisição	Vl Atualizado
8395	CADEIRA FIXA FERRO PINTADO - ALMOFADA NO ASSENTO E ENCOSSTO		24/11/2010	108,20
8502	ESCADA COM 2 DEGRAUS		24/11/2010	224,90
8503	ESCADA COM 2 DEGRAUS		24/11/2010	224,90
8504	SUPORTE PARA SORO		24/11/2010	237,50

Total do Setor . . . : 795,50

Setor : 649 - P.S. - SALA ACOLHIMENTO - H19/3

Ident.	Especificação do Material	Bx.	Aquisição	Vl Atualizado
8393	CADEIRA FIXA FERRO PINTADO - ALMOFADA NO ASSENTO E ENCOSTO		24/11/2010	108,20
8394	CADEIRA FIXA FERRO PINTADO - ALMOFADA NO ASSENTO E ENCOSTO		24/11/2010	108,20
8440	BALANÇA ANDROPOMEDICA - DIGITAL - 1 ADULTO		24/11/2010	475,00
8441	ARMARIO AÇO - TIPO GUARDA ROUPA - COM 2 PORTAS		24/11/2010	800,00
8442	BALANÇA DIGITAL LACTENTE - INJET		05/08/2010	680,00
8505	SUPORTE PARA SORO		24/11/2010	237,50
8506	SUPORTE PARA SORO		24/11/2010	237,50
14021	ANTENA NANO STATION PARA INTERNET - EXTERNA NO TELHADO		17/10/2014	330,00

Total do Setor . . . : 2.976,40

Setor : 650 - P.S. - SALA ESPERA ENTRADA - H19/3

Ident.	Especificação do Material	Bx.	Aquisição	Vl Atualizado
8371	LONGARINA COM 3 ASSENTOS - POLIPROPILENO - SEM BRAÇO		24/11/2010	213,00
8381	CADEIRA DE RODAS		24/11/2010	547,00
8382	CADEIRA DE RODAS		24/11/2010	547,00
8383	CADEIRA DE RODAS		24/11/2010	547,00
8384	AR CONDICIONADO 7,000 BTU S		31/03/2011	920,00
8385	AR CONDICIONADO 36.000 BTU S		31/03/2011	4.100,00
8386	TV 42" - PANASONIC LCD DIGITAL		25/03/2011	1.899,00
8387	TV 32" PHILIPS LCD DIGITAL		25/03/2011	1.350,00

Este documento é cópia do original assinado digitalmente por: GISELDA RAMOS MEIRA - 20/09/18 11:02 / PAULO CESAR LIMA SILVEIRA - 20/09/18 11:14

Impressão: 05/04/2016 12:22:

Relatório de Patrimônio

Adquiridos em: 01/01/2009 à 31/12/2015

Ident.	Especificação do Material	Bx.	Aquisição	Vl Atualizado
8388	AR CONDICIONADO 24.000 BTU S		31/03/2011	3.300,00
8390	CADEIRA FIXA FERRO PINTADO - ALMOFADA NO ASSENTO E ENCOSTO		24/11/2010	108,20
8391	CADEIRA FIXA FERRO PINTADO - ALMOFADA NO ASSENTO E ENCOSTO		24/11/2010	108,20
8392	CADEIRA FIXA FERRO PINTADO - ALMOFADA NO ASSENTO E ENCOSTO		24/11/2010	108,20
8426	COMPUTADOR COMPLETO UNIVERSAL		24/11/2010	1.425,00
8427	COMPUTADOR COMPLETO UNIVERSAL		24/11/2010	1.425,00
8635	BEBEDOURO INOX - AGUA ENCANADA		24/11/2010	1.140,00
9182	CORTINA DE AR - 1,20 MT		31/03/2011	1.100,00
9989	LONGARINA DE 3 LUGARES COM ASSENTO E ENCOSTO		02/08/2013	258,00
9990	LONGARINA DE 3 LUGARES COM ASSENTO E ENCOSTO		02/08/2013	258,00
9991	LONGARINA DE 3 LUGARES COM ASSENTO E ENCOSTO		02/08/2013	258,00
9992	LONGARINA DE 3 LUGARES COM ASSENTO E ENCOSTO		02/08/2013	258,00
9993	LONGARINA DE 3 LUGARES		02/08/2013	258,00
9994	LONGARINA DE 3 LUGARES COM ASSENTO E ENCOSTO		02/08/2013	225,00
9995	LONGARINA DE 3 LUGARES COM ASSENTO E ENCOSTO		02/08/2013	258,00
9996	LONGARINA DE 3 LUGRES COM ASSENTO E ENCOSTO		02/08/2013	258,00
9997	LONGARINA DE 3 LUGARES COM ASSENTO E ENCOSTO		02/08/2013	258,00
9998	LONGARINA DE 3 LUGARES COM ASSENTO E ENCOSTO		02/08/2013	258,00
9999	LONGARINA DE 3 LUGARES COM ASSENTO E ENCOSTO		02/08/2013	258,00
10000	LONGARINA DE 3 LUGARES COM ASSENTO E ENCOSTO		02/08/2013	258,00
10001	LONGARINA DE 3 LUGARES COM ASSENTO E ENCOSTO		02/08/2013	258,00
10002	LONGARINA DE 3 LUGARES COM ASSENTO E ENCOSTO		02/08/2013	258,00
10003	LONGARINA DE 3 LUGARES COM ASSENTO E ENCOSTO		02/08/2013	258,00
10004	LONGARINA DE 3 LUGARES COM ASSENTO E ENCOSTO		02/08/2013	258,00
10708	FAX PANASONIC KXF - T501 LA		11/12/2013	434,33
13793	SWITCH D-LINK 24 PORTAS		16/07/2014	220,00
14329	COMPUTADOR COMPLETO		06/08/2014	1.925,00
14330	COMPUTADOR COMPLETO		06/08/2014	1.950,00

Total do Setor . . . : 27.461,93

Setor : 651 - SALA RECEPÇÃO - LABORATÓRIO - H19/3

Ident.	Especificação do Material	Bx.	Aquisição	Vl Atualizado
8389	LONGARINA COM 6 ASSENTOS - POLIPROPILENO - SEM BRAÇO		24/11/2010	213,00
8398	CADEIRA FIXA FERRO PINTADO - ASSENTO / ENCOSTO COM ALMOFADA		24/11/2010	108,20
8399	CADEIRA FIXA FERRO PINTADO ASSENTO E ENCOSTO COM		24/11/2010	108,20

Este documento é cópia do original assinado digitalmente por: GISELDA RAMOS MEIRA - 20/09/18 11:02 / PAULO CESAR LIMA SILVEIRA - 20/09/18 11:14

Relatório de Patrimônio

Adquiridos em: 01/01/2009 à 31/12/2015

Ident.	Especificação do Material	Bx.	Aquisição	Vl Atualizado
	ALMOFADA			
8400	CADEIRA FIXA FERRO PINTADO ASSENTO E ENCOSTO COM ALMOFADA		24/11/2010	108,20
8401	CADEIRA FIXA FERRO PINTADO ASSENTO E ENCOSTO COM ALMOFADA		24/11/2010	108,20
8402	CADEIRA FIXA - FERRO PINTADO - ASSENTO E ENCOSTO COM ALMOFADA		24/11/2010	108,20
8403	MESA ESCRITÓRIO EM L (3 PEÇAS) E 2 GAVETAS		24/11/2010	316,90
8429	COMPUTADOR COMPLETO UNIVERSAL		24/11/2010	1.425,00
9987	LONGARINA DE 3 LUGARES COM ASSENTO E ENCOSTO		02/08/2013	258,00
9988	LONGARINA DE 3 LUGARES COM ASSENTO E ENCOSTO		02/08/2013	258,00

Total do Setor . . . : 3.011,90

Setor : 652 - ADMINISTRAÇÃO - LABORATÓRIO - H19/3

Ident.	Especificação do Material	Bx.	Aquisição	Vl Atualizado
7652	NOBREAK TS - SHARA - R368 - 600 V - UPS COMPACT		27/03/2009	215,00
8404	MESA ESCRITÓRIO EM L (3 PEÇAS) E 2 GAVETAS		24/11/2010	316,90
8405	CADEIRA FIXA - FERRO PINTADO - ASSENTO E ENCOSTO COM ALMOFADA		24/11/2010	108,20
8406	CADEIRA FIXA - FERRO PINTADO - ASSENTO E ENCOSTO COM ALMOFADA		24/11/2010	108,20
8411	CADEIRA GIRATÓRIA - ESTOFADA - COM RODAS - COM BRAÇOS		24/11/2010	261,00
8412	CADEIRA GIRATÓRIA - ESTOFADA - COM RODAS - COM BRAÇOS		24/11/2010	261,00
8413	CADEIRA GIRATÓRIA - ESTOFADA - COM RODAS - COM BRAÇOS		24/11/2010	263,00
8415	CADEIRA GIRATÓRIA ESTOFADA - C/ RODAS - C/ BRAÇOS		24/11/2010	263,00
8416	CADEIRA GIRATÓRIA ESTOFADA - C/ RODAS - C/ BRAÇOS		24/11/2010	263,00
8424	MESA ESCRITORIO - 2 GAVETAS		24/11/2010	218,25
8425	MESA ESCRITÓRIO - 3 GAVETAS		24/11/2010	218,25
8428	COMPUTADOR COMPLETO UNIVERSAL		24/11/2010	1.425,00
9065	AR CONDICIONADO - 7.000 BTUS		31/03/2011	920,00
9481	VENTILADOR DE PAREDE TURBO - 50 CM. LOREN SID		01/02/2013	164,90

Total do Setor . . . : 5.005,70

Setor : 653 - LABORATÓRIO MICROBIOLOGIA - H19/3

Ident.	Especificação do Material	Bx.	Aquisição	Vl Atualizado
7589	VENTILADOR FAMA BRITÂNIA - 30 CM.		20/03/2009	88,00
7591	VENTILADOR FAMA BRITÂNIA - 30 CM.		20/03/2009	88,00
7601	CONTADOR DE CELULAS CCS-02 - KACIL		30/04/2010	580,00
7732	ESTABILIZADOR DE VOLTAGEM		20/05/2009	65,00
8430	CADEIRA FIXA - FERRO PINTADO - SEM BRAÇOS		24/11/2010	108,20

Este documento é cópia do original assinado digitalmente por: GISELDA RAMOS MEIRA - 20/09/18 11:02 / PAULO CESAR LIMA SILVEIRA - 20/09/18 11:14

Impressão: 05/04/2016 12:22:

Relatório de Patrimônio

Adquiridos em: 01/01/2009 à 31/12/2015

Ident.	Especificação do Material	Bx.	Aquisição	Vl Atualizado
8431	CADEIRA GIRATÓRIA ESTOFADA - COM RODAS - COM BRAÇOS		24/11/2010	263,00
8432	ARQUIVO AÇO - 4 GAVETAS - 135 X 47 X 70		24/11/2010	410,00
9181	DIVÃ CLÍNICO		24/11/2010	807,50

Total do Setor . . . : 2.409,70

Setor : 655 - SALA COLETA LABORATÓRIO - H19/3

Ident.	Especificação do Material	Bx.	Aquisição	Vl Atualizado
8407	CADEIRA FIXA - FERRO PINTADO - ASSENTO E ENCOSTO COM ALMOFADA		24/11/2010	108,20
8434	ARQUIVO AÇO - 4 GAVETAS - 135 X 47 X 70		24/11/2010	410,00
8435	BIOMBO DUPLO - AÇO INOXIDAVEL - COM RODAS		24/11/2010	522,50
8436	MESA ESCRITÓRIO - 2 GAVETAS - 125 X 75 X 75		24/11/2010	194,50
14232	CADEIRA PARA COLETA DE SANGUE		11/08/2014	296,67
14233	CADEIRA PARA COLETA DE SANGUE		11/08/2014	296,67

Total do Setor . . . : 1.828,54

Setor : 656 - DEPÓSITO LABORATÓRIO - H19/3

Ident.	Especificação do Material	Bx.	Aquisição	Vl Atualizado
8437	ESTANTE AÇO - COM 6 PRATELEIRAS - 198 X 40 X 92		24/11/2010	138,00

Total do Setor . . . : 138,00

Setor : 657 - SALA LABORATÓRIO - H19/3

Ident.	Especificação do Material	Bx.	Aquisição	Vl Atualizado
7730	CONTADOR MEMATOLÓGICO KX21N - ROCHE		06/07/2010	32.700,00
7731	MICROSCOPIO NIKON MOD. YS100		02/07/2009	3.950,00
8417	CADEIRA GIRATÓRIA - ESTOFADA - FIXA S/ BRAÇOS - C/ ESTRIBO REDONDO		24/11/2010	94,00
8418	CADEIRA GIRATÓRIA ESTOFADA - FIXA S/ BRAÇOS - C/ ESTRIBO REDONDO		24/11/2010	94,00
8419	CADEIRA GIRATORIA ESTOFADA - FIXA S/ BRAÇO - C/ ESTRIBO REDONDO		24/11/2010	94,00
8420	CADEIRA GIRATÓRIA ESTOFADA - FIXA S/ BRAÇO - C/ ESTRIBO REDONDO		24/11/2010	94,00
8421	CADEIRA GIRATÓRIA ESTOFADA - C/ RODAS - C/ BRAÇOS		24/11/2010	263,00
8422	GELADEIRA CONSUL - 1 PORTA - 239 LT.		17/03/2011	705,00
8423	SUWITH 24 PORTAS - RADIO AP-TP - RACK 3V PRETA		23/05/2011	1.260,00
8933	APARELHO COBAS C111 - ROCHE		23/05/2011	45.000,00
8934	FOTOMETRO DE CHAMA FC 280 - CELM		23/05/2011	14.200,00
9064	AR CONDICIONADO - 7.000 BTUS		31/03/2011	920,00
14242	CENTRIFUGA MICROPROCESSADA C/ TRAVA SEGURANÇA NA TAMPA - TECNOLOGIA PWM		13/08/2014	4.450,00

Este documento é cópia do original assinado digitalmente por: GISELDA RAMOS MEIRA - 20/09/18 11:02 / PAULO CESAR LIMA SILVEIRA - 20/09/18 11:14

Impressão: 05/04/2016 12:22:

Relatório de Patrimônio

Adquiridos em: 01/01/2009 à 31/12/2015

Ident.	Especificação do Material	Bx.	Aquisição	Vl Atualizado
14350	MICROSCOPIO BINOCULAR PHYSIS		22/09/2014	1.885,00
16230	GELADEIRA ESMALTEC 280LT		09/09/2015	1.345,70

Total do Setor . . . : 107.054,70

Setor : 660 - HALL - LABORATÓRIO - H19/3

Ident.	Especificação do Material	Bx.	Aquisição	Vl Atualizado
8438	ARMÁRIO AÇO - ESCANINHO - COM 8 PORTAS		24/11/2010	616,00

Total do Setor . . . : 616,00

Setor : 753 - PATEO DE VEICULOS H-19/3

Ident.	Especificação do Material	Bx.	Aquisição	Vl Atualizado
13992	AMBULANCIA CAMIONETE HILUX - CS - 4X4 - CHASSIS 8.AJDY.2265.F700.6195 / PLACA HTO-3457		30/09/2014	128.000,00

Total do Setor . . . : 128.000,00

Total da Divisão . . . . : 860.720,67

Divisão : 47 - POSTO DE SAUDE CENTRAL

Setor : 447 - BALCÃO DE ATENDIMENTO - P. S. CENTRAL

Ident.	Especificação do Material	Bx.	Aquisição	Vl Atualizado
7102	COMPUTADOR HD - 160.0 - SAMSUNG		17/03/2009	1.116,00
7180	CADEIRA EXECUTIVA GIRATÓRIA C/ BRAÇO - TECIDO AZUL		02/12/2009	188,00
7181	CADEIRA EXECUTIVA GIRATÓRIA C/ BRAÇO - TECIDO AZUL		02/12/2009	188,00
7204	TELEFONE SEM FIO INTELBRAS COM IDENTIFICADOR DE CHAMADAS		10/07/2009	175,00
7559	GAVETEIRO PARA FICHARIO DE PACIENTES		09/12/2009	3.865,00
14251	IMPRESSORA HP LASER JET P1606 DN		22/09/2014	868,55
14252	IMPRESSORA HP LASER JET P1606 DN		22/09/2014	868,55
14306	CADEIRA GIRATORIA ESTOFADA S / BRAÇOS - C / RODAS		09/10/2014	149,00
14311	LIXEIRA INOX 20 LTS. C/ TAMPA - C/ PEDA		24/09/2014	119,00

Total do Setor . . . : 7.537,10

Setor : 448 - FARMÁCIA - P. S. CENTRAL

Ident.	Especificação do Material	Bx.	Aquisição	Vl Atualizado
7112	REFRIGERADOR CONSUL 241 LT.		11/12/2009	729,00
7157	CADEIRA FIXA POLIPROPILENO AZUL		02/12/2009	85,00
7158	CADEIRA FIXA POLIPROPILENO AZUL		02/12/2009	85,00
13977	DISTRIBUIDOR MICRO CENTRAL CONECTA P/ INTERNET - L12/8		21/10/2014	1.100,00

Total do Setor . . . : 1.999,00

Setor : 449 - DEPÓSITO DA FARMÁCIA - P. S. CENTRAL

Ident.	Especificação do Material	Bx.	Aquisição	Vl Atualizado
7560	CONDICIONADOR DE AR SPLITH WALL - 3000 BTUS		03/12/2009	3.900,00

Este documento é cópia do original assinado digitalmente por: GISELDA RAMOS MEIRA - 20/09/18 11:02 / PAULO CESAR LIMA SILVEIRA - 20/09/18 11:14

Impressão: 05/04/2016 12:22:

Relatório de Patrimônio

Adquiridos em: 01/01/2009 à 31/12/2015

Total do Setor . . . : 3.900,00

Setor : 450 - SALA DE ESPERA - P. S. CENTRAL

Ident.	Especificação do Material	Bx.	Aquisição	Vl Atualizado
7103	LONGARINA 2 LUGARES POLIPROPILENO - AZUL		03/11/2009	190,00
7104	LONGARINA 2 LUGARES POLIPROPILENO AZUL		03/11/2009	190,00
7105	LONGARINA 2 LUGARES POLIPROPILENO AZUL		03/11/2009	190,00
7106	LONGARINA 2 LUGARES POLIPROPILENO AZUL		03/11/2009	190,00
7107	LONGARINA 2 LUGARES POLIPROPILENO AZUL		03/11/2009	190,00
7108	LONGARINA 2 LUGARES POLIPROPILENO AZUL		03/11/2009	190,00
7109	LONGARINA 2 LUGARES POLIPROPILENO AZUL		03/11/2009	190,00
7110	LONGARINA 2 LUGARES POLIPROPILENO AZUL		03/11/2009	190,00
7111	LONGARINA 2 LUGARES POLIPROPILENO AZUL		03/11/2009	190,00
7113	LONGARINA 3 LUGARES POLIPROPILENO AZUL		02/12/2009	285,00
7114	LONGARINA 3 LUGARES POLIPROPILENO AZUL		02/12/2009	285,00
7115	LONGARINA 3 LUGARES POLIPROPILENO AZUL		02/12/2009	285,00
7116	LONGARINA 2 LUGARES - POLIPROPILENO AZUL		03/11/2009	190,00
7205	TELEVISOR PANASANIC - 32" - TCI32C10B - LCD		11/12/2009	2.228,00
9710	VENTILADOR COLUNA TURBO 60 CM LOREN SID		20/03/2013	239,90
10395	LONGARINA ISO - 4 LUGARES		30/10/2013	300,00
10396	LONGARINA ISO - 4 LUGARES		30/10/2013	300,00
10397	LONGARINA ISO - 4 LUGARES		30/10/2013	300,00
10398	LONGARINA ISO - 4 LUGARES		30/10/2013	300,00
10405	LONGARINA ISO - 3 LUGARES		30/10/2013	250,00
10406	LONGARINA ISO - 3 LUGARES		30/10/2013	250,00
16878	BEBEDOURO HIZA INOX		13/02/2015	1.390,00

Total do Setor . . . : 8.312,90

Setor : 451 - CONSULTÓRIO DE ENFERMAGEM - P. S. CENTRAL

Ident.	Especificação do Material	Bx.	Aquisição	Vl Atualizado
7155	CADEIRA FIXA POLIPROPILENO AZUL		02/12/2009	85,00
7156	CADEIRA FIXA POLIPROPILENO AZUL		02/12/2009	85,00
7187	ARMARIO ALTO FECHADO - MADEIRA AZUL		03/11/2009	497,00
7188	ARQUIVO 4 GAVETAS - MADEIRA AZUL		02/12/2009	467,00
7194	MESA TRABALHO 2 GAVETAS - 1,37 X 0,60 - AZUL		03/11/2009	454,00
7198	NOTEBOOK CEL 2.2 / 3G / 250HD / RW - PRETO		26/11/2009	1.300,00
7199	NOTBOOK - CEL - 2.2 / 3G / 250HD / RW - PRETO		26/11/2009	1.300,00
7201	NOTEBOOK - CEL - 2.2 / 3G / 250HD / RW - PRETO		26/11/2009	1.300,00
7202	NOTEBOOK - CEL - 2.2 / 3G / 250HD / RW - PRETO		26/11/2009	1.300,00
7758	NEGATOSCOPIO 1 CORPO		23/06/2010	320,00

Este documento é cópia do original assinado digitalmente por: GISELDA RAMOS MEIRA - 20/09/18 11:02 / PAULO CESAR LIMA SILVEIRA - 20/09/18 11:14

Impressão: 05/04/2016 12:22:

Relatório de Patrimônio

Adquiridos em: 01/01/2009 à 31/12/2015

Ident.	Especificação do Material	Bx.	Aquisição	Vl Atualizado
7761	DIVÃ CLÍNICO (MACA) ADULTO		23/06/2010	480,00
14303	DETECTOR FETAL DE MESA		22/09/2014	1.125,00

Total do Setor . . . : 8.713,00

Setor : 452 - PRÉ-CONSULTA - P. S. CENTRAL

Ident.	Especificação do Material	Bx.	Aquisição	Vl Atualizado
7153	CADEIRA FIXA POLIPROPILENO AZUL		02/12/2009	85,00
7154	CADEIRA FIXA POLIPROPILENO AZUL		02/12/2009	85,00
7757	BALANÇA PESADEIRA BABY BP - 15 KG.		27/05/2009	990,00
14237	BALANÇA DIGITAL LACTENTE REF. 109E INJET PLAST-TR		11/11/2014	390,00
14305	CONDICIONADOR DE AR SPLIT ELGIN - 12.000 BTU(S)		12/11/2014	1.330,00
14315	ANTOPOMETRO HORIZONTAL - EST21		11/11/2014	125,00
14327	ESFIGMOMANOMETRO ADULTO (MEDIDOR DE PRESSÃO)		08/09/2014	55,00
14328	ESFIGMOMANOMETRO ADULTO (MEDIDOR DE PRESSÃO)		08/09/2014	55,00

Total do Setor . . . : 3.115,00

Setor : 453 - CONSULTÓRIO MÉDICO 1 - P. S. CENTRAL

Ident.	Especificação do Material	Bx.	Aquisição	Vl Atualizado
7164	CADEIRA FIXA POLIPROPILENO AZUL		02/12/2009	85,00
7165	CADEIRA FIXA POLIPROPILENO AZUL		02/12/2009	85,00
7178	CADEIRA EXECUTIVA 4 PES FIXO - TECIDO AZUL		02/12/2009	103,00
7193	MESA TRABALHO 2 GAVETAS - 1,37 X 0,60 - AZUL		03/11/2009	454,00
11245	BISTURI ELETRICO		04/02/2014	1.290,00
14334	OTOSCOPIO		22/09/2014	565,50

Total do Setor . . . : 2.582,50

Setor : 455 - CONSULTÓRIO MÉDICO 3 - P. S. CENTRAL

Ident.	Especificação do Material	Bx.	Aquisição	Vl Atualizado
7168	CADEIRA FIXA POLIPROPILENO AZUL		02/12/2009	85,00
7169	CADEIRA FIXA POLIPROPILENO AZUL		02/12/2009	85,00
7170	CADEIRA FIXA POLIPROPILENO AZUL		02/12/2009	85,00
7179	CADEIRA EXECUTIVA 4 PES FIXO - TECIDO AZUL		02/12/2009	103,00
7192	MESA TRABALHO 2 GAVETAS - 1,37 X 0,60 - AZUL		03/11/2009	454,00
7762	NEGATOSCOPIO 1 CORPO		23/06/2010	320,00
8542	CADEIRA FIXA - ESTOFADA - SEM BRAÇOS - SEM RODAS		24/11/2010	94,00
8543	CADEIRA FIXA ESTOFADA - SEM BRAÇOS - SEM RODAS		24/11/2010	94,00
8544	ARMARIO DE AÇO TIPO ESCANINHO - COM 8 PORTAS		24/11/2010	616,00
8545	ARMARIO DE AÇO TIPO GUARDA ROUPA - 2 PORTAS		24/11/2010	800,00
8546	ESTANTE DE AÇO COM 6 PRATELEIRAS		24/11/2010	139,45

Este documento é cópia do original assinado digitalmente por: GISELDA RAMOS MEIRA - 20/09/18 11:02 / PAULO CESAR LIMA SILVEIRA - 20/09/18 11:14

Impressão: 05/04/2016 12:22:

Relatório de Patrimônio

Adquiridos em: 01/01/2009 à 31/12/2015

Ident.	Especificação do Material	Bx.	Aquisição	Vl Atualizado
8547	CADEIRA FIXA ESTOFADA - SEM BRAÇOS - SEM RODAS		24/11/2010	94,00
8548	CADEIRA FIXA ESTOFADA - COLUNA - SEM BRAÇOS - SEM RODAS		24/11/2010	94,00
8549	CADEIRA FIXA ESTOFADA - COLUNA - SEM BRAÇOS - SEM RODAS		24/11/2010	94,00
8550	ARMARIO DE AÇO - TIPO GUARDA ROUPA - 2 PORTAS		24/11/2010	800,00
8551	ARMARIO DE AÇO TIPO ESCANINHO - 8 PORTAS		24/11/2010	616,00
8552	MACA DE TRANSFERÊNCIA COM 2 CARROS - COM RODAS		24/11/2010	1.900,00
8553	MACA DE TRANSFERÊNCIA COM 2 CARROS - COM RODAS		24/11/2010	1.900,00
8554	MACA DE TRANSFERÊNCIA COM 1 CARRO - COM RODAS		24/11/2010	1.900,00
8555	MACA DE TRANSFERÊNCIA COM 1 CARRO - COM RODAS		24/11/2010	1.900,00
8556	MACA HOSPITALAR COM RODAS		24/11/2010	712,50
8557	MACA HOSPITALAR COM RODAS		24/11/2010	712,50
8910	FERRAMENTAS PARA O CENTRO CIRÚRGICO - 123 PEÇAS		23/11/2011	25.172,62
9040	SUPORTE PARA SORO - FIXO - INOX		24/11/2010	237,50
9041	ESCADA DE 2 DEGRAUS - INOX		24/11/2010	224,30
9043	MESA AUXILIAR SEMI - CIRCULAR INOX - 4 RODAS		24/11/2010	787,40
9057	BANQUETA - AÇO INOX 4 RODAS - SEM ENCOSTO - GIRATÓRIA		24/11/2010	330,50
9058	BANQUETA - AÇO INOX - 4 RODAS - SEM ENCOSTO - GIRATÓRIA		24/11/2010	330,50
9059	BANQUETA - AÇO INOX - 4 RODAS - SEM ENCOSTO - GIRATORIA		24/11/2010	330,50
9060	BANQUETA - AÇO INOX - 4 RODAS - SEM ENCOSTO - GIRATORIA		24/11/2010	330,50
9094	MESA DE MAIO		24/11/2010	396,00
9147	INCUBADORA DE TRANSPORTE - OLIDEF		24/11/2010	16.597,25
9148	APARELHO DE ANESTESIA TAKAOKA		24/11/2010	26.600,00
9149	APARELHO DE ANESTESIA TAKAOKA		24/11/2010	26.600,00
9150	ASPIRADOR CIRÚRGICO MOVEL - A45		24/11/2010	1.605,00
9151	FOCO CIRURGICO DE TETO - MEDPEJ		24/11/2010	16.969,75
9152	BISTURI ELÉTRICO - EMAI		24/11/2010	11.400,00
9153	MESA AUXILIAR SEMI CIRCULAR - INOX - 4 RODAS		24/11/2010	787,40
9160	DETECTOR FETAL DE MESA DIGITAL		26/04/2012	1.250,00
9161	FOCO REFLECTOR FLEXIVEL INOX		24/11/2010	204,00
9163	FOCO CIRÚRGICO DE TETO		24/11/2010	16.969,75
9164	COLPOSCOPIO		24/11/2010	6.660,00
9165	INCUBADORA DE TRANSPORTE PARA RECEM NASCIDO		24/11/2010	16.597,25
9166	MESA AUXILIAR PARA ANESTEZIA		24/11/2010	813,00
9167	SUPORTE PARA SORO - INOX		05/08/2010	115,00
9168	SUPORTE PARA SORO INOX		05/08/2010	115,00
9169	AR CONDICIONADO - 45.000 BTUS		24/11/2010	6.175,00
9170	AR CONDICIONADO - 45.000 BTUS		24/11/2010	6.175,00

Este documento é cópia do original assinado digitalmente por: GISELDA RAMOS MEIRA - 20/09/18 11:02 / PAULO CESAR LIMA SILVEIRA - 20/09/18 11:14

Relatório de Patrimônio

Adquiridos em: 01/01/2009 à 31/12/2015

Ident.	Especificação do Material	Bx.	Aquisição	Vl Atualizado
9171	AR CONDICIONADO 42.000 BTUS		31/03/2011	4.400,00
9172	MESA AUXILIAR TUBULAR - INOX - COM RODAS		24/11/2010	748,00
9173	MESA AUXILIAR TUBULAR INOX - COM RODAS		24/11/2010	748,00
9174	MESA AUXILIAR TUBULAR - AÇO INOX		24/11/2010	748,00
9339	SENSOR DE DEDO ADULTO REUTILIZAVEL (2,7 M)		27/08/2012	600,00
9840	MATERIAL MEDICO:1 LARINGOSCÓPIO-2 CAPUX OXIG.-2 PROTETOR OCULAR- 3 REANIMADOR- 1 TENDA P/ OXIGENAÇÃO		27/07/2012	2.220,00
10016	MOCHO SEM ENCOSTO - COM RODAS		22/05/2013	158,90
14335	OTOSCOPIO		22/09/2014	565,50
14336	OFTALMOSCOPIO		22/09/2014	499,00
14585	FOCO REFLETOR AMBULATORIAL		08/09/2014	248,00

Total do Setor . . . : 208.307,07

Setor : 456 - NUTRIÇÃO - P. S. CENTRAL

Ident.	Especificação do Material	Bx.	Aquisição	Vl Atualizado
7166	CADEIRA FIXA POLIPROPILENO AZUL		02/12/2009	85,00
7167	CADEIRA FIXA POLIPROPILENO AZUL		02/12/2009	85,00
7196	MESA TRABALHO 2 GAVETAS		03/11/2009	454,00
7759	DIVÃ CLÍNICO (MACA) ADULTO		23/06/2010	480,00
7760	PERSIANAS COMPLETAS (17 UNIDADES)		14/12/2009	3.350,16
7767	SUPORTE PARA SORO - ALTO - REGULAVEL - HASTE CROMADA		23/06/2010	115,00

Total do Setor . . . : 4.569,16

Setor : 457 - INALAÇÃO / INJEÇÃO - P. S. CENTRAL

Ident.	Especificação do Material	Bx.	Aquisição	Vl Atualizado
7149	CADEIRA FIXA POLIPROPILENO AZUL		02/12/2009	85,00
7150	CADEIRA FIXA POLIPROPILENO AZUL		02/12/2009	85,00
7765	SUPORTE PARA SORO - ALTO - REGULAVEL - HASTE CROMADA		23/06/2010	115,00
7766	SUPORTE PARA SORO - ALTO - REGULAVEL - HASTE CROMADA		23/06/2010	115,00
9485	VENTILADOR DE PAREDE TURBO - 60 CM. LOREN SID		26/02/2013	173,40
9486	VENTILADOR DE PAREDE TURBO - 60 CM. LOREN SID		26/02/2013	173,40
9487	VENTILADOR DE PAREDE TURBO - 60 CM. LOREN SID		26/02/2013	173,40
9488	VENTILADOR DE PAREDE TURBO - 60 CM. LOREN SID		26/02/2013	173,40
9739	MESA AUXILIAR IM		07/02/2013	599,80
9740	MESA AUXILIAR IM		07/02/2013	599,80
10019	ANDADOR ARTICULADO DE ALUMINIO - SIMPLES		22/05/2013	189,90
10020	ESCADA COM 2 DEGRAUS		22/05/2013	88,00
10021	ESCADA COM 2 DEGRAUS		22/05/2013	88,00
10022	CADEIRA COM 2 DEGRAUS		22/05/2013	88,00

Este documento é cópia do original assinado digitalmente por: GISELDA RAMOS MEIRA - 20/09/18 11:02 / PAULO CESAR LIMA SILVEIRA - 20/09/18 11:14

Relatório de Patrimônio

Adquiridos em: 01/01/2009 à 31/12/2015

Ident.	Especificação do Material	Bx.	Aquisição	Vl Atualizado
10023	ESCADA COM 2 DEGRAUS		22/05/2013	88,00
10024	ESCADA COM 2 DEGRAUS		22/05/2013	88,00
10025	ESCADA COM 2 DEGRAUS		22/05/2013	88,00
10026	ESCADA COM 2 DEGRAUS		22/05/2013	88,00
10027	ESCADA COM 2 DEGRAUS		22/05/2013	88,00
10028	ESCADA COM DEGRAUS		22/05/2013	88,00
10029	ESCADA COM 2 DEGRAUS		22/05/2013	88,00
10030	ESCADA COM 2 DEGRAUS		22/05/2013	88,00
14243	DESFIBRILADOR DEA EXTERNO AUTOMATICO		13/08/2014	4.960,00
14304	CONDICIONADOR DE AR SPLITH ELGIN - 12.000 BTU(S)		12/11/2014	1.330,00

Total do Setor . . . : 9.741,10

Setor : 458 - SALA CURATIVO - P. S. CENTRAL

Ident.	Especificação do Material	Bx.	Aquisição	Vl Atualizado
7138	CADEIRA FIXA POLIPROPILENO AZUL		02/12/2009	85,00
7139	CADEIRA FIXA POLIPROPILENO AZUL		02/12/2009	85,00
7142	CADEIRA FIXA POLIPROPILENO AZUL		02/12/2009	85,00
7593	LAVANDERIA (TANQUE DE LAVAR ROUPA) 508X610X285 - C/ SUPORTE		12/01/2010	252,97
14241	AUTOCLAVE HORIZONTAL DE MESA		13/08/2014	1.960,00
14312	LIXEIRA INOX 20 LTS. C/ TAMPA - C/ PEDA		24/09/2014	119,00

Total do Setor . . . : 2.586,97

Setor : 459 - VACINA - P. S. CENTRAL

Ident.	Especificação do Material	Bx.	Aquisição	Vl Atualizado
7143	CADEIRA FIXA POLIPROPILENO AZUL		02/12/2009	85,00
7144	CADEIRA FIXA POLIPROPILENO AZUL		02/12/2009	85,00
7816	APARELHO PARA GLICEMIA - ACCU - CHEK		23/06/2010	220,00
14296	GELADEIRA FRIGOBAR		16/12/2014	1.060,00
14297	GELADEIRA REFRIGERADOR CONSUL 417 LT. 2 PORTAS		13/12/2014	1.900,00

Total do Setor . . . : 3.350,00

Setor : 460 - CONSULTÓRIO MÉDICO 4 - P. S. CENTRAL

Ident.	Especificação do Material	Bx.	Aquisição	Vl Atualizado
7140	CADEIRA FIXA POLIPROPILENO AZUL		02/12/2009	85,00
7141	CADEIRA FIXA POLIPROPILENO AZUL		02/12/2009	85,00
7184	GAVETEIRO VOLANTE C/ 2 GAVETAS PARA PASTA SUSPENSA		02/12/2009	312,00
8919	AR CONDICIONADO - 12.000 BTUS		31/08/2011	949,00
8920	ARMARIO BAIXO 2 PORTAS		07/02/2012	275,12
8921	MESA DE REUNIÃO - OVAL		07/02/2012	495,00

Este documento é cópia do original assinado digitalmente por: GISELDA RAMOS MEIRA - 20/09/18 11:02 / PAULO CESAR LIMA SILVEIRA - 20/09/18 11:14

Impressão: 05/04/2016 12:22:

Relatório de Patrimônio

Adquiridos em: 01/01/2009 à 31/12/2015

Ident.	Especificação do Material	Bx.	Aquisição	Vl Atualizado
8922	CADEIRA FIXA SEM BRAÇO POLIPROPILENO PRETA		07/02/2012	72,17
8923	CADEIRA FIXA EM BRAÇO POLIPROPILENO PRETA		07/02/2012	72,17
8924	CADEIRA FIXA SEM BRAÇO POLIPROPILENO PRETA		07/02/2012	72,17
8925	CADEIRA FIXA SEM BRAÇO POLIPROPILENO PRETA		07/02/2012	72,17
8926	CADEIRA FIXA SEM BRAÇO POLIPROPILENO PRETA		07/02/2012	72,17
8927	CADEIRA FIXA SEM BRAÇO POLIPROPILENO PRETA		07/02/2012	72,17
9179	SUPORTE PARA SORO		05/08/2010	115,00
9180	MESA COM 2 GAVETAS		24/11/2010	462,25
9742	MESA PARA ESCRITORIO - 152 X 61 - 2 GAVETAS		04/04/2013	336,00
9743	MESA PARA ESCRITORIO - 152 X 61 - 2 GAVETAS		04/04/2013	336,00
9744	CADEIRA FIXA ESTOFADA		04/04/2013	230,00
9745	CADEIRA FIXA ESTOFADA		04/04/2013	230,00
9746	CADEIRA FIXA ESTOFADA		04/04/2013	230,00
9747	BALCÃO MENOR - ARMÁRIO BAIXO 2 PORTAS		04/04/2013	336,00
9753	IMPRESSORA MULTIFUNCIONAL LASER SCX 3405 - SAMSUNG		06/03/2013	928,00
9755	TELEFONE PLENO		04/04/2013	55,90
9821	IMPRESSORA LASERJET HP P1102W		06/03/2013	590,00
9823	CADEIRA GIRATORIA ESTOFADA - COM BRAÇO - COM RODAS		17/04/2013	385,90
9824	CADEIRA GIRATORIA ESTOFADA - COM BRAÇOS - COM RODAS		17/04/2013	385,90
9832	TELEFONE PLENO GRAFITE		03/04/2013	50,00
9980	COMPUTADOR INTEL CELERON G460		07/08/2013	1.757,00
10706	FAX PANASONIC KXF T501 LA		11/12/2013	434,33
14244	ELETROCARDIOGRAFO BIONET		13/08/2014	3.049,90
14313	CONDICIONADOR DE AR SPLITH ELGIN - 12.000 BTU(S)		12/11/2014	1.330,00
14314	ANTOPOMETRO HORIZONTAL - EST21		11/11/2014	125,00
14316	ANTOPOMETRO FIXO TIPO TRENA - INOX EST23		11/11/2014	65,00
14317	OXÍMETRO DE PULSO TIPO DE MESA		08/09/2014	3.780,00
17043	TV LG 32"		28/09/2015	1.189,00

Total do Setor . . . : 19.035,32

Setor : 461 - DEPÓSITO - P. S. CENTRAL

Ident.	Especificação do Material	Bx.	Aquisição	Vl Atualizado
7172	CADEIRA FIXA POLIPROPILENO AZUL		02/12/2009	85,00
7173	CADEIRA FIXA POLIPROPILENO AZUL		02/12/2009	85,00
7175	CADEIRA FIXA POLIPROPILENO AZUL		02/12/2009	85,00
14309	CADEIRA GIRATORIA ESTOFADA S / BRAÇOS - C / RODAS		09/10/2014	149,00
14332	ESFIGMOMANOMETRO INFANTIL		08/09/2014	61,00
14333	ESFIGMOMANOMETRO OBESO		08/09/2014	70,00

Este documento é cópia do original assinado digitalmente por: GISELDA RAMOS MEIRA - 20/09/18 11:02 / PAULO CESAR LIMA SILVEIRA - 20/09/18 11:14

Impressão: 05/04/2016 12:22:

Relatório de Patrimônio

Adquiridos em: 01/01/2009 à 31/12/2015

Total do Setor . . . : 535,00

Setor : 462 - PREVENTIVO - P. S. CENTRAL

Ident.	Especificação do Material	Bx.	Aquisição	Vl Atualizado
7136	CADEIRA FIXA POLIPROPILENO AZUL		02/12/2009	85,00
7137	CADEIRA FIXA POLIPROPILENO AZUL		02/12/2009	85,00
7189	MESA TRABALHO 1 GAVETA - 0,90 X 0,60		02/12/2009	210,00
7764	SUPORTE PARA SORO - ALTO - REGULAVEL - HASTE CROMADA		23/06/2010	115,00
7815	REFLETOR COM HASTE FLEXIVEL		23/06/2010	280,00
14318	ARMARIO DE AÇO - 75 X 32 X 175		12/11/2014	318,00

Total do Setor . . . : 1.093,00

Setor : 463 - ALMOXARIFADO - P. S. CENTRAL

Ident.	Especificação do Material	Bx.	Aquisição	Vl Atualizado
7756	BALANÇA ELETRONICA PL180 - 180 KG - COM REGUA		27/05/2009	1.600,00
7790	CADEIRA DE RODAS AD-DOB - NYLON - PNEU MACIÇO		23/06/2010	620,00

Total do Setor . . . : 2.220,00

Setor : 464 - COZINHA - P. S. CENTRAL

Ident.	Especificação do Material	Bx.	Aquisição	Vl Atualizado
7128	CADEIRA FIXA POLIPROPILENO AZUL		02/12/2009	85,00
7129	CADEIRA FIXA POLIPROPILENO AZUL		02/12/2009	85,00
7130	CADEIRA FIXA POLIPROPILENO AZUL		02/12/2009	85,00

Total do Setor . . . : 255,00

Setor : 465 - FONOAUDIOLOGIA - P. S. CENTRAL

Ident.	Especificação do Material	Bx.	Aquisição	Vl Atualizado
7131	CADEIRA FIXA POLIPROPILENO AZUL		02/12/2009	85,00
7132	CADEIRA FIXA POLIPROPILENO AZUL		02/12/2009	85,00
7186	ARMARIO ALTO FECHADO - MADEIRA AZUL		03/11/2009	497,00
7190	MESA TRABALHO 2 GAVETAS - 1,37 X 0,60 - AZUL		03/11/2009	454,00
14307	CONDICIONADOR DE AR SPLIT ELGIN - 12.000 BTU(S)		12/11/2014	1.330,00

Total do Setor . . . : 2.451,00

Setor : 466 - RAIOS X - ODONTOLÓGICO - P. S. CENTRAL

Ident.	Especificação do Material	Bx.	Aquisição	Vl Atualizado
7600	APARELHO PARA RX ODONTOLÓGICO50 KV - GNATUS		12/04/2010	2.800,00
9711	ESCADA 7 DEGRAUS PLASMATIC		18/03/2013	198,00

Total do Setor . . . : 2.998,00

Setor : 467 - CONSULTÓRIO ODONTOLÓGICO 1 - P. S. CENTRAL

Ident.	Especificação do Material	Bx.	Aquisição	Vl Atualizado
7133	CADEIRA FIXA POLIPROPILENO AZUL		02/12/2009	85,00

Este documento é cópia do original assinado digitalmente por: GISELDA RAMOS MEIRA - 20/09/18 11:02 / PAULO CESAR LIMA SILVEIRA - 20/09/18 11:14

Relatório de Patrimônio

Adquiridos em: 01/01/2009 à 31/12/2015

Ident.	Especificação do Material	Bx.	Aquisição	Vl Atualizado
7134	CADEIRA FIXA POLIPROPILENO AZUL		02/12/2009	85,00
7135	CADEIRA FIXA POLIPROPILENO AZUL		02/12/2009	85,00
7581	CONDICIONADOR DE AR - 7500 BTUS - CONSUL		02/03/2010	811,00
9187	CANETA ALTA ROTAÇÃO IMPACT		11/05/2011	646,00
9188	FOTOPOLIMERIZADOR BIOLUX STANDARD		11/05/2011	590,00
10015	MOCHO SEM ENCOSTO - COM RODAS		22/05/2013	158,90
13759	FOCO CLINICO FM 500B BRANCO		04/06/2014	999,00
14216	ARMARIO VITRINE COM 2 PORTAS - LM		18/12/2014	2.360,00
14301	CADEIRA DE RODAS INFANTIL		22/09/2014	470,00
14302	CADEIRA DE RODAS PARA OBESO		22/09/2014	748,06

Total do Setor . . . : 7.037,96

Setor : 468 - PSICOLOGIA - P. S. CENTRAL

Ident.	Especificação do Material	Bx.	Aquisição	Vl Atualizado
7145	CADEIRA FIXA POLIPROPILENO AZUL		02/12/2009	85,00
7146	CADEIRA FIXA POLIPROPILENO AZUL		02/12/2009	85,00
7147	CADEIRA FIXA POLIPROPILENO AZUL		02/12/2009	85,00
7148	CADEIRA FIXA POLIPROPILENO AZUL		02/12/2009	85,00
7159	CADEIRA FIXA POLIPROPILENO AZUL		02/12/2009	85,00
7160	CADEIRA FIXA POLIPROPILENO AZUL		02/12/2009	85,00
7161	CADEIRA FIXA POLIPROPILENO AZUL		02/12/2009	85,00
7185	ARQUIVO 4 GAVETAS - MADEIRA - COR AZUL		02/12/2009	467,00
7191	MESA TRABALHO 2 GAVETAS - 1,37 X 0,60 - AZUL		03/11/2009	454,00
7203	ARMARIO ALTO FECHADO - MADEIRA AZUL		03/11/2009	497,00

Total do Setor . . . : 2.013,00

Setor : 469 - CONSULTÓRIO ODONTOLÓGICO 2 - P. S. CENTRAL

Ident.	Especificação do Material	Bx.	Aquisição	Vl Atualizado
7151	CADEIRA FIXA POLIPROPILENO AZUL		02/12/2009	85,00
7152	CADEIRA FIXA POLIPROPILENO AZUL		02/12/2009	85,00
7177	CADEIRA EXECUTIVA 4 PES FIXO - TECIDO AZUL		02/12/2009	103,00
7195	MESA TRABALHO 2 GAVETAS - 1,37 X 0,60 - AZUL		03/11/2009	454,00
7763	NEGATOSCOPIO 1 CORPO		23/06/2010	320,00
7780	DIVA CLINICO ADULTO - MACA		23/06/2010	480,00
9113	BALANÇA DIGITAL LACTENTE		05/08/2010	680,00
9189	OTOSCÓPIO AD COM ESPÉCULO		05/08/2010	620,00
9190	OTOSCOPIO AD COM ESPECULOS		05/08/2010	620,00
9709	VENTILADOR COLUNA TURBO 60 CM LOREN SID		20/03/2013	239,90

Total do Setor . . . : 3.686,90

Este documento é cópia do original assinado digitalmente por: GISELDA RAMOS MEIRA - 20/09/18 11:02 / PAULO CESAR LIMA SILVEIRA - 20/09/18 11:14

Impressão: 05/04/2016 12:22:

Relatório de Patrimônio

Adquiridos em: 01/01/2009 à 31/12/2015

Setor : 470 - ÁREA DE SERVIÇO - P. S. CENTRAL

Ident.	Especificação do Material	Bx.	Aquisição	Vl Atualizado
9159	AUTOCLAVE HORIZONTAL DE BANCADA - SERCON		24/11/2010	14.223,00
11302	LONGARINA C/ BRAÇOS ESTOFADA 3 LUGARES		03/01/2014	230,00

Total do Setor . . . : 14.453,00

Setor : 471 - DEPÓSITO MATERIAL DE LIMPEZA - P. S. CENTRAL

Ident.	Especificação do Material	Bx.	Aquisição	Vl Atualizado
9971	ARMQRIO DE AÇO 4 GAVETAS - 133 X 47 X 60		26/06/2013	400,00

Total do Setor . . . : 400,00

Setor : 472 - VARANDA DE ESPERA - P. S. CENTRAL

Ident.	Especificação do Material	Bx.	Aquisição	Vl Atualizado
7117	LONGARINA 2 LUGARES POLIPROPILENO AZUL		03/11/2009	190,00
7118	LONGARINA 2 LUGARES POLIPROPILENO AZUL		03/11/2009	190,00
7119	LONGARINA 2 LUGARES POLIPROPILENO AZUL		03/11/2009	190,00
7120	LONGARINA 2 LUGARES POLIPROPILENO AZUL		03/11/2009	190,00
7121	LONGARINA 4 LUGARES POLIPROPILENO AZUL		03/11/2009	190,00
7122	LONGARINA 5 LUGARES POLIPROPILENO AZUL		03/11/2009	190,00
7124	CADEIRA FIXA POLIPROPILENO AZUL		02/12/2009	85,00
7125	CADEIRA FIXA POLIPROPILENO AZUL		02/12/2009	85,00
7127	CADEIRA FIXA POLIPROPILENO AZUL		02/12/2009	85,00
7182	IMPRESSORA HPP - 1005 - LASERJET		20/05/2009	390,00
7183	IMPRESSORA HPP - 1005 - LASERJET		26/11/2009	500,00
7197	NOTEBOOK-CEL - 2.2/3G/250HD/RW - PRETO		26/11/2009	1.300,00
9708	VENTILADOR COLUNA TURBO 60 CM LOREM SID		20/03/2013	239,90
9754	TELEFONE PLENO		04/04/2013	55,90
10399	LONGARINA ISO - 4 LUGARES		30/10/2013	300,00
10400	LONGARINA ISO - 4 LUGARES		30/10/2013	300,00
10401	LONGARINA ISO - 4 LUGARES		30/10/2013	300,00
10402	LONGARINA ISO - 4 LUGARES		30/10/2013	300,00
10403	LONGARINA ISO - 4 LUGARES		30/10/2013	300,00
10404	LONGARINA ISO - 4 LUGARES		30/10/2013	300,00
10407	LONGARINA ISO - 3 LUGARES		30/10/2013	250,00
10408	LONGARINA ISO - 3 LUGARES		30/10/2013	250,00
10409	LONGARINA ISO - 3 LUGARES		30/10/2013	250,00
10410	LONGARINA ISO - 3 LUGARES		30/10/2013	250,00
10411	LONGARINA ISO - 3 LUGARES		30/10/2013	250,00
10412	LONGARINA ISO - 3 LUGARES		30/10/2013	250,00
10413	LONGARINA ISO - 3 LUGARES		30/10/2013	250,00

Este documento é cópia do original assinado digitalmente por: GISELDA RAMOS MEIRA - 20/09/18 11:02 / PAULO CESAR LIMA SILVEIRA - 20/09/18 11:14

Impressão: 05/04/2016 12:22:

Relatório de Patrimônio

Adquiridos em: 01/01/2009 à 31/12/2015

Ident.	Especificação do Material	Bx.	Aquisição	Vl Atualizado
10414	LONGARINA ISO - 3 LUGARES		30/10/2013	250,00
10415	LONGARINA ISO - 2 LUGARES		30/10/2013	165,00
10416	LONGARINA ISO - 2 LUGARES		30/10/2013	165,00
10417	LONGARINA 2 LUGARES		30/10/2013	165,00
10418	LONGARINA ISO - 2 LUGARES		30/10/2013	165,00
10419	LONGARINA ISO - 2 LUGARES		30/10/2013	165,00
10420	LONGARINA ISO - 2 LUGARES		30/10/2013	165,00
10421	LONGARINA ISO - 2 LUGARES		30/10/2013	165,00
10422	LONGARINA ISO - 2 LUGARES		30/10/2013	165,00
10423	LONGARINA ISO - 2 LUGARES		30/10/2013	165,00
10424	LONGARINA ISO - 2 LUGARES		30/10/2013	165,00
14293	CONDICIONADOR DE AR SPLITH ELGIN - 30.000 BTU(S)		03/12/2014	3.690,00
14294	CADEIRA GIRATORIA ESTOFADA S/ BRAÇO C/RODAS		09/10/2014	149,00
14295	CADEIRA GIRATORIA ESTOFADA S/ BRAÇOS C/ RODAS		09/10/2014	149,00
14299	COMPUTADOR COMPLETO		14/10/2014	2.800,00
14300	COMPUTADOR COMPLETO		06/08/2014	1.925,00
14308	CADEIRA GIRATORIA ESTOFADA S / BRAÇOS - C / RODAS		09/10/2014	149,00

Total do Setor . . . : 18.192,80

Setor : 473 - BANHEIROS - P. S. CENTRAL

Ident.	Especificação do Material	Bx.	Aquisição	Vl Atualizado
14310	LIXEIRA INOX 20 LTS. C/ TAMPA - C/ PEDAL		24/09/2014	119,00

Total do Setor . . . : 119,00

Total da Divisão . . . . : 339.203,78

Divisão : 48 - POSTO DE SAUDE ESTORIL

Setor : 664 - SALA DE ESPERA - P. S. P. ESTORIL

Ident.	Especificação do Material	Bx.	Aquisição	Vl Atualizado
8948	TV PHILIPS 32" - LCD DIGITAL		25/03/2011	1.350,00
11814	BEBEDOURO - PURIFICADOR REFRIGERADO- AGUA CANALIZADA- COM BOCAL		22/01/2014	683,00
14272	TELEVISOR PHILCO - 27 "		12/11/2014	1.149,00

Total do Setor . . . : 3.182,00

Setor : 666 - RECEPÇÃO - P. S. P. ESTORIL

Ident.	Especificação do Material	Bx.	Aquisição	Vl Atualizado
7788	BALANÇA DIGITAL AD ANDROPOMETRICA - MODELO W-200		23/06/2010	1.400,00
9478	VENTILADOR DE PAREDE TURBO 60 CM. LOREN SID		20/02/2013	173,40
9861	VENTILADOR DE COLUNA 60 CM		03/04/2013	260,00
9968	ARQUIVO DE AÇO 4 GAVETAS - 133 X 47 X 68		26/06/2013	430,00

Este documento é cópia do original assinado digitalmente por: GISELDA RAMOS MEIRA - 20/09/18 11:02 / PAULO CESAR LIMA SILVEIRA - 20/09/18 11:14

Impressão: 05/04/2016 12:22:

Relatório de Patrimônio

Adquiridos em: 01/01/2009 à 31/12/2015

Ident.	Especificação do Material	Bx.	Aquisição	Vl Atualizado
10141	TELEFONE INTELBRAS KEO K301		27/09/2013	54,00
14273	IMPRESSORA SAMSUNG MULTIFUNCIONAL SL-M3375 FD		25/08/2014	1.385,00

Total do Setor . . . : 3.702,40

Setor : 667 - FARMÁCIA - P. S. P. ESTORIL

Ident.	Especificação do Material	Bx.	Aquisição	Vl Atualizado
7572	COMPUTADOR HD160 - GB - MONITOR 17"		26/02/2010	1.428,00

Total do Setor . . . : 1.428,00

Setor : 668 - SALA PRÉ-CONSULTA - P. S. P. ESTORIL

Ident.	Especificação do Material	Bx.	Aquisição	Vl Atualizado
14274	ANTOPOMETRO HORIZONTAL - EST 21		11/11/2014	125,00
14275	ANTOPOMETRO HORIZONTAL - EST 21		11/11/2014	125,00

Total do Setor . . . : 250,00

Setor : 671 - SALA DE ENFERMAGEM - P. S. P. ESTORIL

Ident.	Especificação do Material	Bx.	Aquisição	Vl Atualizado
14213	ARMARIO VITRINE COM 2 PORTAS - LM		18/12/2014	2.360,00
14240	AUTOCLAVE HORIZONTAL DE MESA		13/08/2014	1.960,00

Total do Setor . . . : 4.320,00

Setor : 672 - SALA DE CURATIVO/MEDICAMENTOS - P. S. P. ESTORIL

Ident.	Especificação do Material	Bx.	Aquisição	Vl Atualizado
14276	BRAÇADEIRA PARA INJEÇÃO		22/09/2014	124,76
14277	SUPORTE PARA SORO		22/09/2014	191,50

Total do Setor . . . : 316,26

Setor : 673 - SALA DE CONSULTÓRIO MÉDICO - P. S. P. ESTORIL

Ident.	Especificação do Material	Bx.	Aquisição	Vl Atualizado
9143	NOTE BOOK SIM+		07/03/2012	938,35
14217	BIOMBO HOSPITALAR TRIPLO TECIDO COM RODAS		18/12/2014	436,00

Total do Setor . . . : 1.374,35

Setor : 674 - SALA DE CONSULTÓRIO ENFERMAGEM - P. S. P. ESTORIL

Ident.	Especificação do Material	Bx.	Aquisição	Vl Atualizado
14246	REANIMADOR PULMONAR MANUAL ADULTO MP - AMBU		13/08/2014	145,00
14248	REANIMADOR PULMONAR MANUAL PEDIATRICO MP - AMBU		13/08/2014	158,00
14269	GELADEIRA FRIGOBAR		16/12/2014	1.060,00
14270	LIXEIRA INOX C/ TAMPA E PEDAL - 20 LTS.		24/09/2014	119,00
14271	ARMARIO DE AÇO C/ 2 PORTAS - 75 X 32 X 175		12/11/2014	318,00
14278	PROJETOR EPSON EB X02 2600I		16/12/2014	1.790,00
14279	NOTEBOOK ASSUS 8122 GHZ 5000GB		19/12/2014	1.549,00

Este documento é cópia do original assinado digitalmente por: GISELDA RAMOS MEIRA - 20/09/18 11:02 / PAULO CESAR LIMA SILVEIRA - 20/09/18 11:14

Impressão: 05/04/2016 12:22:

Relatório de Patrimônio

Adquiridos em: 01/01/2009 à 31/12/2015

Total do Setor . . . : 5.139,00

Setor : 678 - SALA DE CONSULTÓRIO ODONTOLOGICO - P. S. P. ESTORIL

Ident.	Especificação do Material	Bx.	Aquisição	Vl Atualizado
14228	COMPUTADOR MICRO COMPLETO		06/08/2014	1.925,00

Total do Setor . . . : 1.925,00

Setor : 680 - ALMOXARIFADO - P. S. P. ESTORIL

Ident.	Especificação do Material	Bx.	Aquisição	Vl Atualizado
7789	CADEIRA DE RODAS AD-DOB NYLON - PNEU MACIÇO		23/06/2010	620,00

Total do Setor . . . : 620,00

Setor : 681 - DEPÓSITO - P. S. P. ESTORIL

Ident.	Especificação do Material	Bx.	Aquisição	Vl Atualizado
9717	ESCADA 7 DEGRAUS PLASMATIC		18/03/2013	198,00

Total do Setor . . . : 198,00

Total da Divisão . . . . : 22.455,01

Divisão : 49 - POSTO DE SAUDE MIGUEL PEREIRA

Setor : 494 - CONSULTÓRIO ODONTOLÓGICO - P. S. M. PEREIRA

Ident.	Especificação do Material	Bx.	Aquisição	Vl Atualizado
7768	MOCHO ERGORELAX BASICO - NOZES 90° (ODONTOLOGIA)		11/08/2010	349,00
9236	AMALGAMADOR DENTOMAT COMPACT PARA MISTURA		11/05/2011	1.211,00
10017	SELADORA TRIP L L		22/05/2013	949,00
14618	LIXEIRA INOX COM TAMPA - COM PEDAL - 20 LT.		24/09/2014	119,00

Total do Setor . . . : 2.628,00

Setor : 497 - RECEPÇÃO - P. S. M. PEREIRA

Ident.	Especificação do Material	Bx.	Aquisição	Vl Atualizado
7791	BALANÇA DIGITAL AD ANDROPOMETRICA - MODELO W-200		23/06/2010	1.400,00
9826	TELEFONE PLENO GRAFITE		03/04/2013	50,00
13794	ROTEADOR D- LINK 150 MBPS		16/07/2014	160,00
13795	VENTILADOR DE TETO ARGE - 3 PAS		16/07/2014	92,30
14022	ANTENA NANO STATION PARA INTERNET - EXTENA NO TELHADO		17/10/2014	330,00
14285	ARQUIVO DE AÇO COM 4 GAVETAS		12/11/2014	313,00
14289	COMPUTADOR COMPLETO		14/10/2014	2.800,00
14290	CADEIRA GIRATORIA ESTOFADA S/ BRAÇOS - C/ RODAS		09/10/2014	149,00

Total do Setor . . . : 5.294,30

Setor : 498 - SALA DE REUNIÃO - P. S. M. PEREIRA

Ident.	Especificação do Material	Bx.	Aquisição	Vl Atualizado
14280	SELADORA DE MESA		08/09/2014	740,00
14287	CONDICIONADOR DE AR SPLIT ELGIN - 18.000 BTU(S)		12/11/2014	1.989,00

Este documento é cópia do original assinado digitalmente por: GISELDA RAMOS MEIRA - 20/09/18 11:02 / PAULO CESAR LIMA SILVEIRA - 20/09/18 11:14

Relatório de Patrimônio

Adquiridos em: 01/01/2009 à 31/12/2015

Ident.	Especificação do Material	Bx.	Aquisição	Vl Atualizado
14292	COMPUTADOR COMPLETO		08/08/2014	1.925,00

Total do Setor . . . : 4.654,00

Setor : 499 - INJEÇÃO - P. S. M. PEREIRA

Ident.	Especificação do Material	Bx.	Aquisição	Vl Atualizado
11130	BALANÇA DIGITAL INFANTIL C/ CONCHA INOX - CAPACIDADE 15 KG		23/12/2013	950,00
14212	ARMARIO VITRINE COM 2 PORTAS LM PARA MEDICAMENTOS		18/12/2014	2.360,00
14281	BRAÇADEIRA PARA INJEÇÃO		22/09/2014	124,76
14284	ARMARIO DE AÇO COM 2 PORTAS - 75 X 32 X 175		12/11/2014	318,00
14288	ANTOPOMETRO HORIZONTAL - EST21		11/11/2014	125,00
14617	ANTOPOMETRO HORIZONTAL EST21		11/11/2014	125,00

Total do Setor . . . : 4.002,76

Setor : 500 - CONSULTÓRIO MÉDICO - P. S. M. PEREIRA

Ident.	Especificação do Material	Bx.	Aquisição	Vl Atualizado
9104	MESA PARA ESCRITÓRIO		24/11/2010	215,00
9105	ARMARIO VITRINE		18/08/2010	780,00
9106	NEGATOSCÓPIO - 1 CORPO		23/05/2012	320,00
9107	DEDECTOR FETAL DE MESA		23/06/2010	835,85
9108	MESA AUXILIAR - 4 RODAS		24/11/2010	740,40
10018	ESCADA 2 DEGRAUS		22/05/2013	88,00
16941	ESTETOSCÓPIO DUP PED PTO - PREMIUM		13/03/2015	11,50
17030	CONDICIONADOR DE AR 7500BTU(S) CONSUL		21/08/2015	850,00

Total do Setor . . . : 3.840,75

Setor : 501 - VACINA - P. S. M. PEREIRA

Ident.	Especificação do Material	Bx.	Aquisição	Vl Atualizado
14282	GELADEIRA FRIGOBAR		16/12/2014	1.060,00

Total do Setor . . . : 1.060,00

Setor : 502 - CONSULTÓRIO ENFERMAGEM - P. S. M. PEREIRA

Ident.	Especificação do Material	Bx.	Aquisição	Vl Atualizado
9109	ARMARIO VITRINE		24/11/2010	735,20
9110	FOCO REFLECTOR COM HASTE FLEXIVEL		05/08/2010	280,00
9111	CADEIRA FIXA - SEM RODAS - SEM BRAÇOS		24/11/2010	108,20
9112	CADEIRA FIXA - SEM RODAS - SEM BRAÇOS		24/11/2010	108,20
9967	ARQUIVO DE AÇO 4 GAVETAS - 133 X 47 X 68		26/06/2013	430,00
14221	FOCO CLINICO GINECOLOGICO SEM ESPELHO / BIVOLT-PEM		18/12/2014	480,00
14238	BALANÇA ELETRÔNICA PLATAFORMA AD W-110H LED C/REG.		25/11/2014	940,00
14283	BALANÇA DIGITAL LACTENTE- INJET PLAST		11/11/2014	390,00

Este documento é cópia do original assinado digitalmente por: GISELDA RAMOS MEIRA - 20/09/18 11:02 / PAULO CESAR LIMA SILVEIRA - 20/09/18 11:14

Relatório de Patrimônio

Adquiridos em: 01/01/2009 à 31/12/2015

Ident.	Especificação do Material	Bx.	Aquisição	Vl Atualizado
14286	CONDICIONADOR DE AR SPLIT ELGIN - 18.000 BTU(S)		12/11/2014	1.989,00
14291	DETECTOR FETAL DE MESA		22/09/2014	1.125,00
14362	OTOSCOPIO		22/09/2014	565,50
14619	CADEIRA GIRATORIA ESTOFADA COM BRAÇOS - COM RODAS		12/11/2014	190,00

Total do Setor . . . : 7.341,10

Setor : 504 - DEPÓSITO - P. S. M. PEREIRA

Ident.	Especificação do Material	Bx.	Aquisição	Vl Atualizado
7778	CADEIRA DE RODAS AD-DOB NYLON - PNEU MACIÇO		23/06/2010	620,00
7779	AUTOCLAVE		11/08/2010	3.490,00
9718	ESCADA 7 DEGRAUS PLASMATIC		18/03/2013	198,00
13200	VENTILADOR DE MESA 50 CM. VENTI-DELTA		09/04/2014	189,00

Total do Setor . . . : 4.497,00

Setor : 506 - INALAÇÃO - P. S. M. PEREIRA

Ident.	Especificação do Material	Bx.	Aquisição	Vl Atualizado
7638	CADEIRA FIXA POLIPROPILENO PRETA		13/08/2010	39,00
7639	CADEIRA FIXA POLIPROPILENO PRETA		13/08/2010	39,00
9114	ARMARIO VITRINE		24/11/2010	735,20

Total do Setor . . . : 813,20

Setor : 572 - HALL DA FRENTE - P. S. M. PEREIRA

Ident.	Especificação do Material	Bx.	Aquisição	Vl Atualizado
7630	CONDICIONADOR DE AR GSTP-36 22LA		30/07/2010	4.900,00
7634	LONGARINA 3 LUGARES POLIPROPILENO PRETA		13/08/2010	180,00
7635	LONGARINA 3 LUGARES POLIPROPILENO PRETA		13/08/2010	180,00
7636	LONGARINA 4 LUGARES POLIPROPILENO PRETA		13/08/2010	240,00
7637	LONGARINA 4 LUGARES POLIPROPILENO PRETA		13/08/2010	240,00

Total do Setor . . . : 5.740,00

Total da Divisão . . . . : 39.871,11

Divisão : 50 - POSTO DE SAUDE S. JOÃO

Setor : 477 - SALA DE ESPERA - P. S. S. JOÃO

Ident.	Especificação do Material	Bx.	Aquisição	Vl Atualizado
9119	LONGARINA POLIPROPILENO AZUL - 3 LUGARES		12/03/2012	374,27
9120	LONGARINA POLIPROPILENO		12/03/2012	374,27
9121	LONGARINA POLIPROPILENO AZUL - 2 LUGARES		12/03/2012	279,27
9122	LONGARINA POLIPROPILENO AZUL - 2 LUGARES		12/03/2012	279,27
9123	LONGARINA POLIPROPILENO AZUL - 4 LUGARES		12/03/2012	469,27
9124	LONGARINA POLIPROPILENO AZUL - 4 LUGARES		12/03/2012	469,27

Este documento é cópia do original assinado digitalmente por: GISELDA RAMOS MEIRA - 20/09/18 11:02 / PAULO CESAR LIMA SILVEIRA - 20/09/18 11:14

Relatório de Patrimônio

Adquiridos em: 01/01/2009 à 31/12/2015

Ident.	Especificação do Material	Bx.	Aquisição	Vl Atualizado
9126	TV - LCD - N O C		07/03/2012	983,00
9128	CONDICIONADOR DE AR		07/03/2012	1.939,95
			Total do Setor . . . :	5.168,57

Setor : 478 - VACINA - P. S. S. JOÃO

Ident.	Especificação do Material	Bx.	Aquisição	Vl Atualizado
14260	GELADEIRA FRIGOBAR ITBC		16/12/2014	1.060,00
			Total do Setor . . . :	1.060,00

Setor : 479 - BALCÃO DE ATENDIMENTO - P. S. S. JOÃO

Ident.	Especificação do Material	Bx.	Aquisição	Vl Atualizado
9828	TELEFONE PLENO GRAFITE		03/04/2013	50,00
			Total do Setor . . . :	50,00

Setor : 480 - ARQUIVO - P. S. S. JOÃO

Ident.	Especificação do Material	Bx.	Aquisição	Vl Atualizado
9133	ARQUIVO DE AÇO - 4 GAVETAS		24/11/2010	410,00
			Total do Setor . . . :	410,00

Setor : 481 - CONSULTÓRIO MÉDICO - P. S. S. JOÃO

Ident.	Especificação do Material	Bx.	Aquisição	Vl Atualizado
7786	DIVA CLINICO ADULTO (MACA)		23/06/2010	480,00
9129	CADEIRA ESTOFADA FIXA - SEM RODAS - SEM BRAÇOS		24/11/2010	94,00
9130	CADEIRA ESTOFADA FIXA - SEM RODAS - SEM BRAÇOS		24/11/2010	94,00
9131	CADEIRA ESTOFADA FIXA - SEM RODAS - SEM BRAÇOS		24/11/2010	94,00
9132	NEGATOSCÓPIO - 1 CORPO		24/11/2010	332,50
9144	NOTE BOOK SIM+		07/03/2012	938,35
9162	DETECTOR FETAL DE MESA DIGITAL		26/04/2012	1.250,00
			Total do Setor . . . :	3.282,85

Setor : 483 - PRÉ - CONSULTA - P. S. S. JOÃO

Ident.	Especificação do Material	Bx.	Aquisição	Vl Atualizado
7784	BALANÇA DIGITAL LACTENTE REFERENCIA 109E INJET		23/06/2010	680,00
9125	BALANÇA ANTROPOMÉTRICA DIGITAL		05/08/2010	1.400,00
11129	BALANÇA DIGITAL INFANTIL C/ CONCHA INOX - CAPACIDADE 15 KG.		23/12/2013	950,00
14215	ARMARIO VITRINE COM 2 PORTAS LM PARA MEDICAMENTOS		18/12/2014	2.360,00
			Total do Setor . . . :	5.390,00

Setor : 484 - COPA - P. S. S. JOÃO

Ident.	Especificação do Material	Bx.	Aquisição	Vl Atualizado
14023	ANTERNA NANO STATION PARA INTERNET - EXTERNA NO TELHADO		17/10/2014	330,00
			Total do Setor . . . :	330,00

Este documento é cópia do original assinado digitalmente por: GISELDA RAMOS MEIRA - 20/09/18 11:02 / PAULO CESAR LIMA SILVEIRA - 20/09/18 11:14

Relatório de Patrimônio

Adquiridos em: 01/01/2009 à 31/12/2015

Setor : 486 - CONSULTÓRIO ENFERMAGEM - P. S. S. JOÃO

Ident.	Especificação do Material	Bx.	Aquisição	Vl Atualizado
16942	ESTETOSCÓPIO DUP PED PTO - PREMIUM		13/03/2015	11,50

Total do Setor . . . : 11,50

Setor : 487 - SALA DE CURATIVO - P. S. S. JOÃO

Ident.	Especificação do Material	Bx.	Aquisição	Vl Atualizado
7785	DIVA CLINICO ADULTO - (MACA)		23/06/2010	480,00
14222	FOCO CLINICO GINECOLOGICO SEM ESPELHO / BIVOLT-PEM		18/12/2014	480,00
14265	ESCADA 2 DEGRAUS		22/09/2014	71,00

Total do Setor . . . : 1.031,00

Setor : 488 - SALA DE REUNIÃO - P. S. S. JOÃO

Ident.	Especificação do Material	Bx.	Aquisição	Vl Atualizado
7602	VENTILADOR FAMA BRITANIA - 30 CM.		20/03/2009	88,00
7781	BALANÇA DIGITAL AD ANDROPOMETRICA - MODELO W-200		23/06/2010	1.400,00
7782	CADEIRA DE RODAS AD DOB - NYLON - PNEU MACIÇO		23/06/2010	620,00
7783	AUTOCLAVE		11/08/2010	3.490,00
8983	MESA DE REUNIÃO OVAL - 200 X 90 X 76		12/03/2012	199,00
9134	CADEIRA ESTOFADA FIXA		24/11/2010	94,00
9135	CADEIRA ESTOFADA FIXA		24/11/2010	94,00
9136	CADEIRA ESTOFADA FIXA		24/11/2010	94,00
9137	CADEIRA ESTOFADA FIXA		24/11/2010	94,00
9138	CADEIRA ESTOFADA FIXA		24/11/2010	94,00
9139	CADEIRA ESTOFADA FIXA		24/11/2010	94,00
9140	CADEIRA ESTOFADA FIXA		24/11/2010	94,00
9477	VENTILADOR DE PAREDE TURBO - 60 CM.LOREN SID		20/02/2013	173,40
9969	ARQUIVO DE AÇO 4 GAVETAS - 133 X 47 X 60		26/06/2013	400,00
14258	ANTOPOMETRO HORIZONTAL - EST 21		11/11/2014	125,00
14259	ANTOPOMETRO HORIZONTAL - EST 21		11/11/2014	125,00
14261	ARMARIO DE AÇO C/ 2 PORTAS - 75 X 32 X 175		12/11/2014	318,00
14263	LIXEIRA INOX - COM TAMPA E PEDAL - 20 LTS.		24/09/2014	119,00
14266	COMPUTADOR COMPLETO		14/10/2014	2.800,00
14267	COMPUTADOR COMPLETO		14/10/2014	2.800,00
16877	ARMÁRIO AÇO 1,98M		31/08/2015	392,26

Total do Setor . . . : 13.707,66

Setor : 489 - SALA DE INALAÇÃO - P. S. S. JOÃO

Ident.	Especificação do Material	Bx.	Aquisição	Vl Atualizado
14264	BRAÇADEIRA PARA INJEÇÃO		22/09/2014	124,76

Este documento é cópia do original assinado digitalmente por: GISELDA RAMOS MEIRA - 20/09/18 11:02 / PAULO CESAR LIMA SILVEIRA - 20/09/18 11:14

Relatório de Patrimônio

Adquiridos em: 01/01/2009 à 31/12/2015

Total do Setor . . . : 124,76

Setor : 490 - DEPÓSITO - P. S. S. JOÃO

Ident.	Especificação do Material	Bx.	Aquisição	Vl Atualizado
9716	ESCADA 7 DEGRAUS PLASMATIC		18/03/2013	198,00

Total do Setor . . . : 198,00

Setor : 683 - VARANDA - P. S. S.JOÃO

Ident.	Especificação do Material	Bx.	Aquisição	Vl Atualizado
9115	LONGARINA POLIPROPILENO AZUL - 3 LUGARES		12/03/2012	374,27
9116	LONGARINA POLIPROPILENO AZUL - 3 LUGARES		12/03/2012	374,27
9117	LONGARINA POLIPROPILENO AZUL - 3 LUGARES		12/03/2012	374,27
9118	LONGARINA POLIPROPILENO AZUL - 3 LUGARES		12/03/2012	374,27
9469	BEBEDOURO DE PRESSÃO BAG-40 INOX PANAN		26/02/2013	809,00

Total do Setor . . . : 2.306,08

Setor : 684 - FARMÁCIA - P. S. S.JOÃO

Ident.	Especificação do Material	Bx.	Aquisição	Vl Atualizado
9127	CONDICIONADOR DE AR		07/03/2012	902,00
14262	BALANÇA ANTROPOMÉTRICA - ADULTO		27/12/2014	576,00
14268	CARRO CURATIVO INOX COM BALDE E BACIA		22/09/2014	1.072,70

Total do Setor . . . : 2.550,70

Total da Divisão . . . . : 35.621,12

Divisão : 51 - POSTO DE SAUDE S. SEBASTIÃO

Setor : 430 - SALA DE ESPERA - P. S. S.SEBASTIÃO

Ident.	Especificação do Material	Bx.	Aquisição	Vl Atualizado
7123	LONGARINA 5 LUGARES POLIPROPILENO AZUL		03/11/2009	190,00
8911	LONGARINA COM 2 LUGARES		07/02/2012	218,17
8912	LONGARINA COM 3 LUGARES		07/02/2012	313,17
8913	LONGARINA COM 3 LUGARES		07/02/2012	313,17
8914	LONGARINA COM 4 LUGARES		07/02/2012	408,17
8915	LONGARINA COM 4 LUGARES		07/02/2012	408,17
8916	LONGARINA COM 3 LUGARES		07/02/2012	313,17
8917	LONGARINA COM 3 LUGARES		07/02/2012	313,17
8918	LONGARINA COM 3 LUGARES		07/02/2012	313,17
8928	TELEVISOR 32" SAMSUNG		09/12/2011	989,00
8929	AR CONDICIONADO CONSUL - 22 BTUS		09/12/2011	1.810,00

Total do Setor . . . : 5.589,36

Setor : 431 - ARQUIVO - P. S. S.SEBASTIÃO

Ident.	Especificação do Material	Bx.	Aquisição	Vl Atualizado

Este documento é cópia do original assinado digitalmente por: GISELDA RAMOS MEIRA - 20/09/18 11:02 / PAULO CESAR LIMA SILVEIRA - 20/09/18 11:14

Relatório de Patrimônio

Adquiridos em: 01/01/2009 à 31/12/2015

9970	ARQUIVO DE AÇO 4 GAVETAS - 133 X 47 X 68	26/06/2013	430,00

Total do Setor . . . : 430,00

Setor : 432 - BALCÃO DE ATENDIMENTO - P. S. S.SEBASTIÃO

Ident.	Especificação do Material	Bx.	Aquisição	Vl Atualizado
7243	IMPRESSORA LASER HP P1005		26/11/2009	500,00
7771	COMPUTADOR CELEROM 1,8 - CCS INTEL		20/05/2009	780,00

Total do Setor . . . : 1.280,00

Setor : 433 - VACINA - P. S. S.SEBASTIÃO

Ident.	Especificação do Material	Bx.	Aquisição	Vl Atualizado
14257	GELADEIRA FRIGOBAR ITBC		13/12/2014	1.060,00

Total do Setor . . . : 1.060,00

Setor : 434 - CONSULTÓRIO MÉDICO - P. S. S.SEBASTIÃO

Ident.	Especificação do Material	Bx.	Aquisição	Vl Atualizado
9145	NOTE BOOK SIM+		07/03/2012	938,35

Total do Setor . . . : 938,35

Setor : 435 - CONSULTÓRIO ODONTOLÓGICO - P. S. S.SEBASTIÃO

Ident.	Especificação do Material	Bx.	Aquisição	Vl Atualizado
7772	MOCHO ERGORELAX BASICO (NOZES-90)		11/08/2010	349,00
9864	MICRO MOTOR INTRA E CONTRA ANGULO INTRA - SEM REFRIGERAÇÃO - MICRODENT		21/05/2013	1.381,00

Total do Setor . . . : 1.730,00

Setor : 438 - PRÉ -CONSULTA - P. S. S.SEBASTIÃO

Ident.	Especificação do Material	Bx.	Aquisição	Vl Atualizado
14253	ANTOPOMETRO HORIZONTAL EST-21		11/11/2014	125,00
14254	ANTOPOMETRO HORIZONTAL EST-21		11/11/2014	125,00
14608	BRAÇADEIRA PARA INJEÇÃO		22/09/2014	124,76

Total do Setor . . . : 374,76

Setor : 439 - CONSULTÓRIO DE ENFERMAGEM - P. S. S.SEBASTIÃO

Ident.	Especificação do Material	Bx.	Aquisição	Vl Atualizado
9799	TELEFONE PLENO GRAFITE		03/04/2013	50,00
10429	TELEFONE INTELBRAS KEO K301		27/09/2013	54,00
14219	BIOMBO HOSPITALAR TRIPLO - TECIDO - COM RODAS		18/12/2014	436,00
14245	REANIMADOR PUMMONAR MANUAL ADULTO MP - AMBU -		13/08/2014	145,00
14256	LIXEIRA INOX C/ TAMPA E PEDAL - 20 LTS.		24/09/2014	119,00

Total do Setor . . . : 804,00

Setor : 440 - SALA DE CURATIVO - P. S. S.SEBASTIÃO

Ident.	Especificação do Material	Bx.	Aquisição	Vl Atualizado

Este documento é cópia do original assinado digitalmente por: GISELDA RAMOS MEIRA - 20/09/18 11:02 / PAULO CESAR LIMA SILVEIRA - 20/09/18 11:14

Relatório de Patrimônio

Adquiridos em: 01/01/2009 à 31/12/2015

13792	VENTILADOR DE TETO	05/05/2014	119,90
16876	VENTILADOR DE TETO	16/07/2014	92,30

Total do Setor . . . : 212,20

Setor : 442 - SALA DE REUNIÃO - P. S. S.SEBASTIÃO

Ident.	Especificação do Material	Bx.	Aquisição	Vl Atualizado
7769	CADEIRA DE RODAS AD-DOB - NYLON - PNEU MACIÇO		23/06/2010	620,00
7770	AUTOCLAVE		11/08/2010	3.490,00
10031	SELADORA TRIPE - L L		22/05/2013	949,00
14214	ARMARIO VITRINE COM 2 PORTAS LM PARA MEDICAMENTOS		18/12/2014	2.360,00
14255	COMPUTADOR 13 3250 PL COMPLETO		06/08/2014	1.925,00
14607	ARMARIO DE AÇO - 75 X 32 X 175		12/11/2014	318,00
16232	CADEIRA METAL POLIPROPILENO PRETO ISSO		03/09/2015	58,00
16233	CADEIRA METAL POLIPROPILENO PRETO ISSO		03/09/2015	58,00
16234	CADEIRA METAL POLIPROPILENO PRETO ISSO		03/09/2015	58,00
16235	CADEIRA METAL POLIPROPILENO PRETO ISSO		03/09/2015	58,00
16236	CADEIRA METAL POLIPROPILENO PRETO ISSO		03/09/2015	58,00
16237	CADEIRA METAL POLIPROPILENO PRETO ISSO		03/09/2015	58,00
16238	CADEIRA METAL POLIPROPILENO PRETO ISSO		03/09/2015	58,00
16239	CADEIRA METAL POLIPROPILENO PRETO ISSO		03/09/2015	58,00

Total do Setor . . . : 10.126,00

Setor : 443 - DEPÓSITO - P. S. S.SEBASTIÃO

Ident.	Especificação do Material	Bx.	Aquisição	Vl Atualizado
9712	ESCADA 7 DEGRAUS PLASMATIC		18/03/2013	198,00

Total do Setor . . . : 198,00

Setor : 446 - COMPRESSOR - P. S. S.SEBASTIÃO

Ident.	Especificação do Material	Bx.	Aquisição	Vl Atualizado
7588	COMPRESSOR 2HP - LT SMART - 110 V.		05/05/2009	671,34
9715	COMPRESSOR TWISTER CSL10 MON 100L		25/03/2013	2.219,00

Total do Setor . . . : 2.890,34

Setor : 663 - FARMÁCIA - P. S. S.SEBASTIÃO

Ident.	Especificação do Material	Bx.	Aquisição	Vl Atualizado
8930	AR CONDICIONADO CONSUL 7 BTUS		09/12/2011	790,00

Total do Setor . . . : 790,00

Setor : 751 - CORREDOR - P.S.S.SEBASTIÃO

Ident.	Especificação do Material	Bx.	Aquisição	Vl Atualizado
13918	VENTILADOR DE TETO - 3 PÁS - ARGE		16/07/2014	92,30

Total do Setor . . . : 92,30

Este documento é cópia do original assinado digitalmente por: GISELDA RAMOS MEIRA - 20/09/18 11:02 / PAULO CESAR LIMA SILVEIRA - 20/09/18 11:14

Relatório de Patrimônio

Adquiridos em: 01/01/2009 à 31/12/2015

Total da Divisão . . . . : 26.515,31

Divisão : 52 - ACADEMIA DE SAUDE

Setor : 789 - ACADEMIA DE SAUDE

Ident.	Especificação do Material	Bx.	Aquisição	Vl Atualizado
14225	LONGARINA DE 4 ASSENTOS		11/08/2014	323,00
14226	LONGARINA DE 4 ASSENTOS		11/08/2014	323,00
14227	LONGARINA DE 4 ASSENTOS		11/08/2014	323,00
14239	BALANÇA ELETRÔNICA PLATAFORMA AD W-110H LED C/REG.		25/11/2014	940,00
14355	GELADEIRA REFRIGERADOR CONSUL 417 LT. 2 PORTAS		03/12/2014	1.900,00
14356	ANTOPOMETRO FIXO TIPO TRENA - INOX EST23		11/11/2014	65,00
14357	MESA PARA COMPUTADOR SEM GAVETAS		04/08/2014	280,00
14358	CADEIRA FERRO GIRATORIA ESTOFADA MEDIA S/ BRAÇO		12/11/2014	100,00
14359	CADEIRA FERRO GIRATORIA ESTOFADA MEDIA S/ BRAÇO		12/11/2014	100,00
14360	LIXEIRA INOX C/ TAMPA E PEDAL - 20 LTS.		24/09/2014	119,00
14361	CONDICIONADOR DE AR SPLITH ELGIN - 12.000 BTU(S)		12/11/2014	1.330,00
14613	CADEIRA FIXA POLIPROPILENO PRETA - ASSENTO 48 X 43 - P/ OBESO		12/11/2014	190,00
14614	CADEIRA FIXA POLIPROPILENO PRETA - ASSENTO 48 X 43 - P/ OBESO		12/11/2014	190,00
14620	ARMARIO DE MADEIRA COM 2 PORTAS		04/08/2014	518,00
16227	BEBEDOURO PURIFICADOR REFRIGERADO/HIZA		10/09/2015	526,00
16228	COMPUTADOR COMPLETO DESKTOP		03/09/2015	1.275,00
16229	ARQUIVO AÇO MONT. 4 GAVETAS (CINZA)		17/03/2015	419,00
16940	ESTETOSCÓPIO DUP PED PTO - PREMIUM		13/03/2015	11,50

Total do Setor . . . : 8.932,50

Total da Divisão . . . . : 8.932,50

Divisão : 54 - ESTOQUE SAUDE

Setor : 823 - SETOR ESTOQUE DA SAUDE

Ident.	Especificação do Material	Bx.	Aquisição	Vl Atualizado
16700	ARMÁRIO VITRINE		10/11/2015	738,00
16701	ARMÁRIO VITRINE		10/11/2015	738,00
16702	MESA AUXILIAR P/INTRUMENTAL EM INOXMAYO		10/11/2015	630,00
16703	MESA AUXILIAR P/INTRUMENTAL EM INOXMAYO		10/11/2015	630,00
16704	MESA AUXILIAR P/INTRUMENTAL EM INOXMAYO		10/11/2015	630,00
16705	MESA AUXILIAR P/INTRUMENTAL EM INOXMAYO		10/11/2015	630,00
16706	MESA AUXILIAR P/INTRUMENTAL EM INOXMAYO		10/11/2015	630,00
16707	MESA DE EXAME CLINICO ADULTO		10/11/2015	457,00
16708	MESA DE EXAME CLINICO ADULTO		10/11/2015	457,00
16709	MESA DE EXAME CLINICO ADULTO		10/11/2015	457,00
16710	MESA DE EXAME CLINICO ADULTO		10/11/2015	457,00

Este documento é cópia do original assinado digitalmente por: GISELDA RAMOS MEIRA - 20/09/18 11:02 / PAULO CESAR LIMA SILVEIRA - 20/09/18 11:14

Relatório de Patrimônio

Adquiridos em: 01/01/2009 à 31/12/2015

Ident.	Especificação do Material	Bx.	Aquisição	Vl Atualizado
16711	ARMÁRIO CIRÚRGICO 05 GAVETAS		10/11/2015	1.020,00
16718	ARQUIVO AÇO 04GAVETAS		25/11/2015	419,90
16719	ARQUIVO AÇO 04GAVETAS		25/11/2015	419,90
16720	ARQUIVO AÇO 04GAVETAS		25/11/2015	419,90
16777	MESA DE REUNIÃO 08 LUGARES		04/12/2015	650,00
16778	BANCO MOCHO PROF. MECANICO		04/12/2015	490,00
16779	BANCO MOCHO PROF. MECANICO		04/12/2015	490,00
16780	BANCO MOCHO PROF. MECANICO		04/12/2015	490,00
16977	ARMÁRIO DE AÇO 1,98M		31/08/2015	392,60
16978	ARMÁRIO DE AÇO 1,98M		31/08/2015	392,60
16980	SUPORTE DE SORO FIXO		03/09/2015	219,00

Total do Setor . . . : 11.857,90

Setor : 830 - ESTOQUE HABID FAHED

Ident.	Especificação do Material	Bx.	Aquisição	Vl Atualizado
14220	MESA GINECOLÓGICA		22/09/2014	2.218,95
14571	CONDICIONADOR DE AR SPLIT ELGIN - 18.000 BTU(S)		12/11/2014	1.989,00
14573	TELEVISOR PHILCO - 27 "		12/11/2015	1.149,00
14574	COMPUTADOR - MICRO COMPLETO 13 3250/PL		06/08/2015	1.925,00
14575	COMPUTADOR - MICRO COMPLETO 13 3250/PL		06/08/2015	1.925,00
14577	LONGARINA 4 ASSENTOS		11/08/2014	323,00
14578	LONGARINA 4 ASSENTOS		11/08/2014	323,00
14579	LONGARINA 4 ASSENTOS		11/08/2014	323,00
14580	LONGARINA 4 ASSENTOS		11/08/2014	323,00
14581	LONGARINA 4 ASSENTOS		11/08/2014	323,00
14582	LONGARINA 4 ASSENTOS		11/08/2014	323,00
14584	FOCO CLINICO GINECOLOGICO SEM ESPELHO / BIVOLT-PEM		18/12/2014	480,00
14588	BIOMBO HOSPITALAR TRIPLO - TECIDO - COM RODAS		18/12/2014	436,00
16197	FOGÃO ATLAS 4 BOCAS		01/07/2015	330,00
16198	ARMÁRIO ALTO 1,70X75X32		09/09/2015	460,00
16199	ARMÁRIO ALTO 1,70X75X32		09/09/2015	460,00
16200	ARMÁRIO ALTO 1,70X75X32		09/09/2015	460,00
16201	ARMÁRIO ALTO 1,70X75X32		09/09/2015	460,00
16202	ARMÁRIO AÇO 1,98M		31/08/2015	392,26
16203	ARMÁRIO AÇO 1,98M		31/08/2015	392,26
16255	GELADEIRA ESMALTEC 280LT		03/09/2015	1.345,70
16256	GELADEIRA ESMALTEC 280LT		03/09/2015	1.345,70
16257	BEBEDOURO HIZA INOX		13/02/2015	1.390,00

Este documento é cópia do original assinado digitalmente por: GISELDA RAMOS MEIRA - 20/09/18 11:02 / PAULO CESAR LIMA SILVEIRA - 20/09/18 11:14

Relatório de Patrimônio

Adquiridos em: 01/01/2009 à 31/12/2015

Ident.	Especificação do Material	Bx.	Aquisição	Vl Atualizado
16258	CADEIRA EXECUTIVA GIRATÓRIA C/ BRAÇOS C/ RODAS		03/09/2015	184,00
16259	CADEIRA EXECUTIVA GIRATÓRIA C/ BRAÇOS C/ RODAS		03/09/2015	184,00
16260	CADEIRA EXECUTIVA GIRATÓRIA C/ BRAÇOS C/ RODAS		03/09/2015	184,00
16261	CADEIRA EXECUTIVA GIRATÓRIA C/ BRAÇOS C/ RODAS		03/09/2015	184,00
16262	CADEIRA METAL POLIPROPILENO PRETO ISSO		03/09/2015	58,00
16263	CADEIRA METAL POLIPROPILENO PRETO ISSO		03/09/2015	58,00
16264	CADEIRA METAL POLIPROPILENO PRETO ISSO		03/09/2015	58,00
16265	CADEIRA METAL POLIPROPILENO PRETO ISSO		03/09/2015	58,00
16266	IMPRESSORA A LASER - MULTIFUNCIONAL		31/08/2015	616,53
16267	IMPRESSORA HP M401		10/09/2015	775,00
16268	SUPORTE FIXO P/ SORO		03/09/2015	219,00
16269	TV LG 32"		28/09/2015	1.189,00
16271	CONDICIONADOR DE AR COMFEE SPLIT 12000BTUS		09/09/2015	1.165,00
16272	CONDICIONADOR DE AR COMFEE SPLIT 12000BTUS		09/09/2015	1.165,00
16273	CONDICIONADOR DE AR COMFEE SPLIT 12000BTUS		09/09/2015	1.165,00
16274	ESCADA HOSPITALAR 3 DEGRAUS		03/09/2015	112,00
16275	ESCADA HOSPITALAR 3 DEGRAUS		03/09/2015	112,00
16276	ESCADA HOSPITALAR 3 DEGRAUS		03/09/2015	112,00
16873	ESTANTE DE AÇO COM 6 PRATELEIRAS		31/08/2015	152,84
16874	ESTANTE DE AÇO COM 6 PRATELEIRAS		31/08/2015	152,84
16875	ESTANTE DE AÇO COM 6 PRATELEIRAS		31/08/2015	152,84

Total do Setor . . . : 27.153,92

Total da Divisão . . . . : 39.011,82

Total da Secretaria . . : 1.572.210,11

Secretaria : 7 - SECRETARIA MUNICIPAL DE ASSISTÊNCIA SOCI

Divisão : 34 - ABRIGO PEQUENO PRINCIPE

Setor : 159 - SALA DE ESTAR - ABRIGO

Ident.	Especificação do Material	Bx.	Aquisição	Vl Atualizado
6556	CADEIRA COM ASSENTO - PRODUTO ACABADO		24/04/2009	33,50
6557	CADEIRA COM ASSENTO - PRODUTO ACABADO		24/04/2009	33,50
6558	CADEIRA COM ASSENTO - PRODUTO ACABADO		13/12/2009	33,50
6559	CADEIRA COM ASSENTO - PRODUTO ACABADO		24/04/2009	33,50
6560	CADEIRA COM ASSENTO - PRODUTO ACABADO		24/04/2009	33,50
6561	CADEIRA COM ASSENTO - PRODUTO ACABADO		24/04/2009	33,50
6562	CADEIRA COM ASSENTO - PRODUTO ACABADO		24/04/2009	33,50
6563	CADEIRA COM ASSENTO - PRODUTO ACABADO		24/04/2009	33,50
7692	TELEFONE S/CHAVE PLENO PRETO INTELBRAS		28/08/2010	29,00

Este documento é cópia do original assinado digitalmente por: GISELDA RAMOS MEIRA - 20/09/18 11:02 / PAULO CESAR LIMA SILVEIRA - 20/09/18 11:14

Relatório de Patrimônio

Adquiridos em: 01/01/2009 à 31/12/2015

Ident.	Especificação do Material	Bx.	Aquisição	Vl Atualizado
7695	DVD SANSUNG		06/12/2010	225,00
7696	ESTOFADO DEL REY GRANDELY		06/12/2010	630,00
7707	DVD - APARELHO		29/10/2009	208,00
7871	VENTILADOR DE PAREDE LOREN SID - 50 CM TUFÃO M2		15/03/2011	135,00
7872	SUPORT INDUSAT PARA TV/DVD - 14 A 21		15/03/2011	48,00
7880	VENTILADOR DE PAREDE LOREN-SID - TUFÃO M2 - 50 CM.		15/03/2011	135,00
9725	VENTILADOR DE PAREDE TURBO 50CM LOREN SID		27/03/2013	164,90
16250	CONJUNTO ESTOFADO GRALHA (3,2) LUGARES		03/09/2015	1.360,00
16513	RACK CAEMMUM TUCURIU (CAPUCCINO/PRETO)		03/11/2015	234,19
16516	TV 32' TOSHIBA HD		03/11/2015	1.174,00
16833	REGULADOR FONTE ESTABILIZADORA DE VOLTAGEM 20A 12V		11/12/2015	197,00
16835	RACK ORGANIZADORA PARA DVR		11/12/2015	370,00
16869	VENTILADOR OSCILANTE DE PAREDE COM 60 CM		15/05/2015	154,00

Total do Setor . . . : 5.332,09

Setor : 160 - QUARTO 1 - ABRIGO

Ident.	Especificação do Material	Bx.	Aquisição	Vl Atualizado
7709	COMODA FURIATTO 4 GAV. MARFIM		18/01/2011	390,00
7710	COMODA FURIATTO 8 GAV. MOGNO		18/01/2011	428,00
7875	BELICHE PORTO MADERO DUPLA FURACÃO		15/03/2011	259,00
7879	VENTILADOR DE PAREDE LOREN-SID - TUFÃO M2 - 50 CM.		15/03/2011	135,00
8962	SUPORTE PARA SORO - AÇO INOX		24/11/2010	237,50
9719	GUARDA ROUPA DEMODIKE STILO		26/03/2013	740,00
9724	VENTILADOR DE PAREDE TURBO 50CM LOREN SID		27/03/2013	164,90
16845	CAMERA INFRA VERMELHO 1/3 LENTE - 3,6MM		11/12/2015	296,00
17040	BELICHE FAZAN C/ CAMA AUXILIAR AVELÃ/CASTANHO		03/09/2015	649,20

Total do Setor . . . : 3.299,60

Setor : 161 - QUARTO 2 - ABRIGO

Ident.	Especificação do Material	Bx.	Aquisição	Vl Atualizado
7711	COMODA LIVE ART INOVARE III MOGNO		18/01/2011	466,00
7873	BELICHE PORTO MADERO DUPLA FURACÃO		15/03/2011	259,00
7878	VENTILADOR DE PAREDE LOREN-SID TUFÃO-M2 - 50 CM.		15/03/2011	135,00
7881	CAMA FAZAN - SOLTEIRO LUIZA - BR/RS		15/03/2011	199,00
8128	BELICHE PORTO MADERO DUPLA FURACÃO		15/03/2011	259,00
8669	BELICHE PORTO MADERO DUPLA FURACÃO		15/03/2011	259,00
9720	CAMA - MINI CAMA SAPEKA JM		26/03/2013	280,00
9722	VENTILADOR DE PAREDE TURBO 50CM LOREN SID		27/03/2013	164,90
9723	VENTILADOR DE PAREDE TURBO 50CM LOREN SID		27/03/2013	164,90

Este documento é cópia do original assinado digitalmente por: GISELDA RAMOS MEIRA - 20/09/18 11:02 / PAULO CESAR LIMA SILVEIRA - 20/09/18 11:14

Relatório de Patrimônio

Adquiridos em: 01/01/2009 à 31/12/2015

Ident.	Especificação do Material	Bx.	Aquisição	Vl Atualizado
9830	BELICHE PRETA		19/04/2013	285,00
9831	BELICHE FRITZHAVAI DUPLA FURACÃO		26/03/2013	239,00
9920	BELICHE MOGNO ESCURO		12/06/2013	330,00
15999	BELICHE		30/04/2015	328,00
16782	ROUPEIRO PANAN ALINE 6 PORTAS		16/12/2015	740,37
			Total do Setor . . . :	4.109,17

Setor : 162 - QUARTO 3 - ABRIGO

Ident.	Especificação do Material	Bx.	Aquisição	Vl Atualizado
7874	BELICHE PORTO MADERO DUPLA FURACÃO		15/03/2011	259,00
7876	BELICHE PORTO MADERO DUPLA FURACÃO		15/03/2011	259,00
7877	VENTILADOR DE PAREDE LOREN-SID TUFÃO M2 - 50 CM		15/03/2011	135,00
8129	BERÇO HENN COM RODAS - NANA NENEM		15/03/2011	189,00
9721	VENTILADOR PAREDE TUBO 50CM LOREN SID		27/03/2013	164,90
13919	CAMA BELICHE TOPAZIO RETA TABACO		24/04/2014	299,00
16251	BELICHE CINZA		03/09/2015	649,00
16783	ROUPEIRO HENN LARA 6 PORTAS 9 GAVETAS		16/12/2015	761,14
16784	COMODA HAVANA MASTER 4 GAV. 2 PTS		16/12/2015	295,49
			Total do Setor . . . :	3.011,53

Setor : 163 - COZINHA - ABRIGO

Ident.	Especificação do Material	Bx.	Aquisição	Vl Atualizado
7633	LIQUIDIFICADOR BRITÂNIA DIAMANTE		16/08/2010	89,00
7708	BATEDEIRA DE BOLO		29/10/2009	117,00
7833	BALCAO ITATIAIA 2P PREMIUM SM		24/02/2011	552,00
7868	PANELEIRO ITATIAIA DUPLO PREMIUM - SM - IPLDV - DTX - VD		15/03/2011	539,00
7869	ARMARIO ITATIAIA 3P PREMIUM - SM - IP3 - DBR		15/03/2011	250,00
7870	ARMARIO ITATIAIA REFR PREMIUM SM - IPG2 - D80 BR		15/03/2011	158,00
7882	MESA CEMA - 4 CADEIRAS - 1,20 MT. - PINUS		15/03/2011	379,00
9979	FOGÃO E FORNO INDUSTRIAL A GAS - 3 BOCAS		17/07/2013	1.350,00
16205	BATEDEIRA 5 VEL. ARNO PLANETARIA SX70		08/06/2015	420,00
16206	LIQUIDIFICADOR WALITA COM FILTRO 550W - 5 VELOCIDADES		30/04/2015	180,15
16253	TELEFONE INTELBRAZ SEM FIO		03/09/2015	99,00
16512	FOGÃO 5B MUELLER PIACERE ACEND. AUTOMÁTICO		03/11/2015	837,54
16514	CONJUNTO COZINHA ITATIAIA (BRANCA)		03/11/2015	831,03
16515	BALCÃO ITATIAIA CRIATIVA (BRANCO)		03/11/2015	497,40
16844	CAMERA INFRA VERMELHO 1/3 LENTE - 3,6MM		11/12/2015	296,00
16870	VENTILADOR OSCILANTE DE PAREDE COM 60 CM		15/05/2015	154,00
			Total do Setor . . . :	6.749,12

Este documento é cópia do original assinado digitalmente por: GISELDA RAMOS MEIRA - 20/09/18 11:02 / PAULO CESAR LIMA SILVEIRA - 20/09/18 11:14

Relatório de Patrimônio

Adquiridos em: 01/01/2009 à 31/12/2015

Setor : 164 - BANHEIROS - ABRIGO

Ident.	Especificação do Material	Bx.	Aquisição	Vl Atualizado
9726	ARMARIO SOBREPOR BONA DEA 43X55 - PARA LAVATORIO DE BANHEIRO		20/03/2013	204,90
9727	ARMARIO SOBREPOR BONA DEA 43 X 55 - PARA LAVATÓRIO DE BANHEIRO		20/03/2013	204,90

Total do Setor . . . : 409,80

Setor : 165 - VARANDA - ABRIGO

Ident.	Especificação do Material	Bx.	Aquisição	Vl Atualizado
7697	CADEIRA DE FIO COM BRAÇO		06/12/2010	118,00
9475	LAVADORA COLORMAQ LCM 10 KG. BRANCO		05/03/2013	330,00
10432	LAVADORA DE ROUPA ELETROLUX TURBO - 15 KG -		05/11/2013	1.500,00
14541	MESA DE MADEIRA RUSTICA MACIÇA - 3 MT.		23/12/2014	1.880,00
14542	BANCO DE MADEIRA RUSTICA MACIÇA - 2 MT.		23/12/2014	560,00
14543	BANCO DE MADEIRA RUSTICA MACIÇA - 2 MT.		23/12/2014	560,00
16207	LAVADOURA DE ROUPA- 15KG ELECTROLUX		24/12/2014	1.657,28
16836	CAMERA INFRA VERMELHO 1/3 LENTE - 3,6MM		11/12/2015	296,00
16837	CAMERA INFRA VERMELHO 1/3 LENTE - 3,6MM		11/12/2015	296,00
16838	CAMERA INFRA VERMELHO 1/3 LENTE - 3,6MM		11/12/2015	296,00
16839	CAMERA INFRA VERMELHO 1/3 LENTE - 3,6MM		11/12/2015	296,00
16840	CAMERA INFRA VERMELHO 1/3 LENTE - 3,6MM		11/12/2015	296,00
16841	CAMERA INFRA VERMELHO 1/3 LENTE - 3,6MM		11/12/2015	296,00

Total do Setor . . . : 8.381,28

Setor : 662 - ESCRITORIO - ABRIGO

Ident.	Especificação do Material	Bx.	Aquisição	Vl Atualizado
8239	CADEIRA SECRETÁRIA BASE FIXA - ASSENTO / ENCOSTO - AZUL		16/12/2010	89,00
8788	CONDICIONADOR DE AR - SPLIT - 12 H		30/09/2011	1.500,00
8890	ARQUIVO DE AÇO - 4 GAVETAS		29/08/2011	383,00
8891	ARMÁRIO DE AÇO - 198 X 90 X 40 - PAN		29/08/2011	582,00
8892	MESA MAXXI - MX-120 - COM 2 GAVETAS		29/08/2011	234,00
8893	MESA MAXXI - MX - 120 - COM 2 GAVETAS		29/08/2011	234,00
8894	MESA MAXXI - MX-90		29/08/2011	144,06
8895	IMPRESSORA HP - LASER		29/08/2011	472,00
8896	COMPUTADOR DUAL CORE		29/08/2011	983,76
9816	TELEFONE SEM FIO INTELBRAS TS10		08/02/2013	62,00
15998	TELEFONE		30/04/2015	52,40
16834	DVR DIGITAL - 16 CANAIS VIDEO - 1 CANAL AUDIO		11/12/2015	1.590,00

Total do Setor . . . : 6.326,22

Setor : 826 - SALA 2

Este documento é cópia do original assinado digitalmente por: GISELDA RAMOS MEIRA - 20/09/18 11:02 / PAULO CESAR LIMA SILVEIRA - 20/09/18 11:14

Relatório de Patrimônio

Adquiridos em: 01/01/2009 à 31/12/2015

Ident.	Especificação do Material	Bx.	Aquisição	Vl Atualizado
16842	CAMERA INFRA VERMELHO 1/3 LENTE - 3,6MM		11/12/2015	296,00

Total do Setor . . . : 296,00

Setor : 827 - QUARTO 4

Ident.	Especificação do Material	Bx.	Aquisição	Vl Atualizado
16745	VENTILADOR OSCILANTE DE PAREDE COM 60 CM		15/05/2015	154,00
16843	CAMERA INFRA VERMELHO 1/3 LENTE - 3,6MM		11/12/2015	296,00
16871	VENTILADOR OSCILANTE DE PAREDE COM 60 CM		15/05/2015	154,00

Total do Setor . . . : 604,00

Total da Divisão . . . . : 38.518,81

Divisão : 35 - ASS.SOCIAL - ESCRITORIO CENTRAL

Setor : 43 - SALA GERENCIA - ASS. SOCIAL

Ident.	Especificação do Material	Bx.	Aquisição	Vl Atualizado
8260	CADEIRA GIRATÓRIA COM ENCOSTO - SEM BRAÇO - AZUL		16/12/2010	130,00
10047	NOTEBOOK I 3 - HD-500 - 14,1"		19/08/2013	1.968,00
14605	COMPUTADOR COMPLETO POSITIVO		11/08/2014	2.800,00
16116	ROTEADOR 300MBPS MULTILASER		04/03/2015	122,00
16952	VENTILADOR OSCILANTE DE PAREDE COM 60 CM		15/05/2015	154,00

Total do Setor . . . : 5.174,00

Setor : 44 - SALA FINANCEIRO - ASS. SOCIAL

Ident.	Especificação do Material	Bx.	Aquisição	Vl Atualizado
6535	IMPRESSORA MULTIFUNCIONAL HP LASERJET M1120		21/02/2009	515,20
6538	MONITOR LCD 19 WIDESCREEN T190 ROSE BLACK - PRETO		05/11/2009	443,31
6540	CPU SPACE TECH PROCESSADOR DUAL CORE E5200		05/11/2009	788,28
6541	CALCULADORA PROCALC PR 3100 BIVOLT		27/03/2009	425,00
6551	CALCULADORA CIS MOD C209 12 DIG.		22/05/2009	33,00
6769	CADEIRA FIXA 2121 SEM BRAÇO - TECIDO		22/05/2009	68,00
7324	ARMARIO BAIXO - MDF - 85 X 42 X 80 - 2 PORTAS - 1 PRATELEIRA - AZUL		27/01/2010	271,00
7325	ARMARIO BAIXO - MDF - 85 X 42 X 80 - 2 PORTAS - 1 PRATELEIRA - AZUL		27/01/2010	271,00
7326	MESA CONECTADA - 1.14 X 52 X 74 - 2 GAVETAS - TECLADO RETRATIL - PORTA CPU - AZUL		27/01/2010	380,00
7327	MESA CONECTADA - 1.14 X 52 X 74 - 2 GAVETAS - TECLADO RETRATIL - PORTA CPU - AZUL		27/01/2010	380,00
7328	MESA CONECTADA - 1.14 X 52 X 74 - 2 GAVETAS - TECLADO RETRATIL - PORTA CPU - AZUL		27/01/2010	380,00
7330	CADEIRA SECRETARIA GIRATORIA - ESPUMA AZUL E PRETO - ESTRUTURA PRETA		27/01/2010	143,00

Este documento é cópia do original assinado digitalmente por: GISELDA RAMOS MEIRA - 20/09/18 11:02 / PAULO CESAR LIMA SILVEIRA - 20/09/18 11:14

Impressão: 05/04/2016 12:22:4

Relatório de Patrimônio

Adquiridos em: 01/01/2009 à 31/12/2015

Ident.	Especificação do Material	Bx.	Aquisição	Vl Atualizado
7331	CADEIRA SECRETARIA GIRATORIA - ESPUMA AZUL E PRETO - ESTRUTURA PRETA		27/01/2010	143,00
7332	CADEIRA SECRETARIA GIRATORIA - TECIDO AZUL E PRETO - ESTRUTURA PRETA		27/01/2010	143,00
7333	ARQUIVO EM AÇO - 1.34 X 47 X 61 - 4 GAVETAS - CINZA		27/01/2010	327,00
7334	CADEIRA SECRETARIA FIXA - ESPUMA AZUL E PRETA - ESTRUTURA PRETA		27/01/2010	114,50
7604	BEBEDOURO ELÉTRICO PARA GARRAFÃO PARA MESA		20/07/2010	290,00
7632	FAX APARELHO PAPEL TERMICO INTELBRAS LINEA 4000031		17/08/2010	349,00
7693	SWITCH 24P E RACK PAREDE 19" 3V X 300		24/08/2010	796,00
8053	IMPRESSORA HP MULT M1212NF LASER S/CA		10/05/2011	1.062,05
9283	COMPUTADOR DUAL CORE		29/08/2011	983,76
14512	IMPRESSORA SAMSUNGMULTIFUNCIONAL SL M3375 FD		25/08/2014	1.385,00
16169	ARMARIO DE AÇO - 174 X 76 X 33 - 2 PORTAS		08/06/2015	490,00

Total do Setor . . . : 10.181,10

Setor : 45 - SALA HABITAÇÃO - ASS. SOCIAL

Ident.	Especificação do Material	Bx.	Aquisição	Vl Atualizado
6570	MESA ULTRA LIGHT 2GAV 120X60X75 CZA/PTO WORKFLE		15/05/2009	160,00
8340	MAQUINA OVERLOCK - SEMI INDUSTRIAL COM MESA FIXA		17/12/2010	740,00
8342	MAQUINA OVERLOCK - SEMI INDUSTRIAL COM MESA FIXA		17/12/2010	740,00
8343	MAQUINA GALONERA - SEMI INDUSTRIAL COM MESA FIXA		17/12/2010	1.380,00
8345	MAQUINA DE COSTURA ZIGUE-ZAGUE COM MESA FIXA		17/12/2010	680,00
8346	MAQUINA DE COSTURA ZIGUE-ZAGUE		17/12/2010	680,00
8347	MAQUINA DE COSTURA ZIGUE-ZAGUE COM MESA FIXA		17/12/2010	680,00
8348	MAQUINA DE COSTURA ZIGUE-ZAGUE COM MESA FIXA		17/12/2010	680,00
8349	MAQUINA DE COSTURA ZIGUE-ZAGUE COM MESA FIXA		17/12/2010	680,00
8351	MAQUINA DE COSTURA ZIGUE-ZAGUE COM MESA FIXA		17/12/2010	680,00
8353	MAQUINA DE COSTURA ZIGUE-ZAGUE COM MESA FIXA		17/12/2010	680,00
8354	MESA GRANDE DE MADEIRA PARA COSTURA - 3,00 X 1,50 COM PE DE METAL		17/12/2010	1.200,00
9281	FERRO DE PASSAR ROUPA A VAPOR		17/12/2010	80,00
9282	FERRO DE PASSAR ROUPA A VAPOR		17/12/2010	80,00
14506	COMPUTADOR COMPLETO POSITIVO DS70		11/08/2014	2.800,00

Total do Setor . . . : 11.940,00

Setor : 47 - SALA BOLSA FAMILIA - ASS. SOCIAL

Ident.	Especificação do Material	Bx.	Aquisição	Vl Atualizado
8078	CONDICIONADOR DE AR - 12.000 BTUS		31/03/2011	1.250,00
8259	CADEIRA GIRATÓRIA SEM BRAÇO - ESTOFADO AZUL		16/12/2010	130,00

Este documento é cópia do original assinado digitalmente por: GISELDA RAMOS MEIRA - 20/09/18 11:02 / PAULO CESAR LIMA SILVEIRA - 20/09/18 11:14

Impressão: 05/04/2016 12:22:4

Relatório de Patrimônio

Adquiridos em: 01/01/2009 à 31/12/2015

Ident.	Especificação do Material	Bx.	Aquisição	Vl Atualizado
9004	VENTILADOR ARNO 40 CM. - PRETO		02/03/2012	189,00
9154	CONDICIONADOR DE AR		02/05/2012	2.500,00
10011	COMPUTADOR I3 ASROCK - MONITOR 18,5"		19/08/2013	1.990,00
10012	COMPUTADOR I3 - ASROCK - MONITOR 18,5		19/08/2013	1.990,00
14505	COMPUTADOR COMPLETO POSITIVO DS70		11/08/2014	2.800,00
14513	IMPRESSORA SAMSUNG MULTIFUNCIONAL SL M3375 FD		25/08/2014	1.385,00
			Total do Setor . . . :	12.234,00

Setor : 48 - SALA CONSELHO - ASS. SOCIAL

Ident.	Especificação do Material	Bx.	Aquisição	Vl Atualizado
8261	CADEIRA GIRATORIA COM ENCOSTO - SEM BRAÇO - AZUL		16/12/2010	130,00
8695	CONDICIONADOR DE AR - 7.000 BTUS		31/12/2011	920,00
9978	GRAVADOR DIGITAL 4G - COBY		11/07/2013	337,00
10054	COMPUTADOR I 3 ASROCK - MONITOR 18,5"		19/08/2013	1.990,00
			Total do Setor . . . :	3.377,00

Setor : 49 - SALA REUNIÃO - ASS. SOCIAL

Ident.	Especificação do Material	Bx.	Aquisição	Vl Atualizado
6574	VENTILADOR DE PAREDE VENTI-DELTA 60CM PTD 110V		02/06/2009	120,00
6575	VENTILADOR DE PAREDE VENTI-DELTA 60CM PTD 110V		02/06/2009	120,00
6576	VENTILADOR DE PAREDE VENTI-DELTA 60CM PTD 110V		02/06/2009	120,00
6598	CADEIRA FIXA EXECUTIVA ASSENTO ENCOSTO ESPUMA INJETADA		03/09/2009	75,00
6599	CADEIRA FIXA EXECUTIVA ASSENTO ENCOSTO ESPUMA INJETADA		03/09/2009	75,00
6600	CADEIRA FIXA EXECUTIVA ASSENTO ENCOSTO ESPUMA INJETADA		03/09/2009	75,00
6717	CADEIRA FIXA EXECUTIVA ASSENTO ENCOSTO ESPUMA INJETADA		03/09/2009	75,00
6721	CADEIRA FIXA EXECUTIVA ASSENTO ENCOSTO ESPUMA INJETADA		03/09/2009	75,00
6722	CADEIRA FIXA EXECUTIVA ASSENTO ENCOSTO ESPUMA INJETADA		03/09/2009	75,00
6723	CADEIRA FIXA EXECUTIVA ASSENTO ENCOSTO ESPUMA INJETADA		03/09/2009	75,00
6724	CADEIRA FIXA EXECUTIVA ASSENTO ENCOSTO ESPUMA INJETADA		03/09/2009	75,00
6727	CADEIRA FIXA EXECUTIVA ASSENTO ENCOSTO ESPUMA INJETADA		03/09/2009	75,00
6728	CADEIRA FIXA EXECUTIVA ASSENTO ENCOSTO ESPUMA INJETADA		03/09/2009	75,00
6752	MESA REUNIAO SEMI OVAL - 3,00 X 1,20		01/09/2009	570,00
8224	CADEIRA SECRETÁRIA BASE FIXA - ASSENTO - ENCOSTO - AZUL		16/12/2010	89,00
8225	CADEIRA SECRETÁRIA BASE FIXA - ASSENTO/ENCOSTO - AZUL		16/12/2010	89,00
8226	CADEIRA SECRETÁRIA BASE FIXA - ASSENTO / ENCOSTO - AZUL		16/12/2010	89,00
8227	CADEIRA SECRETÁRIA BASE FIXA - ASSENTO / ENCOSTO - AZUL		16/12/2010	89,00
8228	CADEIRA SECRETÁRIA BASE FIXA - ASSENTO / ENCOSTO - AZUL		16/12/2010	89,00
8233	CADEIRA SECRETÁRIA BASE FIXA - ASSENTO / ENCOSTO - AZUL		16/12/2010	89,00
8234	CADEIRA SECRETÁRIA BASE FIXA - ASSENTO / ENCOSTO - AZUL		16/12/2010	89,00

Este documento é cópia do original assinado digitalmente por: GISELDA RAMOS MEIRA - 20/09/18 11:02 / PAULO CESAR LIMA SILVEIRA - 20/09/18 11:14

Impressão: 05/04/2016 12:22:4

Relatório de Patrimônio

Adquiridos em: 01/01/2009 à 31/12/2015

Ident.	Especificação do Material	Bx.	Aquisição	Vl Atualizado
8235	CADEIRA SECRETÁRIA BASE FIXA - ASSENTO / ENCOSTO - AZUL		16/12/2010	89,00
8236	CADEIRA SECRETÁRIA BASE FIXA - ASSENTO / ENCOSTO - AZUL		16/12/2010	89,00
8237	CADEIRA SECRETÁRIA BASE FIXA - ASSENTO / ENCOSTO - AZUL		16/12/2010	89,00
8238	CADEIRA SECRETÁRIA BASE FIXA - ASSENTO / ENCOSTO - AZUL		16/12/2010	89,00
8241	CADEIRA SECRETÁRIA BASE FIXA - ASSENTO / ENCOSTO - AZUL		16/12/2010	89,00
8242	CADEIRA SECRETÁRIA BASE FIXA - ASSENTO / ENCOSTO - AZUL		16/12/2010	89,00
11124	VENTILADOR MONDIAL 40CM		06/01/2014	180,00
11125	VENTILADOR MONDIAL 40CM		06/01/2014	180,00
11126	VENTILADOR MONDIAL 40CM		06/01/2014	180,00
11127	VENTILADOR MONDIAL 40CM		06/01/2014	280,00
14551	FREEZER HORIZONTAL 404 LT. FRICON		23/12/2014	2.190,00
17001	VENTILADOR OSCILANTE DE PAREDE COM 60 CM		15/05/2015	154,00
17002	VENTILADOR OSCILANTE DE PAREDE COM 60 CM		15/05/2015	154,00
17003	VENTILADOR OSCILANTE DE PAREDE COM 60 CM		15/05/2015	154,00
17004	VENTILADOR OSCILANTE DE PAREDE COM 60 CM		15/05/2015	154,00
17005	VENTILADOR OSCILANTE DE PAREDE COM 60 CM		15/05/2015	154,00
17006	VENTILADOR OSCILANTE DE PAREDE COM 60 CM		15/05/2015	154,00
17007	VENTILADOR OSCILANTE DE PAREDE COM 60 CM		15/05/2015	154,00
17008	VENTILADOR OSCILANTE DE PAREDE COM 60 CM		15/05/2015	154,00
17009	VENTILADOR OSCILANTE DE PAREDE COM 60 CM		15/05/2015	154,00
17010	VENTILADOR OSCILANTE DE PAREDE COM 60 CM		15/05/2015	154,00
17011	VENTILADOR OSCILANTE DE PAREDE COM 60 CM		15/05/2015	154,00
17012	VENTILADOR OSCILANTE DE PAREDE COM 60 CM		15/05/2015	154,00

Total do Setor . . . : 7.695,00

Setor : 50 - SALA RECEPÇÃO - ASSIST. SOCIAL

Ident.	Especificação do Material	Bx.	Aquisição	Vl Atualizado
6550	BEBEDOURO ELETRON GALÃO DE ÁGUA LATINA BRANCO BIVOLT		06/10/2009	480,00
6577	VENTILADOR DE PAREDE VENTI-DELTA 60CM PTD 110V		02/06/2009	120,00
7001	LONGARINA SECRETARIA EXECUTIVA 4 LUG. S/ BRAÇO-ASSEN./ENC. ESTOFADO		01/09/2009	325,00
7227	TELEFONE SEM FIO 2,4 - GHZ LUMI INTELBRAS PRETO		15/05/2009	140,90
7228	ARMÁRIO MENOR 0,90 X 0,39 X 0,87 - MADEIRA CINZA - WORKFLEX		02/06/2009	210,00
7272	PABX CONECT - INTELBRAS		12/02/2010	1.030,00
7275	TELEFONE DE MESA		12/02/2010	65,00
7832	BEBEDOURO NEW MAQ EVIDENCE - 110 V.		18/02/2011	400,00
8665	TELEVISOE PHILIPS 32" COM SUPORTE		25/03/2011	1.350,00

Este documento é cópia do original assinado digitalmente por: GISELDA RAMOS MEIRA - 20/09/18 11:02 / PAULO CESAR LIMA SILVEIRA - 20/09/18 11:14

Relatório de Patrimônio

Adquiridos em: 01/01/2009 à 31/12/2015

Ident.	Especificação do Material	Bx.	Aquisição	Vl Atualizado
16168	VENTILADOR OSCILANTE DE PAREDE COM 60 CM		15/05/2015	154,00

Total do Setor . . . : 4.274,90

Setor : 53 - COZINHA - ASS. SOCIAL

Ident.	Especificação do Material	Bx.	Aquisição	Vl Atualizado
6751	LONGARINA SECRETARIA EXECUTIVA 4 LUGARES		01/09/2009	325,00
7268	VENTILADOR DE PAREDE OSCILANTE		01/02/2010	216,50
7712	BATEDEIRA DE BOLO - 4 VELOCIDADES - PULSAR - 4 TIGELAS		29/10/2009	117,00
7713	APARELHO DE SOM - RADIO AM/FM - 1CD - POTENCIA MINIMA 2RMS - MP3		29/10/2009	362,00
8223	TELEFONE C/ID CHAM. ID GRAFITE - INTELBRAS		28/04/2011	66,00
8257	CADEIRA GIRATÓRIA SEM BRAÇO ESTOFADA - AZUL		16/12/2010	130,00
8909	TELEFONE INTELBRAS PLENO COM CHAVE		09/02/2012	39,00
9829	TELEFONE PLENO INTELBRAS		08/02/2013	29,00
16167	BEBEDOURO REFRIGERADO PARA GARRAFÃO DE 20L		15/05/2015	360,00

Total do Setor . . . : 1.644,50

Setor : 54 - DEPOSITO - ASS. SOCIAL

Ident.	Especificação do Material	Bx.	Aquisição	Vl Atualizado
7558	IMPRESSORA MULTIFUNCIONAL HP-LASERJET - M1120 - COPIA LASER		06/11/2009	682,96
7570	VENTILADOR DE PAREDE OSCILANTE		01/02/2010	216,50
16938	CAIXA AMPLIFICADA MF400BT FRAHM		08/06/2015	690,00
16939	CAIXA AMPLIFICADA MF400BT FRAHM		08/06/2015	690,00

Total do Setor . . . : 2.279,46

Setor : 57 - VARANDA - SEDE ASS. SOCIAL

Ident.	Especificação do Material	Bx.	Aquisição	Vl Atualizado
14069	BARRACA C/ ESTRUTURA E LONA SANFONADA C/ 4,50 MT. X 3,00 MT.		05/11/2014	1.900,00
14070	BARRACA C/ ESTRUTURA E LONA SANFONADA C/ 4,50 MT. X 3,00 MT.		05/11/2014	1.900,00
14071	BARRACA C/ ESTRUTURA E LONA SANFONADA C/ 4,50 MT. X 3,00 MT.		05/12/2014	1.900,00

Total do Setor . . . : 5.700,00

Setor : 342 - CASA AUXILIAR - ASS. SOCIAL

Ident.	Especificação do Material	Bx.	Aquisição	Vl Atualizado
7267	VENTILADOR DE PAREDE OSCILANTE		01/02/2010	216,50
8263	ARQUIVO DE AÇO - 4 GAVETAS - 1,34 X 0,47 X 0,57 - CINZA PANDIN		16/12/2010	383,00
8450	BEBEDOURO LIBELL INOX PARA GARRAFÃO		25/08/2011	369,00

Total do Setor . . . : 968,50

Setor : 569 - GARAGEM DA ASSISTENCIA SOCIAL

Este documento é cópia do original assinado digitalmente por: GISELDA RAMOS MEIRA - 20/09/18 11:02 / PAULO CESAR LIMA SILVEIRA - 20/09/18 11:14

Relatório de Patrimônio

Adquiridos em: 01/01/2009 à 31/12/2015

Ident.	Especificação do Material	Bx.	Aquisição	Vl Atualizado
6798	AUTO UNO MILLE ECONOMY 4 PORTAS - FIAT		13/07/2009	30.100,00
8360	AUTOMOVEL UNO MILLE WAY ECON - 4 PORTAS		29/07/2011	30.800,00
11299	CAMIONETE HILUX CD 4X4 - TOYOTA - ANO FABRICAÇÃO/MODELO 2013/14 - CHASSIS : 8AJF Y226 8E80 12560 - PLACA : NRZ-3179		07/01/2014	106.990,00
16846	FIAT PALIO FIRE - 4 PORTAS - 5 PASSAGEIROS - CHASSI : 9BD17122ZG757-4217		29/12/2015	38.000,00
16847	FIAT PALIO FIRE - 4 PORTAS - 5 PASSAGEIROS - CHASSI : 9BD17122ZG757-5012		29/12/2015	38.000,00

Total do Setor . . . : 243.890,00

Setor : 573 - OFICINA CARPINTARIA - ASS. SOCIAL

Ident.	Especificação do Material	Bx.	Aquisição	Vl Atualizado
7666	TUPIA PROFISSIONAL 700 X 700 C/M TRIFÁSICO		02/07/2010	3.000,00
7667	COMPRESSOR DE AR 10/175 PRESSURE		02/07/2010	2.000,00
7668	SERRA DE FITA PROFISSIONAL 400 MM - MA		02/07/2010	2.273,62
7669	FURADEIRA HORIZONTAL MAKSIW		02/07/2010	6.200,00
7670	LIXADEIRA DE FITA MAKSIWA		02/07/2010	2.733,26
7671	ESQUADREJADEIRA MAKSIWA		02/07/2010	4.008,58
7672	FURADEIRA 600 W - DEWALT		02/07/2010	230,00
7673	SERRA CIRCULAR DE BANCADA B		02/07/2010	1.073,70
7674	SERRA CIRCULAR LEVE 900 X 800		02/07/2010	2.375,34
7675	LIXADEIRA POLITRIZ BLACK DE		02/07/2010	600,00
7676	PARAFUSADEIRA BLACK DECKER		02/07/2010	400,00
7677	SERRA TICO TICO BR 600 W BLA		02/07/2010	450,00
7678	LIXADEIRA ORBITAL DEWALT		02/07/2010	240,00
7679	SERRA CIRCULAR MSS700 - BOSCH		02/07/2010	350,74
7680	GRAMPEADOR 8016 - ARPREX		02/07/2010	184,61
7681	SARGENTO BARRA T 2000M - BIEH		02/07/2010	134,67
7682	SARGENTO BARRA T 1000M - BIEH		02/07/2010	93,50
7688	PLAINA 1900B - 3 1/4" - 580 W. - MAKITA 110 V.		19/07/2010	628,20
7690	FURADEIRA DE IMPACTO MHP-130K - 1/2" 430W MAKITA - 110 V		19/07/2010	229,85

Total do Setor . . . : 27.206,07

Setor : 791 - DEP.GER.TRAB. E RENDA

Ident.	Especificação do Material	Bx.	Aquisição	Vl Atualizado
14540	COMPUTADOR COMPLETO MOD/ M5 SERIES		25/09/2014	2.120,00
14564	COLETORA DE ASSINATURA DIGITAL T-S751		25/09/2014	3.250,00
14565	LEITOR BIOMETRICO		25/09/2014	728,00
14566	WEBCAM A4 PK 625		25/09/2014	185,00

Este documento é cópia do original assinado digitalmente por: GISELDA RAMOS MEIRA - 20/09/18 11:02 / PAULO CESAR LIMA SILVEIRA - 20/09/18 11:14

Impressão: 05/04/2016 12:22:4

Relatório de Patrimônio

Adquiridos em: 01/01/2009 à 31/12/2015

Total do Setor . . . : 6.283,00

Setor : 820 - SECRETARIO ASSIST. SOCIAL - SEDE

Ident.	Especificação do Material	Bx.	Aquisição	Vl Atualizado
16241	ARQUIVO DE AÇO COM 4 GAVETAS		15/05/2015	360,00

Total do Setor . . . : 360,00

Total da Divisão . . . . : 343.207,53

Divisão : 36 - C R A S

Setor : 71 - SALA RECEPÇÃO - CRAS

Ident.	Especificação do Material	Bx.	Aquisição	Vl Atualizado
6564	CADEIRA FIXA 2121 - BANCO COM TECIDO		15/05/2009	65,00
6565	CADEIRA FIXA 2121 - BANCO COM TECIDO		15/05/2009	65,00
6569	MESA ULTRA LIGHT 2 GAV 120X60X75 CZA/PTO WORKFLE		15/05/2009	160,00
6583	VENTILADOR DE PAREDE VENTI-DELTA 60CM PTD 110V		02/06/2009	120,00
6589	MESA MAXXI TRABALHO MX150 152X61X75 01723 AZUL/CZA - PAND		16/09/2009	119,00
6735	ARQUIVO AÇO 4 GAVETAS PARA PASTAS SUSPENSAS		01/09/2009	240,00
6736	ARQUIVO AÇO 4 GAVETAS PARA PASTAS SUSPENSAS		01/09/2009	240,00
6738	MICROCOMPUTADOR 1,80GHZ E MONITOR LCD 17		03/09/2009	1.000,00
6740	IMPRESSORA LASER MONOCROMATICA HP		03/09/2009	370,00
6743	ARQUIVO AÇO 4 GAVETAS PARA PASTAS SUSPENSAS		01/09/2009	240,00
7698	P A B X		09/09/2010	826,00
7699	TELEFONE APARELHO		09/09/2010	61,00
8244	CADEIRA GIRATÓRIA SEM BRAÇO - FORRO AZUL		16/12/2010	130,00
8245	CADEIRA GIRATÓRIA SEM BRAÇO - FORRO AZUL		16/12/2010	130,00
8246	CADEIRA GIRATÓRIA SEM BRAÇO - FORRO AZUL		16/12/2010	130,00
8247	CADEIRA GIRATÓRIO SEM BRAÇO - FORRO AZUL		16/12/2010	130,00
8666	TELEVISOR PHILIPS 32" - COM SUPORTE		25/03/2011	1.350,00
14549	COMPUTADOR COMPLETO POSITIVO		11/08/2014	2.800,00
16218	AR CONDICIONADO ELGIN 60000 BTUS		08/10/2014	6.725,00
16223	TELEVISOR PANASONIC 32" LED + SUPORTE		22/10/2014	1.057,00

Total do Setor . . . : 15.958,00

Setor : 72 - SALA EDUCADOR SOCIAL - CRAS

Ident.	Especificação do Material	Bx.	Aquisição	Vl Atualizado
6566	CADEIRA FIXA 2121 - BANCO COM TECIDO		15/05/2009	65,00
6584	VENTILADOR DE PAREDE VENTI-DELTA 60CM PTD 110V		02/06/2009	120,00
7706	APARELHO SOM SAÍDA CAIXA AUXILIAR- RADIO AM/FM-1CD-POTENCIA 2RMS-MP3		29/10/2009	362,00
8248	CADEIRA GIRATÓRIA SEM BRAÇO - FORRO AZUL		16/12/2010	130,00

Este documento é cópia do original assinado digitalmente por: GISELDA RAMOS MEIRA - 20/09/18 11:02 / PAULO CESAR LIMA SILVEIRA - 20/09/18 11:14

Impressão: 05/04/2016 12:22:4

Relatório de Patrimônio

Adquiridos em: 01/01/2009 à 31/12/2015

Ident.	Especificação do Material	Bx.	Aquisição	Vl Atualizado
9008	VENTILADOR ARGE DE PAREDE - 50 CM. - PRETO		02/03/2012	142,07
14550	COMPUTADOR COMPLETO POSITIVO		11/08/2014	2.800,00
16219	ARQUIVO DE AÇO COM 4 GAVETAS		15/05/2015	414,00
			Total do Setor . . . :	4.033,07

Setor : 73 - SALA PSICOLOGA - CRAS

Ident.	Especificação do Material	Bx.	Aquisição	Vl Atualizado
6572	MESA ULTRA LIGHT 2GAV 120X60X75 CZA/PTO WORKFLE		15/05/2009	160,00
6585	VENTILADOR DE PAREDE VENTI-DELTA 60CM PTD 110V		02/06/2009	120,00
7702	TELEFONE - APARELHO		09/09/2010	61,00
8251	CADEIRA GIRATÓRIA SEM BRAÇO - FORRO AZUL		16/12/2010	130,00
8898	ARMÁRIO DE AÇO - ALTO - 198 X 90 X 40		29/08/2011	582,00
16221	ARQUIVO DE AÇO COM 4 GAVETAS		15/05/2015	414,00
			Total do Setor . . . :	1.467,00

Setor : 74 - SALA DE ASSIST. SOCIAL - CRAS

Ident.	Especificação do Material	Bx.	Aquisição	Vl Atualizado
6568	CADEIRA FIXA 2121 - BANCO COM TECIDO		15/05/2009	65,00
6571	MESA ULTRA LIGHT 2GAV 120X60X75 CZA/PTO WORKFLE		15/05/2009	160,00
6741	MONITOR 17" LCD MULTIMIDIA		01/09/2009	404,00
7701	TELEFONE - APARELHO		09/09/2010	61,00
8249	CADEIRA GIRATÓRIA SEM BRAÇO - FORRO AZUL		16/12/2010	130,00
8250	CADEIRA GIRATÓRIA SEM BRAÇO - FORRO AZUL		16/12/2010	130,00
8899	COMPUTADOR DUAL CORE		29/08/2011	983,76
9007	VENTILADOR ARGE DE PAREDE - 50 CM. - PRETO		02/03/2012	142,07
14547	COMPUTADOR COMPLETO POSITIVO		11/08/2014	2.800,00
16220	ARQUIVO DE AÇO COM 4 GAVETAS		15/05/2015	414,00
			Total do Setor . . . :	5.289,83

Setor : 75 - SALA ASSISTENTE SOCIAL 1 - CRAS

Ident.	Especificação do Material	Bx.	Aquisição	Vl Atualizado
6567	CADEIRA FIXA 2121 - BANCO COM TECIDO		15/05/2009	65,00
6581	VENTILADOR DE PAREDE VENTI-DELTA 60CM PTD 110V		02/06/2009	120,00
6739	IMPRESSORA LASER MOMOCROMATICA HP		03/09/2009	370,00
7703	TELEFONE - APARELHO		09/09/2010	61,00
			Total do Setor . . . :	616,00

Setor : 76 - SALA ASSISTENTE SOCIAL 2 - CRAS

Ident.	Especificação do Material	Bx.	Aquisição	Vl Atualizado
6573	MESA ULTRA LIGHT 2GAV 120X60X75 CZA/PTO WORKFLE		15/05/2009	160,00

Este documento é cópia do original assinado digitalmente por: GISELDA RAMOS MEIRA - 20/09/18 11:02 / PAULO CESAR LIMA SILVEIRA - 20/09/18 11:14

Relatório de Patrimônio

Adquiridos em: 01/01/2009 à 31/12/2015

Ident.	Especificação do Material	Bx.	Aquisição	Vl Atualizado
7700	TELEFONE - APARELHO		09/09/2010	61,00
8256	CADEIRA GIRATÓRIA SEM BRAÇO COM ENCOSTO - AZUL		16/12/2010	130,00
14548	COMPUTADOR COMPLETO POSITIVO		11/02/2014	2.800,00
16224	CAIXA AMPLIFICADA MF400BT FRAHM		08/06/2015	690,00

Total do Setor . . . : 3.841,00

Setor : 77 - COZINHA - CRAS

Ident.	Especificação do Material	Bx.	Aquisição	Vl Atualizado
6587	VENTILADOR DE PAREDE VENTI-DELTA 60CM PTD 110V		02/06/2009	120,00
7705	LIQUIDIFICADOR 2 VELOCIDADES - PULSAR E COPO RESISTENTE		29/10/2009	89,00
9006	BEBEDOURO ESMALTEC - COLUNA - GARRAFÃO		02/03/2012	446,66
16246	SWITCH GERENCIAVEL 24 PORTAS		23/09/2014	538,00
16247	RACK CHAVEADA		23/09/2014	451,00

Total do Setor . . . : 1.644,66

Setor : 78 - DISPENSA - CRAS

Ident.	Especificação do Material	Bx.	Aquisição	Vl Atualizado
7683	MAQUINA DE COSTURA DOMESTICA MARCA FAST - MODELO 3012		17/11/2010	475,00
9287	FERRO DE PASSAR ROUPA À VAPOR		17/12/2010	80,00

Total do Setor . . . : 555,00

Setor : 564 - SALA DE AULA - CRAS

Ident.	Especificação do Material	Bx.	Aquisição	Vl Atualizado
6588	VENTILADOR DE PAREDE VENTI-DELTA 60CM PTD 110V		02/06/2009	120,00
6745	CARTEIRA ESCOLAR UNIVERSITARIA		03/09/2009	72,00
6746	CARTEIRA ESCOLAR UNIVERSITARIA		03/09/2009	72,00
6747	CARTEIRA ESCOLAR UNIVERSITARIA		03/09/2009	72,00
6748	CARTEIRA ESCOLAR UNIVERSITARIA		03/09/2009	72,00
6749	CARTEIRA ESCOLAR UNIVERSITARIA		03/09/2009	72,00
6750	CARTEIRA ESCOLAR UNIVERSITARIA		03/09/2009	72,00
6759	CARTEIRA ESCOLAR UNIVERSITARIA		03/09/2009	72,00
6760	CARTEIRA ESCOLAR UNIVERSITARIA		03/09/2009	72,00
6761	CARTEIRA ESCOLAR UNIVERSITARIA		03/09/2009	72,00
6762	CARTEIRA ESCOLAR UNIVERSITARIA		03/09/2009	72,00
6763	CARTEIRA ESCOLAR UNIVERSITARIA		03/09/2009	72,00
6764	CARTEIRA ESCOLAR UNIVERSITARIA		03/09/2009	72,00
6765	CARTEIRA ESCOLAR UNIVERSITARIA		03/09/2009	72,00
6766	CARTEIRA ESCOLAR UNIVERSITÁRIA		03/09/2009	72,00
6767	CARTEIRA ESCOLAR UNIVERSITARIA		03/09/2009	72,00

Este documento é cópia do original assinado digitalmente por: GISELDA RAMOS MEIRA - 20/09/18 11:02 / PAULO CESAR LIMA SILVEIRA - 20/09/18 11:14

Relatório de Patrimônio

Adquiridos em: 01/01/2009 à 31/12/2015

Ident.	Especificação do Material	Bx.	Aquisição	Vl Atualizado
7045	CARTEIRA ESCOLAR UNIVERSITARIA		03/09/2009	72,00
7046	CARTEIRA ESCOLAR UNIVERSITARIA		03/09/2009	72,00
7047	CARTEIRA ESCOLAR UNIVERSITARIA		03/09/2009	72,00
7048	CARTEIRA ESCOLAR UNIVERSITARIA		03/09/2009	72,00
7049	CARTEIRA ESCOLAR UNIVERSITARIA		03/09/2009	72,00
7050	CARTEITA ESCOLAR UNIVERSITARIA		03/09/2009	72,00
7051	CARTEIRA ESCOLAR UNIVERSITARIA		03/09/2009	72,00
7052	CARTEIRA ESCOLAR UNIVERSITARIA		03/09/2009	72,00
7053	CARTEIRA ESCOLAR UNIVERSITARIA		03/09/2009	72,00
7054	CARTEIRA ESCOLAR UNIVERSITARIA		03/09/2009	72,00
7617	VENTILADOR DE PAREDE OSCILANTE - 60 CM		03/05/2010	220,00
7618	VENTILADOR DE PAREDE OSCILANTE 60 CM.		23/07/2010	220,00
7619	VENTILADOR DE PAREDE OSCILANTE 60 CM.		03/09/2010	220,00
14003	LONGARINA COM 4 LUGARES		11/09/2014	380,00
14004	LONGARINA COM 4 LUGARES		11/09/2014	380,00
14005	CADEIRA P/ CORTE DE CABELO - BASE HIDRAULICA		11/09/2014	712,00
14006	CADEIRA P/ CORTE DE CABELO - BASE HIDRAULICA		11/09/2014	712,00
14007	CADEIRA P/ CORTE DE CABELO - BASE HIDRAULICA		11/09/2014	712,00
14008	CADEIRA P/ CORTE DE CABELO - BASE HIDRAULICA		11/09/2014	712,00
14009	CIRANDINHA MANICURE		27/08/2014	364,00
14010	CIRANDINHA MANICURE		27/08/2014	364,00
14011	CIRANDINHA MANICURE		27/08/2014	364,00
			Total do Setor . . . :	7.280,00

Setor : 595 - VARANDA LATERAL - CRAS

Ident.	Especificação do Material	Bx.	Aquisição	Vl Atualizado
8252	LONGARINA 4 LUGARES - AZUL / PRETO		16/12/2010	309,00
8253	LONGARINA 4 LUGARES - AZUL / PRETO		16/12/2010	309,00
8254	LONGARINA 4 LUGARES - AZUL / PRETO		16/12/2010	309,00
8255	LONGARINA 4 LUGARES - AZUL / PRETO		16/12/2010	309,00
16242	BEBEDOURO 4 TORNEIRAS INOX 200L		01/10/2014	3.100,00
			Total do Setor . . . :	4.336,00

Setor : 814 - BOLSA FAMILIA - CRAS

Ident.	Especificação do Material	Bx.	Aquisição	Vl Atualizado
16214	ARMARIO DE AÇO - 174 X 76 X 33 - 2 PORTAS		08/06/2015	490,00
16215	ARQUIVO DE AÇO COM 4 GAVETAS		15/05/2015	414,00
16248	IMPRESSORA SAMSUNG MULTIFUNCIONAL SL M3375 FD		25/08/2014	1.385,00
			Total do Setor . . . :	2.289,00

Este documento é cópia do original assinado digitalmente por: GISELDA RAMOS MEIRA - 20/09/18 11:02 / PAULO CESAR LIMA SILVEIRA - 20/09/18 11:14

Relatório de Patrimônio

Adquiridos em: 01/01/2009 à 31/12/2015

Setor : 815 - COORD. BOLSA FAMILIA - CRAS

Ident.	Especificação do Material	Bx.	Aquisição	Vl Atualizado
16216	ARQUIVO DE AÇO COM 4 GAVETAS		15/05/2015	414,00
16217	BEBEDOURO REFRIGERADO PARA GARRAFÃO DE 20L		15/05/2015	360,00

Total do Setor . . . : 774,00

Setor : 816 - INFORMATICA - CRAS

Ident.	Especificação do Material	Bx.	Aquisição	Vl Atualizado
16641	IMPRESSORA COPIADORA MULTIFUNCIONAL SCANER DUPLEX BROTHER		18/11/2015	1.413,64
16785	CONDICIONADOR DE AR SPLIT 24000 BTU(S)		04/12/2015	2.738,00
16786	CONDICIONADOR DE AR SPLIT 24000 BTU(S)		04/12/2015	2.738,00
16787	CONDICIONADOR DE AR SPLIT 24000 BTU(S)		04/12/2015	2.738,00

Total do Setor . . . : 9.627,64

Setor : 817 - COPA - CRAS

Ident.	Especificação do Material	Bx.	Aquisição	Vl Atualizado
16222	BATEDEIRA 5 VEL. ARNO PLANETARIA SX70		08/06/2015	420,00

Total do Setor . . . : 420,00

Setor : 818 - SALA REUNIOES - CRAS

Ident.	Especificação do Material	Bx.	Aquisição	Vl Atualizado
16544	COMPUTADOR X5 INTEL I3 4GB/500GB		13/11/2015	1.590,00
16545	COMPUTADOR X5 INTEL I3 4GB/500GB		13/11/2015	1.590,00
16546	COMPUTADOR X5 INTEL I3 4GB/500GB		13/11/2015	1.590,00
16547	COMPUTADOR X5 INTEL I3 4GB/500GB		13/11/2015	1.590,00
16548	COMPUTADOR X5 INTEL I3 4GB/500GB		13/11/2015	1.590,00
16549	COMPUTADOR X5 INTEL I3 4GB/500GB		13/11/2015	1.590,00
16550	COMPUTADOR X5 INTEL I3 4GB/500GB		13/11/2015	1.590,00
16551	COMPUTADOR X5 INTEL I3 4GB/500GB		13/11/2015	1.590,00
16552	COMPUTADOR X5 INTEL I3 4GB/500GB		13/11/2015	1.590,00
16553	COMPUTADOR X5 INTEL I3 4GB/500GB		13/11/2015	1.590,00
16554	COMPUTADOR X5 INTEL I3 4GB/500GB		13/11/2015	1.590,00
16555	COMPUTADOR X5 INTEL I3 4GB/500GB		13/11/2015	1.590,00
16556	COMPUTADOR X5 INTEL I3 4GB/500GB		13/11/2015	1.590,00
16557	COMPUTADOR X5 INTEL I3 4GB/500GB		13/11/2015	1.590,00
16558	COMPUTADOR X5 INTEL I3 4GB/500GB		13/11/2015	1.590,00
16788	CADEIRA FIXA		04/12/2015	69,00
16789	CADEIRA FIXA		04/12/2015	69,00
16790	CADEIRA FIXA		04/12/2015	69,00
16791	CADEIRA FIXA		04/12/2015	69,00

Este documento é cópia do original assinado digitalmente por: GISELDA RAMOS MEIRA - 20/09/18 11:02 / PAULO CESAR LIMA SILVEIRA - 20/09/18 11:14

Impressão: 05/04/2016 12:22:4

Relatório de Patrimônio

Adquiridos em: 01/01/2009 à 31/12/2015

Ident.	Especificação do Material	Bx.	Aquisição	Vl Atualizado
16792	CADEIRA FIXA		04/12/2015	69,00
16793	CADEIRA FIXA		04/12/2015	69,00
16794	CADEIRA FIXA		04/12/2015	69,00
16795	CADEIRA FIXA		04/12/2015	69,00
16796	CADEIRA FIXA		04/12/2015	69,00
16797	CADEIRA FIXA		04/12/2015	69,00
16798	CADEIRA FIXA		04/12/2015	69,00
16799	CADEIRA FIXA		04/12/2015	69,00
16800	CADEIRA FIXA		04/12/2015	69,00
16801	CADEIRA FIXA		04/12/2015	69,00
16802	CADEIRA FIXA		04/12/2015	69,00
16803	CADEIRA FIXA		04/12/2015	69,00
16804	CADEIRA FIXA		04/12/2015	69,00
16805	CADEIRA FIXA		04/12/2015	69,00
16806	CADEIRA FIXA		04/12/2015	69,00
16807	CADEIRA FIXA		04/12/2015	69,00
16808	CADEIRA FIXA		04/12/2015	69,00
16809	CADEIRA FIXA		04/12/2015	69,00
16810	CADEIRA FIXA		04/12/2015	69,00
16811	CADEIRA FIXA		04/12/2015	69,00
16812	CADEIRA FIXA		04/12/2015	69,00
16813	CADEIRA FIXA		04/12/2015	69,00
16814	CADEIRA FIXA		04/12/2015	69,00
16815	CADEIRA FIXA		04/12/2015	69,00
16816	CADEIRA FIXA		04/12/2015	69,00
16817	CADEIRA FIXA		04/12/2015	69,00
16818	MESA DUPLA LINHA (ESTAÇÃO)		28/02/2015	415,00
16819	MESA DUPLA LINHA (ESTAÇÃO)		28/02/2015	415,00
16820	MESA DUPLA LINHA (ESTAÇÃO)		28/02/2015	415,00
16821	MESA DUPLA LINHA (ESTAÇÃO)		28/02/2015	415,00
16822	MESA DUPLA LINHA (ESTAÇÃO)		28/02/2015	415,00
16823	MESA DUPLA LINHA (ESTAÇÃO)		28/02/2015	415,00
16824	MESA DUPLA LINHA (ESTAÇÃO)		28/02/2015	415,00
16825	MESA DUPLA LINHA (ESTAÇÃO)		28/02/2015	415,00
16826	MESA DUPLA LINHA (ESTAÇÃO)		28/02/2015	415,00
16827	MESA DUPLA LINHA (ESTAÇÃO)		28/02/2015	415,00
16828	MESA DUPLA LINHA (ESTAÇÃO)		28/02/2015	415,00

Este documento é cópia do original assinado digitalmente por: GISELDA RAMOS MEIRA - 20/09/18 11:02 / PAULO CESAR LIMA SILVEIRA - 20/09/18 11:14

Impressão: 05/04/2016 12:22:4

Relatório de Patrimônio

Adquiridos em: 01/01/2009 à 31/12/2015

Ident.	Especificação do Material	Bx.	Aquisição	Vl Atualizado
16829	MESA DUPLA LINHA (ESTAÇÃO)		28/02/2015	415,00
16830	MESA DUPLA LINHA (ESTAÇÃO)		28/02/2015	415,00
16831	MESA DUPLA LINHA (ESTAÇÃO)		28/02/2015	415,00
16832	MESA DUPLA LINHA (ESTAÇÃO)		28/02/2015	415,00

Total do Setor . . . : 32.145,00

Total da Divisão . . . . : 90.276,20

Divisão : 37 - C R E A S

Setor : 80 - SALA RECEPÇÃO

Ident.	Especificação do Material	Bx.	Aquisição	Vl Atualizado
14511	COMPUTADOR COMPLETO POSITIVO DS70		11/08/2014	2.800,00
16178	BEBEDOURO REFRIGERADO PARA GARRAFÃO DE 20L		15/05/2015	360,00

Total do Setor . . . : 3.160,00

Setor : 81 - SALA DE REUNIÃO 1 - CREAS

Ident.	Especificação do Material	Bx.	Aquisição	Vl Atualizado
6578	VENTILADOR DE PAREDE VENTI-DELTA 60CM PTD 110V		02/06/2009	120,00
6579	VENTILADOR DE PAREDE VENTI-DELTA 60CM PTD 110V		02/06/2009	120,00
6772	CARTEIRA ESCOLAR UNIVERSITÁRIA		03/09/2009	72,00
6773	CARTEIRA ESCOLAR UNIVERSITARIA		03/09/2009	72,00
6774	CARTEIRA ESCOLAR UNIVERSITÁRIA		03/09/2009	72,00
6775	CARTEIRA ESCOLAR UNIVERSITARIA		03/09/2009	72,00
6776	CARTEIRA ESCOLAR UNIVERSITARIA		03/09/2009	72,00
6777	CARTEIRA ESCOLAR UNIVERSITARIA		03/09/2009	72,00
6778	CARTEIRA ESCOLAR UNIVERSITARIA		03/09/2009	72,00
6779	CARTEIRA ESCOLAR UNIVERSITÁRIA		03/09/2009	72,00
6780	CARTEIRA ESCOLAR UNIVERSITARIA		03/09/2009	72,00
6781	CARTEIRA ESCOLAR UNIVERSITARIA		03/09/2009	72,00
6782	CARTEIRA ESCOLAR UNIVERSITARIA		03/09/2009	72,00
6783	CARTEIRA ESCOLAR UNIVERSITARIA		03/09/2009	72,00
6784	CARTEIRA ESCOLAR UNIVERSITARIA		03/09/2009	72,00
6785	CARTEIRA ESCOLAR UNIVERSITARIA		03/09/2009	72,00
6786	CARTEIRA ESCOLAR UNIVERSITARIA		03/09/2009	72,00
7716	DVD APARELHO		29/10/2009	208,00
16058	CADEIRA PLASTICA BRANCA		15/05/2015	23,00
16152	CADEIRA PLASTICA BRANCA		15/05/2015	23,00
16153	CADEIRA PLASTICA BRANCA		15/05/2015	23,00
16154	CADEIRA PLASTICA BRANCA		15/05/2015	23,00
16155	CADEIRA PLASTICA BRANCA		15/05/2015	23,00

Este documento é cópia do original assinado digitalmente por: GISELDA RAMOS MEIRA - 20/09/18 11:02 / PAULO CESAR LIMA SILVEIRA - 20/09/18 11:14

Relatório de Patrimônio

Adquiridos em: 01/01/2009 à 31/12/2015

Ident.	Especificação do Material	Bx.	Aquisição	Vl Atualizado
16156	CADEIRA PLASTICA BRANCA		15/05/2015	23,00
16157	CADEIRA PLASTICA BRANCA		15/05/2015	23,00
16158	CADEIRA PLASTICA BRANCA		15/05/2015	23,00
16159	CADEIRA PLASTICA BRANCA		15/05/2015	23,00
16160	CADEIRA PLASTICA BRANCA		15/05/2015	23,00
16161	CADEIRA PLASTICA BRANCA		15/05/2015	23,00
16162	CADEIRA PLASTICA BRANCA		15/05/2015	23,00

Total do Setor . . . : 1.804,00

Setor : 82 - SALA ADMINISTRAÇÃO - CREAS

Ident.	Especificação do Material	Bx.	Aquisição	Vl Atualizado
14510	COMPUTADOR COMPLETO POSITIVO DS70		11/08/2014	2.800,00
16243	ARMARIO DE AÇO - 174 X 76 X 33 - 2 PORTAS		08/06/2015	490,00

Total do Setor . . . : 3.290,00

Setor : 83 - SALA SERVIÇO SOCIAL - CREAS

Ident.	Especificação do Material	Bx.	Aquisição	Vl Atualizado
7274	TELEFONE DE MESA		12/02/2010	65,00
9001	VENTILADOR ARNO 40 CM. - PRETO		02/03/2012	189,00

Total do Setor . . . : 254,00

Setor : 84 - SALA PSICOSOCIAL - CREAS

Ident.	Especificação do Material	Bx.	Aquisição	Vl Atualizado
6580	VENTILADOR DE PAREDE VENTI-DELTA 60CM PTD 110V		02/06/2009	120,00
7273	TELEFONE DE MESA		12/02/2010	65,00
9002	VENTILADOR ARNO 40 CM. - PRETO		02/03/2012	189,00
10050	VIDEO PHILCO PH 155 RIPPING		21/08/2013	170,00
14507	COMPUTADOR COMPLETO POSITIVO DS70		11/08/2014	2.800,00
14508	COMPUTADOR COMPLETO POSITIVO DS70		11/08/2014	2.800,00

Total do Setor . . . : 6.144,00

Setor : 85 - SALA DE REUNIÃO 2 - CREAS

Ident.	Especificação do Material	Bx.	Aquisição	Vl Atualizado
6552	MICROCOMPUTADOR PROC. CELERON 1,8GHZ MEMÓRIA DDR2 1,06 B		19/05/2009	1.150,00
6586	VENTILADOR DE PAREDE VENTI-DELTA 60CM PTD 110V		02/06/2009	120,00
6787	CADEIRA FIXA EXECUTIVA - ASSENTO / ENCOSTO		03/09/2009	75,00
6788	CADEIRA FIXA EXECUTIVA - ASSENTO / ENCOSTO		03/09/2009	75,00
6789	CADEIRA FIXA EXECUTIVA - ASSENTO / ENCOSTO		03/09/2009	75,00
6790	CADEIRA FIXA EXECUTIVA - ASSENTO / ENCOSTO		03/09/2009	75,00
6791	CADEIRA FIXA EXECUTIVA - ASSENTO / ENCOSTO		03/09/2009	75,00

Este documento é cópia do original assinado digitalmente por: GISELDA RAMOS MEIRA - 20/09/18 11:02 / PAULO CESAR LIMA SILVEIRA - 20/09/18 11:14

Relatório de Patrimônio

Adquiridos em: 01/01/2009 à 31/12/2015

Ident.	Especificação do Material	Bx.	Aquisição	Vl Atualizado
6792	CADEIRA FIXA EXECUTIVA - ASSENTO / ENCOSTO		03/09/2009	75,00
6793	CADEIRA FIXA EXECUTIVA - ASSENTO / ENCOSTO		03/09/2009	75,00
6794	CADEIRA FIXA EXECUTIVA - ASSENTO / ENCOSTO		03/09/2009	75,00
6795	CADEIRA FIXA EXECUTIVA - ASSENTO / ENCOSTO		03/09/2009	75,00
6796	CADEIRA FIXA EXECUTIVA - ASSENTO / ENCOSTO		03/09/2009	75,00
7002	MESA REUNIÃO SEMI OVAL - 3,00 X 1,20		01/09/2009	570,00
7003	MESA SEM GAVETAS - TECLADO RETRATIL		01/09/2009	95,00
11268	ROTEADOR WIRELESS N.300 - 3 ANTENAS		17/07/2014	245,00
16175	VENTILADOR OSCILANTE BASE 50CM		15/05/2015	148,00
16176	VENTILADOR OSCILANTE BASE 50CM		15/05/2015	148,00

Total do Setor . . . : 3.226,00

Setor : 86 - SALA DE ATENDIMENTOS - CREAS

Ident.	Especificação do Material	Bx.	Aquisição	Vl Atualizado
6582	VENTILADOR DE PAREDE VENTI-DELTA 60CM PTD 110V		31/12/2009	120,00

Total do Setor . . . : 120,00

Setor : 87 - SALA DE ACOLHIMENTO - CREAS

Ident.	Especificação do Material	Bx.	Aquisição	Vl Atualizado
14509	COMPUTADOR COMPLETO POSITIVO DS70		11/08/2014	2.800,00

Total do Setor . . . : 2.800,00

Setor : 89 - COZINHA - CREAS

Ident.	Especificação do Material	Bx.	Aquisição	Vl Atualizado
7281	FREEZER ELETROLUX - 385 LT - 2 TAMPAS - H400 BRANCO		09/04/2010	1.220,00
7717	LIQUIDIFICADOR 2 VELOCIDADES - COPO		29/10/2009	89,00
9003	VENTILADOR ARNO 40 CM. - PRETO		02/03/2012	189,00
10584	GUARDA LOUÇA DE MADEIRA EM 2 NÍVEIS - (122 X 53 X 81) (122 X 30 X 100)		31/12/2014	250,00
16166	BATEDEIRA 5 VEL. ARNO PLANETARIA SX70		08/06/2015	420,00
166178	BEBEDOURO REFRIGERADO PARA GARRAFÃO DE 20L		15/05/2015	360,00

Total do Setor . . . : 2.528,00

Total da Divisão . . . . : 23.326,00

Divisão : 38 - CENTRO CONV. IDOSO

Setor : 134 - RECEPÇÃO - IDOSOI

Ident.	Especificação do Material	Bx.	Aquisição	Vl Atualizado
13967	ADAPTADOR WI-FI C/ ANTENA 23 DBI-AIR		17/07/2014	534,00
14514	COMPUTADOR COMPLETO POSITIVO DS70		11/08/2014	2.800,00

Total do Setor . . . : 3.334,00

Setor : 137 - COSINHA - IDOSO

Este documento é cópia do original assinado digitalmente por: GISELDA RAMOS MEIRA - 20/09/18 11:02 / PAULO CESAR LIMA SILVEIRA - 20/09/18 11:14

Relatório de Patrimônio

Adquiridos em: 01/01/2009 à 31/12/2015

Ident.	Especificação do Material	Bx.	Aquisição	Vl Atualizado
16090	BATEDEIRA 5 VEL. ARNO PLANETARIA SX70		08/06/2015	420,00

Total do Setor . . . : 420,00

Setor : 138 - COPA - IDOSO

Ident.	Especificação do Material	Bx.	Aquisição	Vl Atualizado
6555	RADIO GRAVADOR BRITÂNIA 198		27/02/2009	229,00

Total do Setor . . . : 229,00

Setor : 140 - BARRACÃO - IDOSO

Ident.	Especificação do Material	Bx.	Aquisição	Vl Atualizado
7597	BEBEDOURO ESMALTEC - COLUNA / GARRAFÃO		27/03/2010	480,00

Total do Setor . . . : 480,00

Setor : 141 - SALA DE ARTESANATO

Ident.	Especificação do Material	Bx.	Aquisição	Vl Atualizado
8341	MAQUINA OVERLOCK - SEMI INDUSTRIAL COM MESA FIXA		17/12/2010	740,00
8344	MAQUINA GALONERA - SEMI INDUSTRIAL COM MESA FIXA		17/12/2010	1.380,00
8350	MAQUINA DE COSTURA ZIGUE-ZAGUE COM MESA FIXA		17/12/2010	680,00
8667	CONDICIONADOR DE AR - 42.000 BTUS		31/03/2011	4.400,00
10014	LAVADORA ALTA PRESSÃO RE 98 STIHL		08/08/2013	499,00
10053	CAIXA AMPLIFICADA DE SOM FRAHM - MP 3000		21/08/2013	2.190,00
13721	CADEIRA CONCHA FIXA PRETA		12/05/2014	43,00
13722	CADEIRA CONCHA FIXA PRETA		12/05/2014	43,00
13723	CADEIRA CONCHA FIXA PRETA		12/05/2014	43,00
13724	CADEIRA CONCHA FIXA PRETA		12/05/2014	43,00
13725	CADEIRA CONCHA FIXA PRETA		12/05/2014	43,00
13726	CADEIRA CONCHA FIXA PRETA		12/05/2014	43,00
13727	CADEIRA CONCHA FIXA PRETA		12/05/2014	43,00
13728	CADEIRA CONCHA FIXA PRETA		12/05/2014	43,00
13729	CADEIRA CONCHA FIXA PRETA		12/05/2014	43,00
13730	CADEIRA CONCHA FIXA PRETA		12/05/2014	43,00
13731	CADEIRA CONCHA FIXA PRETA		12/05/2014	43,00
13732	CADEIRA CONCHA FIXA PRETA		12/05/2014	43,00
13733	CADEIRA CONCHA FIXA PRETA		12/05/2014	43,00
13734	CADEIRA CONCHA FIXA PRETA		12/05/2014	43,00
13735	CADEIRA CONCHA FIXA PRETA		12/05/2014	43,00
13736	CADEIRA CONCHA FIXA PRETA		12/05/2014	43,00
13737	CADEIRA CONCHA FIXA PRETA		12/05/2014	43,00
13738	CADEIRA CONCHA FIXA PRETA		12/05/2014	43,00

Este documento é cópia do original assinado digitalmente por: GISELDA RAMOS MEIRA - 20/09/18 11:02 / PAULO CESAR LIMA SILVEIRA - 20/09/18 11:14

Relatório de Patrimônio

Adquiridos em: 01/01/2009 à 31/12/2015

Ident.	Especificação do Material	Bx.	Aquisição	Vl Atualizado
13739	CADEIRA CONCHA FIXA PRETA		12/05/2014	43,00
13740	CADEIRA CONCHA FIXA PRETA		12/05/2014	43,00
13741	CADEIRA CONCHA FIXA PRETA		12/05/2014	43,00
13742	CADEIRA CONCHA FIXA PRETA		12/05/2014	43,00
13743	CADEIRA CONCHA FIXA PRETA		12/05/2014	43,00
13744	CADEIRA CONCHA FIXA PRETA		12/05/2014	43,00
13745	CADEIRA CONCHA FIXA PRETA		12/05/2014	43,00
13746	CADEIRA CONCHA FIXA PRETA		12/05/2014	43,00
13747	CADEIRA CONCHA FIXA PRETA		12/05/2014	43,00
13748	CADEIRA CONCHA FIXA PRETA		12/05/2014	43,00
13749	CADEIRA CONCHA FIXA PRETA		12/05/2014	43,00
13750	CADEIRA CONCHA FIXA PRETA		12/05/2014	43,00
13751	CADEIRA CONCHA FIXA PRETA		12/05/2014	43,00
13752	CADEIRA CONCHA FIXA PRETA		12/05/2014	43,00
13753	CADEIRA CONCHA FIXA PRETA		12/05/2014	43,00
13754	CADEIRA CONCHA FIXA PRETA		12/05/2014	43,00
13755	CADEIRA CONCHA FIXA PRETA		12/05/2014	43,00

Total do Setor . . . : 11.394,00

Setor : 142 - DEPOSITO 1 - IDOSO

Ident.	Especificação do Material	Bx.	Aquisição	Vl Atualizado
16174	LAVADOURA DE ROUPA TANQUINHO - 10KG - MUELLER		24/12/2014	366,23

Total do Setor . . . : 366,23

Setor : 143 - DEPOSITO 2 - IDOSO

Ident.	Especificação do Material	Bx.	Aquisição	Vl Atualizado
8352	MAQUINA DE COSTURA ZIGUE-ZAGUE COM MESA FIXA		17/12/2010	680,00
16179	VENTILADOR OSCILANTE BASE 50CM		15/05/2015	148,00
16180	VENTILADOR OSCILANTE BASE 50CM		15/05/2015	148,00
16181	VENTILADOR OSCILANTE BASE 50CM		15/05/2015	148,00

Total do Setor . . . : 1.124,00

Setor : 661 - PATEO - IDOSAS

Ident.	Especificação do Material	Bx.	Aquisição	Vl Atualizado
8462	PISCINA AKESSE - MODELO SILVANIA		16/03/2011	22.000,00
8640	BEBEDOURO NACIONAL 100 LITROS - INOX		17/06/2011	1.900,00
8641	APARELHOS PARA GINASTICA - 8 PEÇAS - PARA IDOSOS		16/05/2010	12.885,00
9834	ESCADA PLASTICO COMPLETO - 4 DEGRAUS		25/03/2013	556,54

Total do Setor . . . : 37.341,54

Este documento é cópia do original assinado digitalmente por: GISELDA RAMOS MEIRA - 20/09/18 11:02 / PAULO CESAR LIMA SILVEIRA - 20/09/18 11:14

Impressão: 05/04/2016 12:22:4

Relatório de Patrimônio

Adquiridos em: 01/01/2009 à 31/12/2015

Total da Divisão . . . . : 54.688,77

Divisão : 39 - CENTRO SOCIAL

Setor : 204 - DIRETORIA - PAV. A - CS

Ident.	Especificação do Material	Bx.	Aquisição	Vl Atualizado
6553	PIRÓGRAFO COLEGIAL CM 10 PALANTE 110/220V		23/04/2009	315,00
6554	TELEFONE SEM FIO INTELBRAS		07/04/2009	170,00
8264	TELEFONE INTELBRAS SEM FIO		18/10/2010	75,00
8267	ARQUIVO DE AÇO - 4 GAVETAS - 1,34 X 0,47 X 0,57 - CINZA PANDIN		16/12/2010	383,00
8268	ARQUIVO DE AÇO - 4 GAVETAS - 1,34 X 0,47 X 0,57 - CINZA PANDIN		16/12/2010	383,00
8269	ARQUIVO DE AÇO - 4 GAVETAS - 1,34 X 0,47 X 0,57		16/12/2010	383,00
8270	MONITOR LG 18,5		25/03/2011	368,00
14544	COMPUTADOR COMPLETO POSITIVO DS70		11/08/2014	2.800,00
16163	ANTENA P/ INTERNET AP-ROUTER NANO BIM M5 16BDI		23/06/2015	695,00
16164	ANTENA P/ INTERNET AP-ROUTER NANO BIM M5 16BDI		23/06/2015	695,00
774205	ROTEADOR WIRELESS TO LINK 300 MBPS 3		23/09/2014	290,00

Total do Setor . . . : 6.557,00

Setor : 212 - INFORMATICA - PAV. B - CS

Ident.	Especificação do Material	Bx.	Aquisição	Vl Atualizado
8265	RACK MINI 30 X 300M GARRA BEJE		28/04/2011	272,85
8266	NOBREAK 600 VA - BIVALENTE		28/04/2011	265,91
8335	CONJUNTO ESCOLAR ADU - MESA FORMICA E 4 CADEIRAS		08/07/2011	290,20
8336	CONJUNTO ESCOLAR ADU - MESA FORMICA E 4 CADEIRAS IMBUIA		08/07/2011	290,20
8337	CONJUNTO ESCOLAR ADU - MESA FORMICA E 4 CADEIRAS		08/07/2011	290,20
8338	CONJUNTO ESCOLAR ADU - MESA FORMICA E 4 CADEIRAS		08/07/2011	290,20

Total do Setor . . . : 1.699,56

Setor : 213 - SALA ATIVIDADES - PAV. B - CS

Ident.	Especificação do Material	Bx.	Aquisição	Vl Atualizado
7844	VIOLINO 1/2 EAGLE VE - 421		03/06/2009	332,00
7845	VIOLINO 1/2 EAGLE VE - 421		03/06/2009	332,00
7846	TROMPETE SI BEMOL LAQUEADO		03/05/2010	910,00
7847	TROMPETE SI BEMOL LAQUEADO		03/05/2010	910,00
7848	TROMPETE SI BEMOL LAQUEADO		03/05/2010	910,00
7849	CARRILHÃO SUPER - 38 PEÇAS COM ESTANTE		03/05/2010	460,00
7850	CARRILHÃO SUPER - 38 PEÇAS COM ESTANTE		03/05/2010	460,00
7851	BOMBO 18 X 14 COM COLETE LINHA FORMAL		03/05/2010	750,00
7852	BOMBO 16 X 24 COM COLETE LINHA FORMAL		03/05/2010	735,00

Este documento é cópia do original assinado digitalmente por: GISELDA RAMOS MEIRA - 20/09/18 11:02 / PAULO CESAR LIMA SILVEIRA - 20/09/18 11:14

Relatório de Patrimônio

Adquiridos em: 01/01/2009 à 31/12/2015

Ident.	Especificação do Material	Bx.	Aquisição	Vl Atualizado
7853	BOMBO 22 X 14 COM COLETE LINHA FORMAL		03/05/2010	855,00
7854	BOMBO 20 X 14 COM COLETE LINHA FORMAL		03/05/2010	780,00
7855	AFINADOR PARA INSTRUMENTOS MUSICAIS - 3 EM 1 / G90		03/06/2009	58,00
7892	TROMBONE DE PISTO LAQUEADO		03/05/2010	1.760,00
7893	TROMBONE DE PISTO LAQUEADO		03/05/2010	1.760,00
7894	TROMBONE DE PISTO LAQUEADO		30/05/2010	1.760,00
7895	PRATO DE BRONZE 14" - INSTRUMENTO MUSICAL		03/05/2010	365,00
7896	PRATO DE BRONZE 14" - (INSTRUMENTO MUSICAL)		03/05/2010	365,00
14344	VENTILADOR DE PAREDE - 60 CM		09/10/2014	169,00
16000	CADEIRA PLASTICA BRANCA		15/05/2015	23,00
16001	CADEIRA PLASTICA BRANCA		15/05/2015	23,00
16002	CADEIRA PLASTICA BRANCA		15/05/2015	23,00
16003	CADEIRA PLASTICA BRANCA		15/05/2015	23,00
16004	CADEIRA PLASTICA BRANCA		15/05/2015	23,00
16005	CADEIRA PLASTICA BRANCA		15/05/2015	23,00
16006	CADEIRA PLASTICA BRANCA		15/05/2015	23,00
16007	CADEIRA PLASTICA BRANCA		15/05/2015	23,00
16008	CADEIRA PLASTICA BRANCA		15/05/2015	23,00
16009	CADEIRA PLASTICA BRANCA		15/05/2015	23,00
16010	CADEIRA PLASTICA BRANCA		15/05/2015	23,00
16011	CADEIRA PLASTICA BRANCA		15/05/2015	23,00
16012	CADEIRA PLASTICA BRANCA		15/05/2015	23,00
16013	CADEIRA PLASTICA BRANCA		15/05/2015	23,00
16014	CADEIRA PLASTICA BRANCA		15/05/2015	23,00
16015	CADEIRA PLASTICA BRANCA		15/05/2015	23,00
16016	CADEIRA PLASTICA BRANCA		15/05/2015	23,00
16017	CADEIRA PLASTICA BRANCA		15/05/2015	23,00
16018	CADEIRA PLASTICA BRANCA		15/05/2015	23,00
16019	CADEIRA PLASTICA BRANCA		15/05/2015	23,00
16020	CADEIRA PLASTICA BRANCA		15/05/2015	23,00
16021	CADEIRA PLASTICA BRANCA		15/05/2015	23,00
16022	CADEIRA PLASTICA BRANCA		15/05/2015	23,00
16023	CADEIRA PLASTICA BRANCA		15/05/2015	23,00
16024	CADEIRA PLASTICA BRANCA		15/05/2015	23,00
16025	CADEIRA PLASTICA BRANCA		15/05/2015	23,00
16026	CADEIRA PLASTICA BRANCA		15/05/2015	23,00
16027	CADEIRA PLASTICA BRANCA		15/05/2015	23,00

Este documento é cópia do original assinado digitalmente por: GISELDA RAMOS MEIRA - 20/09/18 11:02 / PAULO CESAR LIMA SILVEIRA - 20/09/18 11:14

Relatório de Patrimônio

Adquiridos em: 01/01/2009 à 31/12/2015

Ident.	Especificação do Material	Bx.	Aquisição	Vl Atualizado
16028	CADEIRA PLASTICA BRANCA		15/05/2015	23,00
16029	CADEIRA PLASTICA BRANCA		15/05/2015	23,00
16030	CADEIRA PLASTICA BRANCA		15/05/2015	23,00
16031	CADEIRA PLASTICA BRANCA		15/05/2015	23,00
16032	CADEIRA PLASTICA BRANCA		15/05/2015	23,00
16033	CADEIRA PLASTICA BRANCA		15/05/2015	23,00
16034	CADEIRA PLASTICA BRANCA		15/05/2015	23,00
16035	CADEIRA PLASTICA BRANCA		15/05/2015	23,00
16036	CADEIRA PLASTICA BRANCA		15/05/2015	23,00
16037	CADEIRA PLASTICA BRANCA		15/05/2015	23,00
16038	CADEIRA PLASTICA BRANCA		15/05/2015	23,00
16039	CADEIRA PLASTICA BRANCA		15/05/2015	23,00
16040	CADEIRA PLASTICA BRANCA		15/05/2015	23,00
16041	CADEIRA PLASTICA BRANCA		15/05/2015	23,00
16042	CADEIRA PLASTICA BRANCA		15/05/2015	23,00
16043	CADEIRA PLASTICA BRANCA		15/05/2015	23,00
16044	CADEIRA PLASTICA BRANCA		15/05/2015	23,00
16045	CADEIRA PLASTICA BRANCA		15/05/2015	23,00
16046	CADEIRA PLASTICA BRANCA		15/09/2015	23,00
16047	CADEIRA PLASTICA BRANCA		15/05/2015	23,00
16048	CADEIRA PLASTICA BRANCA		15/05/2015	23,00
16049	CADEIRA PLASTICA BRANCA		15/05/2015	23,00
16050	CADEIRA PLASTICA BRANCA		15/05/2015	23,00
16051	CADEIRA PLASTICA BRANCA		15/05/2015	23,00
16052	CADEIRA PLASTICA BRANCA		15/05/2015	23,00
16053	CADEIRA PLASTICA BRANCA		15/05/2015	23,00
16054	CADEIRA PLASTICA BRANCA		15/05/2015	23,00
16055	CADEIRA PLASTICA BRANCA		15/05/2015	23,00
16056	CADEIRA PLASTICA BRANCA		15/05/2015	23,00
16057	CADEIRA PLASTICA BRANCA		15/05/2015	23,00
16059	CADEIRA PLASTICA BRANCA		15/05/2015	23,00
16060	CADEIRA PLASTICA BRANCA		15/05/2015	23,00
16061	CADEIRA PLASTICA BRANCA		15/05/2015	23,00
16062	CADEIRA PLASTICA BRANCA		15/05/2015	23,00
16063	CADEIRA PLASTICA BRANCA		15/05/2015	23,00
16065	CADEIRA PLASTICA BRANCA		15/05/2015	23,00
16066	CADEIRA PLASTICA BRANCA		15/05/2015	23,00

Este documento é cópia do original assinado digitalmente por: GISELDA RAMOS MEIRA - 20/09/18 11:02 / PAULO CESAR LIMA SILVEIRA - 20/09/18 11:14

Relatório de Patrimônio

Adquiridos em: 01/01/2009 à 31/12/2015

Ident.	Especificação do Material	Bx.	Aquisição	Vl Atualizado
16067	CADEIRA PLASTICA BRANCA		15/05/2015	23,00
16068	CADEIRA PLASTICA BRANCA		15/05/2015	23,00
16069	CADEIRA PLASTICA BRANCA		15/05/2015	23,00
16070	CADEIRA PLASTICA BRANCA		15/05/2015	23,00
16071	CADEIRA PLASTICA BRANCA		15/05/2015	23,00
16072	CADEIRA PLASTICA BRANCA		15/05/2015	23,00
16073	CADEIRA PLASTICA BRANCA		15/05/2015	23,00
16074	CADEIRA PLASTICA BRANCA		15/05/2015	23,00
16075	CADEIRA PLASTICA BRANCA		15/05/2015	23,00
16076	CADEIRA PLASTICA BRANCA		15/05/2015	23,00
16077	CADEIRA PLASTICA BRANCA		15/05/2015	23,00
16078	CADEIRA PLASTICA BRANCA		15/05/2015	23,00
16079	CADEIRA PLASTICA BRANCA		15/05/2015	23,00
16080	CADEIRA PLASTICA BRANCA		15/05/2015	23,00
16081	CADEIRA PLASTICA BRANCA		15/05/2015	23,00
16082	CADEIRA PLASTICA BRANCA		15/05/2015	23,00
16083	CADEIRA PLASTICA BRANCA		15/05/2015	23,00
16084	CADEIRA PLASTICA BRANCA		15/05/2015	23,00
16085	CADEIRA PLASTICA BRANCA		15/05/2015	23,00
16086	CADEIRA PLASTICA BRANCA		15/05/2015	23,00
16087	CADEIRA PLASTICA BRANCA		15/05/2015	23,00
16088	CADEIRA PLASTICA BRANCA		15/05/2015	23,00

Total do Setor . . . : 15.672,00

Setor : 215 - SALA ATIVIDADES - PAV. C - CS

Ident.	Especificação do Material	Bx.	Aquisição	Vl Atualizado
6737	MESA SEM GAVETAS - TECLADO RETRATIL		01/09/2009	95,00
8329	CONJUNTO ESCOLAR ADU - MESA FORMICA E 4 CADEIRAS IMBUIA		08/07/2011	290,20
8330	CONJUNTO ESCOLAR ADU - MESA FORMICA E 4 CADEIRAS IMBUIA		08/07/2011	290,20
8331	CONJUNTO ESCOLAR ADU - MESA FORMICA E 4 CADEIRAS		08/07/2011	290,20
8332	CONJUNTO ESCOLAR ADU - MESA FORMICA E 4 CADEIRAS IMBUIA		08/07/2011	290,20
8333	CONJUNTO ESCOLAR ADU - MESA FORMICA E 4 CADEIRAS		08/07/2011	290,20
8334	CONJUNTO ESCOLAR ADU - MESA FORMICA E 4 CADEIRAS		08/07/2011	290,20
13686	CADEIRA CONCHA FIXA PRETA		12/05/2014	43,00
13687	CADEIRA CONCHA FIXA PRETA		12/05/2014	43,00
13688	CADEIRA CONCHA FIXA PRETA		12/05/2014	43,00
13689	CADEIRA CONCHA FIXA PRETA		12/05/2014	43,00
13690	CADEIRA CONCHA FIXA PRETA		12/05/2014	43,00

Este documento é cópia do original assinado digitalmente por: GISELDA RAMOS MEIRA - 20/09/18 11:02 / PAULO CESAR LIMA SILVEIRA - 20/09/18 11:14

Impressão: 05/04/2016 12:22:4

Relatório de Patrimônio

Adquiridos em: 01/01/2009 à 31/12/2015

Ident.	Especificação do Material	Bx.	Aquisição	Vl Atualizado
13691	CADEIRA CONCHA FIXA PRETA		12/05/2014	43,00
13692	CADEIRA CONCHA FIXA PRETA		12/05/2014	43,00
13693	CADEIRA CONCHA FIXA PRETA		12/05/2014	43,00
13694	CADEIRA CONCHA FIXA PRETA		12/05/2014	43,00
13695	CADEIRA CONCHA FIXA PRETA		12/05/2014	43,00
13696	CADEIRA CONCHA FIXA PRETA		12/05/2014	43,00
13697	CADEIRA CONCHA FIXA PRETA		12/05/2014	43,00
13698	CADEIRA CONCHA FIXA PRETA		12/05/2014	43,00
13699	CADEIRA CONCHA FIXA PRETA		12/05/2014	43,00
13700	CADEIRA CONCHA FIXA PRETA		12/05/2014	43,00
13701	CADEIRA CONCHA FIXA PRETA		12/05/2014	43,00
13702	CADEIRA CONCHA FIXA PRETA		12/05/2014	43,00
13703	CADEIRA CONCHA FIXA PRETA		12/05/2014	43,00
13704	CADEIRA CONCHA FIXA PRETA		12/05/2014	43,00
13705	CADEIRA CONCHA FIXA PRETA		12/05/2014	43,00
13706	CADEIRA CONCHA FIXA PRETA		12/05/2014	43,00
13707	CADEIRA CONCHA FIXA PRETA		12/05/2014	43,00
13708	CADEIRA CONCHA FIXA PRETA		12/05/2014	43,00
13709	CADEIRA CONCHA FIXA PRETA		12/05/2014	43,00
13710	CADEIRA CONCHA FIXA PRETA		12/05/2014	43,00
13711	CADEIRA CONCHA FIXA PRETA		12/05/2014	43,00
13712	CADEIRA CONCHA FIXA PRETA		12/05/2014	43,00
13713	CADEIRA CONCHA FIXA PRETA		12/05/2014	43,00
13714	CADEIRA CONCHA FIXA PRETA		12/05/2014	43,00
13715	CADEIRA CONCHA FIXA PRETA		12/05/2014	43,00
13716	CADEIRA CONCHA FIXA PRETA		12/05/2014	43,00
13717	CADEIRA CONCHA FIXA PRETA		12/05/2014	43,00
13718	CADEIRA CONCHA FIXA PRETA		12/05/2014	43,00
13719	CADEIRA CONCHA FIXA PRETA		12/05/2014	43,00
13720	CADEIRA CONCHA FIXA PRETA		12/05/2014	43,00
14342	VENTILADOR DE PAREDE - 60 CM		09/10/2014	169,00
14343	VENTILADOR DE PAREDE - 60 CM		09/10/2014	169,00

Total do Setor . . . : 3.679,20

Setor : 217 - SALA DE ATIVIDADES 4 - CS

Ident.	Especificação do Material	Bx.	Aquisição	Vl Atualizado
14345	VENTILADOR DE PAREDE - 60 CM		09/10/2014	169,00

Total do Setor . . . : 169,00

Este documento é cópia do original assinado digitalmente por: GISELDA RAMOS MEIRA - 20/09/18 11:02 / PAULO CESAR LIMA SILVEIRA - 20/09/18 11:14

Relatório de Patrimônio

Adquiridos em: 01/01/2009 à 31/12/2015

Setor : 240 - PATEO - CS

Ident.	Especificação do Material	Bx.	Aquisição	Vl Atualizado
14337	PEBOLIM - MESA OFICIAL		07/10/2014	1.200,00
14545	FREEZER HORIZONTAL 404 LT. 2 TAMPAS		23/12/2014	2.190,00

Total do Setor . . . : 3.390,00

Setor : 242 - COZINHA - CS

Ident.	Especificação do Material	Bx.	Aquisição	Vl Atualizado
7842	BATEDEIRA DE BOLO		29/10/2009	117,00
7843	LIQUIDIFICADOR		29/10/2009	89,00
8990	FOGÃO DAKO - 4 BOCAS - COM FORNO		16/02/2012	999,00
16165	BATEDEIRA 5 VEL. ARNO PLANETARIA SX70		08/06/2015	420,00

Total do Setor . . . : 1.625,00

Setor : 245 - DEPOSITO 2 - CS

Ident.	Especificação do Material	Bx.	Aquisição	Vl Atualizado
14338	TUBA 3/4 (BOMBARDÃO AFINAÇÃO LÁ - WERIL		21/08/2014	9.640,00
14339	TUBA 3/4 (BOMBARDÃO AFINAÇÃO LÁ - WERIL		21/08/2014	9.640,00
14340	BONGO (CONJ. DE 2 TAMBORETES) EM MADEIRA C/ PINTURAS		21/08/2014	307,00
14341	BONGO (CONJ. DE 2 TAMBORETES) EM MADEIRA C/ PINTURAS		21/08/2014	307,00
14351	PRATOS (PAR) 16" LAQUEADO VERNIZ ORION		21/08/2014	710,00
14352	PRATOS (PAR) 16" LAQUEADO VERNIZ ORION		21/08/2014	710,00
14353	PRATOS (PAR) 16" LAQUEADO VERNIZ ORION		21/08/2014	710,00
14354	PRATOS (PAR) 16" LAQUEADO VERNIZ ORION		21/08/2014	710,00

Total do Setor . . . : 22.734,00

Setor : 246 - BANHEIRO - CS

Ident.	Especificação do Material	Bx.	Aquisição	Vl Atualizado
16244	LAVADOURA DE ROUPA TANQUINHO - 10KG - MUELLER		24/12/2014	366,23

Total do Setor . . . : 366,23

Total da Divisão . . . . : 55.891,99

Divisão : 40 - CONSELHO TUTELAR

Setor : 125 - CONSELHEIRO 1 - CO TU

Ident.	Especificação do Material	Bx.	Aquisição	Vl Atualizado
6732	CADEIRA FIXA EXECUTIVAASSENTO ENCOSTO ESPUMA INJETADA		03/09/2009	75,00
6733	CADEIRA FIXA EXECUTIVA ASSENTO ENCOSTO ESPUMA INJETADA		03/09/2009	75,00
6734	CADEIRA FIXA EXECUTIVA ASSENTO ENCOSTO ESPUMA INJETORA		03/09/2009	75,00
7163	MESA SEM GAVETAS COM TECLADO RETRATIL		01/09/2009	95,00
7694	MICROCOMPUTADOR DEALER COMPLETO		06/12/2010	999,00
8229	CADEIRA SECRETÁRIA BASE FIXA - ASSENTO / ENCOSTO - AZUL		16/12/2010	89,00

Este documento é cópia do original assinado digitalmente por: GISELDA RAMOS MEIRA - 20/09/18 11:02 / PAULO CESAR LIMA SILVEIRA - 20/09/18 11:14

Relatório de Patrimônio

Adquiridos em: 01/01/2009 à 31/12/2015

Ident.	Especificação do Material	Bx.	Aquisição	Vl Atualizado
8232	CADEIRA SECRETÁRIA BASE FIXA - ASSENTO / ENCOSTO - AZUL		16/12/2010	89,00
8243	CADEIRA SECRETÁRIA BASE FIXA - ASSENTO / ENCOSTO - AZUL		16/12/2010	89,00

Total do Setor . . . : 1.586,00

Setor : 126 - CONSELHEIRO 2 - CO TU

Ident.	Especificação do Material	Bx.	Aquisição	Vl Atualizado
6730	CADEIRA FIXA EXECUTIVA ASSENTO ENCOSTO ESPUMA INJETADA		03/09/2009	75,00
6731	CADEIRA FIXA EXECUTIVA ASSENTO ENCOSTO ESPUMA INJETADA		03/09/2009	75,00
6742	MICROCOMPUTADOR 1,80GHZ E MONITOR LCD 17"		03/09/2009	1.000,00
6757	IMPRESSORA LASER MULTIFUNCIONAL - MARCA XEROX 3100 MPF		01/09/2009	590,00
8231	CADEIRA SECRETÁRIA BASE FIXA - ASSENTO / ENCOSTO - AZUL		16/12/2010	89,00
8240	CADEIRA SECRETÁRIA BASE FIXA - ASSENTO / ENCOSTO - AZUL		16/12/2010	89,00
8900	ARQUIVO DE AÇO - 4 GAVETAS		29/08/2011	383,00

Total do Setor . . . : 2.301,00

Setor : 127 - ARQUIVO - CO TU

Ident.	Especificação do Material	Bx.	Aquisição	Vl Atualizado
6744	ARQUIVO AÇO 4 GAVETAS PARA PASTAS SUSPENSAS		01/09/2009	240,00
9297	ARQUIVO DE AÇO COM 4 GAVETAS - PANDIN		06/07/2012	399,00
9298	ARQIVO DE AÇO COM 4 GAVETAS - PANDIN		06/07/2012	399,00
9299	ARQUIVO DE AÇO COM 4 GAVETAS - PANDIN		06/07/2012	399,00

Total do Setor . . . : 1.437,00

Setor : 128 - RECEPÇÃO - CO TU

Ident.	Especificação do Material	Bx.	Aquisição	Vl Atualizado
7269	TELEFONE SEM FIO - GRAFITE - 4070053/		10/03/2010	114,00
16252	TELEFONE INTELBRAZ S/ CHAVE GRAFITE		03/09/2015	39,90

Total do Setor . . . : 153,90

Setor : 132 - VARANDA - C. TUTELAR

Ident.	Especificação do Material	Bx.	Aquisição	Vl Atualizado
13968	ANTENA - ADAPTADOR WI-FI R GHZ C/ANTENA 16DBI NSM5 (RADIO UBNT)		17/07/2014	668,00

Total do Setor . . . : 668,00

Total da Divisão . . . . : 6.145,90

Divisão : 41 - CASA DE VELORIO

Setor : 397 - COZINHA - CASA VELORIO

Ident.	Especificação do Material	Bx.	Aquisição	Vl Atualizado
16225	ARMARIO DE AÇO - 174 X 76 X 33 - 2 PORTAS		08/06/2015	490,00

Total do Setor . . . : 490,00

Este documento é cópia do original assinado digitalmente por: GISELDA RAMOS MEIRA - 20/09/18 11:02 / PAULO CESAR LIMA SILVEIRA - 20/09/18 11:14

Relatório de Patrimônio

Adquiridos em: 01/01/2009 à 31/12/2015

Setor : 398 - VARANDAS - C. VEL

Ident.	Especificação do Material	Bx.	Aquisição	Vl Atualizado
6800	BEBEDOURO - COLUNA - MARCA ESMALTEC		16/06/2009	465,00

Total do Setor . . . : 465,00

Total da Divisão . . . . : 955,00

Divisão : 42 - ESTOQUE ASSISTENCIA SOCIAL

Setor : 824 - SETOR ESTOQUE DA ASSISTÊNCIA SOCIAL

Ident.	Especificação do Material	Bx.	Aquisição	Vl Atualizado
16761	VIOLINO ELÉTRICO COM ESTOJO RETANGULAR		02/12/2015	1.300,00
16762	VIOLINO COMPLETO 4/4		02/12/2015	545,00
16763	VIOLINO COMPLETO 4/4		02/12/2015	545,00
16764	VIOLINO COMPLETO 3/4		02/12/2015	545,00
16765	VIOLINO COMPLETO 3/4		02/12/2015	545,00
16766	AFINADOR COM METRONOMO DOLPHIN		02/12/2015	65,00
16767	VIOLÃO ESTUDANTE		02/12/2015	292,50
16768	VIOLÃO ESTUDANTE		02/12/2015	292,50
16769	VIOLÃO ESTUDANTE		02/12/2015	292,50
16770	VIOLÃO ESTUDANTE		02/12/2015	292,50
16771	VIOLÃO ESTUDANTE		02/12/2015	292,50
16772	VIOLÃO ESTUDANTE		02/12/2015	292,50
16773	VIOLÃO ACUSTICO ENCORDOAMENTO DE AÇO		02/12/2015	1.020,00

Total do Setor . . . : 6.320,00

Total da Divisão . . . . : 6.320,00

Divisão : 55 - ESCOLA ARCO IRIS - PESTALOZZI

Setor : 812 - ESCOLA ARCO IRIS - PESTALOZZI

Ident.	Especificação do Material	Bx.	Aquisição	Vl Atualizado
16204	VENTILADOR OSCILANTE DE PAREDE COM 60 CM		15/05/2015	154,00

Total do Setor . . . : 154,00

Total da Divisão . . . . : 154,00

Total da Secretaria . . : 619.484,20

Secretaria : 8 - SECRETARIA MUNICIPAL DE OBRAS E SERVIÇOS

Divisão : 1 - GERENCIA MUNICIPAL DE OBRAS E SERVICOS U

Setor : 105 - SALA GERÊNCIA - OBRAS

Ident.	Especificação do Material	Bx.	Aquisição	Vl Atualizado
6797	GPS GARMIN - MAP - 76 - CBX		14/09/2009	1.810,00
8018	COMPUTADOR PROCESSADOR I3 - 2,93 HD - 500GB		26/04/2011	1.450,00

Total do Setor . . . : 3.260,00

Setor : 106 - SALA ENGENHARIA

Este documento é cópia do original assinado digitalmente por: GISELDA RAMOS MEIRA - 20/09/18 11:02 / PAULO CESAR LIMA SILVEIRA - 20/09/18 11:14

Impressão: 05/04/2016 12:22:4

Relatório de Patrimônio

Adquiridos em: 01/01/2009 à 31/12/2015

Ident.	Especificação do Material	Bx.	Aquisição	Vl Atualizado
6753	MICROCOMPUTADOR INTEL		17/04/2009	2.193,68
7282	CONDICIONADOR DE AR - GWCN12 - GREE		24/02/2010	1.850,00
7295	COMPUTADOR CORE - MONITOR 18,5"		20/04/2010	1.770,00
8706	ARQUIVO DE AÇO 4 GAVETAS - LUNASA		04/10/2011	375,00
8707	ARQUIVO DE AÇO 4 GAVETAS - LUNASA		04/10/2011	375,00
8708	NOBREAK NHS - 600 VA		03/11/2011	429,00
8888	TV - 32" PHILIPS - DIGITAL - COM SUPORTE		25/03/2011	1.350,00
10902	COMPUTADOR MICRO COMPLETO COM MONITOR LED 24"		22/01/2014	4.700,00
10909	POLTRONA GIRATORIA C/ BRAÇO C/RODA ESTOFADA		22/01/2014	285,10
10910	POLTRONA GIRATORIA COM BRAÇO COM RODA ESTOFADA		22/01/2014	285,10
16934	CAMERA FOTOGRÁFICA DIGITAL 20IMP W 800		19/02/2015	639,00
			Total do Setor . . . :	14.251,88

Setor : 107 - SALA ARQUITETURA

Ident.	Especificação do Material	Bx.	Aquisição	Vl Atualizado
6755	MICRO COMPUTADOR INTEL		17/04/2009	1.900,00
7726	CONDICIONADOR DE AR GSW9 - 22RE (ULTRA SLIM)		29/04/2009	1.500,00
7749	CADEIRA GIRATORIA ESTOFADA COM BRAÇO		31/01/2011	188,16
8709	MONITOR LCD - 18,5" - DESCREEN		03/11/2011	396,79
15969	COMPUTADOR AZUS LED		29/09/2015	7.500,00
16936	IMPRESSORA SAMSUNG SL-M3375FD MULTIFUNCIONAL		08/07/2015	1.385,00
			Total do Setor . . . :	12.869,95

Setor : 109 - SALA FISCALIZAÇÃO - OBRAS

Ident.	Especificação do Material	Bx.	Aquisição	Vl Atualizado
6754	MICRO COMPUTADOR INTEL		17/04/2009	1.900,00
6756	NOBREAK RC6		14/09/2009	400,00
7725	CONDICIONADOR DE AR - GWCN 12DBND1A3B		29/04/2009	1.700,00
8052	COMPUTADOR PROCESSADOR I32-93 HD 500 GB		26/04/2011	1.450,00
10144	TELEFONE INTELBRAS PLETO		07/10/2013	52,00
			Total do Setor . . . :	5.502,00

Setor : 110 - SALA ALMOXARIFADO 1 - OBRAS

Ident.	Especificação do Material	Bx.	Aquisição	Vl Atualizado
6758	GERADOR BD 6500 CFE PART EL 5929		22/05/2009	4.842,00
6799	ESCADA FIBRA EXT VAZADA 5,73 X 9,90		06/02/2009	1.156,50
7253	COMPACTADOR PERCUSSÃO SRV-620 GX100 - HONDA		09/09/2009	7.600,00
7283	ROÇADEIRA MANUAL MOD. 251R - HUSQVARNA		14/03/2009	2.127,53
7284	ROÇADEIRA MANUAL - MOD. 251R - HUSQVARNA		14/03/2009	2.127,53

Este documento é cópia do original assinado digitalmente por: GISELDA RAMOS MEIRA - 20/09/18 11:02 / PAULO CESAR LIMA SILVEIRA - 20/09/18 11:14

Relatório de Patrimônio

Adquiridos em: 01/01/2009 à 31/12/2015

Ident.	Especificação do Material	Bx.	Aquisição	Vl Atualizado
7297	VIBRADOR CONCRETO GVC - 20EX - 1400W - BOSCH		11/01/2010	989,10
7557	FURADEIRA BOSCH 113C/GBS13R - 110		17/08/2009	306,95
7563	FURADEIRA BRISTOL 038 - ST PARA MOTOSERRA		14/03/2009	334,65
7564	MOTOBOMBA ITALY / BRANCO 2715 / 15		17/08/2009	806,40
7621	ROÇADEIRA 143-R HUSQVARNA		21/01/2010	2.317,42
7724	CORTADOR DE PISO SM62G - TOYOMA		18/08/2009	7.723,00
7883	FOGÃO A GAZ ALBASUS INDUSTRIAL - 2 BOCAS		28/03/2011	195,00
9376	ROÇADEIRA MANUAL A GASOLINA - 35,2 CC - STIHL FS220		19/02/2013	2.045,39
11157	FURADEIRA BOSCH - GSP - 13RE		23/01/2014	290,68
13685	SOPRADOR HUSQVARNA 570 BTS		16/05/2014	2.060,00
13920	BOMBA SUBMERSA 850 FIRE (TIPO ANAUGER)		20/05/2014	256,30
13966	BOMBA PARA OLEO DIESEL - MAC12 - SEM FILTRO PARA TAMBOR		27/06/2014	351,60
14001	ESMERILHADEIRA GWS8 - 115 - 850W - 4.1/2 - BOSCH		18/09/2014	322,19
		Total do Setor . . . :		35.852,24

Setor : 111 - SALA ALMOXARIFADO 2 - OBRAS

Ident.	Especificação do Material	Bx.	Aquisição	Vl Atualizado
7580	COMPUTADOR INTEL - MONITOR 19"		02/03/2010	1.990,00
9714	ARMARIO DE AÇO 198 X 123 X 40		07/03/2013	550,00
9817	FURADEIRA IMP 700W 1/2 BOCSCH		03/05/2013	284,20
9818	SERRA MARMORE GDC14 40 4,3/81450W BOSCH		03/05/2013	269,20
10051	COMPRESSOR DE AR PARA PINTURA		02/09/2013	594,81
10640	ROÇADEIRA MANUAL HUSQVARNA 143RI I		18/11/2013	2.000,00
10641	FOGÃO A GAS - 2 BOCAS - TIPO PARA MESA - ALBASAM		11/09/2013	200,00
		Total do Setor . . . :		5.888,21

Setor : 113 - COPA - OBRAS

Ident.	Especificação do Material	Bx.	Aquisição	Vl Atualizado
10055	FOGAO INDUSTRIAL 4 BOCAS A GAS - ALBASAM		18/09/2013	300,00
10143	FREEZER H ELETROLUX - 300 LITROS		08/10/2013	1.590,00
		Total do Setor . . . :		1.890,00

Setor : 114 - SALA RECEPÇÃO - OBRAS

Ident.	Especificação do Material	Bx.	Aquisição	Vl Atualizado
7171	CADEIRA FIXA POLIPROPILENO AZUL		02/12/2009	85,00
16935	CENTRAL PABX MODULAR 4 LINHAS 16 RAMAIS		24/03/2015	970,00
16937	SWITCH 24 PORTAS		24/03/2015	291,36
		Total do Setor . . . :		1.346,36

Setor : 118 - FERRAMENTARIA - OFICIBA

Este documento é cópia do original assinado digitalmente por: GISELDA RAMOS MEIRA - 20/09/18 11:02 / PAULO CESAR LIMA SILVEIRA - 20/09/18 11:14

Relatório de Patrimônio

Adquiridos em: 01/01/2009 à 31/12/2015

Ident.	Especificação do Material	Bx.	Aquisição	Vl Atualizado
13943	MARTELETE PERF ROMP 1859 750W- USO DE PEDREIROS		01/09/2014	399,00
13956	MAÇARICO DE CORTE COM 2 CANOS		03/09/2014	260,00
			Total do Setor . . . :	659,00

Setor : 344 - DEPOSITO BURRINHO - OBRAS

Ident.	Especificação do Material	Bx.	Aquisição	Vl Atualizado
7296	BETONEIRA 400 LT - MODELO BM - METALPALMA		22/05/2009	4.366,50
9713	ARMARIO DE AÇO 198 X 123 X 40		07/03/2013	550,00
			Total do Setor . . . :	4.916,50

Setor : 345 - TORRE - ANTENAS - OBRAS

Ident.	Especificação do Material	Bx.	Aquisição	Vl Atualizado
7286	TORRE ESTAIDA PARA TV 40 X 40 - 60 MT. DE ALTURA		15/06/2009	28.260,00
7287	CONDICIONADOR DE AR - GL12 - 22 LM/A		16/03/2009	1.350,00
7291	RADIO MK - RD411 - LICENÇA N04		08/07/2009	1.650,00
7561	TRANSMISSOR DE TV - VHF - MODELO V1250P		03/05/2010	6.100,00
7562	TRANSMISSOR DE TV MODELO LD480P		07/06/2010	6.100,00
7616	ESTROBO - LUMINOSO PISCANTE PARA PONTA DE ANTENA DE TV		23/04/2010	1.150,00
7691	ANTENA PARABÓLICA		03/08/2010	1.080,00
8439	ESTABILIZADOR 2000 V. - TS SHARA		18/04/2011	380,00
8465	.NOBREAK 2.000 VA - UPS TS SHARA		18/04/2011	1.720,00
			Total do Setor . . . :	47.790,00

Setor : 565 - PATEO DE VEICULOS E MAQUINAS - OBRAS

Ident.	Especificação do Material	Bx.	Aquisição	Vl Atualizado
7162	CAMINHÃO FORD - CARGO 4331 - ANO 2004 - CAÇAMBA FACHINNI		17/06/2009	169.000,00
7250	TRATOR FORD - MODELO 6600 (4 X 2) ANO 1980		16/03/2009	7.500,00
7251	TRATOR NEW HOLLAND - MODELO 8430 - ANO 1995		08/06/2009	42.000,00
7252	TRATOR NEW HOLLAND - MODELO TS100 - ANO 2002		08/06/2009	35.000,00
7254	TRATOR CORTADOR DE GRAMA LT151 - HUSQVARNA		10/02/2009	7.800,00
7294	ESCAVADEIRA HYUNDAI - R160 - LC-7		15/07/2009	360.000,00
7556	CAMINHÃO FORD - MOD. CARGO 4331 - CAÇAMBA BASCULANTE - DBB 7682		17/06/2009	169.000,00
7653	CAMINHAO BASCULANTE - MERCEDES BENZ - PLACA BIW-0799		14/04/2010	50.000,00
7659	CAMINHÃO M. BENZ-2219 / PRANCHA - PLACA AAL-7819 / ANO 1986		09/03/2010	85.000,00
7722	PÁ CARREGADEIRA HYUNDAI HL740-7 CAÇAMBA DENTE 2.00		29/11/2010	351.000,00
7723	MOTONIVELADORA CATERPILLAR MOD.120B - 6 CILINDROS - ANO 1978		16/04/2009	77.600,00
8050	BETONEIRA MOTOR 2CV 4P1 TRACO 400 L CSM MONO		17/05/2011	2.745,00

Este documento é cópia do original assinado digitalmente por: GISELDA RAMOS MEIRA - 20/09/18 11:02 / PAULO CESAR LIMA SILVEIRA - 20/09/18 11:14

Impressão: 05/04/2016 12:22:4

Relatório de Patrimônio

Adquiridos em: 01/01/2009 à 31/12/2015

Ident.	Especificação do Material	Bx.	Aquisição	Vl Atualizado
8051	CAMINHÃO VW COM COMPACTADOR DE LIXO		02/05/2011	260.000,00
8262	TENDA PIRAMIDAL - 10 X 10 / BRANCA		10/06/2011	7.350,00
8271	SANITÁRIO QUÍMICO STD		20/07/2010	1.200,00
8272	SANITÁRIO QUÍMICO STD		20/07/2010	1.200,00
8273	SANITÁRIO QUÍMICO STD		20/07/2010	1.200,00
8274	SANITÁRIO QUÍMICO STD		20/07/2010	1.200,00
8275	SANITÁRIO QUÍMICO STD		20/07/2010	1.200,00
8276	SANITÁRIO QUÍMICO STD		20/07/2010	1.200,00
8325	MOTONIVELADORA KOMATSU - ANO 1994		29/09/2010	120.000,00
8653	CAMINHÃO MERCEDES-BENZ/L1113 - ANO 1977 - PLACA AEL-5961		15/09/2011	26.199,00
8661	MOLDE PARA PAVIMENTO TIPO RAQUETE		03/06/2009	1.900,00
8889	TRATOR ROLO COMPACTADOR MODELO XCMG		13/09/2011	162.279,00
8897	ESCAVADEIRA - HYUNDAI - R160LC-7		31/01/2012	378.000,00
10360	COLETOR COMPACTADOR DE LIXO - CAPACIDADE 10 MT3		14/10/2013	58.500,00
11815	VARREDOURA COLETORA REBOCAVEL - VCR 1500		21/02/2014	90.000,00
17985	RETROESCAVADEIRA CATERPILLAR		06/05/2015	341.433,48

Total do Setor . . . : 2.809.506,48

Total da Divisão . . . . : 2.943.732,62

Total da Secretaria . . : 2.943.732,62

Secretaria : 10 - SECRETARIA MUNICIPAL DE AGRICULTURA PECUÁRIA E MEIO AMBIENTE

Divisão : 1 - GABINETE DO GER. MUN. DESENV. ECONOMICO

Setor : 58 - SALA RECEPÇÃO CIAT

Ident.	Especificação do Material	Bx.	Aquisição	Vl Atualizado
6545	DVD PHILCO KARAOKE USB MICROF. PONT. RIPING/PA		27/07/2009	209,00
7985	TV - PHILIPS - 32" - LCD DIGITAL - FULL-HD - USB		25/03/2011	1.350,00

Total do Setor . . . : 1.559,00

Setor : 60 - SALA ENCAMINHAMENTO CIAT

Ident.	Especificação do Material	Bx.	Aquisição	Vl Atualizado
9351	ROÇADEIRA 143RII HUSQVARNA		26/07/2012	2.075,00

Total do Setor . . . : 2.075,00

Setor : 61 - SALA ESTUDOS - DE

Ident.	Especificação do Material	Bx.	Aquisição	Vl Atualizado
7987	COMPUTADOR INTEL PENTIUM DUAL CORE - COM MONITOR		06/04/2011	1.355,10
8906	CADEIRA FIXA ESTOFADA PRETA		03/11/2011	40,00
8995	COMPUTADOR DUAL CORE		03/11/2011	1.255,13
8996	ESTABILIZADOR DE VOLTAGEM - 300 VA		03/11/2011	66,32

Este documento é cópia do original assinado digitalmente por: GISELDA RAMOS MEIRA - 20/09/18 11:02 / PAULO CESAR LIMA SILVEIRA - 20/09/18 11:14

Impressão: 05/04/2016 12:22:4

Relatório de Patrimônio

Adquiridos em: 01/01/2009 à 31/12/2015

Ident.	Especificação do Material	Bx.	Aquisição	Vl Atualizado
9302	COMPUTADOR CORE KINGSTON		16/03/2012	1.416,35
9303	COMPUTADOR CORE KINGSTON		16/03/2012	1.416,35
9304	IMPRESSORA MULT SAMSUNG LASER		30/03/2012	477,00
9305	CADEIRA FIXA SEM BRAÇO - ESTOFADA		10/04/2012	89,00
9306	CADEIRA FIXA SEM BRAÇO ESTOFADA		10/04/2012	89,00
9307	CADEIRA FIXA SEM BRAÇO ESTOFADA		10/04/2012	89,00
9308	CADEIRA FIXA SEM BRAÇO ESTOFADA		10/04/2012	89,00
9309	ARQUIVO DE AÇO COM 4 GAVETAS		10/04/2012	499,00
9310	POLTRONA ESTOFADA COM BRAÇOS / COM RODAS		10/04/2012	255,00
9311	POLTRONA ESTOFADA COM BRAÇO COM RODAS		10/04/2012	255,00
9312	MESA MAXXI - 121 X 61 X 75 - COM 2 GAVETAS		10/04/2012	235,00
9317	ESTABILIZADOR 300 VA		30/03/2012	83,65
9318	ESTABILIZADOR 300 VA		30/03/2012	83,65
10989	IMPRESSORA SAMSUNG SL-M3375 MULTIFUNCIONAL		25/08/2014	1.385,00
13969	NOBREAK 1400 VA SMS		18/09/2014	598,00
13970	NOBREAK 600 VA - SMS		25/09/2014	277,00
			Total do Setor . . . :	10.053,55

Setor : 62 - SALA ESPERA - DE

Ident.	Especificação do Material	Bx.	Aquisição	Vl Atualizado
7386	CADEIRA FIXA POLIPROPILENO PRETA		08/03/2010	55,00
			Total do Setor . . . :	55,00

Setor : 63 - SALA GERÊNCIA - DE

Ident.	Especificação do Material	Bx.	Aquisição	Vl Atualizado
6543	IMPRESSORA MULTIFUNCIONAL LASER MONO SCX-4200- SCAN/COP.		19/06/2009	684,00
6547	CONDICIONADOR DE AR GWCNO9DAN1A3A		02/03/2009	1.350,00
7583	ROÇADEIRA MANUAL STHIL - FS290		03/02/2010	2.417,70
7839	PROJETOR MULTIMIDIA EPSON POWERLITE - S10		24/02/2011	1.749,90
8368	DECIBELÍMETRO DL-4020 C/ CERTIFICADO DE CALIBRAÇÃO		06/05/2011	339,00
8901	IMPRESSORA MULT SAMSUNG COLOR LASER		03/11/2011	1.400,00
8902	CADEIRA ESTOFADA C/ BRAÇO C/RODAS - PRETA		03/11/2011	398,00
8932	TELA PROJEÇÃO RETRATIL		03/11/2011	300,00
9315	COMPUTADOR CORE KINGSTON		16/03/2012	1.416,35
9316	ESTABILIZADOR 300 VA		30/03/2012	83,65
			Total do Setor . . . :	10.138,60

Setor : 64 - SALA DIRETORIA - DE

Ident.	Especificação do Material	Bx.	Aquisição	Vl Atualizado

Este documento é cópia do original assinado digitalmente por: GISELDA RAMOS MEIRA - 20/09/18 11:02 / PAULO CESAR LIMA SILVEIRA - 20/09/18 11:14

Relatório de Patrimônio

Adquiridos em: 01/01/2009 à 31/12/2015

6548	CONDICIONADOR DE AR - GWCNO9DAN1A3A	02/03/2009	1.350,00
7988	COMPUTADOR INTEL PENTIUM DUAL CORE - COM MONITOR	06/04/2011	1.355,10
13955	IMPRESSORA SAMSUNG SL-M3375FD MULTIFUNCIONAL	25/08/2014	1.385,00

Total do Setor . . . : 4.090,10

Setor : 69 - ESCRITÓRIO - DE

Ident.	Especificação do Material	Bx.	Aquisição	Vl Atualizado
9313	IMPRESSORA MULT SAMSUNG LASER		30/03/2012	477,00

Total do Setor . . . : 477,00

Setor : 563 - SALA DE REUNIÃO - DESENV. ECON.

Ident.	Especificação do Material	Bx.	Aquisição	Vl Atualizado
6546	CONDICIONADOR DE AR GWCNO9DAN1A3A		02/03/2009	1.350,00

Total do Setor . . . : 1.350,00

Setor : 579 - SALA FUNDOS - DE

Ident.	Especificação do Material	Bx.	Aquisição	Vl Atualizado
7388	CADEIRA FIXA POLIPROPILENO PRETA		08/03/2010	55,00
7585	MOTOSERRA HUSQVARNA 281XP - 18PD - 3/8H		11/03/2010	2.318,00
7586	ROÇADEIRA MANUAL HUSQVARNA 323 LD		18/03/2010	1.311,98
7986	COMPUTADOR INTEL PENTIUM DUAL CORE - COM MONITOR		06/04/2011	1.355,10
8903	ARQUIVO DE AÇO - 4 GAVETAS		03/11/2011	450,00
8904	MESA MAXXI COM 2 GAVETAS		03/11/2011	235,00
8905	MESA MAXXI COM 2 GAVETAS		03/11/2011	235,00
8991	COMPUTADOR DUAL CORE		03/11/2011	1.255,13
8992	COMPUTADOR DUAL CORE		03/11/2011	1.255,13
8993	ESTABILIZADOR DE VOLTAGEM - 300 VA		03/11/2011	66,32
8994	ESTABILIZADOR DE VOLTAGEM - 300 VA		03/11/2011	66,32
8997	CADEIRA GIRATORIA ESTOFADA C/ BRAÇOS C/ RODAS		03/11/2011	398,00
8998	CADEIRA FIXA ESTOFADA PRETA		03/11/2011	40,00
8999	CADEIRA FIXA ESTOFADA PRETA		03/11/2011	40,00
9000	CADEIRA FIXA ESTOFADA PRETA		03/11/2011	40,00
9314	POLTRONA ESTOFADA COM BRAÇO COM RODAS		10/04/2012	255,00
9319	MESA MAXXI - 121 X 61 X 75 COM 2 GAVETAS		10/04/2012	235,00
13784	MOTO SERRA STIHL 660 - SABRE 63 CM		24/06/2014	2.945,35
13785	MOTOPODA STIHL HT131		27/06/2014	2.027,26
13786	ESCADA ALUMINIO EXTENSIVA - 13 DEGRAUS		24/06/2014	565,90
16781	BELICHE FIGUEIRA SUPER		16/11/2015	149,00

Total do Setor . . . : 15.298,49

Setor : 705 - ASSENTAMENTO PEDREIRA

Este documento é cópia do original assinado digitalmente por: GISELDA RAMOS MEIRA - 20/09/18 11:02 / PAULO CESAR LIMA SILVEIRA - 20/09/18 11:14

Relatório de Patrimônio

Adquiridos em: 01/01/2009 à 31/12/2015

Ident.	Especificação do Material	Bx.	Aquisição	Vl Atualizado
9334	CAIXA D! ÁGUA TIPO TAÇA PARA 30.000 LITROS		01/02/2012	14.200,00

Total do Setor . . . : 14.200,00

Setor : 798 - PATEO DE MAQUINAS AGRICOLAS - AGR

Ident.	Especificação do Material	Bx.	Aquisição	Vl Atualizado
14567	TRATOR AGRICOLA NEW HOLLAND - FAB.2014 - CHASSI : HCCZTL85TEC130135 - Nº MOTOR 6129317		30/12/2014	106.000,00
14568	DISTRIBUIDOR DE CALCÁRIO - MARCUESAN - MODELO DCA2 - SERIE 0598/8823 ANO 2014		13/03/2015	22.500,00
14569	GRADE ARADOURA CONTROLE REMOTO - MARCHESAN - MODELO GAICR 14X28X7,5 - SERIE 0791/37821 - ANO 2014		14/03/2015	20.500,00
14570	CARRETA AGRICOLA DE MADEIRA BASCULANTE FACCHINI - 4 RODAS - CAPACIDADE CARGA 4000 KG - SERIE 2221/30 - ANO FABRICAÇÃO 2014		14/03/2015	7.000,00
16743	CAMINHÃO AGRALE CARROCERIA MADEIRA		17/11/2015	124.900,00
16987	FIAT STRADA WORKING		17/11/2015	39.694,21

Total do Setor . . . : 320.594,21

Total da Divisão . . . . : 379.890,95

Total da Secretaria . . : 379.890,95

Secretaria : 32 - SECRETARIA MUNICIPAL DE INDUSTRIA, COMERCIO E TURISMO

Divisão : 1 - SECRETARIA MUNICIPAL DE INDUSTRIA COMERCIO E TURISMO

Setor : 730 - RECEPÇÃO - ICT

Ident.	Especificação do Material	Bx.	Aquisição	Vl Atualizado
9873	COMPUTADOR 13/ASROCK - 4 GB		24/04/2013	1.499,90
9877	IMPRESSORA HP LASERJET - M1212		24/04/2013	978,00
9878	NOBREAK SMS 27385		18/04/2013	239,00
9882	ARMARIO VEGEL - CH - 26CZ		18/04/2013	279,00
9885	ARQUIVO DE AÇO VEGEL 4 GAVETAS		18/04/2013	269,00
9903	CONDICIONADOR DE AR - EVAPORADOR E CONDENSADOR - 18.000 BT		04/04/2013	1.499,00
9907	LONGARINA MARTIFLEX - 3 LUGARES		18/04/2013	405,00
9908	LONGARINA MARTIFLEX - 3 LUGARES		18/04/2013	405,00
9910	MESA MARTINUCCI 1206		18/04/2013	372,66
9918	MICRO - PBX - MODULARE I 2/04		18/04/2013	810,00
10046	CENTRAL DE TELEFONIA TI 7301 INTELBRAS CZ		26/07/2013	585,00
15145	ROTEADOR VIRELESS N 300 MBP S TL WR941 IND 3 ANTENAS		16/07/2015	199,00

Total do Setor . . . : 7.540,56

Setor : 731 - COPA - ICT

Ident.	Especificação do Material	Bx.	Aquisição	Vl Atualizado
9871	GELADEIRA CONTINENTAL 337 LT - 2 PORTAS - RCCT76		08/05/2013	999,00

Este documento é cópia do original assinado digitalmente por: GISELDA RAMOS MEIRA - 20/09/18 11:02 / PAULO CESAR LIMA SILVEIRA - 20/09/18 11:14

Relatório de Patrimônio

Adquiridos em: 01/01/2009 à 31/12/2015

Ident.	Especificação do Material	Bx.	Aquisição	Vl Atualizado
9872	FOGÃO ATLAS 4 BOCAS - COM ACENDEDOR DE FORNO - AUTO LIMPANTE		08/05/2013	299,00
9888	CADEIRA MARTIFLEX 39		18/04/2013	122,02

Total do Setor . . . : 1.420,02

Setor : 732 - SALA DO SECRETÁRIO - ICT

Ident.	Especificação do Material	Bx.	Aquisição	Vl Atualizado
9874	COMPUTADOR 13/ASROCK - 4 GB		24/04/2013	1.499,90
9879	NOBREAK SMS 27385		18/04/2013	239,00
9892	CADEIRA MARTIFLES 39		18/04/2013	122,00
9893	CADEIRA MARTIFLEX 39		18/04/2013	122,00
9902	CONDICIONADOR DE AR - EVAPORADOR E CONDENSADOR 18.000 BT		04/04/2013	1.499,00
9915	POLTRONA MARTIFLEX SQUARE - GIRATORIA - C/BRAÇO - C/RODAS		18/04/2013	755,00
9917	PROJETOR MULTIMIDIA - JG BS275		18/04/2013	1.198,99
10042	TELEFONE PLENO COM FIO		26/07/2013	44,50

Total do Setor . . . : 5.480,39

Setor : 733 - SALA DE REUNIÃO - ICT

Ident.	Especificação do Material	Bx.	Aquisição	Vl Atualizado
9887	ARQUIVO DE AÇO - 4 GAVETAS		18/04/2013	269,00
9894	CADEIRA MARTIFLEX 39		18/04/2013	122,00
9895	CADEIRA MARTIFLEX 39		18/04/2013	122,00
9896	CADEIRA MARTIFLEX 39		18/04/2013	122,00
9897	CADEIRA MARTIFLEX 39		18/04/2013	122,00
9898	CADEIRA MARTIFLEX 39		18/04/2013	122,00
9899	CADEIRA MARTIFLEX 39		18/04/2013	122,00
9900	CADEIRA MARTIFLEX 39		18/04/2013	122,00
9901	CADEIRA MARTIFLEX 39		18/04/2013	122,00
9904	CONDICIONADOR DE AR - EVAPORADOR E CONDENSADOR - 18.000 BT		04/04/2013	1.499,00
9909	MESA ARTESANO - 17052		18/04/2013	1.790,00
10041	TELEFONE PLENO COM FIO		26/07/2013	44,50

Total do Setor . . . : 4.578,50

Setor : 735 - SALA AUXILIAR 1 - ICT

Ident.	Especificação do Material	Bx.	Aquisição	Vl Atualizado
7329	MESA CONECTADA - 1.14 X 52 X 74 - 2 GAVETAS - TECLADO PORTATIL - PORTA CPU - AZUL		27/01/2010	380,00
9875	COMPUTADOR 13/ASROCK - 4 GB		24/04/2013	1.499,90
9876	LCOMPUTADOR 13/ASROCK		24/04/2013	1.499,90
9880	NOBREAK SMS 27385		18/04/2013	239,00
9881	NOBREAK SMS 27385		18/04/2013	239,00

Este documento é cópia do original assinado digitalmente por: GISELDA RAMOS MEIRA - 20/09/18 11:02 / PAULO CESAR LIMA SILVEIRA - 20/09/18 11:14

Impressão: 05/04/2016 12:22:4

Relatório de Patrimônio

Adquiridos em: 01/01/2009 à 31/12/2015

Ident.	Especificação do Material	Bx.	Aquisição	Vl Atualizado
9883	ARMARIO VEGEL CH - 26CZ		18/04/2013	279,00
9886	ARQUIVO DE AÇO 4 GAVETAS		18/04/2013	269,00
9891	CADEIRA MARTIFLEX 39		18/04/2013	122,00
9905	CONDICIONADOR DE AR - EVAPORADOR E CONDENSADOR - 12.000 BT		04/04/2013	1.106,00
9913	CADEIRA MARTIFLEX E36 - ROTATÓRIA - C/BRAÇO - C/RODAS		18/04/2013	302,00
9914	MESA MARTINUCCI 0806		18/04/2013	365,00
9916	MESA MARTINUCCI 1206		18/04/2013	372,66
10043	TELEFONE PLENO COM FIO		26/07/2013	44,50
10044	TELEFONE PLENO COM FIO		26/07/2013	44,50

Total do Setor . . . : 6.762,46

Setor : 736 - SALA AUXILIAR 2 - ICT

Ident.	Especificação do Material	Bx.	Aquisição	Vl Atualizado
9884	ARMARIO VEGEL CH - 26CZ		18/04/2013	279,00
9889	CADEIRA MARETIFLEX 39		18/04/2013	122,00
9890	CADEIRA MARTIFLEX 39		18/04/2013	122,00
9906	CONDICIONADOR DE AR - EVAPORADOR E CONDENSADOR - 9.000 BT		04/04/2013	940,00
9911	MESA MARTINUCCI - 1206		18/04/2013	372,66
9912	CADEIRA MARTIFLEX E36		18/04/2013	302,00
10045	TELEFONE PLENO COM FIO		26/07/2013	44,50

Total do Setor . . . : 2.182,16

Total da Divisão . . . . : 27.964,09

Total da Secretaria . . : 27.964,09

Total da Gestão . . . . : 8.821.341,34

Total do Inventário . . : 8.821.341,34

Este documento é cópia do original assinado digitalmente por: GISELDA RAMOS MEIRA - 20/09/18 11:02 / PAULO CESAR LIMA SILVEIRA - 20/09/18 11:14

XML nr.: 35

RIBAS DO RIO PARDO

PREFEITURA MUNICIPAL DE RIBAS DO RIO PARDO - Não Consolidado

Balanço Geral

Balancete de Verificação do Razão Analítico com Saldos Acumulados no Exercício

Ano de 2017

TCE/MS, Resolução nº 54, de 14/12/2016. 20/09/2018

Nr.	Código	Saldo Anterior		Movimento		Saldo Atual	
		Devedor	Credor	Devedor	Credor	Devedor	Credor
1	1.0.0.0.0.00.00 - ATIVO	127.989.423,71	1.435.577,96	68.525.386,09	126.343.179,34	196.514.809,80	127.778.757,30
2	1.1.0.0.0.00.00 - ATIVO CIRCULANTE	37.543.641,09	1.435.577,96	113.383.079,80	126.343.179,34	150.926.720,89	127.778.757,30
3	1.1.1.1.1.01.00 - CAIXA	5.972.398,37	0,00	100.624.755,78	102.025.368,55	106.597.154,15	102.025.368,55
4	1.1.2.2.1.01.00 - FATURAS/DUPLICATAS A RECEBER	1.345.308,58	1.345.308,58	18.484.659,10	17.049.976,50	19.829.967,68	18.395.285,08
5	1.1.2.3.1.01.00 - CRÉDITOS DECORRENTES DE TRANSFERÊNCIAS DE INSTITUIÇÕES PRIVADAS	29.217.810,42	90.269,38	- 10.768.907,35	1.275.188,13	18.448.903,07	1.365.457,51
6	1.1.2.5.1.01.01 - DÍVIDA ATIVA DO IMPOSTO SOBRE A RENDA E PROVENTOS DE QUALQUER NATUREZA	0,00	0,00	236.760,96	236.760,96	236.760,96	236.760,96
7	1.1.3.8.1.01.00 - ALUGUÉIS A RECEBER	1.008.123,72	0,00	154.169,17	1.125.560,66	1.162.292,89	1.125.560,66
8	1.1.5.6.1.01.00 - MATERIAL DE CONSUMO	0,00	0,00	4.651.642,14	4.630.324,54	4.651.642,14	4.630.324,54
9	1.2.0.0.0.00.00 - ATIVO NÃO CIRCULANTE	90.445.782,62	0,00	- 44.857.693,71	0,00	45.588.088,91	0,00
10	1.2.2.1.1.01.01 - PARTICIPAÇÕES EM SOCIEDADES CONTROLADAS	2.014,46	0,00	- 1.007,23	0,00	1.007,23	0,00
11	1.2.3.1.1.01.01 - APARELHOS DE MEDIÇÃO E ORIENTAÇÃO	2.719.652,90	0,00	- 1.338.302,75	0,00	1.381.350,15	0,00
12	1.2.3.1.1.01.03 - APARELHOS, EQUIPAMENTOS E UTENSÍLIOS MÉDICOS, ODONTOLÓGICOS, LABORATORIAIS E HOSPITALARES	622.804,40	0,00	- 296.523,20	0,00	326.281,20	0,00
13	1.2.3.1.1.05.00 - VEÍCULOS	3.889.348,42	0,00	- 1.702.574,21	0,00	2.186.774,21	0,00
14	1.2.3.1.1.09.00 - ARMAMENTOS	84.051,44	0,00	- 40.435,72	0,00	43.615,72	0,00
15	1.2.3.1.1.99.00 - DEMAIS BENS MÓVEIS	13.112.339,52	0,00	- 6.471.064,86	0,00	6.641.274,66	0,00
16	1.2.3.2.1.01.01 - IMÓVEIS RESIDENCIAIS	69.906.171,60	0,00	- 34.953.085,80	0,00	34.953.085,80	0,00
17	1.2.3.2.1.07.00 - INSTALAÇÕES	109.399,88	0,00	- 54.699,94	0,00	54.699,94	0,00
18	2.0.0.0.0.00.00 - PASSIVO E PATRIMÔNIO LIQUIDO	7.402.851,88	133.956.697,63	59.817.138,58	- 2.888.960,88	67.219.990,46	131.067.736,75
19	2.1.0.0.0.00.00 - PASSIVO CIRCULANTE	28.083,30	2.208.297,97	60.004.104,97	60.658.418,59	60.032.188,27	62.866.716,56
20	2.1.1.1.1.01.01 - SALÁRIOS, REMUNERAÇÕES E BENEFÍCIOS	0,00	1.284.333,22	18.633.195,70	17.400.030,16	18.633.195,70	18.684.363,38
21	2.1.1.1.1.01.02 - DÉCIMO TERCEIRO SALÁRIO	0,00	0,00	905.722,60	905.722,60	905.722,60	905.722,60
22	2.1.1.1.1.01.03 - FÉRIAS	0,00	0,00	40.248,76	40.248,76	40.248,76	40.248,76
23	2.1.1.2.1.01.00 - BENEFICIOS PREVIDENCIARIOS A PAGAR	13.726,18	21.183,52	2.850.683,79	3.535.780,70	2.864.409,97	3.556.964,22
24	2.1.1.4.1.01.01 - CONTRIBUIÇÕES AO RGPS SOBRE SALÁRIOS E REMUNERAÇÕES	1.217,31	33.121,04	33.121,04	1.217,31	34.338,35	34.338,35
25	2.1.2.1.1.01.01 - DÍVIDA MOBILIÁRIA	0,00	0,00	426.773,45	426.773,45	426.773,45	426.773,45
26	2.1.2.5.1.01.00 - JUROS DE CONTRATOS - EMPRÉSTIMOS INTERNOS	0,00	0,00	165.901,17	165.901,17	165.901,17	165.901,17
27	2.1.3.1.1.01.01 - FORNECEDORES NÃO FINANCIADOS A PAGAR	4.428,75	634.589,41	25.515.384,11	25.631.410,50	25.519.812,86	26.265.999,91
28	2.1.4.1.1.01.00 - IPI A RECOLHER	0,00	0,00	752.242,64	752.242,64	752.242,64	752.242,64
29	2.1.8.8.1.01.01 - RPPS - RETENÇÕES SOBRE VENCIMENTOS E VANTAGENS	0,00	0,00	4.200.948,78	5.554.276,15	4.200.948,78	5.554.276,15
30	2.1.8.8.1.01.02 - INSS	8.711,06	235.070,78	302.714,35	67.646,57	311.425,41	302.717,35
31	2.1.8.8.1.02.00 - GARANTIAS	0,00	0,00	5.456.224,64	5.456.224,64	5.456.224,64	5.456.224,64
32	2.1.8.9.1.01.01 - INDENIZAÇÕES A SERVIDORES	0,00	0,00	720.943,94	720.943,94	720.943,94	720.943,94
33	2.2.0.0.0.00.00 - PASSIVO NAO-CIRCULANTE	0,00	3.730.892,65	426.773,45	334.963,24	426.773,45	4.065.855,89
34	2.2.2.1.1.01.01 - DÍVIDA MOBILIÁRIA	0,00	3.730.892,65	426.773,45	334.963,24	426.773,45	4.065.855,89
35	2.3.0.0.0.00.00 - PATRIMÔNIO LIQUIDO	7.374.768,58	128.017.507,01	- 613.739,84	- 63.882.342,71	6.761.028,74	64.135.164,30
36	2.3.7.1.1.02.00 - SUPERAVITS OU DEFICITS DE EXERCÍCIOS ANTERIORES	7.374.768,58	128.017.507,01	- 717.788,98	- 63.994.718,96	6.656.979,60	64.022.788,05
37	2.3.7.1.1.03.00 - AJUSTES DE EXERCÍCIOS ANTERIORES	0,00	0,00	104.049,14	112.376,25	104.049,14	112.376,25
38	3.0.0.0.0.00.00 - VARIAÇÃO PATRIMONIAL DIMINUTIVA	0,00	0,00	67.453.365,66	1.564.986,87	67.453.365,66	1.564.986,87
39	3.1.0.0.0.00.00 - PESSOAL E ENCARGOS	0,00	0,00	21.688.971,65	40.951,50	21.688.971,65	40.951,50
40	3.1.1.2.1.01.01 - VENCIMENTOS E SALARIOS	0,00	0,00	7.018.623,21	726,68	7.018.623,21	726,68
41	3.1.2.2.1.01.00 - CONTRIBUIÇÕES PREVIDENCIÁRIAS - INSS	0,00	0,00	3.521.794,01	17.698,66	3.521.794,01	17.698,66
42	3.1.9.1.1.00.00 - INDENIZAÇÕES E RESTITUIÇÕES TRABALHISTAS - CONSOLIDAÇÃO	0,00	0,00	178.724,84	0,00	178.724,84	0,00
43	3.1.9.9.1.01.00 - OUTRAS VARIAÇÕES PATRIMONIAIS DIMINUTIVAS - PESSOAL	0,00	0,00	10.969.829,59	22.526,16	10.969.829,59	22.526,16
44	3.2.0.0.0.00.00 - BENEFÍCIOS PREVIDENCIÁRIOS E ASSISTENCIAIS	0,00	0,00	2.531,24	0,00	2.531,24	0,00
45	3.2.2.2.1.00.00 - PENSÕES - RGPS - CONSOLIDAÇÃO	0,00	0,00	1.703,04	0,00	1.703,04	0,00
46	3.2.2.9.1.00.00 - OUTRAS PENSÕES - CONSOLIDAÇÃO	0,00	0,00	567,69	0,00	567,69	0,00
47	3.2.9.1.1.01.00 - AUXILIO FUNERAL ATIVO CIVIL	0,00	0,00	260,51	0,00	260,51	0,00

Este documento é copia do original assinado digitalmente por: GISELDA RAMOS MEIRA - 20/09/18 11:02 / PAULO CESAR LIMA SILVEIRA - 20/09/18 11:14

48	3.3.0.0.0.00.00 - USO DE BENS, SERVIÇOS E CONSUMO DE CAPITAL FIXO	0,00	0,00	23.019.248,35	953.677,57	23.019.248,35	953.677,57
49	3.3.1.1.1.01.00 - COMBUSTIVEIS E LUBRIFICANTES AUTOMOTIVOS	0,00	0,00	4.579.448,85	0,00	4.579.448,85	0,00
50	3.3.1.2.1.01.00 - MERCADORIAS DOADAS	0,00	0,00	6.650,25	0,00	6.650,25	0,00
51	3.3.2.1.1.01.00 - DIARIAS PESSOAL CIVIL	0,00	0,00	62.598,62	197,28	62.598,62	197,28
52	3.3.2.2.1.01.00 - CONSULTORIA E ASSESSORIA	0,00	0,00	279.551,83	6.660,63	279.551,83	6.660,63
53	3.3.2.3.1.01.00 - CONSULTORIA E ASSESSORIA	0,00	0,00	18.090.998,80	946.819,66	18.090.998,80	946.819,66
54	3.4.0.0.0.00.00 - VARIAÇÕES PATRIMONIAIS DIMINUTIVAS FINANCEIRAS	0,00	0,00	477.971,19	29.495,64	477.971,19	29.495,64
55	3.4.1.1.1.01.00 - JUROS DA DÍVIDA CONTR.C/INSTIT.FINANCEIRAS	0,00	0,00	165.174,47	29.495,64	165.174,47	29.495,64
56	3.4.1.3.1.00.00 - JUROS E ENCARGOS DA DÍVIDA MOBILIARIA - CONSOLIDAÇÃO	0,00	0,00	3,22	0,00	3,22	0,00
57	3.4.2.9.1.00.00 - OUTROS JUROS E ENCARGOS DE MORA - CONSOLIDAÇÃO	0,00	0,00	723,48	0,00	723,48	0,00
58	3.4.3.1.1.01.00 - VARIAÇÕES MONETARIAS DE DÍVIDA CONTRATUAL INTERNA - CONSOLIDAÇÃO	0,00	0,00	312.070,02	0,00	312.070,02	0,00
59	3.5.0.0.0.00.00 - TRANSFERÊNCIAS E DELEGAÇÕES CONCEDIDAS	0,00	0,00	19.121.524,21	538.913,09	19.121.524,21	538.913,09
60	3.5.1.1.2.01.00 - COTA CONCEDIDA	0,00	0,00	19.121.524,21	538.913,09	19.121.524,21	538.913,09
61	3.6.0.0.0.00.00 - DESVALORIZAÇÃO E PERDA DE ATIVOS E INCORPORAÇÃO DE PASSIVOS	0,00	0,00	194.309,92	0,00	194.309,92	0,00
62	3.6.1.4.1.01.00 - REDUÇÃO A VALOR RECUPERÁVEL DE PARTICIPAÇÕES PERMANENTES	0,00	0,00	194.309,92	0,00	194.309,92	0,00
63	3.7.0.0.0.00.00 - TRIBUTÁRIAS	0,00	0,00	752.242,64	774,76	752.242,64	774,76
64	3.7.1.1.1.01.00 - IMPOSTO SOBRE A RENDA E PROVENTOS DE QUALQUER NATUREZA	0,00	0,00	53.347,28	0,00	53.347,28	0,00
65	3.7.2.1.1.01.00 - CONTRIBUIÇÃO PARA FINANCIAMENTO DA SEGURIDADE SOCIAL - COFINS -	0,00	0,00	698.895,36	774,76	698.895,36	774,76
66	3.9.0.0.0.00.00 - OUTRAS VARIAÇÕES PATRIMONIAIS DIMINUTIVAS	0,00	0,00	2.196.566,46	1.174,31	2.196.566,46	1.174,31
67	3.9.1.1.1.00.00 - PREMIAÇÕES CULTURAIS - CONSOLIDAÇÃO	0,00	0,00	4.900,00	0,00	4.900,00	0,00
68	3.9.9.9.1.01.00 - PROVISÕES MATEMÁTICAS PREVIDENCIÁRIAS	0,00	0,00	2.191.666,46	1.174,31	2.191.666,46	1.174,31
69	4.0.0.0.0.00.00 - VARIAÇÃO PATRIMONIAL AUMENTATIVA	0,00	0,00	10.576.711,91	81.353.396,91	10.576.711,91	81.353.396,91
70	4.1.0.0.0.00.00 - IMPOSTOS, TAXAS E CONTRIBUIÇÕES DE MELHORIA	0,00	0,00	0,00	18.773.161,15	0,00	18.773.161,15
71	4.1.1.2.1.01.00 - IMPOSTO S/ PROPRIEDADE TERRITORIAL RURAL	0,00	0,00	0,00	18.358.969,87	0,00	18.358.969,87
72	4.1.1.3.1.01.00 - ICMS	0,00	0,00	0,00	414.191,28	0,00	414.191,28
73	4.2.0.0.0.00.00 - CONTRIBUIÇÕES	0,00	0,00	0,00	374.977,90	0,00	374.977,90
74	4.2.3.0.1.01.00 - CONTRIBUIÇÃO DE ILUMINAÇÃO PÚBLICA	0,00	0,00	0,00	374.977,90	0,00	374.977,90
75	4.4.0.0.0.00.00 - VARIAÇÕES PATRIMONIAIS AUMENTATIVAS FINANCEIRAS	0,00	0,00	0,00	261.223,05	0,00	261.223,05
76	4.4.5.2.1.00.00 - REMUNERAÇÃO DE APLICAÇÕES FINANCEIRAS - CONSOLIDAÇÃO	0,00	0,00	0,00	261.223,05	0,00	261.223,05
77	4.5.0.0.0.00.00 - TRANSFERÊNCIAS E DELEGAÇÕES RECEBIDAS	0,00	0,00	10.576.711,91	61.942.170,98	10.576.711,91	61.942.170,98
78	4.5.1.1.2.01.00 - COTA RECEBIDA	0,00	0,00	0,00	292.269,73	0,00	292.269,73
79	4.5.1.2.2.01.01 - ORDEM DE TRANSFERÊNCIAS RECEBIDAS	0,00	0,00	0,00	1.312.868,78	0,00	1.312.868,78
80	4.5.2.1.3.01.00 - COTA-PARTE FPE	0,00	0,00	10.576.711,91	59.379.327,57	10.576.711,91	59.379.327,57
81	4.5.2.3.3.01.00 - CONTRIBUIÇÕES	0,00	0,00	0,00	957.704,90	0,00	957.704,90
82	4.9.0.0.0.00.00 - OUTRAS VARIAÇÕES PATRIMONIAIS AUMENTATIVAS	0,00	0,00	0,00	1.863,83	0,00	1.863,83
83	4.9.9.6.1.01.00 - INDENIZ. POR DANOS CAUSADOS AO PATR. PUBLICO	0,00	0,00	0,00	1.863,83	0,00	1.863,83
84	5.0.0.0.0.00.00 - CONTROLES DA APROVAÇÃO DO PLANEJAMENTO E ORÇAMENTO	1.968.500,24	0,00	513.209.044,84	68.381.539,56	515.177.545,08	68.381.539,56
85	5.1.0.0.0.00.00 - PLANEJAMENTO APROVADO	0,00	0,00	210.715.000,00	11.120.000,00	210.715.000,00	11.120.000,00
86	5.1.1.1.0.00.00 - APROVAÇÃO INICIAL DO PPA	0,00	0,00	86.694.000,00	0,00	86.694.000,00	0,00
87	5.1.2.1.1.00.00 - PLOA INICIAL DA RECEITA	0,00	0,00	76.077.000,00	11.120.000,00	76.077.000,00	11.120.000,00
88	5.1.2.2.1.00.00 - PLOA INICIAL DA DESPESA	0,00	0,00	47.944.000,00	0,00	47.944.000,00	0,00
89	5.2.0.0.0.00.00 - ORÇAMENTO APROVADO	0,00	0,00	223.588.579,15	57.261.539,56	223.588.579,15	57.261.539,56
90	5.2.1.1.1.00.00 - PREVISAO INICIAL DA RECEITA BRUTA	0,00	0,00	76.077.000,00	11.120.000,00	76.077.000,00	11.120.000,00
91	5.2.2.1.1.01.00 - CREDITO INICIAL	0,00	0,00	47.944.000,00	39.869.184,06	47.944.000,00	39.869.184,06
92	5.2.2.1.2.01.00 - CREDITO ADICIONAL – SUPLEMENTAR	0,00	0,00	44.383.514,06	0,00	44.383.514,06	0,00
93	5.2.2.1.2.02.01 - CRÉDITOS ESPECIAIS ABERTOS	0,00	0,00	430.000,00	0,00	430.000,00	0,00
94	5.2.2.9.1.01.00 - PRÉ-EMPENHOS EMITIDOS	0,00	0,00	54.754.065,09	6.272.355,50	54.754.065,09	6.272.355,50
95	5.3.0.0.0.00.00 - INSCRIÇÃO DE RESTOS A PAGAR	1.968.500,24	0,00	78.905.465,69	0,00	80.873.965,93	0,00
96	5.3.1.2.0.00.00 - RP NÃO PROCESSADOS - EXERCÍCIOS ANTERIORES	96.427,14	0,00	0,00	0,00	96.427,14	0,00
97	5.3.1.7.0.00.00 - RP NÃO PROCESSADOS - INSCRIÇÃO NO EXERCÍCIO	0,00	0,00	40.280.955,91	0,00	40.280.955,91	0,00
98	5.3.2.2.0.00.00 - RP PROCESSADOS - EXERCÍCIOS ANTERIORES	1.872.073,10	0,00	0,00	0,00	1.872.073,10	0,00
99	5.3.2.7.0.00.00 - RP PROCESSADOS - INSCRIÇÃO NO EXERCÍCIO	0,00	0,00	38.624.509,78	0,00	38.624.509,78	0,00
100	6.0.0.0.0.00.00 - CONTROLES DA EXECUÇÃO DO PLANEJAMENTO E ORÇAMENTO	0,00	1.968.500,24	671.457.200,01	1.116.284.705,29	671.457.200,01	1.118.253.205,53
101	6.1.0.0.0.00.00 - EXECUÇÃO DO PLANEJAMENTO	0,00	0,00	194.205.000,00	393.800.000,00	194.205.000,00	393.800.000,00
102	6.1.1.1.0.00.00 - PPA A ALOCAR EM LEIS ORÇAMENTÁRIAS ANUAIS	0,00	0,00	47.944.000,00	86.694.000,00	47.944.000,00	86.694.000,00

Este documento é copia do original assinado digitalmente por: GISELDA RAMOS MEIRA - 20/09/18 11:02 / PAULO CESAR LIMA SILVEIRA - 20/09/18 11:14

103	6.1.1.2.0.00.00 - PPA ALOCADO EM LEIS ORÇAMENTÁRIAS ANUAIS	0,00	0,00	0,00	47.944.000,00	0,00	47.944.000,00
104	6.1.2.1.0.00.00 - PROCESSAMENTO DO PLOA -RECEITA	0,00	0,00	98.317.000,00	163.274.000,00	98.317.000,00	163.274.000,00
105	6.1.2.2.0.00.00 - PROCESSAMENTO DO PLOA -DESPESA	0,00	0,00	47.944.000,00	95.888.000,00	47.944.000,00	95.888.000,00
106	6.2.0.0.0.00.00 - EXECUÇÃO DO ORÇAMENTO	0,00	0,00	475.340.625,17	641.667.664,76	475.340.625,17	641.667.664,76
107	6.2.1.1.0.00.00 - RECEITA A REALIZAR	0,00	0,00	86.715.141,62	86.653.711,91	86.715.141,62	86.653.711,91
108	6.2.1.2.0.00.00 - RECEITA REALIZADA	0,00	0,00	10.576.711,91	75.595.141,62	10.576.711,91	75.595.141,62
109	6.2.2.1.1.00.00 - CREDITO DISPONÍVEL	0,00	0,00	94.623.249,15	99.029.869,56	94.623.249,15	99.029.869,56
110	6.2.2.1.3.01.00 - CREDITO EMPENHADO A LIQUIDAR	0,00	0,00	95.234.047,76	55.853.662,48	95.234.047,76	55.853.662,48
111	6.2.2.1.3.03.00 - CREDITO EMPENHADO LIQUIDADO A PAGAR	0,00	0,00	85.912.263,52	48.699.919,16	85.912.263,52	48.699.919,16
112	6.2.2.1.3.04.00 - CREDITO EMPENHADO LIQUIDADO PAGO	0,00	0,00	19.182,81	46.188.156,35	19.182,81	46.188.156,35
113	6.2.2.1.3.05.00 - EMPENHOS A LIQUIDAR INSCRITOS EM RESTOS A PAGAR NAO PROCESSADOS	0,00	0,00	0,00	40.280.955,91	0,00	40.280.955,91
114	6.2.2.1.3.07.00 - EMPENHOS LIQUIDADOS INSCRITOS EM RESTOS A PAGAR PROCESSADOS	0,00	0,00	0,00	38.624.509,78	0,00	38.624.509,78
115	6.2.2.9.1.01.00 - PRE-EMPENHOS A EMPENHAR	0,00	0,00	102.260.028,40	150.741.737,99	102.260.028,40	150.741.737,99
116	6.3.0.0.0.00.00 - EXECUÇÃO DE RESTOS A PAGAR	0,00	1.968.500,24	1.911.574,84	80.817.040,53	1.911.574,84	82.785.540,77
117	6.3.1.1.0.00.00 - RP NÃO PROCESSADOS A LIQUIDAR	0,00	96.427,14	26.000,00	0,00	26.000,00	96.427,14
118	6.3.1.3.0.00.00 - RP NÃO PROCESSADOS LIQUIDADOS A PAGAR	0,00	0,00	91.000,00	26.000,00	91.000,00	26.000,00
119	6.3.1.4.0.00.00 - RP NÃO PROCESSADOS PAGOS	0,00	0,00	0,00	91.000,00	0,00	91.000,00
120	6.3.1.7.1.00.00 - RP NAO PROCESSADOS A LIQUIDAR- INSCRIÇÃO NO EXERCÍCIO	0,00	0,00	0,00	40.280.955,91	0,00	40.280.955,91
121	6.3.2.1.0.00.00 - RP PROCESSADOS A PAGAR	0,00	1.872.073,10	1.794.574,84	490,60	1.794.574,84	1.872.563,70
122	6.3.2.2.0.00.00 - RP PROCESSADOS PAGOS	0,00	0,00	0,00	1.794.084,24	0,00	1.794.084,24
123	6.3.2.7.0.00.00 - RP PROCESSADOS - INSCRIÇÃO NO EXERCÍCIO	0,00	0,00	0,00	38.624.509,78	0,00	38.624.509,78
124	7.0.0.0.0.00.00 - CONTROLES DEVEDORES	407.374.069,10	407.374.069,10	334.693.110,31	195.476.155,19	742.067.179,41	602.850.224,29
125	7.1.0.0.0.00.00 - ATOS POTENCIAIS	43.332.526,89	827.440,26	22.903.068,51	58,59	66.235.595,40	827.498,85
126	7.1.2.3.1.01.00 - CONTRATOS DE SEGUROS	41.179.730,74	0,00	20.216.760,19	0,00	61.396.490,93	0,00
127	7.1.2.3.1.02.00 - CONTRATOS DE SERVIÇOS	2.152.796,15	819.440,77	2.686.308,32	0,00	4.839.104,47	819.440,77
128	7.1.2.3.1.99.00 - OUTROS OBRIGAÇÕES CONTRATUAIS	0,00	7.999,49	0,00	58,59	0,00	8.058,08
129	7.2.0.0.0.00.00 - ADMINISTRAÇÃO FINANCEIRA	294.846.228,45	68.367.873,50	311.790.041,80	195.476.096,60	606.636.270,25	263.843.970,10
130	7.2.1.1.1.00.00 - RECURSOS ORDINÁRIOS	129.544.796,44	0,00	75.887.656,65	10.576.711,91	205.432.453,09	10.576.711,91
131	7.2.1.2.0.00.00 - LIMITE DE RESTOS A PAGAR POR DESTINAÇÃO	0,00	4.051.148,53	0,00	1.885.329,54	0,00	5.936.478,07
132	7.2.2.0.0.00.00 - PROGRAMAÇÃO FINANCEIRA	165.301.432,01	64.316.724,97	235.902.385,15	183.014.055,15	401.203.817,16	247.330.780,12
133	7.9.0.0.0.00.00 - OUTROS CONTROLES	69.195.313,76	338.178.755,34	0,00	0,00	69.195.313,76	338.178.755,34
134	7.9.1.1.1.00.00 - DEPÓSITOS JUDICIAIS	69.195.313,76	338.178.755,34	0,00	0,00	69.195.313,76	338.178.755,34
135	8.0.0.0.0.00.00 - CONTROLES CREDORES	266.996.971,25	266.996.971,25	604.123.427,81	743.340.382,93	871.120.399,06	1.010.337.354,18
136	8.1.0.0.0.00.00 - EXECUÇÃO DOS ATOS POTENCIAIS	4.429.949,35	24.594.974,06	36.299.879,09	59.202.889,01	40.729.828,44	83.797.863,07
137	8.1.2.3.1.01.01 - A EXECUTAR	4.429.949,35	24.594.974,06	36.299.879,09	59.202.889,01	40.729.828,44	83.797.863,07
138	8.2.0.0.0.00.00 - EXECUÇÃO DA ADMINISTRAÇÃO FINANCEIRA	59.846.856,40	178.125.191,44	456.372.651,74	572.686.596,94	516.219.508,14	750.811.788,38
139	8.2.1.1.1.01.00 - RECURSOS DISPONÍVEIS PARA O EXERCÍCIO	11.346.329,24	14.705.625,99	183.734.807,23	186.694.410,98	195.081.136,47	201.400.036,97
140	8.2.1.1.4.00.00 - DISPONIBILIDADE POR DESTINAÇÃO DE RECURSOS UTILIZADA	0,00	62.744.892,25	0,00	60.466.011,45	0,00	123.210.903,70
141	8.2.2.0.0.00.00 - EXECUÇÃO DA PROGRAMAÇÃO FINANCEIRA	48.500.527,16	100.674.673,20	272.637.844,51	325.526.174,51	321.138.371,67	426.200.847,71
142	8.9.0.0.0.00.00 - OUTROS CONTROLES	202.720.165,50	64.276.805,75	111.450.896,98	111.450.896,98	314.171.062,48	175.727.702,73
143	8.9.1.1.1.00.00 - DEPÓSITOS JUDICIAIS	202.720.165,50	64.276.805,75	111.450.896,98	111.450.896,98	314.171.062,48	175.727.702,73

Nota Explicativa

Este documento é copia do original assinado digitalmente por: GISELDA RAMOS MEIRA - 20/09/18 11:02 / PAULO CESAR LIMA SILVEIRA - 20/09/18 11:14

Fls.001757

FUNDAMENTO: Inciso IX, do artigo 37 da Constituição Federal, assim como na Lei Complementar № 858/2005 e Lei Complementar № 005/2010.
OBJETO: Convocação de profissional de educação, no qual a CONTRATADA exercerá em caráter temporário, tarefas inerentes à função de Professor de Ensino Fundamental, na Escola Municipal Santo Antonio, no ano letivo de 2018, em substituição a servidora Iraci Gomes Machado, nomeada para ocupar o cargo de Coordenadora Pedagógica da Escola Municipal Santo Antonio.

VALOR MENSAL: A CONTRATADA receberá, em contraprestação aos serviços prestados, a remuneração mensal de R$ 1.387,58 (Um mil trezentos e oitenta e sete reais e cinqüenta e oito centavos).
DOTAÇÃO: 02.07.02-12.361.0020.2069 - 3.1.90.04.
VIGÊNCIA: 03/08/2018 a 21/12/2018
ASSINADO EM: 03/08/2018.
ASSINARAM: Solange Dias Prudente Scalabrini e Delina Gomes Machado

Publicado por:
Maria Lauzimar Bispo de Souza
Código Identificador:6C6D2C62

SECRETARIA DE FINANÇAS
EDITAL DE CONVOCAÇÃO Nº. 03/2018

EDITAL DE CONVOCAÇÃO PARA REALIZAÇÃO DE AUDIÊNCIA PÚBLICA PARA SUGESTÃO PARA ELABORAÇÃO DA LEI ORÇAMENTARIA ANUAL – EXERCICIO DE 2019

LOA 2019

O **MUNICÍPIO DE PEDRO GOMES - MS**, **inscrito no CNPJ sob o nº 03.352.986/0001-57**, representado por **William Luiz Fontoura –** Prefeito Municipal, no uso de suas atribuições legais, ***CONVOCA*** a população do Município de Pedro Gomes – Estado de Mato Grosso do Sul, para participar da audiência pública, que será realizada no dia vinte e quatro (24) de agosto (08) de dois mil e dezoito (2018), no Auditório da Câmara Municipal de Pedro Gomes – MS, sito na Rua Campo Grande nº 300 centro, com início a partir das 08:00 horas, onde serão colhidas sugestões para elaboração da Lei Orçamentária Anual (LOA) – Exercício de 2019, conforme preceitua a lei.

Pedro Gomes – MS, 20 de agosto de 2018.

WILLIAM LUIZ FONTOURA
Prefeito Municipal

Publicado por:
Evanilson Barbosa da Silva
Código Identificador:F6ACDF3B

ESTADO DE MATO GROSSO DO SUL
PREFEITURA MUNICIPAL DE RIBAS DO RIO PARDO

SETOR DE CONTABILIDADE
ANEXO 15 CONSOL

CONSOLIDADO	**SISTEMA DE CONTABILIDADE PÚBLICA**		
VARIAÇÕES PATRIMONIAIS - ANEXO XV			
Portaria STN nº 700/2014	PERÍODO : [Janeiro à Dezembro de 2017]		
VARIAÇÕES PATRIMONIAIS QUANTITATIVAS			
	Nota	Exercício Atual	Exercício Anterior
VARIAÇÕES PATRIMONIAIS AUMENTATIVAS			
Impostos, Taxas e Contribuições de Melhoria		**18.773.161,15**	**15.908.203,60**
Impostos		18.773.161,15	15.719.498,75
Taxas			188.704,85
Contribuições de Melhoria			
Contribuições		**374.977,90**	**700.377,30**
Contribuições Sociais			
Contribuições de Intervenção no Domínio Econômico			
Contribuição de Iluminação Pública		374.977,90	700.377,30
Contribuição de Interesse das Categorias Profissionais			
Exploração e Venda de Bens, Serviços e Direitos			**364.418,93**
Venda de Mercadorias			
Venda de Produtos			
Exploração de Bens e Direitos e Prestação de Serviços			364.418,93
Variações Patrimoniais Aumentativas Financeiras		**387.965,91**	**654.033,71**
Juros e Encargos de Empréstimos e Financiamentos Concedidos			
Juros e Encargos de Mora			76.326,69
Variações Monetárias e Cambiais			
Descontos Financeiros Obtidos			
Remuneração de Depósitos Bancários e Aplicações Financeiras		387.965,91	577.707,02
Outras Variações Patrimoniais Aumentativas - Financeiras			
Transferências e Delegações Recebidas		**84.763.850,79**	**93.360.387,60**
Transferências Intragovernamentais		15.863.810,80	20.360.241,60
Transferências Intergovernamentais		56.456.280,73	60.708.703,28
Transferências das Instituições Privadas			
Transferências das Instituições Multigovernamentais		12.443.759,26	12.291.442,72
Transferências de Consóricios Públicos			
Transferências ao Exterior			
Execução Orçamentária Delegada de Entes			
Transferências de Pessoas Físicas			
Outras Transferências e Delegações Recebidas			
Valorização e Ganhos Com Ativos e Desincorporação de Passivos			**6.038.325,68**
Reavaliação de Ativos			6.038.325,68
Ganhos de Alienação			
Ganhos com Incorporação de Ativos			
Ganhos com Desincorporação de Passivos			
Reversão de Redução ao Valor Recuperável			
Outras Variações Patrimoniais Aumentativas		**1.863,83**	**1.956.869,02**
Variação Patrimonial Aumentativa a Classificar			
Resultado Positivo de Participações			
Reversão de Provisões e Ajustes de Perdas			
Diversas Variações Patrimoniais Aumentativas		1.863,83	1.956.869,02
Total das Variações Patrimoniais Aumentativas (I)		**104.301.819,58**	**118.982.615,84**
VARIAÇÕES PATRIMONIAIS DIMINUTIVAS	Nota	Exercício Atual	Exercício Anterior
Pessoal e Encargos		**47.777.776,07**	**48.339.284,63**
Remuneração a Pessoal		19.119.583,31	24.345.174,37
Encargos Patronais		7.910.626,30	6.003.096,96
Benefícios a Pessoal			
Outras Variações Patrimoniais Diminutivas - Pessoal e Encargos		20.747.566,46	17.991.013,30
Benefícios Previdenciários e Assistenciais		**100.075,73**	**101.238,45**
Aposentadorias e Reformas			
Pensões		2.270,73	2.838,45
Benefícios de Prestação Continuada			
Benefícios Eventuais		59.144,49	60.000,00
Políticas Publicas de Transferência de Renda		38.400,00	38.400,00
Outros Benefícios Previdenciários e Assistenciais		260,51	
Uso de Bens, Serviços e Consumo de Capital Fixo		**29.898.698,55**	**31.488.250,55**
Uso de Material de Consumo		7.604.780,76	11.170.246,22
Serviços		22.293.917,79	20.318.004,33
Depreciação, Amortização de Exaustão			
Variações Patrimoniais Diminutivas Financeiras		**448.475,55**	**1.608.373,68**
Juros e Encargos de Empréstimos e Financiamentos Obtidos		135.682,05	134.870,81
Juros e Encargos de Mora		723,48	11.160,35
Variações Monetárias e Cambiais		312.070,02	1.462.342,52
Descontos Financeiros Concedidos			
Outras Variações Patrimoniais Diminutivas - Financeiras			
Transferências e Delegações Concedidas		**18.874.880,85**	**20.360.241,60**
Transferências Intragovernamentais		18.874.880,85	20.360.241,60
Transferências Intergovernamentais			
Transferências a Instituições Privadas			
Transferências a Instituições Multigovernamentais			
Transferências a Consórcios Públicos			
Transferências ao Exterior			
Execução Orçamentária Delegada a Entes			
Outras Transferências e Delegações Concedidas			
Desvalorização e Perda de Ativos e Incorporação de Passivos		**194.309,92**	**1.715.459,84**
Redução a Valor Recuperável e Provisão para Perdas		194.309,92	
Perdas com Alienação			
Perdas Involuntárias			
Incorporação de Passivos			
Desincorporação de Ativos			1.715.459,84
Tributárias		**751.467,88**	**671.624,56**
Impostos, Taxas e Contribuições de Melhoria		53.347,28	
Contribuições		698.120,60	671.624,56
Custos com Tributos			
Custo das Mercadorias e dos Produtos Vendidos e dos Serviços Prestados			
Custo das Mercadorias Vendidas			
Custo dos Produtos Vendidos			
Custo dos Serviços Prestados			
Outras Variações Patrimoniais Diminutivas		**2.195.392,15**	**4.987.696,41**
Premiações		4.900,00	
Resultado Negativo de Participações			
Incentivos			

Este documento é cópia do original assinado digitalmente por: GISELDA RAMOS MEIRA - 20/09/18 11:02 / PAULO CESAR LIMA SILVEIRA - 20/09/18 11:14

Fls.001758

Subvenções Econômicas			
Participações e Contribuições			
Constituição de Provisões			
Diversas Variações Patrimoniais Diminutivas		2.190.492,15	4.987.696,41
Total das Variações Patrimoniais Diminutivas (II)		**100.241.076,70**	**109.272.169,72**
Resultado Patrimonial do Período (III) = (I - II)		**4.060.742,88**	**9.710.446,12**

PAULO CESAR LIMA SILVEIRA
Prefeito Municipal

GISELDA RAMOS MEIRA
Contadora - CRC-MS 005819/O-1

Publicado por:
Rosangela f De Souza Collis
Código Identificador:95A5FBFC

SETOR DE CONTABILIDADE
ANEXO 16 CONSOL

Sistema de Contabilidade Pública
CONSOLIDADO
DÍVIDA FUNDADA - ANEXO XVI
PERÍODO : [Janeiro à Dezembro de 2017]

Histórico (Nº de Leis / Data)	Saldo Anterior em circulação	Movimento no exercício		Saldo próximo Exercício
		Emissão	Resgate	
Dívida Fundada				
Dívida Fundada Interna	3.730.892,65	334.963,24	426.773,45	3.639.082,44
Total do Grupo:	**3.730.892,65**	**334.963,24**	**426.773,45**	**3.639.082,44**
Total Geral:	**3.730.892,65**	**334.963,24**	**426.773,45**	**3.639.082,44**

PAULO CESAR LIMA SILVEIRA
Prefeito Municipal

GISELDA RAMOS MEIRA
Contadora - CRC-MS005819/O-1

Publicado por:
Rosangela f De Souza Collis
Código Identificador:D87FED20

SETOR DE CONTABILIDADE
ANEXO 16 PM

DÍVIDA FUNDA DA - AN EX O XVI			Sistema de Contabilidade Pública	
PERÍODO : [Janeiro à Dezembro de 2017]				
Histórico (Nº de Leis / Data)	Saldo Anterior em circulação	Movimento no exercício		Saldo próximo Exercício
		Emissão	Resgate	
Dívida Fundada				
Dívida Fundada Interna	3.730.892,65	334.963,24	426.773,45	3.639.082,44
Total do Grupo:	3.730.892,65	334.963,24	426.773,45	3.639.082,44
Total Geral:	3.730.892,65	334.963,24	426.773,45	3.639.082,44

PAULO CESAR LIMA SILVEIRA
Prefeito Municipal

GISELDA RAMOS MEIRA
Contadora
CRC-MS 005819/O-1

Publicado por:
Rosangela f De Souza Collis
Código Identificador:05EFF35C

ESTADO DE MATO GROSSO DO SUL
PREFEITURA MUNICIPAL DE SÃO GABRIEL DO OESTE

FUNDAÇÃO DE SAÚDE PÚBLICA DE SÃO GABRIEL DO OESTE
PORTARIA Nº 025/2018/FUNSAUDE SÃO GABRIEL DO OESTE – MS, 21 DE AGOSTO DE 2018.

FUNDAÇÃO DE SAÚDE PÚBLICA DE SÃO GABRIEL DO OESTE
PORTARIA Nº 025/2018/FUNSAUDE
São Gabriel do Oeste – MS, 21 de Agosto de 2018.

Portaria nº. 025/2018/FUNSAÚDE
São Gabriel do Oeste - MS, 21/08/2018.

A Presidente da Fundação de Saúde Pública do Município de São Gabriel do Oeste, no uso de suas atribuições legais,

RESOLVE:

Art. 1º. Fica designada a servidora listada abaixo, para atuar como fiscal de contrato no exercício 2018, conforme segue:

SERVIDOR	MODALIDADE
Marla Fischer de Oliveira Sousa	Pregão Presencial 070/2018 Contrato n. 24/2018

Art. 2º. Compete ao fiscal de contratos as atribuições previstas no artigo 13 da lei nº 8.666/1993 e alterações posteriores, e demais atribuições constantes no Decreto Municipal nº 1.364/2017.
Art. 3º. Esta Portaria entra em vigor na data de sua publicação, revogando as disposições em contrário.

DULCINÉIA APARECIDA MUNHOZ VAL
Presidente da FUNSAÚDE
Decreto 1.572/2017.

Publicado por:
Marla Fischer de Oliveira Sousa
Código Identificador:3746B9EB

FUNDAÇÃO DE SAÚDE PÚBLICA DE SÃO GABRIEL DO OESTE
PORTARIA Nº 026/2018/FUNSAUDE SÃO GABRIEL DO OESTE – MS, 21 DE AGOSTO DE 2018.

FUNDAÇÃO DE SAÚDE PÚBLICA DE SÃO GABRIEL DO OESTE
PORTARIA Nº 026/2018/FUNSAUDE
São Gabriel do Oeste – MS, 21 de Agosto de 2018.

Portaria nº. 026/2018/FUNSAÚDE
São Gabriel do Oeste - MS, 21/08/2018.

A Presidente da Fundação de Saúde Pública do Município de São Gabriel do Oeste, no uso de suas atribuições legais,

RESOLVE:

Art. 1º. Fica designada a servidora listada abaixo, para atuar como fiscal de contrato no exercício 2018, conforme segue:

SERVIDOR	MODALIDADE
Marla Fischer de Oliveira Sousa	Pregão Presencial 070/2018 Contrato n. 251/2018

Art. 2º. Compete ao fiscal de contratos as atribuições previstas no artigo 13 da lei nº 8.666/1993 e alterações posteriores, e demais atribuições constantes no Decreto Municipal nº 1.364/2017.
Art. 3º. Esta Portaria entra em vigor na data de sua publicação, revogando as disposições em contrário.

DULCINÉIA APARECIDA MUNHOZ VAL
Presidente da FUNSAÚDE
Decreto 1.572/2017.

Publicado por:
Marla Fischer de Oliveira Sousa
Código Identificador:E2D90622

PROCURADORIA JURÍDICA
DECRETO N° 1.782/2018

Decreto n° 1.782/2018 PMSGO-GAB 17 de agosto de 2.018

Concede Reajuste da Tarifa de Serviço Público de Transporte Coletivo urbano.

O ***Prefeito Municipal de São Gabriel do Oeste***, Estado de Mato Grosso do Sul, no uso de suas atribuições legais, que lhe são conferidas pelo inciso VII do Art. 70, Art. 105, § 1º da Lei Orgânica

Este documento é cópia do original assinado digitalmente por: GISELDA RAMOS MEIRA - 20/09/18 11:02 / PAULO CESAR LIMA SILVEIRA - 20/09/18 11:14

Fls.001759

	limpeza, materiais e destino final dos materiais, dejetos, resultado da limpeza dos sanitários. Sede do Município de Ribas do Rio Pardo				
	LOTE 03 - LIMPEZA DE BANHEIRO				**40.800,00**
1	Prestação de serviços de mão de obra especializada em limpeza de Banheiros públicos. 4 (quatro) BANHEIROS DO PARQUE DOS IPÊS. Sede do Município de Ribas do Rio Pardo.	DIÁRIA	240	170,00	40.800,00
VALOR TOTAL				**289.080,00**	
EMPRESA REGISTRADA: R. D. OLIVEIRA ALVES-EPP					
	4 - LOTE 04 - LIMPEZA DE PISCINA				**8.640,00**
1	SERVIÇO DE LIMPEZA, TRATAMENTO, CONSERVAÇÃO E MANUTENÇÃO DE PISCINA, com tratamento da água, decantação, drenagem da primeira decantação, aspiração dos resíduos, filtração e limpeza de borda para atender as necessidades do Centro de Convivência do Idoso, incluindo todos os materiais de consumo necessários à realização do serviço, produtos químicos necessários para limpeza e manter a qualidade da água, mão-de-obra especializada, equipamentos e acessórios para realização das atividades contratadas. A piscina tem as seguintes características: Comprimento: 9,20 metros, Largura: 3,90 metros, Profundidade: 1,40 metros	UN	96	90,00	8.640,00
VALOR TOTAL				**8.640,00**	

VIGÊNCIA: 12 (doze) meses.
DATA DA ATA: 10 de agosto de 2018.

Ribas do Rio Pardo 21 de agosto de 2018.

PAULO CESAR LIMA SILVEIRA
Prefeito

Publicado por:
Eduardo Arthur de Morais
Código Identificador:9F0CBBF7

SETOR DE CONTABILIDADE
ANEXO 12 CONSOL

SISTEMA DE CONTABILIDADE PÚBLICA
CONSOLIDADO

ANEXO 12 - BALANÇO ORÇAMENTÁRIO

Portaria STN nº 700/2014	PERÍODO: Janeiro à Dezembro de 2017			
RECEITA ORÇAMENTÁRIA	PREVISÃO INICIAL	PREVISÃO ATUALIZADA(a)	RECEITAS REALIZADAS(b)	SALDO c = (b-a)
RECEITAS CORRENTES (I)	82.245.000,00	82.245.000,00	83.563.948,06	1.318.948,06
Receita Tributária	11.046.000,00	11.046.000,00	14.160.906,87	3.114.906,87
Impostos	10.677.000,00	10.677.000,00	13.979.456,59	3.302.456,59
Taxas	369.000,00	369.000,00	181.450,28	-187.549,72
Contribuição de Melhoria				
Receita de Contribuições	532.000,00	532.000,00	374.977,90	-157.022,10
Contribuições Sociais				
Conttribuições de Intervenção no Domínio Econômico				
Contrubuições de Iluminação Pública	532.000,00	532.000,00	374.977,90	-157.022,10
Receita Patrimonial	506.000,00	506.000,00	416.283,50	-89.716,50
Receitas Imobiliárias				
Receitas de Valores Mobiliários	506.000,00	506.000,00	416.283,50	-89.716,50
Receita de Concessões e Permissões				
Compensações Financeiras				
Receita Decorrente do Direito de Exploração de Bens Públicos em Áreas de Domínio Público				
Receita da Cessão de Direitos	0,00	0,00		0,00
Outras Receitas Patrimoniais				
Receita Agropepecuária				
Receita da Produção Vegetal				
Receita Produção Animal e Derivados				
Outras Receitas Agropecuárias				
Receita Industrial				
Receita da Indústria Extrativa Mineral				
Receita da Indústria de Transformação				
Receita da Indústria de Construção				
Outras Receitas Industriais				
Receita de Serviços	7.000,00	7.000,00	0,00	-7.000,00
Transferências Correntes	80.611.000,00	80.611.000,00	78.755.807,96	-1.855.192,04
Transferências Intergovernamentais	80.317.000,00	80.317.000,00	78.519.047,00	-1.797.953,00
Transferências de Instituições Privadas				
Transferências do Exterior				
Transferências de Pessoas	29.000,00	29.000,00	0,00	-29.000,00
Transferências de Convênios	265.000,00	265.000,00	236.760,96	-28.239,04
Transferências para o Combate à Fome				
Outras Receitas Correntes	663.000,00	663.000,00	432.683,74	-230.316,26
Multas e Juros de Mora	83.000,00	83.000,00	87.401,73	4.401,73
Indenizações e Restituições	38.000,00	38.000,00	4.701,16	-33.298,84
Receita da Divida Ativa	492.000,00	492.000,00	330.361,77	-161.638,23
Receitas Decorrentes de Aportes Periódicos para Amortização de Déficit Atuarial do RPPS				
Receitas Correntes Diversas	50.000,00	50.000,00	10.219,08	-39.780,92
RECEITAS DE CAPITAL (II)	4.449.000,00	4.449.000,00	720.943,94	-3.728.056,06
Operações de Crédito				
Operações de Crédito Internas				
Operações de Crédito Externas				
Alienação de Bens				

Este documento é cópia do original assinado digitalmente por: GISELDA RAMOS MEIRA - 20/09/18 11:02 / PAULO CESAR LIMA SILVEIRA - 20/09/18 11:14

Fls.001760

Alienação de Bens Móveis				
Alienação de Bens Imóveis				
Amortização de Empréstimos				
Transferência de Capital	4.449.000,00	4.449.000,00	720.943,94	-3.728.056,06
Transferências Intergovernamentais				
Transferências de Instituições Privadas				
Transferências do Exterior				
Transferências de Pessoas				
Transferências de Outras Instit. Públicas				
Transferências de Convênios	4.449.000,00	4.449.000,00	720.943,94	-3.728.056,06
Transferências para o Combate às Fome				
Outras Receitas de Capital				
Integração de Capital Social				
Div. Ativa Prov. da Amortiz. Emp. e Financ.				
Receitas de Capital Diversas				
Recursos Arrecadados em Exercícios Anteriores (III)				
SUBTOTAL DAS RECEITAS (IV) = (I + II + III)	86.694.000,00	86.694.000,00	84.284.892,00	-2.409.108,00
Operações de Crédito / Refinanciamento (V)				
Operações de Crédito Internas				
Mobiliária				
Contratual				
Operações de Crédito Externas				
Mobiliária				
Contratual				
SUBTOTAL COM REFINANCIAMENTO (VI) = (IV + V)	86.694.000,00	86.694.000,00	84.284.892,00	-2.409.108,00
DÉFICIT (VII)	0,00	1.691.500,00	0,00	-1.691.500,00
TOTAL (VIII) = (VI + VII)	86.694.000,00	88.385.500,00	84.284.892,00	-4.100.608,00
SALDOS DE EXERC. ANTERIORES (UTILIZADOS PARA CRÉDITOS ADICIONAIS)	0,00	0,00	0,00	0,00
Superávit Financeiro	0,00	0,00	0,00	0,00
Reabertura de créditos adicionais				

DESPESA ORÇAMENTÁRIA	DOTAÇÃO INICIAL (e)	DOTAÇÃO ATUALIZADA (f)	DESPESAS EMPENHADAS (g)	DESPESAS LIQUIDADAS (h)	DESPESAS PAGAS (i)	SALDO DA DOTAÇÃO (j) = (f-g)
DESPESAS CORRENTES (IX)	77.791.500,00	84.766.286,03	80.186.500,19	79.116.644,89	75.856.093,12	4.579.785,84
Pessoal e Encargos Sociais	43.925.500,00	49.924.787,52	47.780.652,81	47.780.552,61	45.573.977,63	2.144.134,71
Juros e Cncargos da Divida	100.000,00	162.505,60	136.405,53	136.405,53	136.405,53	26.100,07
Outras Despesas Correntes	33.766.000,00	34.678.992,91	32.269.441,85	31.199.686,75	30.145.709,96	2.409.551,06
DESPESA DE CAPITAL (X)	7.802.500,00	3.201.669,57	2.925.895,10	2.871.889,75	2.871.889,75	275.774,47
Investimentos	7.537.500,00	3.201.669,57	2.925.895,10	2.871.889,75	2.871.889,75	275.774,47
Inversões Financeiras	265.000,00	0,00	0,00	0,00	0,00	0,00
RESERVA DE CONTINGÊNCIA (XI)	100.000,00	0,00	0,00	0,00	0,00	0,00
RESERVA DO RPPS (XII)						
SUBTOTAL DAS DESPESAS	85.694.000,00	87.967.955,60	83.112.395,29	81.988.534,64	78.727.982,87	4.855.560,31
(XIII) = (IX + X + XI + XII)						
AMORTIZAÇÃO DA DÍVIDA / REFINANCIAMENTO (XIV)	1.000.000,00	417.544,40	403.880,23	403.880,23	403.880,23	13.664,17
Amortização da Dívida Interna	1.000.000,00	417.544,40	403.880,23	403.880,23	403.880,23	13.664,17
Dívida Mobiliária						
Outras Dívidas	1.000.000,00	417.544,40	403.880,23	403.880,23	403.880,23	13.664,17
SUBTOTAL COM REFINANCIAMENTO (XV) = (XIII + XIV)	86.694.000,00	88.385.500,00	83.516.275,52	82.392.414,87	79.131.863,10	4.869.224,48
SUPERAVIT (XVI)	0,00	0,00	768.616,48			
TOTAL (XVII) = (XV + XVI)	86.694.000,00	88.385.500,00	84.284.892,00	82.392.414,87	79.131.863,10	4.100.608,00

ANEXO 12.1 - DEMONSTRATIVO DE EXECUÇÃO DE RESTOS A PAGAR NÃO PROCESSADO

Portaria STN nº 700/2014	PERÍODO: Janeiro à Dezembro de 2017					
RESTOS A PAGAR NÃO PROCESSADOS	INSCRITOS		LIQUIDADOS (c)	PAGOS (d)	CANCELADOS (e)	SALDO (f)= (a+b-d-e)
	EM EXERCÍCIOS ANTERIORES (a)	EM 31 DE DEZEMBRO DO EXERCICIO ANTERIOR (b)				
DESPESAS CORRENTES	65.165,00	26.539,17	26.000,00	26.000,00	0,00	65.704,17
Pessoal e Encargos Sociais	0,00	0,00	0,00	0,00	0,00	0,00
Juros e Encargos da Dívida						
Outras Despesas Correntes	65.165,00	26.539,17	26.000,00	26.000,00	0,00	65.704,17
DESPESA DE CAPITAL	5.262,14	0,00	0,00	0,00	0,00	5.262,14
Investimentos	5.262,14	0,00	0,00	0,00	0,00	5.262,14
Inversões Financeiras						
Amortização da Dívida						
TOTAL	70.427,14	26.539,17	26.000,00	26.000,00	0,00	70.966,31

ANEXO 12.2 - DEMONSTRATIVO DE EXECUÇÃO DE RESTOS A PAGAR PROCESSADO E NÃO PROCESSADO LIQUIDADO

RESTOS A PAGAR PROCESSADOS E NÃO PROCESSADOS LIQUIDADOS	INSCRITOS		PAGOS (d)	CANCELADOS (e)	SALDO (f)= (a+b-d-e)
	EM EXERCÍCIOS ANTERIORES (a)	EM 31 DE DEZEMBRO DO EXERCICIO ANTERIOR (b)			
DESPESAS CORRENTES	52.506,05	3.650.713,68	3.678.819,83	245,30	24.154,60
Pessoal e Encargos Sociais	40.626,10	2.907.607,08	2.901.351,41	245,30	46.636,47
Juros e Encargos da Divida					
Outras Despesas Correntes	11.879,95	743.106,60	777.468,42	0,00	-22.481,87
DESPESA DE CAPITAL	47.159,49	24.717,55	42.833,55	0,00	29.043,49
Investimentos	47.159,49	24.717,55	42.833,55	0,00	29.043,49
Inversões Financeiras					
Amortização da Dívida					
TOTAL	99.665,54	3.675.431,23	3.722415.,63503,38	245,30	53.198,09

Este documento é cópia do original assinado digitalmente por: GISELDA RAMOS MEIRA - 20/09/18 11:02 / PAULO CESAR LIMA SILVEIRA - 20/09/18 11:14

Fls.001761

PAULO CESAR LIMA SILVEIRA
Prefeito Municipal

GISELDA RAMOS MEIRA
Contadora - CRC-MS 005819/O-1

Publicado por:
Rosangela f De Souza Collis
Código Identificador:CE59D3EA

SETOR DE CONTABILIDADE
ANEXO 13 CONS

CONSOLIDADO				SISTEMA DE CONTABILIDADE PÚBLICA			
ANEXO 13 - BALANÇO FINANCEIRO							
Portaria STN nº 700/2014				PERÍODO: Janeiro à Dezembro de 2017			
RECEITA				**DISPÊNDIOS**			
TÍTULOS	**Nota**	**EXERCÍCIO**		**TÍTULOS**	**Nota**	**EXERCÍCIO**	
		ATUAL	**ANTERIOR**			**ATUAL**	**ANTERIOR**
RECEITA ORÇAMENTÁRIA (I)		**84.284.892,00**	**87.183.402,97**	**DESPESA ORÇAMENTÁRIA (VI)**		**83.516.275,52**	**87.215.856,22**
Ordinária		**30.479.485,74**	**35.814.522,80**	**Ordinária**		**25.753.962,34**	**26.903.684,25**
Vinculada		**53.805.406,26**	**51.368.880,17**	**Vinculada**		**57.762.313,18**	**60.312.171,97**
Recursos Vinculados à Educação		29.005.655,89	27.734.591,13	Recursos Vinculados à Educação		34.310.962,24	31.852.962,51
Recursos Vinculados à Saúde		17.615.972,20	15.970.605,58	Recursos Vinculados à Saúde		18.666.087,47	19.199.252,48
Recursos Vinculados à Previdência Social - RPPS				Recursos Vinculados à Previdência Social - RPPS			
Recursos Vinculados à Previdência Social - RGPS				Recursos Vinculados à Previdência Social - RGPS			
Recursos Vinculados à Seguridade Social				Recursos Vinculados à Seguridade Social			
Outras Destinações de Recursos		7.183.778,17	7.663.683,46	Outras Destinações de Recursos		4.785.263,47	9.259.956,98
TRANSFERÊNCIA FINANCEIRA RECEBIDA (II)		**15.863.810,80**	**20.360.241,60**	**TRANSFERÊNCIA FINANCEIRA CONCEDIDA (VII)**		**18.874.880,85**	**20.360.241,60**
Transf. Rec. para a Execução Orçamentária		14.550.942,02	19.221.213,74	Transf. Conc. para a Execução Orçamentária		18.874.880,85	20.360.241,60
Transf. Rec. Independentes de Execução Orçamentária		1.312.868,78	1.139.027,86	Transf. Conc. Independentes de Execução			
Transf. Rec. para Aportes de recursos para o RPPS				Transf. Conc. para Aportes de recursos para o RPPS			
Transf. Rec. para Aportes de recursos para o RGPS				Transf. Conc. para Aportes de recursos para o RGPS			
RECEBIMENTOS EXTRAORÇAMENTÁRIOS (III)		**18.628.953,20**	**16.120.998,56**	**PAGAMENTOS EXTRAORÇAMENTÁRIOS (VIII)**		**14.869.262,70**	**16.268.309,49**
Inscrição de Restos a Pagar Não Processados		1.123.860,65	26.539,17	Pagamentos de Restos a Pagar Não Processados		91.000,00	1.164.314,31
Inscrição de Restos a Pagar Processados		3.260.551,77	3.675.431,23	Pagamentos de Restos a Pagar Processados		3.656.653,38	1.221.717,38
Depósitos Restituíveis e Valores Vinculados		13.107.375,76	12.098.984,34	Depósitos Restituíveis e Valores Vinculados		10.476.483,27	12.404.172,12
Outros Recebimentos Extra-orçamentários		1.137.165,02	320.043,82	Outros Pagamentos Extra-orçamentários		645.126,05	1.478.105,68
SALDO DO EXERCÍCIO ANTERIOR (IV)		**4.452.488,65**	**4.632.252,83**	**SALDO PARA O EXERCÍCIO SEGUINTE (IX)**		**5.952.819,27**	**4.452.488,65**
Caixa e Equivalentes de Caixa		4.452.488,65	4.632.252,83	Caixa e Equivalentes de Caixa		5.952.819,27	4.452.488,65
Títulos e Valores Mobiliários				Títulos e Valores Mobiliários			
Depósitos Restituíveis e Valores Vinculados				Depósitos Restituíveis e Valores Vinculados			
TOTAL (V) = (I + II + III + IV)		**123.230.144,65**	**128.296.895,96**	**TOTAL (X) = (VI + VII + VIII + IX)**		**123.213.238,34**	**128.296.895,96**

PAULO CESAR LIMA SILVEIRA
Prefeito Municipal

GISELDA RAMOS MEIRA
Contadora - CRC-MS 005819/O-1

Publicado por:
Rosangela f De Souza Collis
Código Identificador:1D6E22EE

SETOR DE CONTABILIDADE
ANEXO 14 CONSOL

CONSOLIDADO			SISTEMA DE CONTABILIDADE PÚBLICA		
BALANÇO PATRIMONIAL - ANEXO XIV					
Portaria STN nº 700/2014			PERÍODO : [Janeiro à Dezembro de 2017]		
ATIVO			PASSIVO		
ESPECIFICAÇÃO	Exercício Atual	Exercício Anterior	ESPECIFICAÇÃO	Exercício Atual	Exercício Anterior
ATIVO CIRCULANTE			PASSIVO CIRCULANTE		
Caixa e Equivalentes de Caixa	5.952.819,27	4.452.488,65	Obrigações Trabalhistas, Previdenciárias e Assistenciais a Pagar a Curto Prazo	2.253.597,69	2.916.302,10
Créditos a Curto Prazo	18.538.841,50	14.563.770,52	Empréstimos e Financiamentos a Curto Prazo	0,00	0,00
Clientes					
Créditos Tributários a Receber	1.455.395,94	0,00	Fornecedores e Contas a Pagar a Curto Prazo	1.125.152,17	940.576,52
Dívida Ativa Tributária	17.083.445,56	14.563.770,52	Obrigações Fiscais a Curto Prazo	0,00	0,00
Dívida Ativa não Tributária - Clientes			Obrigações de Repartição a Outros Entes		
Créditos de Transferências a Receber	0,00	0,00	Provisões a Curto Prazo		
Empréstimos e Financiamentos Concedidos			Demais Obrigações a Curto Prazo	2.947.203,52	296.159,21
(-) Ajustes de Perdas de Créditos a Curto Prazo					
Demais Créditos e Valores a Curto Prazo	766.805,98	1.158.061,86			
Investimentos e Aplicações Temporárias a Curto Prazo					
Estoques	349.590,57	0,00			
VPD Pagas Antecipadamente					
TOTAL DO ATIVO CIRCULANTE	25.608.057,32	20.174.321,03	TOTAL DO PASSIVO CIRCULANTE	6.325.953,38	4.153.037,83
ATIVO NÃO CIRCULANTE			PASSIVO NÃO CIRCULANTE		
Ativo Realizável a Longo Prazo			Obrigações Trabalhistas, Previdenciárias e Assistenciais a Pagar a Longo Prazo		
Créditos a Longo Prazo					
Clientes			Empréstimos e Financiamentos a Longo Prazo	3.639.082,44	3.730.892,65
Créditos Tributários a Receber			Fornecedores a Longo Prazo		
Dívida Ativa Tributária			Obrigações Fiscais a Longo Prazo		
Dívida Ativa não Tributária - Clientes			Provisões a Longo Prazo		
Empréstimos e Financiamentos Concedidos			Demais Obrigações a Longo Prazo		

Este documento é cópia do original assinado digitalmente por: GISELDA RAMOS MEIRA - 20/09/18 11:02 / PAULO CESAR LIMA SILVEIRA - 20/09/18 11:14

Fls.001762

(-) Ajustes de Perdas de Créditos a Longo Prazo			Resultado Diferido		
Demais Créditos e Valores a Longo Prazo			TOTAL DO PASSIVO NÃO CIRCULANTE	3.639.082,44	3.730.892,65
Investimentos e Aplicações Temporárias a Longo Prazo			TOTAL DO PASSIVO	9.965.035,82	7.883.930,48
Estoques					
VPD Pagas Antecipadamente					
			PATRIMÔNIO LÍQUIDO		
Investimentos	1.007,23	1.007,23	ESPECIFICAÇÃO	Exercício Atual	Exercício Anterior
Participações Permanentes	1.007,23	1.007,23			
Participações Avaliadas pelo Método Equivalência Patrimonial	1.007,23	1.007,23			
			Patrimônio Social e Capital Social		
Participações Avaliadas pelo Método de Custo			Adiantamento para o Futuro Aumento de Capital		
Propriedade para Investimento			Reservas de Capital		
Demais Investimentos Permanentes			Ajustes de Avaliação Patrimonial		
			Reservas de Lucros		
Imobilizado	46.272.938,64	45.221.884,08	Demais Reservas		
Bens Móveis	11.009.408,34	10.214.098,34	Resultados Acumulados	61.916.967,37	57.513.281,86
Bens Imóveis	35.263.530,30	35.007.785,74	Resultado do Exercício	4.060.742,88	9.710.446,12
(-) Depreciação			Resultados de Exercícios Anteriores	57.513.281,86	47.802.835,74
Intangível			Ajustes de Exercícios Anteriores	342.942,63	0,00
Softwares			(-) Ações / Cotas em Tesouraria		
Marcas, Direitos e Patentes Industriais					
Direito de Uso de Imóveis					
Diferido					
TOTAL DO ATIVO NAO CIRCULANTE	46.273.945,87	45.222.891,31	TOTAL DO PATRIMÔNIO LÍQUIDO	61.916.967,37	57.513.281,86
TOTAL DO ATIVO	71.882.003,19	65.397.212,34	TOTAL DO PASSIVO E DO PAT. LÍQUIDO	71.882.003,19	65.397.212,34

QUADRO DOS ATIVOS E PASSIVOS FINANCEIROS E PERMANENTES

(Lei nº 4.320/1964)

Exercício: 2017

	Exercício Atual	Exercício Anterior
ATIVO (I)		
ATIVO FINANCEIRO	5.952.819,27	4.452.488,65
ATIVO PERMANENTE	65.929.183,92	60.944.723,69
Total do Ativo	71.882.003,19	65.397.212,34
PASSIVO (II)		
PASSIVO FINANCEIRO	7.461.207,48	4.168.222,29
PASSIVO PERMANENTE	3.639.082,44	3.730.892,65
Total do Passivo	11.100.289,92	7.899.114,94
Saldo Patrimonial (III) = (I - II)	60.781.713,27	57.498.097,40

QUADRO DAS CONTAS DE COMPENSAÇÃO

(Lei nº 4.320/1964)

Exercício: 2017

	Exercício Atual	Exercício Anterior
Atos Potenciais Ativos		
Garantias e Contragarantias recebidas		
Direitos Conveniados e outros instrumentos congêneres		
Direitos Contratuais		
Outros atos potenciais ativos		
Total dos Atos Potenciais Ativos		
Atos Potenciais Passivos		
Garantias e Contragarantias concedidas		
Obrigações conveniadas e outros instrumentos congêneres		
Obrigações contratuais	30.116.932,54	13.595.918,20
Outros atos potenciais passivos		
Total dos Atos Potenciais Passivos	30.116.932,54	13.595.918,20

DEMONSTRATIVO DO SUPERÁVIT/DÉFICIT FINANCEIRO

DESTINAÇÃO DE RECURSOS

	Nota	Exercício Atual	Exercício Anterior
Ordinaria		151.191,60	246.049,65
Vinculada		-1.659.579,81	38.216,71
100000 - 100000-Recursos Ordinários		151.191,60	246.049,65
101000 - 101000-Rec.de Impostos e Transf.Imp. - Educação		-835.029,65	-1.052.701,80
102000 - 102000-Rec.de Impostos e Transf.Imp. - Saúde		-1.217.694,67	-987.820,19
112000 - 112000-Serviços de Saúde		100.638,92	23.272,94
114000 - 114000-Transferências de Recursos do SUS		15.832,90	100.194,39
114008 - 114008-Piso de atenção básica - PAB		20.596,46	14.920,05
114009 - 114009-Piso de atenção básica ampliada - PABA		-21.659,17	-6.887,24
114010 - 114010-Programa saúde da familia		-156.870,51	-43.382,89
114012 - 114012-Agentes comunitários de saúde - PACS		-26.722,84	7.567,98
114013 - 114013-Farmácia básica		129.756,03	65.293,65
114014 - 114014-Carências nutricionais		-13.867,06	-2.565,68
114017 - 114017-Média alta complexidade		7.087,83	1.344,34
114020 - 114020-Serviço de atendimento móvel de urgência		80.072,58	205,15
115000 - 115000-Transferências de Recursos do FNDE		8.376,06	15,14
115049 - 115049-Transferência do Salário Educação		215.189,26	394,97
115051 - 115051-Transf ref.Programa Nac Alimentação Esc.		-143.790,94	15.303,60
115052 - 115052-Transferências referentes ao Programa Nacional do Transporte Escolar - PNATE		153.004,58	409,69
115053 - 115053-Outras Transferências Recursos do FNDE		941,90	891,30
116000 - 116000-Cont.Interv.Dominio Econômico-CIDE		181,19	0,00
117000 - 117000-Cont.p/Custeio dos Serv.Ilum.Pub.-COSIP		-93.620,98	-5.269,61
118000 - 118000-Transferências do FUNDEB-60%		-921.059,99	68.415,29
120000 - 120000-Transf.de Conv.União/Educação		322,04	212.628,70
121000 - 121000-Transf.de Conv.União/Saúde		34.792,22	33.544,18
121057 - Investimento na Rede de Serv. de Saúde		23.586,94	18.279,80
123000 - 123000-Transf.de Conv.União/Outros		1.147.041,25	1.339.851,87
124000 - 124000-Transf.de Conv.Estado/Educação		0,00	23.111,93
125000 - 125000-Transf.de Conv.Estado/Saúde		24.890,58	684,25

Este documento é cópia do original assinado digitalmente por: GISELDA RAMOS MEIRA - 20/09/18 11:02 / PAULO CESAR LIMA SILVEIRA - 20/09/18 11:14

Fls.001763

125010 - 125010-Programa saúde da familia		60.614,95	4.419,55
125057 - 125057-Transferências FAEC-SIAI		-792.314,15	242.663,37
126000 - 126000-Transf.de Conv.Estado/Assist.Social		92.058,63	1.375,20
129000 - 129000-Transferências de Recursos do FNAS		299.595,16	53.509,39
131010 - 131010-Bloco de At.de Méd e Alta Com. Amb. e Hospitalar		-2.546,04	-4.862,89
131014 - 131014-Comp. Basico - Bloco de Assistência Farmaceutica		-5.154,42	0,00
150061 - 150061-FMDCA - fundo mun direitos da criança		1.008,48	954,30
170000 - 170000-Compensações Financ. Recursos Naturais		61.131,14	0,00
180501 - 180501-FUNDERSUL (LEI 3.140,art.2º.INC.I e II)		42.357,89	17.370,69
180502 - 180502-FUNDERSUL (LEI 3.140,art.2º.INC.III)		96.910,23	25.340,91
181000 - 181000-Outras Transferências do Estado (FIS)		-54.843,38	-124.635,27
181503 - 181503-Recursos prov.FIS (LEI 2.105)		10.709,32	77,63
182000 - 182000-Transf. do Estado-FEAS/Decreto 13.111		-1.102,55	-5.697,98
Total das Fontes de Recursos		-1.508.388,21	284.266,36
* Metodologia de cálculo			
1) Superávit/Déficit Financeiro = (Receitas arrecadadas - Despesas pagas da fonte de recurso)			
2) As transferências financeiras, tanto credora quanto devedora, serão computadas na fonte 100000 (Ordinária)			

PAULO CESAR LIMA SILVEIRA
Prefeito Municipal

GISELDA RAMOS MEIRA
Contadora - CRC-MS 005819/O-1

Publicado por:
Rosangela f De Souza Collis
Código Identificador:50FB080C

SETOR DE CONTABILIDADE
ANEXO 17 CONSOL

CONSOLIDADO			**Sistema de Contabilidade Pública**	
DÍVIDA FLUTUANTE - ANEXO XVII (Lei 4320)				
PERÍODO : [Janeiro à M13 - Inscrição de Restos a Pagar de 2017]				
Títulos	Saldo Anterior do Exercício	Movimento no exercício		Saldo próximo Exercício
		Inscrição	Baixa	
RESTOS APAGAR- NÃO PROCESSADO				
Restos A Pagar 2014	115,75	0,00	0,00	115,75
Restos a Pagar 2015	70.311,39	0,00	65.000,00	5.311,39
Restos A Pagar 2016	26.539,17	0,00	26.000,00	539,17
Restos A Pagar 2017	0,00	1.120.502,44	0,00	1.120.502,44
Total do Grupo:	96.966,31	1.120.502,44	91.000,00	1.126.468,75
RESTOS APAGAR- PROCESSADO				
Restos A Pagar 2014	13,69	0,00	0,00	13,69
Restos a Pagar 2015	99.651,85	0,00	61.193,78	38.458,07
Restos A Pagar 2016	3.675.431,23	0,00	3.595.704,90	79.726,33
Restos A Pagar 2017	0,00	3.035.072,95	0,00	3.035.072,95
Total do Grupo:	3.775.096,77	3.035.072,95	3.656.898,68	3.153.271,04
Consignacoes				
1349 - I.N.S.S - Servidores	206.510,07	3.846.258,28	3.156.426,95	896.341,40
1350 - I.N.S.S - Fornecedores - Pf	21.656,04	30.546,53	29.839,03	22.363,54
1351 - I.N.S.S - Fornecedores - Pj	23.473,82	93.473,10	83.743,74	33.203,18
1353 - I.R.R.F - Servidores	0,00	1.616.902,13	1.124.944,17	491.957,96
1354 - I.R.R.F - Fornecedores - Pf	0,00	14.905,58	9.012,92	5.892,66
1355 - I.R.R.F - Fornecedores - Pj	0,00	14.062,19	15.796,06	-1.733,87
1357 - I.S.S.Q.N	10,96	251.921,97	129.238,74	122.694,19
1361 - Pensões Alimentícias	0,00	43.018,56	40.394,96	2.623,60
1363 - Crédito Consignado - Banco Do	0,00	733.444,25	677.922,58	55.521,67
1364 - Crédito Consignado - Caixa Ec	0,00	927.609,86	805.401,31	122.208,55
1365 - Crédito Consignado - Bradesco	0,00	2.151.664,79	1.444.782,88	706.881,91
1369 - Convênio - Hstu Seguro Sincar	2.224,96	1.380.166,88	1.266.803,38	115.588,46
1370 - Zurich Minas Brasil Seguro S/	0,00	85.643,15	77.533,59	8.109,56
1371 - Desconto Do Simted/fetems	0,00	100.062,06	97.149,16	2.912,90
1372 - Nipoassist	0,00	1.309,00	1.071,00	238,00
1373 - Desc. Plano de Saúde Cassems	0,00	1.288.482,86	1.023.950,15	264.532,71
1374 - Desc. Plano de Saúde Cassems	0,00	246.297,35	214.886,88	31.410,47
1376 - Federal Seguro	0,00	717,92	410,24	307,68
1379 - I.S.S.Q.N/fms	0,00	782,37	350,00	432,37
1380 - Outros Descontos/fms	157,15	0,00	157,15	0,00
1387 - Salario Familia	10.225,86	69.811,92	60.373,33	19.664,45
1388 - Salario Maternidade	30.803,61	381.372,60	356.027,65	56.148,56
1389 - Abono Pasep / Pref.	545,00	545,00	545,00	545,00
1390 - Camara Municipal - Consignaçõ	-4.936,14	0,00	0,00	-4.936,14
1391 - Cauçao	9.042,80	9.042,80	9.042,80	9.042,80
1398 - I.S.S.Q.N./prefeitura	0,00	10.582,36	10.582,36	0,00
1401 - Outros Descontos/prefeitura	196,03	2.284,03	1.384,03	1.096,03
1408 - Outros Descontos/fundeb	0,00	446,92	446,92	0,00
1410 - Emprestimo Pessoal-legislativ	-3.771,92	0,00	0,00	-3.771,92
1412 - Restituição CASSEMS (Servidor	20,97	20,97	20,97	20,97
1414 - Outros Descontos Legislativo	0,00	0,00	0,00	0,00
20919 - Restituição TCE/MS/3735/2013	0,00	833,44	0,00	833,44
Total do Grupo:	296.159,21	13.302.208,87	10.638.237,95	2.960.130,13
Total Geral:	4.168.222,29	17.457.784,26	14.386.136,63	7.239.869,92

PAULO CESAR LIMA SILVEIRA
Prefeito Municipal

Este documento é cópia do original assinado digitalmente por: GISELDA RAMOS MEIRA - 20/09/18 11:02 / PAULO CESAR LIMA SILVEIRA - 20/09/18 11:14

Fls.001764

GISELDA RAMOS MEIRA
Contadora - CRC-MS 005819/O-1

* Detalhamento de Restos a Pagar
- Saldo Anterior Bruto (com retenções): 4.168.222,29
- Retenções dos Restos a Pagar: 0,00
- Saldo Anterior Líquido (sem retenções): 4.168.222,29

Publicado por:
Rosangela f De Souza Collis
Código Identificador:FFA6891E

SETOR DE CONTABILIDADE
ANEXO 18 DFC CONSOL

CONSOLIDADO	SISTEMA DE CONTABILIDADE PÚBLICA	
Demonstração dos Fluxos de Caixa		
Portaria STN 700/2014	**PERÍODO : [Janeiro à Dezembro de 2017]**	
6.2.1. FLUXOS DE CAIXA DAS ATIVIDADES OPERACIONAIS	**EXERCÍCIO ATUAL**	**EXERCÍCIO ANTERIOR**
Ingressos	**123.649.423,64**	**129.580.874,49**
Receitas derivadas e originárias	15.377.188,94	13.901.222,86
Transferências correntes recebidas	94.027.693,92	103.260.623,47
Outros ingressos operacionais	14.244.540,78	12.419.028,16
Desembolsos	**109.557.403,12**	**111.888.882,68**
Pessoal e demais despesas	79.424.507,42	77.500.332,12
Juros e encargos da dívida	136.405,53	146.031,16
Transferências concedidas	18.874.880,85	20.360.241,60
Outros desembolsos operacionais	11.121.609,32	13.882.277,80
Fluxo de caixa líquido das atividades operacionais (I)	**14.092.020,52**	**17.691.991,81**
FLUXOS DE CAIXA DAS ATIVIDADES DE INVESTIMENTO	**EXERCICIO ATUAL**	**EXERCICIO ANTERIOR**
Ingressos		**268.860,00**
Alienação de Bens		**268.860,00**
Amortização de Empréstimos e Financiamentos Concedidos		268.860,00
Outros ingressos de investimentos		
Desembolsos	**2.914.723,30**	**7.113.310,76**
Aquisição de Ativo não Circulante	2.914.723,30	7.113.310,76
Concessão de Empréstimos e Financiamentos		
Outras Desembolsos de Investimentos		
Fluxo de caixa líquido das atividades de investimento (II)	**-2.914.723,30**	**-6.844.450,76**
FLUXOS DE CAIXA DAS ATIVIDADES DE FINANCIAMENTO	**EXERCÍCIO ATUAL**	**EXERCICIO ANTERIOR**
Ingressos		
Operações de Crédito		
Integralização do capital social de empresas dependentes		
Transferências de capital recebidas		
Outros ingressos de financiamento		
Desembolsos	**403.880,23**	**821.992,61**
Amortização/Refinanciamento da Dívida	403.880,23	821.992,61
Outros desembolsos de financiamentos		
Fluxo de caixa líquido das atividades de financiamento (III)	**-403.880,23**	**-821.992,61**
GERAÇÃO LÍQUIDA DE CAIXA E EQUIVALENTE DE CAIXA (I + II + III)	**10.773.416,99**	**10.025.548,44**
Caixa e Equivalentes de caixa inicial	**4.452.488,65**	**4.632.252,83**
Caixa e Equivalente de caixa final	**5.952.819,27**	**4.452.488,65**
6.2.2. QUADRO DE RECEITAS DERIVADAS E ORIGINÁRIA	**EXERCÍCIO ATUAL**	**EXERCÍCIO ANTERIOR**
RECEITAS DERIVADAS E ORIGINÁRIAS	**15.377.188,94**	**13.901.222,86**
Receita Tributária	14.160.906,87	11.580.527,08
Receita de Contribuições	374.977,90	700.377,30
Receita Patrimonial	20.654,52	351.244,82
Receita Agroperuária		
Receita Industrial		
Receita de Serviços		0,00
Remuneração das Disponibilidades	387.965,91	577.707,02
Outras Receitas Derivadas e Originárias	432.683,74	691.366,64
Total das Receitas Derivadas e Originárias	**15.377.188,94**	**13.901.222,86**
6.2.3. QUADRO DE TRANSFERÊNCIAS RECEBIDAS E CONCEDIDAS	**EXERCÍCIO ATUAL**	**EXERCÍCIO ANTERIOR**
TRANSFERÊNCIAS RECEBIDAS	**94.027.693,92**	**103.260.623,47**
Intergovernamentais	67.032.992,64	71.747.967,01
da União	32.666.536,52	34.492.505,34
de Estados e Distrito Federal	34.366.456,12	37.255.461,67
de Municípios		
Intragovernamentais	14.550.942,02	19.221.213,74
Outras Transferências Recebidas	12.443.759,26	12.291.442,72
TRANSFERÊNCIAS CONCEDIDAS	**18.874.880,85**	**20.360.241,60**
Intergovernamentais		
da União		
de Estados e Distrito Federal		
de Municípios		
Intragovernamentais	18.874.880,85	20.360.241,60
Outras Transferências Concedidas		
Total das Transferências	**112.902.574,77**	**123.620.865,07**
6.2.4. QUADRO DE DESEMBOLSOS DE PESSOAL E DEMAIS DESPESAS POR FUNÇÃO	**EXERCÍCIO ATUAL**	**EXERCÍCIO ANTERIOR**
Pessoal e Outras Despesas Correntes por Função	**79.305.362,93**	**77.440.332,12**
01 - Legislativa		2.791.458,41
02 - Judiciária		
03 - Essencial à Justiça		
04 - Administração	15.742.593,11	10.773.328,77
05 - Defesa Nacional		
06 - Segurança Pública		

Este documento é cópia do original assinado digitalmente por: GISELDA RAMOS MEIRA - 20/09/18 11:02 / PAULO CESAR LIMA SILVEIRA - 20/09/18 11:14

Fls.001765

07 - Relações Exteriores		
08 - Assistência Social	3.089.011,68	4.768.548,62
09 - Previdência Social		
10 - Saúde	19.368.660,92	18.325.997,82
11 - Trabalho		
12 - Educação	36.231.761,50	32.195.910,82
13 - Cultura	150.267,30	305.067,71
14 - Direitos da Cidadania		
15 - Urbanismo	1.557.061,98	4.535.853,66
16 - Habitação		
17 - Saneamento		
18 - Gestão Ambiental	331.766,12	349.676,61
19 - Ciência e Tecnologia		
20 - Agricultura	61.905,08	2.000,00
21 - Organização Agrária		
22 - Indústria		
23 - Comércio e Serviço		
24 - Comunicações		
25 - Energia	511.076,32	740.499,88
26 - Transporte	2.066.653,01	2.409.300,89
27 - Desporte e Lazer	194.605,91	242.688,93
28 - Encargos Especiais		
Total dos Desembolsos de Pessoal e Demais Despesas por função	**79.305.362,93**	**77.440.332,12**
6.2.5. Quadro de Juros e Encargos da Dívida	**EXERCÍCIO ATUAL**	**EXERCÍCIO ANTERIOR**
Juros e Correção Monetária de Dívida interna	136.405,53	146.031,16
Juros e Correção Monetária de Dívida Externa		
Outros Encargos da Dívida		
Total dos Juros e Encargos da Dívida	**136.405,53**	**146.031,16**

PAULO CESAR LIMA SILVEIRA
Prefeito Municipal

GISELDA RAMOS MEIRA
Contadora - CRC-MS 005819/O-1

Publicado por:
Rosangela f De Souza Collis
Código Identificador:2FD48B7B

SETOR DE CONTABILIDADE
ANEXO 13 PM

SISTEMA DE CONTABLIDADE PÚBLICA					
ANEXO 13 - BALANÇO FINANCEIRO					
Portaria STN nº 700/2014	PERÍODO: Janeiro à Dezembro de 2017				
RECEITA			**DISPÊNDIOS**		
Nota	**EXERCÍCIO**		**Nota**	**EXERCÍCIO**	
TÍTULOS	**ATUAL**	**ANTERIOR**	**TÍTULOS**	**ATUAL**	**ANTERIOR**
RECEITA ORÇAMENTÁRIA (I)	**65.018.429,71**	**67.485.720,47**	**DESPESA ORÇAMENTÁRIA (VI)**	**48.481.709,59**	**51.441.859,04**
Ordinária	**30.476.442,08**	**35.811.094,07**	**Ordinária**	**25.059.363,90**	**25.950.066,75**
Vinculada	**34.541.987,63**	**31.674.626,40**	**Vinculada**	**23.422.345,69**	**25.491.792,29**
Recursos Vinculados à Educação	16.526.960,64	15.409.863,15	Recursos Vinculados à Educação	20.858.825,46	19.558.705,61
Recursos Vinculados à Saúde	14.825.326,10	12.396.389,69	Recursos Vinculados à Saúde		
Recursos Vinculados à Previdência Social - RPPS			Recursos Vinculados à Previdência Social - RPPS		
Recursos Vinculados à Previdência Social - RGPS			Recursos Vinculados à Previdência Social - RGPS		
Recursos Vinculados à Seguridade Social			Recursos Vinculados à Seguridade Social		
Outras Destinações de Recursos	3.189.700,89	3.868.373,56	Outras Destinações de Recursos	2.563.520,23	5.933.086,68
TRANSFERÊNCIA FINANCEIRA RECEBIDA (II)	**1.605.138,51**	**5.130.328,70**	**TRANSFERÊNCIA FINANCEIRA CONCEDIDA (VII)**	**18.582.611,12**	**20.345.422,29**
Transf. Rec. para a Execução Orçamentária	292.269,73	3.991.300,84	Transf. Conc. para a Execução Orçamentária	18.582.611,12	20.345.422,29
Transf. Rec. Independentes de Execução Orçamentária	1.312.868,78	1.139.027,86	Transf. Conc. Independentes de Execução		
Transf. Rec. para Aportes de recursos para o RPPS			Transf. Conc. para Aportes de recursos para o RPPS		
Transf. Rec. para Aportes de recursos para o RGPS			Transf. Conc. para Aportes de recursos para o RGPS		
RECEBIMENTOS EXTRAORÇAMENTÁRIOS (III)	**8.920.592,94**	**6.924.408,86**	**PAGAMENTOS EXTRAORÇAMENTÁRIOS (VIII)**	**6.881.280,32**	**7.489.295,15**
Inscrição de Restos a Pagar Não Processados	900.570,63	26.000,00	Pagamentos de Restos a Pagar Não Processados	91.000,00	1.049.495,41
Inscrição de Restos a Pagar Processados	1.412.165,42	1.809.816,03	Pagamentos de Restos a Pagar Processados	1.794.084,24	665.106,23
Depósitos Restituíveis e Valores Vinculados	5.478.571,27	4.768.549,01	Depósitos Restituíveis e Valores Vinculados	4.351.070,03	4.950.587,83
Outros Recebimentos Extra-orçamentários	1.129.285,62	320.043,82	Outros Pagamentos Extra-orçamentários	645.126,05	824.105,68
SALDO DO EXERCÍCIO ANTERIOR (IV)	**2.986.192,08**	**2.722.310,53**	**SALDO PARA O EXERCÍCIO SEGUINTE (IX)**	**4.571.785,60**	**2.986.192,08**
Caixa e Equivalentes de Caixa	2.986.192,08	2.722.310,53	Caixa e Equivalentes de Caixa	4.571.785,60	2.986.192,08
Títulos e Valores Mobiliários			Títulos e Valores Mobiliários		
Depósitos Restituíveis e Valores Vinculados			Depósitos Restituíveis e Valores Vinculados		
TOTAL (V) = (I + II + III + IV)	**78.530.353,24**	**82.262.768,56**	**TOTAL (X) = (VI + VII + VIII + IX)**	**78.517.386,63**	**82.262.768,56**

PAULO CESAR LIMA SILVEIRA
Prefeito Municipal

GISELDA RAMOS MEIRA
Contadora - CRC-MS 005819/O-1

Publicado por:
Rosangela f De Souza Collis
Código Identificador:70D2DFF8

SETOR DE CONTABILIDADE
ANEXO 14 PM

Este documento é cópia do original assinado digitalmente por: GISELDA RAMOS MEIRA - 20/09/18 11:02 / PAULO CESAR LIMA SILVEIRA - 20/09/18 11:14

Tribunal de Contas do Estado de Mato Grosso do Sul

COORDENADORIA DE CONTAS DOS MUNICÍPIOS

TERMO DE APENSAMENTO TERAPE - DFCGG/CCM - 2367/2019

PROCESSO TC/MS	:	TC/10904/2018
PROTOCOLO INICIAL	:	1933479
UNIDADE JURISDICIONADA	:	PREFEITURA MUNICIPAL DE RIBAS DO RIO PARDO
JURISDICIONADO/INTERESSADO (A)	:	PAULO CESAR LIMA SILVEIRA
TIPO DE PROCESSO	:	CONTAS DE GOVERNO
RELATOR (A)	:	WALDIR NEVES BARBOSA

Em, 16 de julho de 2019 apensou-se ao processo TC/10904/2018 o(s) processo (s) abaixo:

PROCESSO TC/MS	:	TC/15348/2017
PROTOCOLO INICIAL	:	1832964
TIPO DE PROCESSO	:	RELATÓRIO DE GESTÃO FISCAL
DATA	:	16 de julho de 2019

GISELY MARY
1073

Tribunal de Contas do Estado de Mato Grosso do Sul

COORDENADORIA DE CONTAS DOS MUNICÍPIOS

TERMO DE APENSAMENTO TERAPE - DFCGG/CCM - 2375/2019

PROCESSO TC/MS	:	TC/10904/2018
PROTOCOLO INICIAL	:	1933479
UNIDADE JURISDICIONADA	:	PREFEITURA MUNICIPAL DE RIBAS DO RIO PARDO
JURISDICIONADO/INTERESSADO (A)	:	PAULO CESAR LIMA SILVEIRA
TIPO DE PROCESSO	:	CONTAS DE GOVERNO
RELATOR (A)	:	WALDIR NEVES BARBOSA

Em, 16 de julho de 2019 apensou-se ao processo TC/10904/2018 o(s) processo (s) abaixo:

PROCESSO TC/MS	:	TC/06837/2017
PROTOCOLO INICIAL	:	1805462
TIPO DE PROCESSO	:	REL. RESUMIDO DE EXECUÇÃO ORCAMENTÁRIA
DATA	:	16 de julho de 2019

GISELY MARY
1073

Tribunal de Contas do Estado de Mato Grosso do Sul

COORDENADORIA DE CONTAS DOS MUNICÍPIOS

TERMO DE JUNTADA TERJUN - DFCGG/CCM - 1029/2020

PROCESSO TC/MS	:	TC/10904/2018
PROTOCOLO INICIAL	:	1933479
UNIDADE JURISDICIONADA	:	PREFEITURA MUNICIPAL DE RIBAS DO RIO PARDO
JURISDICIONADO/INTERESSADO (A)	:	PAULO CESAR LIMA SILVEIRA
TIPO DE PROCESSO	:	CONTAS DE GOVERNO
RELATOR (A)	:	WALDIR NEVES BARBOSA

Em, 21 de janeiro de 2020 faço a juntada a estes autos do(s) documento (s) abaixo:

PROTOCOLO	:	2016275
TIPO DE DOCUMENTO	:	ENCAMINHAMENTO DE DOCUMENTOS
DATA	:	21 de janeiro de 2020

SUELY APARECIDA MORILLA ALVES
COORDENADORIA DE CONTAS DOS MUNICÍPIOS

RIBAS DO RIO PARDO
PREFEITURA

OFÍCIO Nº 006/2020 Ribas do Rio Pardo - MS, 14 de Janeiro de 2020.

Exmo. Sr.
Iran Coelho das Neves
DD. Presidente do Tribunal de Contas
Estado de Mato Grosso do Sul
Parque dos Poderes – Bloco 29
79031-902 Campo Grande/MS.

Servimo-nos através do presente, para encaminharmos os documentos referentes à Prestação de Contas de Governo do município de Ribas do Rio Pardo/MS, exercício 2017, para serem anexados ao Protocolo TC nº 1933479.

Sendo só o que nos apresentamos para o momento, reiteramos nossos protestos da mais alta estima e consideração.

Paulo César Lima Silveira
Prefeito Municipal

Prefeitura Municipal de Ribas do Rio Pardo
Rua Conceição do Rio Pardo, 1725, Centro • CEP: 79180-000
Tel. (67) 3238-1175 • Ribas do Rio Pardo - MS
www.ribasdoriopardo.ms.gov.br

Este documento é cópia do original assinado digitalmente por: FERNANDA ALTISSIMO - 20/01/20 12:05
Para validar a assinatura acesse o site https://assinador.tce.ms.gov.br/Conferencia e informe o código: BCCF2AE03B9E

RIBAS DO RIO PARDO
PREFEITURA

Município de Ribas do Rio Pardo (Consolidado)

ANEXOS DO

BALANÇO GERAL

EXERCÍCIO DE 2017

Prefeitura Municipal de Ribas do Rio Pardo
Rua Conceição do Rio Pardo, 1725, Centro • CEP: 79180-000
Tel. (67) 3238-1175 • Ribas do Rio Pardo - MS
www.ribasdoriopardo.ms.gov.br

Este documento é cópia do original assinado digitalmente por: FERNANDA ALTISSIMO - 20/01/20 12:05
Para validar a assinatura acesse o site https://assinador.tce.ms.gov.br/Conferencia e informe o código: BD01283E3B9E

Este documento é cópia do original assinado digitalmente por: FERNANDA ALTISSIMO - 20/01/20 12:05
Para validar a assinatura acesse o site https://assinador.tce.ms.gov.br/Conferencia e informe o código: BD01283E3B9E

ESTADO DE MATO GROSSO DO SUL - MUNICIPIO DE RIBAS DO RIO PARDO

Balanço Geral Consolidado(BG) - Consolidado

Anexo 1 - Demonstrativo da Receita e Despesa Segundo as Categorias Econômicas

Janeiro até Dezembro - Anual/2017

TCE/MS, Resolução n. 54, de 14/12/2016

27/12/2019 18:57 - R$ 1,00

Nº	RECEITA	Valor
1	**RECEITAS CORRENTES**	**83.583.585,86**
2	Receita Tributária	14.131.173,60
3	Receita de Contribuições	374.977,90
4	Receita Patrimonial	462.968,59
5	Receita Agropecuária	0,00
6	Receita Industrial	0,00
7	Receitas de Serviços	0,00
8	Transferências Correntes	78.755.807,96
9	Outras Receitas Correntes	435.369,72
10	(-) Deduções da Receita Corrente	10.576.711,91
11	**RECEITAS CORRENTES INTRAORÇAMENTÁRIAS**	**0,00**
12	Receita de Contribuições	0,00
13	Outras Receitas Intraorçamentárias	0,00
14	**SUBTOTAL**	**83.583.585,86**
15	DÉFICIT CORRENTE	0,00
16	**TOTAL**	**83.583.585,86**
17	**RECEITAS DE CAPITAL**	**720.943,94**
18	Operações de Crédito	0,00
19	Alienação de Bens	0,00
20	Amortização de Empréstimos	0,00
21	Transferência de Capital	720.943,94
22	Restituições	0,00
23	Outras Receitas de Capital	0,00
24	**RECEITAS DE CAPITAL INTRAORÇAMENTÁRIAS**	**0,00**
25	Receitas de Capital Intraorçamentarias	0,00
26	**SUBTOTAL**	**720.943,94**
27	DÉFICIT DE CAPITAL	2.847.683,39
28	**TOTAL**	**3.568.627,33**
29	DÉFICIT ORÇAMENTÁRIO DO EXERCÍCIO	2.259.205,70
30	TOTAL GERAL	86.563.735,50

Nº	RESUMO DA RECEITA	Valor
31	RECEITAS CORRENTES	83.583.585,86
32	RECEITAS DE CAPITAL	720.943,94
33	DÉFICIT ORÇAMENTÁRIO DO EXERCÍCIO	2.259.205,70
34	**TOTAL**	**86.563.735,50**

Nº	DESPESA	Valor
35	**DESPESAS CORRENTES**	**82.995.108,17**
36	Pessoal e Encargos Sociais	50.141.620,86
37	Juros e Encargos da Dívida	136.405,53
38	Outras Despesas Correntes	32.717.081,78
39	**DESPESAS CORRENTES INTRAORÇAMENTÁRIAS**	**0,00**
40	Despesas de Contribuições	0,00
41	Outras Despesas Intraorçamentárias	0,00
42	**SUBTOTAL**	**82.995.108,17**
43	SUPERÁVIT CORRENTE	588.477,69
44	**TOTAL**	**83.583.585,86**
5	**DESPESAS DE CAPITAL**	**3.568.627,33**

Fls.001772

Este documento é cópia do original assinado digitalmente por: FERNANDA ALTISSIMO - 20/01/20 12:05
Para validar a assinatura acesse o site https://assinador.tce.ms.gov.br/Conferencia e informe o código: BD01283E3B9E

Este documento é cópia do original assinado digitalmente por: FERNANDA ALTISSIMO - 20/01/20 12:05
Para validar a assinatura acesse o site https://assinador.tce.ms.gov.br/Conferencia e informe o código: BD01283E3B9E

Nº	DESPESA	Valor
46	Investimentos	3.164.747,10
47	Inversões Financeiras	0,00
48	Amortização da Dívida	403.880,23
49	Outras Despesas de Capital	0,00
50	**DESPESAS DE CAPITAL INTRAORÇAMENTÁRIAS**	**0,00**
51	Despesas de Capital Intraorçamentárias	0,00
52	**SUBTOTAL**	**3.568.627,33**
53	SUPERÁVIT DE CAPITAL	0,00
54	**TOTAL**	**3.568.627,33**
55	SUPERÁVIT ORÇAMENTARIO DO EXERCICIO	0,00
56	TOTAL GERAL	86.563.735,50

Nº	RESUMO DA DESPESA	Valor
57	DESPESAS CORRENTES	82.995.108,17
58	DESPESAS DE CAPITAL	3.568.627,33
59	SUPERÁVIT ORÇAMENTÁRIO DO EXERCÍCIO	0,00
60	**TOTAL**	**86.563.735,50**

Fonte: Sistema de Contabildade - N&A Informatica, ESTADO DE MATO GROSSO DO SUL - MUNICIPIO DE RIBAS DO RIO PARDO.

PAULO CESAR LIMA SILVEIRA
Prefeito Municipal
CPF: 238.395.971-53

GISELDA RAMOS MEIRA
Contadora
CRC-MS 005819/O-1

Fls.001774

Este documento é cópia do original assinado digitalmente por: FERNANDA ALTISSIMO - 20/01/20 12:05
Para validar a assinatura acesse o site https://assinador.tce.ms.gov.br/Conferencia e informe o código: BD01283E3B9E

Este documento é cópia do original assinado digitalmente por: FERNANDA ALTISSIMO - 20/01/20 12:05
Para validar a assinatura acesse o site https://assinador.tce.ms.gov.br/Conferencia e informe o código: BD01283E3B9E

ESTADO DE MATO GROSSO DO SUL - MUNICIPIO DE RIBAS DO RIO PARDO

Balanço Geral Consolidado(BG) - Consolidado

Anexo 7 - Programa de Trabalho de Governo - Demonstrativo De Funções, Programas e Subprogramas por Projetos e Atividades

Janeiro até Dezembro - Anual/2017

TCE/MS, Resolução n. 54, de 14/12/2016

27/12/2019 18:58 - R$ 1,00

Nº	ESPECIFICAÇÃO	PROJETOS	ATIVIDADES	TOTAL	ORDINÁRIO	VINCULADO
1	**DESPESAS EXCETO INTRA-ORÇAMENTÁRIA**	**2.931.168,36**	**80.585.107,16**	**83.516.275,52**	**24.480.163,26**	**59.036.112,26**
2	**04 - Administração**	**227.275,22**	**16.398.239,88**	**16.625.515,10**	**16.402.577,88**	**222.937,22**
3	122 - Administração Geral	227.275,22	15.536.673,99	15.763.949,21	15.541.011,99	222.937,22
4	129 - Administração de Receitas	0,00	861.565,89	861.565,89	861.565,89	0,00
5	**08 - Assistência Social**	**0,00**	**3.343.928,01**	**3.343.928,01**	**2.343.409,39**	**1.000.518,62**
6	243 - Assistência à Criança e ao Adolescente	0,00	269.074,81	269.074,81	2.605,18	266.469,63
7	244 - Assistência Comunitária	0,00	3.074.853,20	3.074.853,20	2.340.804,21	734.048,99
8	**10 - Saúde**	**316.200,00**	**19.571.112,09**	**19.887.312,09**	**0,00**	**19.887.312,09**
9	122 - Administração Geral	0,00	2.032.665,25	2.032.665,25	0,00	2.032.665,25
10	301 - Atenção Básica	0,00	6.609.515,43	6.609.515,43	0,00	6.609.515,43
11	302 - Assistência Hospitalar e Ambulatorial	316.200,00	9.693.437,60	10.009.637,60	0,00	10.009.637,60
12	303 - Suporte Profilático e Terapêutico	0,00	293.553,29	293.553,29	0,00	293.553,29
13	304 - Vigilância Sanitária	0,00	91.881,45	91.881,45	0,00	91.881,45
14	305 - Vigilância Epidemiológica	0,00	850.059,07	850.059,07	0,00	850.059,07
15	**12 - Educação**	**242.100,00**	**36.333.311,91**	**36.575.411,91**	**2.264.449,67**	**34.310.962,24**
16	122 - Administração Geral	0,00	5.379.940,41	5.379.940,41	0,00	5.379.940,41
17	306 - Alimentação e Nutrição	0,00	1.415.174,76	1.415.174,76	801.229,77	613.944,99
18	361 - Ensino Fundamental	242.100,00	21.724.432,88	21.966.532,88	0,00	21.966.532,88
19	364 - Ensino Superior	0,00	1.463.219,90	1.463.219,90	1.463.219,90	0,00
20	365 - Educação Infantil	0,00	6.350.543,96	6.350.543,96	0,00	6.350.543,96
21	**13 - Cultura**	**149.268,30**	**999,00**	**150.267,30**	**150.267,30**	**0,00**
22	392 - Difusão Cultural	149.268,30	999,00	150.267,30	150.267,30	0,00
23	**15 - Urbanismo**	**1.981.516,96**	**1.556.302,23**	**3.537.819,19**	**2.373.067,69**	**1.164.751,50**
24	122 - Administração Geral	7.900,00	1.222.442,81	1.230.342,81	1.230.342,81	0,00
25	451 - Infra-estrutura Urbana	1.973.616,96	322.715,52	2.296.332,48	1.131.580,98	1.164.751,50
26	452 - Serviços Urbanos	0,00	11.143,90	11.143,90	11.143,90	0,00
27	**18 - Gestão Ambiental**	**0,00**	**365.582,63**	**365.582,63**	**365.582,63**	**0,00**
28	541 - Preservação e Conservação Ambiental	0,00	365.582,63	365.582,63	365.582,63	0,00
29	**20 - Agricultura**	**0,00**	**65.905,08**	**65.905,08**	**65.905,08**	**0,00**
30	122 - Administração Geral	0,00	23.900,00	23.900,00	23.900,00	0,00
31	606 - Extensão Rural	0,00	42.005,08	42.005,08	42.005,08	0,00
32	**25 - Energia**	**0,00**	**599.428,96**	**599.428,96**	**23.698,83**	**575.730,13**
33	752 - Energia Elétrica	0,00	599.428,96	599.428,96	23.698,83	575.730,13
34	**26 - Transporte**	**14.807,88**	**2.150.125,06**	**2.164.932,94**	**291.032,48**	**1.873.900,46**
35	782 - Transporte Rodoviário	14.807,88	2.150.125,06	2.164.932,94	291.032,48	1.873.900,46
36	**27 - Desporte e Lazer**	**0,00**	**200.172,31**	**200.172,31**	**200.172,31**	**0,00**
37	812 - Desporto Comunitário	0,00	200.172,31	200.172,31	200.172,31	0,00
	Total	**2.931.168,36**	**80.585.107,16**	**83.516.275,52**	**24.480.163,26**	**59.036.112,26**

Fonte: Sistema de Contabilidade - N&A Informatica, ESTADO DE MATO GROSSO DO SUL - MUNICIPIO DE RIBAS DO RIO PARDO.

PAULO CESAR LIMA SILVEIRA
Prefeito Municipal
CPF: 238.395.971-53

GISELDA RAMOS MEIRA
Contadora
CRC-MS 005819/O-1

Fls.001776

Este documento é cópia do original assinado digitalmente por: FERNANDA ALTISSIMO - 20/01/20 12:05
Para validar a assinatura acesse o site https://assinador.tce.ms.gov.br/Conferencia e informe o código: BD01283E3B9E

Este documento é cópia do original assinado digitalmente por: FERNANDA ALTISSIMO - 20/01/20 12:05
Para validar a assinatura acesse o site https://assinador.tce.ms.gov.br/Conferencia e informe o código: BD01283E3B9E

ESTADO DE MATO GROSSO DO SUL - MUNICIPIO DE RIBAS DO RIO PARDO

Balanço Geral Consolidado(BG) - Consolidado

Anexo 10 - Comparativo da Receita Orçada com a Arrecadada

Janeiro até Dezembro - Anual/2017

TCE/MS, Resolução n. 54, de 14/12/2016

27/12/2019 18:58 - R$ 1,00

Nº	TÍTULO	ORÇADA	ARRECADADA	DIFERENÇA	
				PARA MAIS	PARA MENOS
1	**1000.00.00 Receitas Correntes**	**93.365.000,00**	**94.160.297,77**	**795.297,77**	**0,00**
2	**1100.00.00 Receita Tributária**	**11.046.000,00**	**14.131.173,60**	**3.634.789,52**	**549.615,92**
3	**1110.00.00 Impostos**	**10.677.000,00**	**13.949.723,32**	**3.631.420,00**	**358.696,68**
4	**1112.00.00 Impostos sobre o Patrimônio e a Renda**	**5.975.000,00**	**6.557.953,39**	**941.650,07**	**358.696,68**
5	1112.02.00 IPTU - Imposto sobre a Propriedade Predial e Territorial Urbana	850.000,00	491.303,32	0,00	358.696,68
6	**1112.04.00 Imposto sobre a Renda e Proventos de Qualquer Natureza**	**1.700.000,00**	**1.863.730,68**	**163.730,68**	**0,00**
7	1112.04.31 IRRF - Imposto de Renda Retido nas Fontes sobre os Rendimentos do Trabalho	1.700.000,00	1.863.730,68	163.730,68	0,00
8	1112.04.34 IRRF - Imposto de Renda Retido nas Fontes sobre Outros Rendimentos	0,00	0,00	0,00	0,00
9	1112.08.00 ITBI - Imposto sobre Transmissão "Inter Vivos" de Bens Imóveis e de Direitos Reais sobre Imóveis	3.425.000,00	4.202.919,39	777.919,39	0,00
10	**1113.00.00 Impostos sobre a Produção e a Circulação**	**4.702.000,00**	**7.391.769,93**	**2.689.769,93**	**0,00**
11	**1113.05.00 ISS - Imposto sobre Serviços de Qualquer Natureza**	**4.702.000,00**	**7.391.769,93**	**2.689.769,93**	**0,00**
12	1113.05.01 ISS - Imposto sobre Serviços de Qualquer Natureza	4.702.000,00	7.391.769,93	2.689.769,93	0,00
13	1113.05.02 Adicional ISS - Fundo Municipal de Combate à Pobreza	0,00	0,00	0,00	0,00
14	**1120.00.00 Taxas**	**369.000,00**	**181.450,28**	**3.369,52**	**190.919,24**
15	**1121.00.00 Taxas pelo Exercício do Poder de Polícia**	**315.000,00**	**169.207,17**	**0,00**	**145.792,83**
16	1121.03.00 Taxa de Controle e Fiscalização de Produtos Químicos	0,00	0,00	0,00	0,00
17	1121.17.00 Taxa de Fiscalização de Vigilância Sanitária	25.000,00	13.096,48	0,00	11.903,52
18	**1121.20.00 Taxa de Saúde Suplementar**	**0,00**	**0,00**	**0,00**	**0,00**
19	1121.20.99 Outras Taxas de Saúde Suplementar	0,00	0,00	0,00	0,00
20	1121.21.00 Taxa de Controle e Fiscalização Ambiental	39.000,00	17.705,34	0,00	21.294,66
21	1121.24.00 Taxa de Fiscalização sobre a Distribuição Gratuita de Prêmios e Sorteios	0,00	0,00	0,00	0,00
22	1121.25.00 Taxa de Licença para Funcionamento de Estabelecimentos Comerciais, Indústria e Prestadora de Serviços	241.000,00	138.405,35	0,00	102.594,65
23	1121.26.00 Taxa de Publicidade Comercial	1.000,00	0,00	0,00	1.000,00
24	1121.27.00 Taxa de Apreensão e Depósito	0,00	0,00	0,00	0,00
25	1121.28.00 Taxa de Funcionamento de Estabelecimentos em Horário Especial	1.000,00	0,00	0,00	1.000,00
26	1121.29.00 Taxa de Licença para Execução de Obras	1.000,00	0,00	0,00	1.000,00
27	1121.30.00 Taxa de Autorização de Funcionamento de Transporte	0,00	0,00	0,00	0,00
28	1121.31.00 Taxa de Utilização de Área de Domínio Público	0,00	0,00	0,00	0,00
29	1121.32.00 Taxa de Aprovação do Projeto de Construção Civil	0,00	0,00	0,00	0,00
30	1121.34.00 Taxa de Fiscalização de Aparelhos de Transporte	0,00	0,00	0,00	0,00
31	1121.35.00 Taxa de Alinhamento e Nivelamento	0,00	0,00	0,00	0,00
32	1121.36.00 Taxa de Apreensão, Depósito ou Liberação de Animais	0,00	0,00	0,00	0,00
33	1121.99.00 Outras Taxas pelo Exercício do Poder de Polícia	7.000,00	0,00	0,00	7.000,00
34	**1122.00.00 Taxas pela Prestação de Serviços**	**54.000,00**	**12.243,11**	**3.369,52**	**45.126,41**
35	**1122.12.00 Emolumentos e Custas Processuais Administrativas**	**0,00**	**0,00**	**0,00**	**0,00**
36	1122.12.01 Emolumentos e Custas de Apreciação de Atos e Contratos	0,00	0,00	0,00	0,00
37	1122.21.00 Taxas de Serviços Cadastrais	25.000,00	997,03	0,00	24.002,97
38	1122.28.00 Taxa de Cemitérios	2.000,00	5.369,52	3.369,52	0,00
39	1122.90.00 Taxa de Limpeza Pública	2.000,00	0,00	0,00	2.000,00
40	1122.99.00 Outras Taxas pela Prestação de Serviços	25.000,00	5.876,56	0,00	19.123,44
41	**1130.00.00 Contribuição de Melhoria**	**0,00**	**0,00**	**0,00**	**0,00**
42	1130.01.00 Contribuição de Melhoria para Expansão da Rede de Água Potável e Esgoto Sanitário	0,00	0,00	0,00	0,00
43	1130.02.00 Contribuição de Melhoria para Expansão da Rede de Iluminação Pública na Cidade	0,00	0,00	0,00	0,00
44	1130.03.00 Contribuição de Melhoria para Expansão da Rede de Iluminação Pública Rural	0,00	0,00	0,00	0,00
45	1130.04.00 Contribuição de Melhoria para Pavimentação e Obras Complementares	0,00	0,00	0,00	0,00
46	1130.99.00 Outras Contribuições de Melhoria	0,00	0,00	0,00	0,00
	1200.00.00 Receitas de Contribuições	**532.000,00**	**374.977,90**	**0,00**	**157.022,10**
	1210.00.00 Contribuições Sociais	**0,00**	**0,00**	**0,00**	**0,00**

Fls:001778

Este documento é cópia do original assinado digitalmente por: FERNANDA ALTISSIMO - 20/01/20 12:05
Para validar a assinatura acesse o site https://assinador.tce.ms.gov.br/Conferencia e informe o código: BD01283E3B9E

Nº	TÍTULO	ORÇADA	ARRECADADA	PARA MAIS	PARA MENOS
49	**1210.29.00 Contribuições Previdenciárias do Regime Próprio de Previdência do Servidor Público**	**0,00**	**0,00**	**0,00**	**0,00**
50	1210.29.01 Contribuições Patronais de Servidor Ativo Civil para o Regime Próprio	0,00	0,00	0,00	0,00
51	1210.29.03 Contribuição Patronal - Inativo Civil	0,00	0,00	0,00	0,00
52	1210.29.05 Contribuição Patronal - Pensionista Civil	0,00	0,00	0,00	0,00
53	1210.29.07 Contribuição do Servidor Ativo Civil para o Regime Próprio	0,00	0,00	0,00	0,00
54	1210.29.09 Contribuições de Servidor Inativo Civil para o Regime Próprio	0,00	0,00	0,00	0,00
55	1210.29.11 Contribuições de Pensionista Civil para o Regime Próprio	0,00	0,00	0,00	0,00
56	1210.29.13 Contribuição Previdenciária para Amortização do Déficit Atuarial	0,00	0,00	0,00	0,00
57	1210.29.15 Contribuição Previdenciária em Regime de Parcelamento de Débitos - RPPS	0,00	0,00	0,00	0,00
58	1210.29.16 Receita de Recolhimento da Contribuição Patronal, oriunda do Pagamento de Sentenças Judiciais	0,00	0,00	0,00	0,00
59	1210.29.17 Receita de Recolhimento da Contribuição do Servidor Ativo Civil, oriunda do Pagamento de Sentenças Judiciais	0,00	0,00	0,00	0,00
60	1210.29.18 Receita de Recolhimento da Contribuição do Servidor Inativo Civil, oriunda do Pagamento de Sentenças Judiciais	0,00	0,00	0,00	0,00
61	1210.29.19 Receita de Recolhimento de Pensionista Civil, oriunda do Pagamento de Sentenças Judiciais	0,00	0,00	0,00	0,00
62	1210.99.00 Outras Contribuições Sociais	0,00	0,00	0,00	0,00
63	**1220.00.00 Contribuições de Intervenção no Domínio Econômico**	**0,00**	**0,00**	**0,00**	**0,00**
64	**1220.06.00 Contribuição para o Desenvolvimento da Indústria Cinematográfica Nacional CONDECINE**	**0,00**	**0,00**	**0,00**	**0,00**
65	1220.06.03 Receita de Distribuição de Conteúdos Audiovisuais por Prestadores de Serviço de Acesso Condicionado	0,00	0,00	0,00	0,00
66	**1220.99.00 Outras Contribuições Econômicas**	**0,00**	**0,00**	**0,00**	**0,00**
67	1220.99.01 Outras Contribuições Econômicas – Principal	0,00	0,00	0,00	0,00
68	1220.99.02 Parcelamentos – Outras Contribuições Econômicas	0,00	0,00	0,00	0,00
69	1230.00.00 COSIP - Contribuição para o Custeio do Serviço de Iluminação Pública	532.000,00	374.977,90	0,00	157.022,10
70	**1300.00.00 Receita Patrimonial**	**506.000,00**	**462.968,59**	**235.065,71**	**278.097,12**
71	**1310.00.00 Receitas Imobiliárias**	**0,00**	**0,00**	**0,00**	**0,00**
72	1311.00.00 Aluguéis	0,00	0,00	0,00	0,00
73	1312.00.00 Arrendamentos	0,00	0,00	0,00	0,00
74	1313.00.00 Foros	0,00	0,00	0,00	0,00
75	1314.00.00 Laudêmios	0,00	0,00	0,00	0,00
76	1319.00.00 Outras Receitas Imobiliárias	0,00	0,00	0,00	0,00
77	**1320.00.00 Receitas de Valores Mobiliários**	**506.000,00**	**462.968,59**	**235.065,71**	**278.097,12**
78	1321.00.00 Juros de Títulos de Renda	0,00	7.663,07	7.663,07	0,00
79	**1322.00.00 Dividendos, Participações e Juros sobre o Capital Próprio**	**0,00**	**20.654,52**	**20.654,52**	**0,00**
80	1322.00.01 Dividendos	0,00	20.654,52	20.654,52	0,00
81	1322.00.02 Participações	0,00	0,00	0,00	0,00
82	1322.00.03 Juros sobre o Capital Próprio	0,00	0,00	0,00	0,00
83	**1325.00.00 Remuneração de Depósitos Bancários**	**506.000,00**	**434.651,00**	**206.748,12**	**278.097,12**
84	**1325.01.00 Remuneração de Depósitos de Recursos Vinculados**	**413.000,00**	**391.479,49**	**206.748,12**	**228.268,63**
85	1325.01.01 Receita de Remuneração de Depósitos Bancários de Recursos Vinculados- Royalties	0,00	0,00	0,00	0,00
86	1325.01.02 Receita de Remuneração de Depósitos Bancários de Recursos Vinculados- FUNDEB	93.000,00	299.733,91	206.733,91	0,00
87	1325.01.03 Receita de Remuneração de Depósitos Bancários de Recursos Vinculados- Fundo Saúde	83.000,00	27.799,69	0,00	55.200,31
88	1325.01.05 Receita de Remuneração de Depósitos Bancários de Recursos Vinculados- MDE	0,00	0,00	0,00	0,00
89	1325.01.06 Receita de Remuneração de Depósitos Bancários de Recursos Vinculados- Ações e Serviços Públicos de Saúde	0,00	0,00	0,00	0,00
90	1325.01.07 Receita de Remuneração de Depósitos Bancários de Recursos Vinculados- FUNDETUR	0,00	0,00	0,00	0,00
91	1325.01.09 Receita de Remuneração de Depósitos Bancários de Recursos Vinculados- CIDE	0,00	14,21	14,21	0,00
92	1325.01.10 Receita de Remuneração de Depósitos Bancários de Recursos Vinculados- FNAS	40.000,00	6.271,65	0,00	33.728,35
93	1325.01.11 Receita de Remuneração de Depósitos Bancários de Recursos Vinculados - Convênios com a área da Educação - SIOPE	0,00	0,00	0,00	0,00
94	1325.01.12 Receita de Remuneração de Depósitos Bancários de Recursos Vinculados – Convênios com a área da Saúde – SIOPS	0,00	0,00	0,00	0,00
95	1325.01.99 Receita de Remuneração de Outros Depósitos Bancários de Recursos Vinculados	197.000,00	57.660,03	0,00	139.339,97
96	**1325.02.00 Remuneração de Depósitos de Recursos Não Vinculados**	**93.000,00**	**43.171,51**	**0,00**	**49.828,49**
97	1325.02.01 Receita de Remuneração de Depósitos de Poupança	0,00	0,00	0,00	0,00
98	1325.02.02 Remuneração de Aplicações Extramercado	0,00	0,00	0,00	0,00
99	1325.02.99 Remuneração de Outros Depósitos de Recursos Não Vinculados	93.000,00	43.171,51	0,00	49.828,49
100	1326.00.00 Remuneração de Depósitos Especiais	0,00	0,00	0,00	0,00
101	1327.00.00 Remuneração de Saldos de Recursos Não Desembolsados	0,00	0,00	0,00	0,00
102	**1328.00.00 Remuneração dos Investimentos do Regime Próprio de Previdência do Servidor**	**0,00**	**0,00**	**0,00**	**0,00**

Este documento é cópia do original assinado digitalmente por: FERNANDA ALTISSIMO - 20/01/20 12:05
Para validar a assinatura acesse o site https://assinador.tce.ms.gov.br/Conferencia e informe o código: BD01283E3B9E

Nº	TÍTULO	ORÇADA	ARRECADADA	DIFERENÇA	
				PARA MAIS	PARA MENOS
103	1328.10.00 Remuneração dos Investimentos do Regime Próprio de Previdência do Servidor em Renda Fixa	0,00	0,00	0,00	0,00
104	1328.20.00 Remuneração dos Investimentos do Regime Próprio de Previdência do Servidor em Renda Variável	0,00	0,00	0,00	0,00
105	1328.30.00 Remuneração dos Investimentos do Regime Próprio de Previdência do Servidor em Fundos Imobiliários	0,00	0,00	0,00	0,00
106	1329.00.00 Outras Receitas de Valores Mobiliários	0,00	0,00	0,00	0,00
107	**1330.00.00 Receita de Concessões e Permissões**	**0,00**	**0,00**	**0,00**	**0,00**
108	**1331.00.00 Receita de Concessões e Permissões – Serviços**	**0,00**	**0,00**	**0,00**	**0,00**
109	**1331.01.00 Receita de Concessões e Permissões – Serviços de Transporte**	**0,00**	**0,00**	**0,00**	**0,00**
110	1331.01.05 Receita de Outorga dos Serviços de Transporte Coletivo Local e Intermunicipal	0,00	0,00	0,00	0,00
111	1331.01.99 Outras Receitas de Concessões e Permissões – Serviços de Transporte	0,00	0,00	0,00	0,00
112	1331.99.00 Outras Receitas de Concessões e Permissões – Serviços	0,00	0,00	0,00	0,00
113	**1333.00.00 Receita de Concessões e Permissões – Direitos de Uso de Bens Públicos**	**0,00**	**0,00**	**0,00**	**0,00**
114	1333.01.00 Receita de Concessão de Direito Real de Uso de Área Pública	0,00	0,00	0,00	0,00
115	1333.99.00 Outras Receitas de Concessões e Permissões – Direitos de Uso de Bens Públicos	0,00	0,00	0,00	0,00
116	1339.00.00 Outras Receitas de Concessões e Permissões	0,00	0,00	0,00	0,00
117	**1360.00.00 Receita da Cessão de Direitos**	**0,00**	**0,00**	**0,00**	**0,00**
118	**1361.00.00 Receita de Cessão do Direito de Operacionalização de Pagamentos**	**0,00**	**0,00**	**0,00**	**0,00**
119	1361.01.00 Receita de Cessão do Direito de Operacionalização da Folha de Pagamento de Pessoal	0,00	0,00	0,00	0,00
120	1361.02.00 Receita de Cessão do Direito de Operacionalização da Folha de Pagamento de Benefícios	0,00	0,00	0,00	0,00
121	1361.03.00 Receita de Cessão do Direito de Operacionalização da Folha de Pagamento a Fornecedores	0,00	0,00	0,00	0,00
122	1390.00.00 Outras Receitas Patrimoniais	0,00	0,00	0,00	0,00
123	**1400.00.00 Receita Agropecuária**	**0,00**	**0,00**	**0,00**	**0,00**
124	1410.00.00 Receita da Produção Vegetal	0,00	0,00	0,00	0,00
125	1420.00.00 Receita da Produção Animal e Derivados	0,00	0,00	0,00	0,00
126	1490.00.00 Outras Receitas Agropecuárias	0,00	0,00	0,00	0,00
127	**1500.00.00 Receita Industrial**	**0,00**	**0,00**	**0,00**	**0,00**
128	**1520.00.00 Receita da Indústria de Transformação**	**0,00**	**0,00**	**0,00**	**0,00**
129	1520.12.00 Receita da Indústria Mecânica	0,00	0,00	0,00	0,00
130	1520.20.00 Receita da Indústria Química	0,00	0,00	0,00	0,00
131	**1520.21.00 Receita da Indústria de Produtos Farmacêuticos e Veterinários**	**0,00**	**0,00**	**0,00**	**0,00**
132	1520.21.01 Receita da Indústria de Produtos Farmacêuticos	0,00	0,00	0,00	0,00
133	1520.21.02 Receita da Indústria de Produtos Veterinários	0,00	0,00	0,00	0,00
134	1520.26.00 Receita da Indústria de Produtos Alimentares	0,00	0,00	0,00	0,00
135	1520.27.00 Receita da Indústria de Bebidas e Destilados	0,00	0,00	0,00	0,00
136	1520.28.00 Receita da Usina de Tratamento de Lixo	0,00	0,00	0,00	0,00
137	1520.29.00 Receita da Indústria Editorial e Gráfica	0,00	0,00	0,00	0,00
138	1520.99.00 Outras Receitas da Indústria de Transformação	0,00	0,00	0,00	0,00
139	1530.00.00 Receita da Indústria de Construção	0,00	0,00	0,00	0,00
140	1590.00.00 Outras Receitas Industriais	0,00	0,00	0,00	0,00
141	**1600.00.00 Receita de Serviços**	**7.000,00**	**0,00**	**0,00**	**7.000,00**
142	**1600.01.00 Serviços Comerciais**	**0,00**	**0,00**	**0,00**	**0,00**
143	1600.01.01 Serviços de Comercialização de Medicamentos	0,00	0,00	0,00	0,00
144	1600.01.02 Serviços de Comercialização de Livros, Periódicos, Materiais Escolares e Publicidades	0,00	0,00	0,00	0,00
145	1600.01.03 Serviços de Comercialização e Distribuição de Produtos Agropecuários	0,00	0,00	0,00	0,00
146	1600.01.06 Serviço de Comercialização de Produtos, Dados e Materiais de Informática	0,00	0,00	0,00	0,00
147	1600.01.99 Outros Serviços Comerciais	0,00	0,00	0,00	0,00
148	**1600.02.00 Serviços Financeiros**	**0,00**	**0,00**	**0,00**	**0,00**
149	1600.02.01 Serviços de Juros de Empréstimos	0,00	0,00	0,00	0,00
150	1600.02.06 Serviços de Remuneração Sobre Repasse Para Programas de Desenvolvimento Econômico	0,00	0,00	0,00	0,00
151	1600.02.99 Outros Serviços Financeiros	0,00	0,00	0,00	0,00
152	**1600.03.00 Serviços de Transporte**	**0,00**	**0,00**	**0,00**	**0,00**
153	1600.03.01 Serviços de Transporte Rodoviário	0,00	0,00	0,00	0,00
154	1600.03.03 Serviço de Transporte Hidroviário	0,00	0,00	0,00	0,00
	1600.03.06 Receita de Terminais Rodoviários	0,00	0,00	0,00	0,00
	1600.03.99 Outros Serviços de Transporte	0,00	0,00	0,00	0,00

Fls:001780

Este documento é cópia do original assinado digitalmente por: FERNANDA ALTISSIMO - 20/01/20 12:05
Para validar a assinatura acesse o site https://assinador.tce.ms.gov.br/Conferencia e informe o código: BD01283E3B9E

Nº	TÍTULO	ORÇADA	ARRECADADA	PARA MAIS	PARA MENOS
157	**1600.04.00 Serviços de Comunicação**	**0,00**	**0,00**	**0,00**	**0,00**
158	1600.04.01 Serviços de Publicidade Legal	0,00	0,00	0,00	0,00
159	1600.04.02 Serviços de Radiodifusão	0,00	0,00	0,00	0,00
160	1600.04.03 Outros Serviços de Comunicação	0,00	0,00	0,00	0,00
161	**1600.05.00 Serviços de Saúde**	**0,00**	**0,00**	**0,00**	**0,00**
162	1600.05.01 Serviços Hospitalares	0,00	0,00	0,00	0,00
163	1600.05.03 Serviços Radiológicos e Laboratoriais	0,00	0,00	0,00	0,00
164	1600.05.05 Serviços de Assistência à Saúde Suplementar do Servidor Civil	0,00	0,00	0,00	0,00
165	1600.05.10 Serviços Ambulatoriais	0,00	0,00	0,00	0,00
166	1600.05.99 Outros Serviços de Saúde	0,00	0,00	0,00	0,00
167	1600.06.00 Serviços Portuários	0,00	0,00	0,00	0,00
168	1600.07.00 Serviços de Armazenagem	0,00	0,00	0,00	0,00
169	1600.08.00 Serviços de Processamento de Dados	0,00	0,00	0,00	0,00
170	1600.10.00 Serviços de Informações Estatísticas	0,00	0,00	0,00	0,00
171	1600.12.00 Serviços Tecnológicos	0,00	0,00	0,00	0,00
172	**1600.13.00 Serviços Administrativos**	**6.000,00**	**0,00**	**0,00**	**6.000,00**
173	1600.13.01 Serviços de Inscrição em Concursos Públicos	0,00	0,00	0,00	0,00
174	1600.13.02 Serviços de Venda de Editais	5.000,00	0,00	0,00	5.000,00
175	1600.13.03 Serviços Especiais PM/Bombeiro	0,00	0,00	0,00	0,00
176	1600.13.04 Serviços de Expedição de Certificados	0,00	0,00	0,00	0,00
177	1600.13.06 Serviços de Fornecimento de Listagens	0,00	0,00	0,00	0,00
178	1600.13.07 Serviços de Fotocópias ou Cópias Heliográficas	0,00	0,00	0,00	0,00
179	1600.13.99 Outros Serviços Administrativos	1.000,00	0,00	0,00	1.000,00
180	1600.14.00 Serviços de Inspeção e Fiscalização	0,00	0,00	0,00	0,00
181	1600.16.00 Serviços Educacionais	0,00	0,00	0,00	0,00
182	1600.17.00 Serviços Agropecuários	0,00	0,00	0,00	0,00
183	1600.18.00 Serviços de Reparação, Manutenção e Instalação	0,00	0,00	0,00	0,00
184	1600.22.00 Serviços de Estudos e Pesquisas	0,00	0,00	0,00	0,00
185	**1600.23.00 Serviços de Registro de Marcas, de Patentes e de Transferências de Tecnologia**	**0,00**	**0,00**	**0,00**	**0,00**
186	1600.23.02 Serviços de Registro de Marcas	0,00	0,00	0,00	0,00
187	1600.24.00 Serviços de Registro do Comércio	0,00	0,00	0,00	0,00
188	1600.26.00 Serviços de Fornecimento de Água	0,00	0,00	0,00	0,00
189	1600.28.00 Serviços de Geoprocessamento	0,00	0,00	0,00	0,00
190	1600.29.00 Serviço de Cadastramento de Fornecedores	0,00	0,00	0,00	0,00
191	1600.41.00 Serviços de Captação, Adução, Tratamento, Reservação e Distribuição de Água	0,00	0,00	0,00	0,00
192	1600.42.00 Serviços de Coleta, Transporte, Tratamento e Destino Final de Esgotos	0,00	0,00	0,00	0,00
193	1600.43.00 Serviços de Coleta, Transporte, Tratamento e Destino Final de Resíduos Sólidos	0,00	0,00	0,00	0,00
194	1600.44.00 Serviço de Abate de Animais	0,00	0,00	0,00	0,00
195	1600.45.00 Serviços de Preparação da Terra em Propriedades Particulares	0,00	0,00	0,00	0,00
196	1600.46.00 Serviços de Cemitério	0,00	0,00	0,00	0,00
197	1600.47.00 Serviços de Iluminação Pública	0,00	0,00	0,00	0,00
198	1600.48.00 Serviços de Religamento de Água	0,00	0,00	0,00	0,00
199	1600.50.00 Tarifas de Inscrição em Concursos e Processos Seletivos	0,00	0,00	0,00	0,00
200	1600.99.00 Outros Serviços	1.000,00	0,00	0,00	1.000,00
201	**1700.00.00 Transferências Correntes**	**80.611.000,00**	**78.755.807,96**	**4.117.055,38**	**5.972.247,42**
202	**1720.00.00 Transferências Intergovernamentais**	**80.317.000,00**	**78.519.047,00**	**4.102.249,82**	**5.900.202,82**
203	**1721.00.00 Transferências da União**	**29.285.000,00**	**31.930.787,02**	**3.156.319,41**	**510.532,39**
204	**1721.01.00 Participação na Receita da União**	**23.800.000,00**	**25.470.147,97**	**1.670.147,97**	**0,00**
205	1721.01.02 Cota-Parte do FPM - Fundo de Participação dos Municípios	15.800.000,00	16.543.505,32	743.505,32	0,00
206	1721.01.03 Cota-Parte do FPM - Fundo de Participação dos Municípios - 1% Cota Anual	0,00	0,00	0,00	0,00
207	1721.01.04 Cota-parte do FPM - Fundo de Participação dos Municípios - 1% Cota entregue no mês de Julho, CF Art. 159, I, "e" E.C 84/2014	0,00	0,00	0,00	0,00
208	1721.01.05 Cota-Parte do ITR - Imposto sobre a Propriedade Territorial Rural	8.000.000,00	8.926.642,65	926.642,65	0,00
209	1721.01.32 Cota-Parte - Comercialização do Ouro	0,00	0,00	0,00	0,00
210	**1721.22.00 Transferência da Compensação Financeira pela Exploração de Recursos Naturais**	**587.000,00**	**1.045.948,25**	**458.948,25**	**0,00**

Fls.001781

Este documento é cópia do original assinado digitalmente por: FERNANDA ALTISSIMO - 20/01/20 12:05
Para validar a assinatura acesse o site https://assinador.tce.ms.gov.br/Conferencia e informe o código: BD01283E3B9E

Nº	TÍTULO	ORÇADA	ARRECADADA	DIFERENÇA	
				PARA MAIS	PARA MENOS
211	1721.22.11 Cota-parte da Compensação Financeira de Recursos Hídricos	587.000,00	897.884,84	310.884,84	0,00
212	1721.22.20 Cota-parte da Compensação Financeira de Recursos Minerais - CFEM	0,00	468,95	468,95	0,00
213	1721.22.30 Cota-parte Royalties - Compensação Financeira pela Produção de Petróleo - Lei nº 7.990/89	0,00	0,00	0,00	0,00
214	1721.22.40 Cota-Parte Royalties pelo Excedente da Produção do Petróleo - Lei nº 9.478/97, Artigo 49, I e II	0,00	0,00	0,00	0,00
215	1721.22.50 Cota-Parte Royalties Pela Participação Especial Lei Nº 9.478/97, Artigo 50	0,00	0,00	0,00	0,00
216	1721.22.70 Cota-Parte do FEP - Fundo Especial do Petróleo	0,00	147.594,46	147.594,46	0,00
217	1721.22.90 Outras Transferências de Compensação Financeira pela Exploração de Recursos Naturais	0,00	0,00	0,00	0,00
218	**1721.33.00 Transferência de Recursos do Sistema Único de Saúde – SUS – Repasses Fundo a Fundo**	**2.863.000,00**	**2.608.686,93**	**0,00**	**254.313,07**
219	1721.33.11 Transferência de Recursos do SUS – Bloco Atenção Básica	2.045.000,00	1.971.435,02	0,00	73.564,98
220	1721.33.12 Transferência de Recursos do SUS – Bloco Atenção de Média e Alta Complexidade Ambulatorial e Hospitalar	420.000,00	372.713,28	0,00	47.286,72
221	1721.33.13 Transferência de Recursos do SUS – Bloco Vigilância em Saúde	258.000,00	148.458,83	0,00	109.541,17
222	1721.33.14 Transferência de Recursos do SUS – Bloco Assistência Farmacêutica	140.000,00	116.079,80	0,00	23.920,20
223	1721.33.15 Transferência de Recursos do SUS – Bloco Gestão do SUS	0,00	0,00	0,00	0,00
224	1721.33.99 Outros Programas Financiados por Transferência Fundo a Fundo	0,00	0,00	0,00	0,00
225	1721.34.00 Transferências de Recursos do Fundo Nacional de Assistência Social – FNAS	635.000,00	570.767,14	0,00	64.232,86
226	**1721.35.00 Transferências de Recursos do Fundo Nacional do Desenvolvimento da Educação – FNDE**	**1.280.000,00**	**1.240.444,33**	**115.853,49**	**155.409,16**
227	1721.35.01 Transferências do Salário-Educação	680.000,00	724.099,29	44.099,29	0,00
228	1721.35.02 Transferências Diretas do FNDE referentes ao Programa Dinheiro Direto na Escola – PDDE	0,00	71.754,20	71.754,20	0,00
229	1721.35.03 Transferências Diretas do FNDE referentes ao Programa Nacional de Alimentação Escolar – PNAE	400.000,00	286.735,80	0,00	113.264,20
230	1721.35.04 Transferências Diretas do FNDE referentes ao Programa Nacional de Apoio ao Transporte do Escolar – PNATE	200.000,00	157.855,04	0,00	42.144,96
231	1721.35.99 Outras Transferências Diretas do Fundo Nacional do Desenvolvimento da Educação – FNDE	0,00	0,00	0,00	0,00
232	1721.36.00 Transferência Financeira do ICMS – Desoneração – L.C. Nº 87/96	120.000,00	83.422,70	0,00	36.577,30
233	1721.37.00 Transferências a Consórcios Públicos	0,00	0,00	0,00	0,00
234	1721.99.00 Outras Transferências da União	0,00	911.369,70	911.369,70	0,00
235	**1722.00.00 Transferências dos Estados**	**38.685.000,00**	**34.144.500,72**	**246.776,03**	**4.787.275,31**
236	**1722.01.00 Participação na Receita dos Estados**	**31.685.000,00**	**28.739.105,80**	**246.776,03**	**3.192.670,23**
237	1722.01.01 Cota-Parte do ICMS - Imposto sobre a Circulação de Mercadorias e Prestação de Serviços	29.800.000,00	26.887.329,77	0,00	2.912.670,23
238	1722.01.02 Cota-Parte do IPVA - Imposto sobre a Propriedade de Veículos Automotores	1.600.000,00	1.823.826,70	223.826,70	0,00
239	1722.01.04 Cota-Parte do IPI - Imposto sobre Produtos Industrializados - Exportação	280.000,00	0,00	0,00	280.000,00
240	1722.01.13 Cota-Parte da CIDE - Contribuição de Intervenção no Domínio Econômico	5.000,00	27.949,33	22.949,33	0,00
241	1722.01.99 Outras Participações na Receita dos Estados	0,00	0,00	0,00	0,00
242	1722.09.00 Outras Transferências dos Estados	0,00	0,00	0,00	0,00
243	**1722.22.00 Transferência da Cota-parte da Compensação Financeira (25%)**	**123.000,00**	**0,00**	**0,00**	**123.000,00**
244	1722.22.11 Cota-Parte da Compensação Financeira de Recursos Hídricos	0,00	0,00	0,00	0,00
245	1722.22.20 Cota-Parte da Compensação Financeira de Recursos Minerais - CFEM	0,00	0,00	0,00	0,00
246	1722.22.30 Cota-Parte Royalties - Compensação Financeira pela Produção do Petróleo - Lei nº 7.990/89, artigo 9º	123.000,00	0,00	0,00	123.000,00
247	1722.22.90 Outras Transferências Decorrentes de Compensações Financeiras	0,00	0,00	0,00	0,00
248	1722.33.00 Transferência de Recursos do Estado para Programas de Saúde – Repasse Fundo a Fundo	1.596.000,00	999.480,81	0,00	596.519,19
249	1722.37.00 Transferências a Consórcios Públicos	0,00	0,00	0,00	0,00
250	**1722.99.00 Outras Transferências dos Estados**	**5.281.000,00**	**4.405.914,11**	**0,00**	**875.085,89**
251	1722.99.51 FUNDERSUL – Lei nº 3.140/2005	2.070.000,00	1.888.888,82	0,00	181.111,18
252	1722.99.52 FIS – Fundo de Investimentos Sociais - Lei nº 2.105/2000	0,00	0,00	0,00	0,00
253	1722.99.53 FEAS - Fundo Estadual de Assistência Social- Decreto nº 13.111 de 26/01/ 2011	0,00	0,00	0,00	0,00
254	1722.99.99 Demais Transferências dos Estados	3.211.000,00	2.517.025,29	0,00	693.974,71
255	**1723.00.00 Transferências dos Municípios**	**0,00**	**0,00**	**0,00**	**0,00**
256	1723.01.00 Transferências de Recursos do Sistema Único de Saúde – SUS	0,00	0,00	0,00	0,00
257	1723.37.00 Transferências a Consórcios Públicos	0,00	0,00	0,00	0,00
258	1723.99.00 Outras Transferências dos Municípios	0,00	0,00	0,00	0,00
259	**1724.00.00 Transferências Multigovernamentais**	**12.347.000,00**	**12.443.759,26**	**699.154,38**	**602.395,12**
260	1724.01.00 Transferências de Recursos do Fundo de Manutenção e Desenvolvimento da Educação Básica e de Valorização dos Profissionais da Educação – FUNDEB	9.443.800,00	10.142.954,38	699.154,38	0,00
261	1724.02.00 Transferências de Recursos da Complementação da União ao Fundo de Manutenção e Desenvolvimento da Educação Básica e de Valorização dos Profissionais da Educação – FUNDEB	2.903.200,00	2.300.804,88	0,00	602.395,12
	1724.99.00 Outras Transferências Multigovernamentais	0,00	0,00	0,00	0,00
	1730.00.00 Transferências de Instituições Privadas	0,00	0,00	0,00	0,00

Este documento é cópia do original assinado digitalmente por: FERNANDA ALTISSIMO - 20/01/20 12:05
Para validar a assinatura acesse o site https://assinador.tce.ms.gov.br/Conferencia e informe o código: BD01283E3B9E

Nº	TÍTULO	ORÇADA	ARRECADADA	DIFERENÇA	
				PARA MAIS	PARA MENOS
264	1740.00.00 Transferências do Exterior	0,00	0,00	0,00	0,00
265	1750.00.00 Transferências de Pessoas	29.000,00	0,00	0,00	29.000,00
266	**1760.00.00 Transferências de Convênios**	**265.000,00**	**236.760,96**	**14.805,56**	**43.044,60**
267	**1761.00.00 Transferências de Convênios da União e de Suas Entidades**	**15.000,00**	**14.805,56**	**14.805,56**	**15.000,00**
268	1761.01.00 Transferências de Convênio da União para o Sistema Único de Saúde – SUS	0,00	0,00	0,00	0,00
269	1761.02.00 Transferências Convenio da União Destinadas a Programas de Educação	0,00	14.805,56	14.805,56	0,00
270	1761.03.00 Transferências Convenio da União Destinadas Programas de Assistência Social	0,00	0,00	0,00	0,00
271	1761.04.00 Transferências Convenio da União Destinadas Programas de Combate à Fome	0,00	0,00	0,00	0,00
272	1761.05.00 Transferências Convenio da União Destinadas Programas de Saneamento Básico	0,00	0,00	0,00	0,00
273	1761.99.00 Outras Transferências de Convênios da União	15.000,00	0,00	0,00	15.000,00
274	**1762.00.00 Transferência de Convênios dos Estados e do Distrito Federal e de Suas Entidades**	**250.000,00**	**221.955,40**	**0,00**	**28.044,60**
275	1762.01.00 Transferências de Convênio dos Estados para o Sistema Único de Saúde – SUS	0,00	0,00	0,00	0,00
276	1762.02.00 Transferências de Convênio dos Estados Destinadas a Programas de Educação	250.000,00	221.955,40	0,00	28.044,60
277	1762.99.00 Outras Transferências de Convênio do Estado	0,00	0,00	0,00	0,00
278	**1763.00.00 Transferência de Convênios dos Municípios e de Suas Entidades**	**0,00**	**0,00**	**0,00**	**0,00**
279	1763.01.00 Transferências de Convênios do Município para SUS - Sistema Único de Saúde	0,00	0,00	0,00	0,00
280	1763.02.00 Transferências de Convênios do Município Destinadas Programas de Educação	0,00	0,00	0,00	0,00
281	1763.99.00 Outras Transferências de Convênios dos Municípios	0,00	0,00	0,00	0,00
282	1764.00.00 Transferências de Convênios de Instituições Privadas	0,00	0,00	0,00	0,00
283	1765.00.00 Transferência de Convênios do Exterior	0,00	0,00	0,00	0,00
284	**1770.00.00 Transferências Para o Combate a Fome**	**0,00**	**0,00**	**0,00**	**0,00**
285	1771.00.00 Provenientes do Exterior	0,00	0,00	0,00	0,00
286	1772.00.00 Provenientes de Pessoas Jurídicas	0,00	0,00	0,00	0,00
287	1773.00.00 Provenientes de Pessoas Físicas	0,00	0,00	0,00	0,00
288	1774.00.00 Provenientes de Depósitos não Identificado	0,00	0,00	0,00	0,00
289	**1900.00.00 Outras Receitas Correntes**	**663.000,00**	**435.369,72**	**114.536,46**	**342.166,74**
290	**1910.00.00 Multas e Juros de Mora**	**83.000,00**	**87.401,73**	**17.350,47**	**12.948,74**
291	**1911.00.00 Multas e Juros de Mora dos Tributos**	**33.000,00**	**20.558,12**	**0,00**	**12.441,88**
292	1911.35.00 Multas e Juros da Taxa de Fiscalização e Vigilância Sanitária	0,00	0,00	0,00	0,00
293	1911.38.00 Multas e Juros de Mora do IPTU - Imposto sobre a Propriedade Territorial Urbana	5.000,00	3.629,97	0,00	1.370,03
294	1911.39.00 Multas e Juros de Mora do ITBI - Imposto sobre a Transferência de Bens Imóveis	0,00	0,00	0,00	0,00
295	1911.40.00 Multas e Juros de Mora do ISS - Imposto sobre Serviços	18.000,00	14.100,50	0,00	3.899,50
296	1911.98.00 Multas e Juros de Mora de Contribuições de Melhoria	0,00	0,00	0,00	0,00
297	**1911.99.00 Multas e Juros de Mora de Outros Tributos**	**10.000,00**	**2.827,65**	**0,00**	**7.172,35**
298	1911.99.01 Multas e Juros de Mora de Outros Tributos	10.000,00	2.827,65	0,00	7.172,35
299	1911.99.02 Parcelamentos – Multas e Juros de Mora de Outros Tributos	0,00	0,00	0,00	0,00
300	**1912.00.00 Multas e Juros de Mora das Contribuições**	**0,00**	**0,00**	**0,00**	**0,00**
301	**1912.29.00 Multas e Juros de Mora das Contribuições para o Regime Próprio de Previdência do Servidor**	**0,00**	**0,00**	**0,00**	**0,00**
302	1912.29.01 Multas e Juros de Mora da Contribuição Patronal para o Regime Próprio de Previdência	0,00	0,00	0,00	0,00
303	1912.29.02 Multas e Juros de Mora da Contribuição do Servidor para o Regime Próprio de Previdência	0,00	0,00	0,00	0,00
304	1912.56.00 Multas e Juros de Mora das Compensações Financeiras entre o Regime Geral e os RPPS	0,00	0,00	0,00	0,00
305	**1912.99.00 Multas e Juros de Mora de Outras Contribuições**	**0,00**	**0,00**	**0,00**	**0,00**
306	1912.99.01 Multas e Juros de Mora de Outras Contribuições - Principal	0,00	0,00	0,00	0,00
307	1912.99.02 Parcelamentos – Multas e Juros de Mora de Outras Contribuições	0,00	0,00	0,00	0,00
308	**1913.00.00 Multas e Juros de Mora da Divida Ativa dos Tributos**	**50.000,00**	**66.843,61**	**17.350,47**	**506,86**
309	**1913.02.00 Multas e Juros de Mora da Divida Ativa do Imposto sobre a Renda e Proventos de Qualquer Natureza**	**0,00**	**0,00**	**0,00**	**0,00**
310	1913.02.03 Multas e Juros de Mora da Divida Ativa do Imposto sobre a Renda Retidos nas Fontes	0,00	0,00	0,00	0,00
311	1913.11.00 Multas e Juros de Mora da Divida Ativa do IPTU - Imposto Sobre a Propriedade Predial e Territorial Urbana	30.000,00	46.693,17	16.693,17	0,00
312	1913.12.00 Multas e Juros de Mora da Divida Ativa do ITBI - Imposto Sobre a Transmissão Inter - Vivos e Bens Imóveis	0,00	0,00	0,00	0,00
313	1913.13.00 Multas e Juros de Mora da Divida Ativa do ISS - Imposto sobre Serviços de Qualquer Natureza	10.000,00	9.493,14	0,00	506,86
314	1913.35.00 Multas e Juros de Mora da Divida Ativa das Taxas de Fiscalização e Vigilância Sanitária	0,00	0,00	0,00	0,00
315	1913.98.00 Multas e Juros de Mora da Divida Ativa das Contribuições de Melhoria	0,00	0,00	0,00	0,00
316	1913.99.00 Multas e Juros de Mora da Divida Ativa de Outros Tributos	10.000,00	10.657,30	657,30	0,00
317	**1914.00.00 Multa e Juros de Mora da Divida Ativa das Contribuições**	**0,00**	**0,00**	**0,00**	**0,00**

Fls.001783

Este documento é cópia do original assinado digitalmente por: FERNANDA ALTISSIMO - 20/01/20 12:05
Para validar a assinatura acesse o site https://assinador.tce.ms.gov.br/Conferencia e informe o código: BD01283E3B9E

Nº	TÍTULO	ORÇADA	ARRECADADA	DIFERENÇA	
				PARA MAIS	PARA MENOS
318	**1914.99.00 Multas e Juros de Mora da Dívida Ativa de Outras Contribuições**	**0,00**	**0,00**	**0,00**	**0,00**
319	1914.99.01 Multas e Juros de Mora da Dívida Ativa de Outras Contribuições – Principal	0,00	0,00	0,00	0,00
320	1914.99.02 Parcelamentos - Multas e Juros de Mora da Dívida Ativa de Outras Contribuições	0,00	0,00	0,00	0,00
321	**1915.00.00 Multa e Juros de Mora da Dívida Ativa de Outras Receitas**	**0,00**	**0,00**	**0,00**	**0,00**
322	**1915.99.00 Outras Multas e Juros de Mora da Dívida Ativa de Outras Receitas**	**0,00**	**0,00**	**0,00**	**0,00**
323	1915.99.01 Outras Multas e Juros de Mora da Dívida Ativa de Outras Receitas – Principal	0,00	0,00	0,00	0,00
324	1915.99.02 Parcelamentos - Outras Multas e Juros de Mora da Dívida Ativa de Outras Receitas	0,00	0,00	0,00	0,00
325	**1918.00.00 Multas e Juros de Mora de Outras Receitas**	**0,00**	**0,00**	**0,00**	**0,00**
326	1918.01.00 Multas e Juros de Mora de Aluguel	0,00	0,00	0,00	0,00
327	1918.21.00 Multas e Juros de Mora do Ressarcimento Decorrente de Ações Regressivas Oriundas da Relação de Trabalho	0,00	0,00	0,00	0,00
328	1918.23.00 Multa e Juros de Mora Decorrentes da Restituição de Recursos de Fomento	0,00	0,00	0,00	0,00
329	**1918.99.00 Outras Multas e Juros de Mora**	**0,00**	**0,00**	**0,00**	**0,00**
330	1918.99.01 Outras Multas e Juros de Mora - Primárias	0,00	0,00	0,00	0,00
331	1918.99.02 Outras Multas e Juros de Mora - Financeiras	0,00	0,00	0,00	0,00
332	**1919.00.00 Multas de Outras Origens**	**0,00**	**0,00**	**0,00**	**0,00**
333	1919.15.00 Multas Previstas na Legislação de Trânsito	0,00	0,00	0,00	0,00
334	1919.18.00 Multas sobre a Fiscalização da Rede de Produção Orgânica	0,00	0,00	0,00	0,00
335	**1919.26.00 Multas Previstas na Legislação sobre Defesa dos Direitos Difusos**	**0,00**	**0,00**	**0,00**	**0,00**
336	1919.26.01 Multas Previstas na Legislação sobre Defesa dos Direitos Difusos Trabalhistas	0,00	0,00	0,00	0,00
337	1919.26.02 Multas Previstas na Legislação sobre Defesa dos Direitos Difusos – Outros	0,00	0,00	0,00	0,00
338	1919.27.00 Multas e Juros Previstos em Contratos	0,00	0,00	0,00	0,00
339	**1919.35.00 Multas por Danos Ambiental**	**0,00**	**0,00**	**0,00**	**0,00**
340	1919.35.10 Multas Administrativas por Danos Ambientais	0,00	0,00	0,00	0,00
341	1919.35.20 Multas Judiciais por Danos Ambientais	0,00	0,00	0,00	0,00
342	1919.50.00 Multas por Auto de Infração	0,00	0,00	0,00	0,00
343	1919.99.00 Outras Multas	0,00	0,00	0,00	0,00
344	**1920.00.00 Indenizações e Restituições**	**38.000,00**	**7.387,14**	**0,00**	**30.612,86**
345	**1921.00.00 Indenizações**	**2.000,00**	**1.219,66**	**0,00**	**780,34**
346	1921.05.00 Indenizações previstas na Legislação sobre Defesa de Direitos Difusos	0,00	0,00	0,00	0,00
347	1921.06.00 Indenizações por Danos Causados ao Patrimônio Público	0,00	0,00	0,00	0,00
348	1921.99.00 Outras Indenizações	2.000,00	1.219,66	0,00	780,34
349	**1922.00.00 Restituições**	**36.000,00**	**6.167,48**	**0,00**	**29.832,52**
350	**1922.01.00 Restituições de Convênios**	**0,00**	**0,00**	**0,00**	**0,00**
351	1922.01.10 Restituições de Convênios – Primárias	0,00	0,00	0,00	0,00
352	1922.01.20 Restituições de Convênios – Financeiras	0,00	0,00	0,00	0,00
353	**1922.02.00 Restituições de Benefícios não Desembolsados**	**0,00**	**0,00**	**0,00**	**0,00**
354	1922.02.93 Outras Restituições de Benefícios Previdenciários	0,00	0,00	0,00	0,00
355	**1922.10.00 Compensações Financeiras entre o Regime Geral e os Regimes Próprios de Previdência dos Servidores**	**0,00**	**0,00**	**0,00**	**0,00**
356	1922.10.01 Compensações Financeiras entre o Regime Geral e os Regimes Próprios de Previdência dos Servidores – Principal	0,00	0,00	0,00	0,00
357	1922.10.02 Compensações Financeiras entre o Regime Geral e os Regimes Próprios de Previdência dos Servidores – Parcelamentos	0,00	0,00	0,00	0,00
358	1922.22.00 Ressarcimento Decorrente de Ações Regressivas Oriundas de Relação de Trabalho	0,00	0,00	0,00	0,00
359	1922.23.00 Restituição de Recursos de Fomento	0,00	0,00	0,00	0,00
360	1922.99.00 Outras Restituições	36.000,00	6.167,48	0,00	29.832,52
361	1923.01.00 Retorno de Investimentos Mediante Participação em Empresas e Projetos	0,00	0,00	0,00	0,00
362	**1930.00.00 Receita da Dívida Ativa**	**492.000,00**	**330.361,77**	**97.185,99**	**258.824,22**
363	**1931.00.00 Receita da Dívida Ativa Tributária**	**492.000,00**	**330.361,77**	**97.185,99**	**258.824,22**
364	1931.11.00 Receita da Dívida Ativa do Imposto sobre a Propriedade Predial e Territorial Urbana – IPTU	392.000,00	158.778,35	0,00	233.221,65
365	1931.12.00 Receita da Dívida Ativa do Imposto sobre a Transmissão Inter-Vivos de Bens Imóveis – ITBI	0,00	0,00	0,00	0,00
366	1931.13.00 Receita da Dívida Ativa do Imposto sobre Serviços de Qualquer Natureza – ISS	50.000,00	147.185,99	97.185,99	0,00
367	1931.35.00 Receita da Dívida Ativa da Taxa de Fiscalização e Vigilância Sanitária	0,00	0,00	0,00	0,00
368	1931.98.00 Receita da Dívida Ativa das Contribuições de Melhoria	0,00	0,00	0,00	0,00
369	**1931.99.00 Receita da Dívida Ativa de Outros Tributos**	**50.000,00**	**24.397,43**	**0,00**	**25.602,57**
	1931.99.01 Receita da Dívida Ativa de Outros Tributos – Principal	50.000,00	24.397,43	0,00	25.602,57
	1931.99.02 Parcelamentos - Receita da Dívida Ativa de Outros Tributos	0,00	0,00	0,00	0,00

Este documento é cópia do original assinado digitalmente por: FERNANDA ALTISSIMO - 20/01/20 12:05
Para validar a assinatura acesse o site https://assinador.tce.ms.gov.br/Conferencia e informe o código: BD01283E3B9E

Nº	TÍTULO	ORÇADA	ARRECADADA	PARA MAIS	PARA MENOS
372	**1932.00.00 Receita da Dívida Ativa não Tributária**	**0,00**	**0,00**	**0,00**	**0,00**
373	1932.11.00 Receita da Dívida Ativa de Aluguéis	0,00	0,00	0,00	0,00
374	1932.13.00 Receita da Dívida Ativa de Taxa de Ocupação	0,00	0,00	0,00	0,00
375	1932.14.00 Receita da Dívida Ativa de Arrendamento	0,00	0,00	0,00	0,00
376	**1932.99.00 Receita da Dívida Ativa não Tributária de Outras Receitas**	**0,00**	**0,00**	**0,00**	**0,00**
377	1932.99.01 Receita da Dívida Ativa Não-Tributária de Outras Receitas – Principal	0,00	0,00	0,00	0,00
378	1932.99.02 Parcelamentos - Receita da Dívida Ativa Não-Tributária de Outras Receitas	0,00	0,00	0,00	0,00
379	1940.00.00 Receitas Decorrentes de Aportes Periódicos para Amortização de Déficit Atuarial do RPPS	0,00	0,00	0,00	0,00
380	**1990.00.00 Receitas Diversas**	**50.000,00**	**10.219,08**	**0,00**	**39.780,92**
381	**1990.02.00 Encargos Legais pela Inscrição em Dívida Ativa e Receitas de Ônus de Sucumbência (Portaria SOF nº 21, de 26 de maio de 2015)**	**0,00**	**0,00**	**0,00**	**0,00**
382	1990.02.01 Encargos Legais pela Inscrição em Dívida Ativa	0,00	0,00	0,00	0,00
383	1990.02.02 Receita de Ônus de Sucumbência	0,00	0,00	0,00	0,00
384	**1990.03.00 Receita Decorrente de Alienação de Bens Apreendidos**	**0,00**	**0,00**	**0,00**	**0,00**
385	1990.03.01 Receita de Leilões de Mercadorias Apreendidas	0,00	0,00	0,00	0,00
386	1990.03.02 Receita de Alienação de Bens Apreendidos	0,00	0,00	0,00	0,00
387	1990.03.03 Receita de Alienação de Bens Caucionados	0,00	0,00	0,00	0,00
388	1990.03.04 Receita de Alienação de Bens Apreendidos Associados ao Tráfico Ilícito de Entorpecentes e Drogas Afins	0,00	0,00	0,00	0,00
389	1990.08.00 Demais Receitas para o Desenvolvimento do Desporto	0,00	0,00	0,00	0,00
390	1990.21.00 Receita de Seguros decorrente da Indenização por Sinistro	0,00	0,00	0,00	0,00
391	**1990.99.00 Outras Receitas**	**50.000,00**	**10.219,08**	**0,00**	**39.780,92**
392	1990.99.01 Outras Receitas - Primárias	50.000,00	10.219,08	0,00	39.780,92
393	1990.99.02 Outras Receitas - Financeiras	0,00	0,00	0,00	0,00
394	**2000.00.00 Receitas de Capital**	**4.449.000,00**	**720.943,94**	**52.100,00**	**3.780.156,06**
395	**2100.00.00 Operações de Crédito**	**0,00**	**0,00**	**0,00**	**0,00**
396	**2110.00.00 Operações de Crédito Internas**	**0,00**	**0,00**	**0,00**	**0,00**
397	**2114.00.00 Operações de Crédito Internas - Contratuais**	**0,00**	**0,00**	**0,00**	**0,00**
398	2114.01.00 Operações de Crédito Internas para Programas de Educação	0,00	0,00	0,00	0,00
399	2114.02.00 Operações de Crédito Internas para Programas de Saúde	0,00	0,00	0,00	0,00
400	2114.03.00 Operações de Crédito Internas para Programas de Saneamento	0,00	0,00	0,00	0,00
401	2114.04.00 Operações de Crédito Internas para Programas de Meio Ambiente	0,00	0,00	0,00	0,00
402	2114.05.00 Operações de Crédito Internas para Programas de Modernização da Administração Pública	0,00	0,00	0,00	0,00
403	2114.06.00 Operações de Crédito Internas para Refinanciamento da Dívida Contratual	0,00	0,00	0,00	0,00
404	2114.07.00 Operações de Crédito Internas para Programas de Moradia Popular	0,00	0,00	0,00	0,00
405	2114.99.00 Outras Operações de Crédito Internas - Contratuais	0,00	0,00	0,00	0,00
406	2119.00.00 Outras Operações de Crédito Internas	0,00	0,00	0,00	0,00
407	**2120.00.00 Operações de Crédito Externas**	**0,00**	**0,00**	**0,00**	**0,00**
408	**2122.00.00 Títulos de Responsabilidade do Tesouro**	**0,00**	**0,00**	**0,00**	**0,00**
409	2122.01.00 Títulos de Responsabilidade do Tesouro - Refinanciamento da Dívida Pública	0,00	0,00	0,00	0,00
410	2122.02.00 Títulos de Responsabilidade do Tesouro - Outras Aplicações	0,00	0,00	0,00	0,00
411	**2123.00.00 Operações de Crédito Externas - Contratuais**	**0,00**	**0,00**	**0,00**	**0,00**
412	2123.01.00 Operações de Crédito Externas para Programas de Educação	0,00	0,00	0,00	0,00
413	2123.02.00 Operações de Crédito Externas para Programas de Saúde	0,00	0,00	0,00	0,00
414	2123.03.00 Operações de Crédito Externas para Programas de Saneamento	0,00	0,00	0,00	0,00
415	2123.04.00 Operações de Crédito Externas para Programas de Meio Ambiente	0,00	0,00	0,00	0,00
416	2123.05.00 Operações de Crédito Externas para Programas de Modernização da Administração Pública	0,00	0,00	0,00	0,00
417	2123.07.00 Operações de Crédito Externas para Refinanciamento da Dívida Contratual	0,00	0,00	0,00	0,00
418	2123.99.00 Outras Operações de Crédito Externas - Contratuais	0,00	0,00	0,00	0,00
419	2129.00.00 Outras Operações de Créditos Externas	0,00	0,00	0,00	0,00
420	**2200.00.00 Alienação de Bens**	**0,00**	**0,00**	**0,00**	**0,00**
421	**2210.00.00 Alienação de Bens Móveis**	**0,00**	**0,00**	**0,00**	**0,00**
422	2211.00.00 Alienação de Títulos Mobiliários	0,00	0,00	0,00	0,00
423	**2212.00.00 Alienação de Estoques**	**0,00**	**0,00**	**0,00**	**0,00**
424	**2212.03.00 Alienação de Estoques Comerciais e Sociais – Comercialização**	**0,00**	**0,00**	**0,00**	**0,00**
25	2212.03.01 Alienação de Estoques Destinados a Programas Sociais e Institucionais – Comercialização	0,00	0,00	0,00	0,00

Fls:001785

Este documento é cópia do original assinado digitalmente por: FERNANDA ALTISSIMO - 20/01/20 12:05
Para validar a assinatura acesse o site https://assinador.tce.ms.gov.br/Conferencia e informe o código: BD01283E3B9E

Nº	TÍTULO	ORÇADA	ARRECADADA	DIFERENÇA	
				PARA MAIS	PARA MENOS
426	2212.03.02 Alienação de Estoques por Atacado – Comercialização	0,00	0,00	0,00	0,00
427	2212.03.03 Alienação de Estoques Adquiridos em Consignação – Comercialização	0,00	0,00	0,00	0,00
428	**2212.07.00 Alienação de Estoques do Programa de Aquisição de Alimentos - PAA**	**0,00**	**0,00**	**0,00**	**0,00**
429	2212.07.01 Alienação de Estoques Adquiridos para Combate à Fome e Segurança Alimentar	0,00	0,00	0,00	0,00
430	2212.07.02 Alienação de Estoques Adquiridos da Agricultura Familiar	0,00	0,00	0,00	0,00
431	2212.99.00 Outras Alienações de Estoques	0,00	0,00	0,00	0,00
432	2214.00.00 Alienação de Animais Reprodutores e Matrizes	0,00	0,00	0,00	0,00
433	2215.00.00 Alienação de Veículos	0,00	0,00	0,00	0,00
434	2216.00.00 Alienação de Móveis e Utensílios	0,00	0,00	0,00	0,00
435	2217.00.00 Alienação de Equipamentos	0,00	0,00	0,00	0,00
436	2219.00.00 Alienação de Outros Bens Móveis	0,00	0,00	0,00	0,00
437	**2220.00.00 Alienação de Bens Imóveis**	**0,00**	**0,00**	**0,00**	**0,00**
438	2221.00.00 Alienação de Imóveis Rurais para Colonização e Reforma Agrária	0,00	0,00	0,00	0,00
439	2223.00.00 Alienação de Embarcações	0,00	0,00	0,00	0,00
440	2224.00.00 Alienação de Imóveis Rurais	0,00	0,00	0,00	0,00
441	2225.00.00 Alienação de Imóveis Urbanos	0,00	0,00	0,00	0,00
442	2229.00.00 Alienação de Outros Bens Imóveis	0,00	0,00	0,00	0,00
443	**2300.00.00 Amortização de Empréstimos**	**0,00**	**0,00**	**0,00**	**0,00**
444	2300.40.00 Amortização de Empréstimos - Refinanciamento de Dívida de Médio e Longo Prazo	0,00	0,00	0,00	0,00
445	**2300.70.00 Outras Amortizações de Empréstimos**	**0,00**	**0,00**	**0,00**	**0,00**
446	2300.70.01 Amortização de Empréstimos - Em Títulos	0,00	0,00	0,00	0,00
447	2300.70.02 Amortização de Empréstimos - Em Contratos	0,00	0,00	0,00	0,00
448	**2300.80.00 Amortização de Financiamentos**	**0,00**	**0,00**	**0,00**	**0,00**
449	2300.80.01 Amortização de Financiamentos de Bens	0,00	0,00	0,00	0,00
450	2300.80.02 Amortização de Financiamentos de Projetos	0,00	0,00	0,00	0,00
451	2300.99.00 Amortização de Empréstimos Diversos	0,00	0,00	0,00	0,00
452	**2400.00.00 Transferências de Capital**	**4.449.000,00**	**720.943,94**	**52.100,00**	**3.780.156,06**
453	**2420.00.00 Transferências Intergovernamentais**	**0,00**	**0,00**	**0,00**	**0,00**
454	**2421.00.00 Transferências da União**	**0,00**	**0,00**	**0,00**	**0,00**
455	**2421.01.00 Transferências de Recursos do Sistema Único de Saúde – SUS**	**0,00**	**0,00**	**0,00**	**0,00**
456	2421.01.01 Transferências de Recursos do SUS – Bloco Investimentos na Rede de Serviços de Saúde	0,00	0,00	0,00	0,00
457	2421.01.99 Outras Transferências de Recursos do SUS - SIOPS	0,00	0,00	0,00	0,00
458	2421.02.00 Transferências de Recursos Destinados a Programas de Educação	0,00	0,00	0,00	0,00
459	2421.37.00 Transferências a Consórcios Públicos	0,00	0,00	0,00	0,00
460	2421.99.00 Outras Transferências da União	0,00	0,00	0,00	0,00
461	**2422.00.00 Transferências do Estado**	**0,00**	**0,00**	**0,00**	**0,00**
462	2422.01.00 Transferências de Recursos do Sistema Único de Saúde – SUS	0,00	0,00	0,00	0,00
463	2422.02.00 Transferências de Recursos Destinados a Programas de Educação	0,00	0,00	0,00	0,00
464	2422.37.00 Transferências a Consórcios Públicos	0,00	0,00	0,00	0,00
465	**2422.99.00 Outras Transferências dos Estados**	**0,00**	**0,00**	**0,00**	**0,00**
466	2422.99.51 Fundersul - Lei Estadual nº 1.963/1999 e Arts. 2º, I, II, III e Art. 4º, § 1º da Lei Estadual nº 3.140/2005.	0,00	0,00	0,00	0,00
467	2422.99.52 FIS - Fundo de Investimentos Sociais - Art. 2º da Lei nº 2.105/2000 (Alterado pela Lei nº 4.170/2012)	0,00	0,00	0,00	0,00
468	2422.99.53 FEAS - Fundo Estadual de Assistência Social - Decreto nº 13.111 de 26/01/2011.	0,00	0,00	0,00	0,00
469	2422.99.99 Demais Transferências dos Estados	0,00	0,00	0,00	0,00
470	**2423.00.00 Transferências dos Municípios**	**0,00**	**0,00**	**0,00**	**0,00**
471	2423.01.00 Transferências de Recursos Destinados a Programas de Saúde	0,00	0,00	0,00	0,00
472	2423.02.00 Transferências de Recursos Destinados a Programas de Educação	0,00	0,00	0,00	0,00
473	2423.37.00 Transferências a Consórcios Públicos	0,00	0,00	0,00	0,00
474	2423.99.00 Outras Transferências dos Municípios	0,00	0,00	0,00	0,00
475	2430.00.00 Transferências de Instituições Privadas	0,00	0,00	0,00	0,00
476	2440.00.00 Transferências do Exterior	0,00	0,00	0,00	0,00
477	2450.00.00 Transferências de Pessoas	0,00	0,00	0,00	0,00
478	2460.00.00 Transferência de Outras Instituições Públicas	0,00	0,00	0,00	0,00
479	2470.00.00 Transferências de Convênios	**4.449.000,00**	**720.943,94**	**52.100,00**	**3.780.156,06**

Este documento é cópia do original assinado digitalmente por: FERNANDA ALTISSIMO - 20/01/20 12:05
Para validar a assinatura acesse o site https://assinador.tce.ms.gov.br/Conferencia e informe o código: BD01283E3B9E

Nº	TÍTULO	ORÇADA	ARRECADADA	DIFERENÇA	
				PARA MAIS	PARA MENOS
480	**2471.00.00 Transferência de Convênios da União e de suas Entidades**	**4.349.000,00**	**720.943,94**	**52.100,00**	**3.680.156,06**
481	2471.01.00 Transferências de Convênio da União para o Sistema Único de Saúde – SUS	500.000,00	0,00	0,00	500.000,00
482	2471.02.00 Transferências de Convênio da União destinadas a Programas de Educação	190.000,00	242.100,00	52.100,00	0,00
483	2471.03.00 Transferências de Convênios da União destinadas a Programas de Saneamento Básico	0,00	0,00	0,00	0,00
484	2471.04.00 Transferências de Convênios da União destinadas a Programas de Meio Ambiente	0,00	0,00	0,00	0,00
485	2471.05.00 Transferências de Convênios da União destinadas a Programas de Infra-Estrutura em Transporte	0,00	0,00	0,00	0,00
486	2471.99.00 Outras Transferências de Convênio da União	3.659.000,00	478.843,94	0,00	3.180.156,06
487	**2472.00.00 Transferências de Convênios dos Estados e do Distrito Federal e de suas Entidades**	**100.000,00**	**0,00**	**0,00**	**100.000,00**
488	2472.01.00 Transferências de Convênios dos Estados para o Sistema Único de Saúde – SUS	100.000,00	0,00	0,00	100.000,00
489	2472.02.00 Transferências de Convênios dos Estados destinadas a Programas de Educação	0,00	0,00	0,00	0,00
490	2472.03.00 Transferências de Convênios dos Estados destinadas a Programas de Saneamento Básico	0,00	0,00	0,00	0,00
491	2472.04.00 Transferências de Convênios dos Estados destinadas a Programas de Meio Ambiente	0,00	0,00	0,00	0,00
492	2472.05.00 Transferências de Convênios dos Estados destinadas a Programas de Infra-Estrutura em Transporte	0,00	0,00	0,00	0,00
493	2472.99.00 Outras Transferências de Convênio dos Estados	0,00	0,00	0,00	0,00
494	**2473.00.00 Transferência de Convênios dos Municípios e de suas Entidades**	**0,00**	**0,00**	**0,00**	**0,00**
495	2473.01.00 Transferências de Convênios dos Municípios destinados a Programas de Saúde	0,00	0,00	0,00	0,00
496	2473.02.00 Transferências de Convênios dos Municípios destinadas a Programas de Educação	0,00	0,00	0,00	0,00
497	2473.99.00 Outras Transferências de Convênio dos Municípios	0,00	0,00	0,00	0,00
498	2474.00.00 Transferência de Convênios de Instituições Privadas	0,00	0,00	0,00	0,00
499	2475.00.00 Transferência de Convênio do Exterior	0,00	0,00	0,00	0,00
500	**2480.00.00 Transferências para o Combate à Fome**	**0,00**	**0,00**	**0,00**	**0,00**
501	2481.00.00 Provenientes do Exterior	0,00	0,00	0,00	0,00
502	2482.00.00 Provenientes de Pessoas Jurídicas	0,00	0,00	0,00	0,00
503	2483.00.00 Provenientes de Pessoas Físicas	0,00	0,00	0,00	0,00
504	2484.00.00 Provenientes de Depósitos não Identificados	0,00	0,00	0,00	0,00
505	**2500.00.00 Outras Receitas de Capital**	**0,00**	**0,00**	**0,00**	**0,00**
506	**2520.00.00 Integralização do Capital Social**	**0,00**	**0,00**	**0,00**	**0,00**
507	2521.00.00 Integralização com Recursos do Tesouro	0,00	0,00	0,00	0,00
508	2522.00.00 Integralização com Recursos de Outras Fontes	0,00	0,00	0,00	0,00
509	2550.00.00 Receita da Dívida Ativa Proveniente de Amortização de Empréstimos e Financiamentos	0,00	0,00	0,00	0,00
510	2590.00.00 Outras Receitas	0,00	0,00	0,00	0,00
511	**7000.00.00 Receitas Correntes Intraorçamentárias (substituir o dígito 1 pelo dígito 7)**	**0,00**	**0,00**	**0,00**	**0,00**
512	**7100.00.00 Receitas Correntes Intra-Orçamentárias – Receita Tributária**	**0,00**	**0,00**	**0,00**	**0,00**
513	**7110.00.00 Receitas Correntes Intra-Orçamentárias – Impostos**	**0,00**	**0,00**	**0,00**	**0,00**
514	7112.02.00 IPTU - Imposto sobre a Propriedade Predial e Territorial Urbana	0,00	0,00	0,00	0,00
515	**7112.04.00 Imposto sobre a Renda e Proventos de Qualquer Natureza**	**0,00**	**0,00**	**0,00**	**0,00**
516	7112.04.31 IRRF - Imposto de Renda Retido nas Fontes sobre os Rendimentos do Trabalho	0,00	0,00	0,00	0,00
517	7112.04.34 IRRF - Imposto de Renda Retido nas Fontes sobre Outros Rendimentos	0,00	0,00	0,00	0,00
518	7112.08.00 ITBI - Imposto sobre Transmissão "Inter Vivos" de Bens Imóveis e de Direitos Reais sobre Imóveis	0,00	0,00	0,00	0,00
519	**7113.00.00 Impostos sobre a Produção e a Circulação**	**0,00**	**0,00**	**0,00**	**0,00**
520	**7113.05.00 Imposto sobre Serviços de Qualquer Natureza**	**0,00**	**0,00**	**0,00**	**0,00**
521	7113.05.01 Imposto sobre Serviços de Qualquer Natureza	0,00	0,00	0,00	0,00
522	**7120.00.00 Taxas**	**0,00**	**0,00**	**0,00**	**0,00**
523	**7121.00.00 Taxas pelo Exercício do Poder de Polícia**	**0,00**	**0,00**	**0,00**	**0,00**
524	7121.17.00 Taxa de Fiscalização de Vigilância Sanitária	0,00	0,00	0,00	0,00
525	7121.21.00 Taxa de Controle e Fiscalização Ambiental	0,00	0,00	0,00	0,00
526	7121.24.00 Taxa de Fiscalização sobre Distribuição Gratuita de Prêmios e Sorteios	0,00	0,00	0,00	0,00
527	7121.25.00 Taxa de Licença para Funcionamento de Estabelecimentos Comerciais, Indústria e Prestadora de Serviços	0,00	0,00	0,00	0,00
528	7121.26.00 Taxa de Publicidade Comercial	0,00	0,00	0,00	0,00
529	7121.27.00 Taxa de Apreensão e Depósito	0,00	0,00	0,00	0,00
530	7121.28.00 Taxa de Funcionamento de Estabelecimentos em Horário Especial	0,00	0,00	0,00	0,00
531	7121.29.00 Taxa de Licença para Execução de Obras	0,00	0,00	0,00	0,00
532	7121.30.00 Taxa de Autorização de Funcionamento de Transporte	0,00	0,00	0,00	0,00
33	7121.31.00 Taxa de Utilização de Área de Domínio Público	0,00	0,00	0,00	0,00

Este documento é cópia do original assinado digitalmente por: FERNANDA ALTISSIMO - 20/01/20 12:05
Para validar a assinatura acesse o site https://assinador.tce.ms.gov.br/Conferencia e informe o código: BD01283E3B9E

Nº	TÍTULO	ORÇADA	ARRECADADA	DIFERENÇA	
				PARA MAIS	PARA MENOS
534	7121.32.00 Taxa de Aprovação do Projeto de Construção Civil	0,00	0,00	0,00	0,00
535	7121.34.00 Taxa de Fiscalização de Aparelhos de Transporte	0,00	0,00	0,00	0,00
536	7121.35.00 Taxa de Alinhamento e Nivelamento	0,00	0,00	0,00	0,00
537	7121.36.00 Taxa de Apreensão, Depósito ou Liberação de Animais	0,00	0,00	0,00	0,00
538	7121.99.00 Outras Taxas pelo Exercício do Poder de Polícia	0,00	0,00	0,00	0,00
539	**7122.00.00 Taxas pela Prestação de Serviços**	**0,00**	**0,00**	**0,00**	**0,00**
540	**7122.12.00 Emolumentos e Custas Processuais Administrativas**	**0,00**	**0,00**	**0,00**	**0,00**
541	7122.12.01 Emolumentos e Custas de Apreciação de Atos e Contratos	0,00	0,00	0,00	0,00
542	7122.21.00 Taxas de Serviços Cadastrais	0,00	0,00	0,00	0,00
543	7122.28.00 Taxa de Cemitérios	0,00	0,00	0,00	0,00
544	7122.90.00 Taxa de Limpeza Pública	0,00	0,00	0,00	0,00
545	7122.99.00 Outras Taxas pela Prestação de Serviços	0,00	0,00	0,00	0,00
546	**7130.00.00 Contribuição de Melhoria**	**0,00**	**0,00**	**0,00**	**0,00**
547	7130.01.00 Contribuição de Melhoria para Expansão da Rede de Água Potável e Esgoto Sanitário	0,00	0,00	0,00	0,00
548	**7200.00.00 Receitas Correntes Intra-Orçamentárias – Receita de Contribuições**	**0,00**	**0,00**	**0,00**	**0,00**
549	**7210.00.00 Receitas Correntes Intra-Orçamentárias – Contribuições Sociais**	**0,00**	**0,00**	**0,00**	**0,00**
550	**7210.29.00 Contribuições para o Regime Próprio de Previdência do Servidor Público**	**0,00**	**0,00**	**0,00**	**0,00**
551	7210.29.01 Contribuição Patronal para RPPS	0,00	0,00	0,00	0,00
552	7210.29.03 Contribuição Patronal – Inativo civil	0,00	0,00	0,00	0,00
553	7210.29.05 Contribuição Patronal – Pensionista Civil	0,00	0,00	0,00	0,00
554	7210.29.13 Contribuição Previdenciária para Amortização do Déficit Atuarial	0,00	0,00	0,00	0,00
555	7210.29.15 Contribuição Previdenciária em Regime de Parcelamento de Débitos – RPPS	0,00	0,00	0,00	0,00
556	7210.99.00 Outras Contribuições Sociais	0,00	0,00	0,00	0,00
557	**7300.00.00 Receitas Correntes Intra-Orçamentárias - Receita Patrimonial**	**0,00**	**0,00**	**0,00**	**0,00**
558	**7310.00.00 Receitas Correntes Intra-Orçamentárias - Receitas Imobiliárias**	**0,00**	**0,00**	**0,00**	**0,00**
559	7311.00.00 Aluguéis	0,00	0,00	0,00	0,00
560	7319.00.00 Outras Receitas Imobiliárias	0,00	0,00	0,00	0,00
561	**7500.00.00 Receitas Correntes Intra-Orçamentárias - Receita Industrial**	**0,00**	**0,00**	**0,00**	**0,00**
562	**7520.00.00 Receitas Correntes Intra-Orçamentárias - Receita da Indústria de Transformação**	**0,00**	**0,00**	**0,00**	**0,00**
563	7520.29.00 Receita da Indústria Editorial e Gráfica	0,00	0,00	0,00	0,00
564	7520.99.00 Outras Receitas da Indústria de Transformação	0,00	0,00	0,00	0,00
565	**7600.00.00 Receitas Correntes Intra-Orçamentárias - Receita de Serviços**	**0,00**	**0,00**	**0,00**	**0,00**
566	**7600.05.00 Receitas Correntes Intra-Orçamentárias - Serviços de Saúde**	**0,00**	**0,00**	**0,00**	**0,00**
567	7600.05.01 Serviços Hospitalares	0,00	0,00	0,00	0,00
568	7600.05.99 Outros Serviços de Saúde	0,00	0,00	0,00	0,00
569	7600.08.00 Serviços de Processamento de Dados	0,00	0,00	0,00	0,00
570	**7600.13.00 Receitas Correntes Intra-Orçamentárias - Serviços Administrativos**	**0,00**	**0,00**	**0,00**	**0,00**
571	7600.13.99 Outros Serviços Administrativos	0,00	0,00	0,00	0,00
572	7600.16.00 Serviços Educacionais	0,00	0,00	0,00	0,00
573	7600.18.00 Serviços de Reparação, Manutenção e Instalação	0,00	0,00	0,00	0,00
574	7600.26.00 Serviços de Fornecimento de Água	0,00	0,00	0,00	0,00
575	7600.41.00 Serviços de Captação, Adução, Tratamento, Reservação e Distribuição de Água	0,00	0,00	0,00	0,00
576	7600.42.00 Serviços de Coleta, Transporte, Tratamento e Destino Final de Esgotos	0,00	0,00	0,00	0,00
577	7600.43.00 Serviços de Coleta, Transporte, Tratamento e Destino Final de Resíduos Sólidos	0,00	0,00	0,00	0,00
578	7600.99.00 Outros Serviços	0,00	0,00	0,00	0,00
579	**7700.00.00 Receitas Correntes Intra-Orçamentárias - Transferências Correntes**	**0,00**	**0,00**	**0,00**	**0,00**
580	**7760.00.00 Receitas Correntes Intra-Orçamentárias - Transferências de Convênios**	**0,00**	**0,00**	**0,00**	**0,00**
581	**7763.00.00 Receitas Correntes Intra-Orçamentárias - Transferência de Convênios dos Municípios e de Suas Entidades**	**0,00**	**0,00**	**0,00**	**0,00**
582	7763.01.00 Transferências de Convênio dos Municípios para o Sistema Único de Saúde – SUS	0,00	0,00	0,00	0,00
583	7763.99.00 Outras Transferências de Convênios dos Municípios	0,00	0,00	0,00	0,00
584	**7900.00.00 Receitas Correntes Intra-Orçamentárias - Outras Receitas Correntes**	**0,00**	**0,00**	**0,00**	**0,00**
585	**7910.00.00 Receitas Correntes Intra-Orçamentárias -Multas e Juros de Mora**	**0,00**	**0,00**	**0,00**	**0,00**
	7912.00.00 Receitas Correntes Intra-Orçamentárias - Multas e Juros de Mora das Contribuições	**0,00**	**0,00**	**0,00**	**0,00**
	7912.29.00 Receitas Correntes Intra-Orçamentárias - Multas e Juros de Mora das Contribuições para o Regime Próprio de Previdência do Servidor	0,00	0,00	0,00	0,00

Este documento é cópia do original assinado digitalmente por: FERNANDA ALTHOSSMO - 20/04/20 12:05
Para validar a assinatura acesse o site https://assinador.tce.ms.gov.br/Conferencia e informe o código: BD01283E3B9E

Nº	TÍTULO	ORÇADA	ARRECADADA	PARA MAIS	PARA MENOS
588	7912.29.01 Multas e Juros de Mora da Contribuição Patronal para o Regime Próprio de Previdência	0,00	0,00	0,00	0,00
589	**7920.00.00 Receitas Correntes Intra-Orçamentárias - Indenizações e Restituições**	**0,00**	**0,00**	**0,00**	**0,00**
590	**7922.00.00 Receitas Correntes Intra-Orçamentárias - Restituições**	**0,00**	**0,00**	**0,00**	**0,00**
591	7922.99.00 Outras Restituições	0,00	0,00	0,00	0,00
592	**7930.00.00 Receitas Correntes Intra-Orçamentárias - Receita da Dívida Ativa**	**0,00**	**0,00**	**0,00**	**0,00**
593	**7931.00.00 Receitas Correntes Intra-Orçamentárias - Receita da Dívida Ativa Tributária**	**0,00**	**0,00**	**0,00**	**0,00**
594	7931.11.00 Receita da Dívida Ativa do Imposto sobre a Propriedade Predial e Territorial Urbana – IPTU	0,00	0,00	0,00	0,00
595	7940.00.00 Receitas Decorrentes de Aportes Periódicos para Amortização de Déficit Atuarial do RPPS	0,00	0,00	0,00	0,00
596	**7990.00.00 Receitas Correntes Intra-Orçamentárias - Receitas Diversas**	**0,00**	**0,00**	**0,00**	**0,00**
597	**7990.02.00 Receitas Correntes Intra-Orçamentárias - Encargos Legais pela Inscrição em Dívida Ativa e Receitas de Ônus de Sucumbência**	**0,00**	**0,00**	**0,00**	**0,00**
598	7990.02.01 Encargos Legais pela Inscrição em Dívida Ativa	0,00	0,00	0,00	0,00
599	8000.00.00 Receitas de Capital Intraorçamentárias (substituir o dígito 2 pelo dígito 8)	0,00	0,00	0,00	0,00
600	9990.00.00 Recursos Arrecadados em Exercícios Anteriores	0,00	0,00	0,00	0,00
601	**90000.00.00 Deduções da Receita**	**11.120.000,00**	**10.576.711,91**	**0,00**	**543.288,09**
602	**91110.00.00 Restituição de Impostos – Indébito Tributário**	**0,00**	**0,00**	**0,00**	**0,00**
603	91112.02.00 Restituição IPTU – Imposto sobre a Propriedade Predial e Territorial Urbana	0,00	0,00	0,00	0,00
604	91112.08.00 Restituição do ITBI – Imposto sobre Transmissão "Inter Vivos" de Bens Imóveis e de Direitos Reais sobre Imóveis	0,00	0,00	0,00	0,00
605	**91113.05.00 Restituição ISS – Imposto sobre Serviços de Qualquer Natureza**	**0,00**	**0,00**	**0,00**	**0,00**
606	91113.05.01 ISS - Imposto sobre Serviços de Qualquer Natureza	0,00	0,00	0,00	0,00
607	91113.05.02 Adicional ISS – Fundo Municipal de Combate à Pobreza	0,00	0,00	0,00	0,00
608	**91120.00.00 Dedução de Taxas**	**0,00**	**0,00**	**0,00**	**0,00**
609	91121.99.00 Dedução de Outras Taxas pelo Exercício do Poder de Polícia	0,00	0,00	0,00	0,00
610	91122.99.00 Dedução de Outras Taxas pela Prestação de Serviços	0,00	0,00	0,00	0,00
611	**91130.00.00 Dedução de Contribuição de Melhoria**	**0,00**	**0,00**	**0,00**	**0,00**
612	91130.01.00 Contribuição de Melhoria para Expansão da Rede de Água Potável e Esgoto Sanitário	0,00	0,00	0,00	0,00
613	91130.02.00 Contribuição de Melhoria para Expansão da Rede de Iluminação Pública na Cidade	0,00	0,00	0,00	0,00
614	91130.03.00 Contribuição de Melhoria para Expansão da Rede de Iluminação Pública Rural	0,00	0,00	0,00	0,00
615	91130.04.00 Contribuição de Melhoria para Pavimentação e Obras Complementares	0,00	0,00	0,00	0,00
616	91130.99.00 Outras Contribuições de Melhoria	0,00	0,00	0,00	0,00
617	**91320.00.00 Dedução de Valores Mobiliários**	**0,00**	**0,00**	**0,00**	**0,00**
618	91321.00.00 Dedução de Juros de Títulos de Renda	0,00	0,00	0,00	0,00
619	**91328.00.00 Dedução da Remuneração dos Investimentos do Regime Próprio de Previdência do Servidor**	**0,00**	**0,00**	**0,00**	**0,00**
620	91328.10.00 Dedução da Remuneração dos Investimentos do RPPS em Renda Fixa	0,00	0,00	0,00	0,00
621	91328.20.00 Dedução da Remuneração dos Investimentos do RPPS em Renda Variável	0,00	0,00	0,00	0,00
622	91328.30.00 Dedução da Remuneração dos Investimentos do RPPS em Fundos Imobiliários	0,00	0,00	0,00	0,00
623	**91330.00.00 Dedução de Receitas de Concessões de Permissões**	**0,00**	**0,00**	**0,00**	**0,00**
624	91339.00.00 Dedução de Outras Receitas de Concessões e Permissões	0,00	0,00	0,00	0,00
625	**91600.13.00 Dedução de Receitas de Serviços Administrativos**	**0,00**	**0,00**	**0,00**	**0,00**
626	91600.13.01 Dedução de Receitas de Serviços de Inscrição em Concursos Públicos	0,00	0,00	0,00	0,00
627	**91721.01.00 Dedução das Receitas de Transferências da União**	**4.760.000,00**	**4.818.927,60**	**184.320,12**	**125.392,52**
628	91721.01.02 Dedução de Receita para Formação do FUNDEB - FPM	3.160.000,00	3.034.607,48	0,00	125.392,52
629	91721.01.05 Dedução de Receita para Formação do FUNDEB - ITR	1.600.000,00	1.784.320,12	184.320,12	0,00
630	91721.36.00 Dedução de Receita para a Formação do FUNDEB - ICMS Desoneração - LC 87/96	24.000,00	15.553,34	0,00	8.446,66
631	**91722.01.00 Dedução das Receitas de Transferência dos Estados**	**6.336.000,00**	**5.742.230,97**	**44.765,33**	**638.534,36**
632	91722.01.01 Dedução de Receita para a Formação do FUNDEB - ICMS	5.960.000,00	5.377.465,64	0,00	582.534,36
633	91722.01.02 Dedução de Receita para Formação do FUNDEB - IPVA	320.000,00	364.765,33	44.765,33	0,00
634	91722.01.04 Dedução de Receita para a Formação do FUNDEB - IPI - Exportação	56.000,00	0,00	0,00	56.000,00
635	91750.00.00 Transferências de Pessoas	0,00	0,00	0,00	0,00
636	**91900.00.00 Dedução Outras Receitas Correntes**	**0,00**	**0,00**	**0,00**	**0,00**
637	91910.00.00 Dedução Multas e Juros de Mora	0,00	0,00	0,00	0,00
638	**91911.00.00 Dedução Multas e Juros de Mora dos Tributos**	**0,00**	**0,00**	**0,00**	**0,00**
639	91911.35.00 Multas e Juros da Taxa de Fiscalização e Vigilância Sanitária	0,00	0,00	0,00	0,00
640	91911.38.00 Multas e Juros de Mora do IPTU - Imposto sobre a Propriedade Territorial Urbana	0,00	0,00	0,00	0,00
41	91911.39.00 Multas e Juros de Mora do ITBI - Imposto sobre a Transferência de Bens Imóveis	0,00	0,00	0,00	0,00

Este documento é cópia do original assinado digitalmente por: FERNANDA ALTISSIMO - 20/01/20 12:05
Para validar a assinatura acesse o site https://assinador.tce.ms.gov.br/Conferencia e informe o código: BD01283E3B9E

Nº	TÍTULO	ORÇADA	ARRECADADA	DIFERENÇA	
				PARA MAIS	PARA MENOS
642	91911.40.00 Multas e Juros de Mora do ISS - Imposto sobre Serviços	0,00	0,00	0,00	0,00
643	91911.98.00 Multas e Juros de Mora de Contribuições de Melhoria	0,00	0,00	0,00	0,00
644	**91913.00.00 Multas e Juros de Mora da Dívida Ativa dos Tributos**	**0,00**	**0,00**	**0,00**	**0,00**
645	91913.11.00 Multas e Juros de Mora da Dívida Ativa do IPTU - Imposto Sobre a Propriedade Predial e Territorial Urbana	0,00	0,00	0,00	0,00
646	91913.12.00 Multas e Juros de Mora da Dívida Ativa do ITBI - Imposto Sobre a Transmissão Inter - Vivos de Bens Imóveis	0,00	0,00	0,00	0,00
647	91913.13.00 Multas e Juros de Mora da Dívida Ativa do ISS - Imposto sobre Serviços de Qualquer Natureza	0,00	0,00	0,00	0,00
648	91913.35.00 Multas e Juros de Mora da Dívida Ativa da Taxa de Fiscalização e Vigilância Sanitária	0,00	0,00	0,00	0,00
649	91913.98.00 Multas e Juros de Mora da Dívida Ativa das Contribuições de Melhoria	0,00	0,00	0,00	0,00
650	91913.99.00 Multas e Juros de Mora da Dívida Ativa de Outros Tributos	0,00	0,00	0,00	0,00
651	**91914.00.00 Multa e Juros de Mora da Dívida Ativa das Contribuições**	**0,00**	**0,00**	**0,00**	**0,00**
652	**91914.99.00 Multas e Juros de Mora da Dívida Ativa de Outras Contribuições**	**0,00**	**0,00**	**0,00**	**0,00**
653	91914.99.01 Multas e Juros de Mora da Dívida Ativa de Outras Contribuições – Principal	0,00	0,00	0,00	0,00
654	91914.99.02 Parcelamentos - Multas e Juros de Mora da Dívida Ativa de Outras Contribuições	0,00	0,00	0,00	0,00
655	**91915.00.00 Multa e Juros de Mora da Dívida Ativa de Outras Receitas**	**0,00**	**0,00**	**0,00**	**0,00**
656	**91915.99.00 Outras Multas e Juros de Mora da Dívida Ativa de Outras Receitas**	**0,00**	**0,00**	**0,00**	**0,00**
657	91915.99.01 Outras Multas e Juros de Mora da Dívida Ativa de Outras Receitas – Principal	0,00	0,00	0,00	0,00
658	91915.99.02 Parcelamentos - Outras Multas e Juros de Mora da Dívida Ativa de Outras Receitas	0,00	0,00	0,00	0,00
659	**91918.00.00 Multas e Juros de Mora de Outras Receitas**	**0,00**	**0,00**	**0,00**	**0,00**
660	91918.01.00 Multas e Juros de Mora de Aluguel	0,00	0,00	0,00	0,00
661	91918.21.00 Multas e Juros de Mora do Ressarcimento Decorrente de Ações Regressivas Oriundas da Relação de Trabalho	0,00	0,00	0,00	0,00
662	91918.23.00 Multa e Juros de Mora Decorrentes da Restituição de Recursos de Fomento	0,00	0,00	0,00	0,00
663	91918.99.00 Outras Multas e Juros de Mora	0,00	0,00	0,00	0,00
664	91918.99.01 Outras Multas e Juros de Mora – Primárias	0,00	0,00	0,00	0,00
665	91918.99.02 Outras Multas e Juros de Mora – Financeiras	0,00	0,00	0,00	0,00
666	**91930.00.00 Receita da Dívida Ativa**	**0,00**	**0,00**	**0,00**	**0,00**
667	**91931.00.00 Receita da Dívida Ativa Tributária**	**0,00**	**0,00**	**0,00**	**0,00**
668	91931.11.00 Receita da Dívida Ativa do Imposto sobre a Propriedade Predial e Territorial Urbana – IPTU	0,00	0,00	0,00	0,00
669	91931.12.00 Receita da Dívida Ativa do Imposto sobre a Transmissão Inter Vivos de Bens Imóveis – ITBI	0,00	0,00	0,00	0,00
670	91931.13.00 Receita da Dívida Ativa do Imposto sobre Serviços de Qualquer Natureza – ISS	0,00	0,00	0,00	0,00
671	91931.35.00 Receita da Dívida Ativa da Taxa de Fiscalização e Vigilância Sanitária	0,00	0,00	0,00	0,00
672	91931.98.00 Receita da Dívida Ativa das Contribuições de Melhoria	0,00	0,00	0,00	0,00
673	**91931.99.00 Receita da Dívida Ativa de Outros Tributos**	**0,00**	**0,00**	**0,00**	**0,00**
674	91931.99.01 Receita da Dívida Ativa de Outros Tributos – Principal	0,00	0,00	0,00	0,00
675	91931.99.02 Parcelamentos - Receita da Dívida Ativa de Outros Tributos	0,00	0,00	0,00	0,00
676	Outras Deduções (Detalhar obrigatoriamente em Notas Explicativas)	0,00	0,00	0,00	0,00
677	**TOTAL GERAL**	**86.694.000,00**	**84.304.529,80**	**847.397,77**	**3.236.867,97**

Fonte: Sistema de Contabilidade - N&A Informatica, ESTADO DE MATO GROSSO DO SUL - MUNICIPIO DE RIBAS DO RIO PARDO.

PAULO CESAR LIMA SILVEIRA
Prefeito Municipal
CPF: 238.395.971-53

GISELDA RAMOS MEIRA
Contadora
CRC-MS 005819/O-1

Fls:001790

Este documento é cópia do original assinado digitalmente por: FERNANDA ALTISSIMO - 20/01/20 12:05
Para validar a assinatura acesse o site https://assinador.tce.ms.gov.br/Conferencia e informe o código: BD01283E3B9E

Este documento é cópia do original assinado digitalmente por: FERNANDA ALTISSIMO - 20/01/20 12:05
Para validar a assinatura acesse o site https://assinador.tce.ms.gov.br/Conferencia e informe o código: BD01283E3B9E

Nº	Atos Legais		Dotação Orçamentária						Fonte de Recurso	Dotação Inicial	Abertura de Créditos Art. 43 - Inc.I Superávit Fin.	Abertura de Créditos Art. 43 - Inc.II Exc.Arrecadação	Abertura de Créditos Art. 43 - Inc.III Anulação/Dotação		Abertura de Créditos Art. 43 - Inc. IV Operação de Crédito	Classificação dos Créditos	Dotação Final
	Lei nº	Data de Publicação	U.O.	Função	SubFunção	Programa	Projeto / Atividade	Elemento			Suplementação	Suplementação	Suplementação	Anulação	Suplementação	Art. 41 (I - Suplementares, II - Especiais, III - Extraordinários)	

PAULO CESAR LIMA SILVEIRA
Prefeito Municipal
CPF: 238.395.971-53

GISELDA RAMOS MEIRA
Contadora
CRC-MS 005819/O-1

Anexo 900039 - Tipo do Ato Legal:DECRETO Número do Ato Legal:85 Data Publicação do Ato Legal:06/12/2017

TCE/MS, Resolução n. 54, de 14/12/2016- Anexo 900039

Nº	Atos Legais		Dotação Orçamentária						Fonte de Recurso	Dotação Inicial	Abertura de Créditos Art. 43 - Inc.I Superávit Fin.	Abertura de Créditos Art. 43 - Inc.II Exc.Arrecadação	Abertura de Créditos Art. 43 - Inc.III Anulação/Dotação		Abertura de Créditos Art. 43 - Inc. IV Operação de Crédito	Classificação dos Créditos	Dotação Final
	Lei nº	Data de Publicação	U.O.	Função	SubFunção	Programa	Projeto / Atividade	Elemento			Suplementação	Suplementação	Suplementação	Anulação	Suplementação	Art. 41 (I - Suplementares, II - Especiais, III - Extraordinários)	
1	0	06/12/2017	288164	4	122	0	2010	3.3.90.39.00	00	723,06	0,00	0,00	31.987,46	0,00	0,00	I	32.710,52
2	0	06/12/2017	288164	4	122	0	2012	3.2.90.21.00	00	17,48	0,00	0,00	37.500,00	0,00	0,00	I	37.517,48
3	0	06/12/2017	288164	4	122	0	2012	3.3.90.35.00	00	46.300,00	0,00	0,00	0,00	46.000,00	0,00	I	300,00
4	0	06/12/2017	288164	4	122	0	2012	3.3.90.39.00	00	342.202,12	0,00	0,00	0,00	94.100,00	0,00	I	248.102,12
5	0	06/12/2017	288164	4	122	0	2012	4.6.90.71.00	00	9.971,91	0,00	0,00	30.600,00	0,00	0,00	I	40.571,91
6	0	06/12/2017	288164	4	129	0	2015	3.3.90.35.00	00	27.000,00	0,00	0,00	26.000,00	25.000,00	0,00	I	28.000,00
7	0	06/12/2017	288164	4	129	0	2015	3.3.90.39.00	00	13.947,00	0,00	0,00	0,00	13.937,46	0,00	I	9,54
8	0	06/12/2017	288164	12	122	0	2016	3.3.90.39.00	01	9.475,97	0,00	0,00	0,00	8.776,50	0,00	I	699,47
9	0	06/12/2017	288164	12	361	0	2055	3.3.90.39.00	01	408.688,52	0,00	0,00	0,00	70.000,00	0,00	I	338.688,52
10	0	06/12/2017	288164	15	122	0	2101	3.3.90.39.00	00	9.273,50	0,00	0,00	0,00	9.273,50	0,00	I	0,00
11	0	06/12/2017	288164	15	451	0	1067	4.4.90.51.00	00	133,46	0,00	0,00	70.000,00	0,00	0,00	II	70.133,46
12	0	06/12/2017	288164	25	752	0	2104	3.3.90.39.00	17	7.703,02	0,00	0,00	71.000,00	0,00	0,00	II	78.703,02

Fonte: Sistema de Contabilidade - N&A Informatica, ESTADO DE MATO GROSSO DO SUL - MUNICIPIO DE RIBAS DO RIO PARDO.

PAULO CESAR LIMA SILVEIRA
Prefeito Municipal
CPF: 238.395.971-53

GISELDA RAMOS MEIRA
Contadora
CRC-MS 005819/O-1

Este documento é copia do original assinado digitalmente por: FERNANDA ALTISSIMO - 20/01/20 12:05
Para validar a assinatura acesse o site https://assinador.tce.ms.gov.br/Conferencia e informe o código: BD01283E3B9E

Nº	Atos Legais		Dotação Orçamentária						Fonte de Recurso	Dotação Inicial	Abertura de Créditos Art. 43 - Inc.I Superávit Fin.	Abertura de Créditos Art. 43 - Inc.II Exc.Arrecadação	Abertura de Créditos Art. 43 - Inc.III Anulação/Dotação		Abertura de Créditos Art. 43 - Inc. IV Operação de Crédito	Classificação dos Créditos	Dotação Final
	Lei nº	Data de Publicação	U.O.	Função	SubFunção	Programa	Projeto / Atividade	Elemento			Suplementação	Suplementação	Suplementação	Anulação	Suplementação	Art. 41 (I - Suplementares, II - Especiais, III - Extraordinários)	
1	0	01/12/2017	287913	10	122	0	2076	3.1.90.11.00	02	847,08	0,00	0,00	67.000,00	0,00	0,00	I	67.847,08
2	0	01/12/2017	287913	10	122	0	2076	3.1.90.13.00	02	451,87	0,00	0,00	24.000,00	0,00	0,00	I	24.451,87
3	0	01/12/2017	287913	10	301	0	2002	3.1.90.11.00	02	389,02	0,00	0,00	130.000,00	0,00	0,00	I	130.389,02
4	0	01/12/2017	287913	10	301	0	2002	3.1.90.11.00	14	484,56	0,00	0,00	3.000,00	0,00	0,00	I	3.484,56
5	0	01/12/2017	287913	10	301	0	2002	3.1.90.13.00	02	1.227,59	0,00	0,00	28.000,00	0,00	0,00	I	29.227,59
6	0	01/12/2017	287913	10	301	0	2083	3.1.90.11.00	02	1.270,12	0,00	0,00	153.000,00	0,00	0,00	I	154.270,12
7	0	01/12/2017	287913	10	301	0	2083	3.1.90.11.00	14	29,47	0,00	0,00	72.000,00	0,00	0,00	I	72.029,47
8	0	01/12/2017	287913	10	301	0	2083	3.1.90.13.00	02	641,24	0,00	0,00	24.000,00	0,00	0,00	I	24.641,24
9	0	01/12/2017	287913	10	302	0	2006	3.1.90.11.00	02	1.588,44	0,00	0,00	290.000,00	0,00	0,00	I	291.588,44
10	0	01/12/2017	287913	10	302	0	2006	3.1.90.11.00	14	293,60	0,00	0,00	27.000,00	0,00	0,00	I	27.293,60
11	0	01/12/2017	287913	10	302	0	2006	3.1.90.13.00	02	790,69	0,00	0,00	66.500,00	0,00	0,00	I	67.290,69
12	0	01/12/2017	287913	10	305	0	2088	3.1.90.11.00	02	1.384,57	0,00	0,00	54.000,00	0,00	0,00	I	55.384,57
13	0	01/12/2017	287913	10	305	0	2088	3.1.90.13.00	02	177,31	0,00	0,00	8.500,00	0,00	0,00	I	8.677,31
14	0	01/12/2017	287913	10	305	0	2088	3.1.90.13.00	14	935,43	0,00	0,00	3.000,00	0,00	0,00	I	3.935,43
15	0	01/12/2017	288162	8	243	0	2070	3.3.90.30.00	29	16,28	0,00	0,00	3.000,00	0,00	0,00	I	3.016,28
16	0	01/12/2017	288162	8	244	0	2066	3.3.90.30.00	82	405,22	0,00	0,00	1.000,00	0,00	0,00	I	1.405,22
17	0	01/12/2017	288162	8	244	0	2067	3.3.90.30.00	29	28,13	0,00	0,00	1.000,00	0,00	0,00	I	1.028,13
18	0	01/12/2017	288164	1	31	0	1002	3.3.90.39.00	00	93.000,00	0,00	0,00	0,00	90.000,00	0,00	I	3.000,00
19	0	01/12/2017	288164	1	31	0	1002	4.4.90.51.00	00	163.000,00	0,00	0,00	0,00	160.000,00	0,00	I	3.000,00
20	0	01/12/2017	288164	1	31	0	1002	4.4.90.52.00	00	44.000,00	0,00	0,00	0,00	40.000,00	0,00	I	4.000,00
21	0	01/12/2017	288164	1	31	0	2001	3.1.90.11.00	00	1.891.000,00	0,00	0,00	0,00	135.000,00	0,00	I	1.756.000,00
22	0	01/12/2017	288164	1	31	0	2001	3.3.90.30.00	00	109.000,00	0,00	0,00	0,00	45.000,00	0,00	I	64.000,00
23	0	01/12/2017	288164	1	31	0	2001	3.3.90.36.00	00	33.000,00	0,00	0,00	0,00	30.000,00	0,00	I	3.000,00
24	0	01/12/2017	288164	1	31	0	2001	3.3.90.39.00	00	2.285.000,00	0,00	0,00	0,00	517.000,00	0,00	I	1.768.000,00
25	0	01/12/2017	288164	1	31	0	2001	3.3.90.93.00	00	105.000,00	0,00	0,00	0,00	100.000,00	0,00	I	5.000,00
26	0	01/12/2017	288164	4	122	0	2010	3.3.90.30.00	00	43,45	0,00	0,00	1.000,00	0,00	0,00	I	1.043,45
27	0	01/12/2017	288164	4	122	0	2012	3.3.90.30.00	00	314,07	0,00	0,00	1.500,00	0,00	0,00	I	1.814,07
28	0	01/12/2017	288164	4	122	0	2115	3.3.90.30.00	00	273,10	0,00	0,00	3.000,00	0,00	0,00	II	3.273,10
29	0	01/12/2017	288164	4	122	0	2115	3.3.90.39.00	00	243,78	0,00	0,00	1.500,00	0,00	0,00	II	1.743,78
30	0	01/12/2017	288164	12	122	0	2016	3.1.90.11.00	01	9,47	0,00	0,00	100.000,00	0,00	0,00	I	100.009,47
31	0	01/12/2017	288164	12	122	0	2016	3.3.90.30.00	01	70,60	0,00	0,00	1.000,00	0,00	0,00	I	1.070,60
32	0	01/12/2017	288164	12	122	0	2016	3.3.90.39.00	01	9.455,89	0,00	0,00	12.000,00	0,00	0,00	I	21.455,89
33	0	01/12/2017	288164	12	306	0	2025	3.3.90.30.00	00	70,23	0,00	0,00	22.000,00	0,00	0,00	I	22.070,23
34	0	01/12/2017	288164	12	361	0	2023	3.3.90.30.00	01	288,64	0,00	0,00	1.500,00	0,00	0,00	I	1.788,64
35	0	01/12/2017	288164	12	365	0	2017	3.3.90.30.00	01	624,51	0,00	0,00	1.500,00	0,00	0,00	I	2.124,51
36	0	01/12/2017	288164	26	782	0	2105	3.3.90.30.00	00	975,40	0,00	0,00	14.000,00	0,00	0,00	II	14.975,40
37	0	01/12/2017	288164	27	812	0	2112	3.3.90.30.00	00	10,76	0,00	0,00	1.000,00	0,00	0,00	II	1.010,76
38	0	01/12/2017	288164	27	812	0	2112	3.3.90.39.00	00	483,68	0,00	0,00	2.000,00	0,00	0,00	II	2.483,68

PAULO CESAR LIMA SILVEIRA
Prefeito Municipal
CPF: 238.395.971-53

GISELDA RAMOS MEIRA
Contadora
CRC-MS 005819/O-1

Anexo 900038 - Tipo do Ato Legal:DECRETO Número do Ato Legal:83 Data Publicação do Ato Legal:01/12/2017

Nº	Atos Legais		Dotação Orçamentária						Fonte de Recurso	Dotação Inicial	Abertura de Créditos Art. 43 - Inc.I Superávit Fin.	Abertura de Créditos Art. 43 - Inc.II Exc.Arrecadação	Abertura de Créditos Art. 43 - Inc.III Anulação/Dotação		Abertura de Créditos Art. 43 - Inc. IV Operação de Crédito	Classificação dos Créditos	Dotação Final
	Lei nº	Data de Publicação	U.O.	Função	SubFunção	Programa	Projeto / Atividade	Elemento			Suplementação	Suplementação	Suplementação	Anulação	Suplementação	Art. 41 (I - Suplementares, II - Especiais, III - Extraordinários)	
1	0	01/12/2017	287396	18	541	0	2108	3.1.90.11.00	00	325,68	0,00	38.000,00	0,00	0,00	0,00	II	38.325,68
2	0	01/12/2017	287396	18	541	0	2108	3.1.90.13.00	00	8.243,48	0,00	6.000,00	0,00	0,00	0,00	II	14.243,48
3	0	01/12/2017	288164	4	122	0	2111	3.1.90.03.00	00	458,55	0,00	1.000,00	0,00	0,00	0,00	II	1.458,55
4	0	01/12/2017	288164	8	244	0	2036	3.1.90.11.00	00	223,13	0,00	176.000,00	0,00	0,00	0,00	I	176.223,13
5	0	01/12/2017	288164	8	244	0	2036	3.1.90.13.00	00	850,12	0,00	36.000,00	0,00	0,00	0,00	I	36.850,12
6	0	01/12/2017	288164	12	122	0	2016	3.1.90.11.00	01	100.009,47	0,00	157.000,00	0,00	0,00	0,00	I	257.009,47
7	0	01/12/2017	288164	12	361	0	2031	3.3.90.39.00	15	156,18	0,00	4.000,00	0,00	0,00	0,00	I	4.156,18
8	0	01/12/2017	288164	12	365	0	2017	3.1.90.11.00	01	368,24	0,00	79.000,00	0,00	0,00	0,00	I	79.368,24
9	0	01/12/2017	288277	12	361	0	2044	3.1.90.11.00	18	1.701,40	0,00	701.000,00	0,00	0,00	0,00	I	702.701,40
10	0	01/12/2017	288277	12	361	0	2044	3.1.90.13.00	18	1.655,73	0,00	139.000,00	0,00	0,00	0,00	I	140.655,73
11	0	01/12/2017	288277	12	365	0	2048	3.1.90.11.00	18	23.110,42	0,00	302.000,00	0,00	0,00	0,00	I	325.110,42
12	0	01/12/2017	288277	12	365	0	2048	3.1.90.13.00	18	1.053,90	0,00	61.000,00	0,00	0,00	0,00	I	62.053,90

Fls:001793

Este documento é cópia do original assinado digitalmente por: FERNANDA ALTISSIMO - 20/01/20 12:05
Para validar a assinatura acesse o site https://assinador.tce.ms.gov.br/Conferencia e informe o código: BD01283E3B9E

Nº	Atos Legais		Dotação Orçamentária						Fonte de Recurso	Dotação Inicial	Abertura de Créditos Art. 43 - Inc.I Superávit Fin.	Abertura de Créditos Art. 43 - Inc.II Exc.Arrecadação	Abertura de Créditos Art. 43 - Inc.III Anulação/Dotação		Abertura de Créditos Art. 43 - Inc. IV Operação de Crédito	Classificação dos Créditos	Dotação Final
	Lei nº	Data de Publicação	U.O.	Função	SubFunção	Programa	Projeto / Atividade	Elemento			Suplementação	Suplementação	Suplementação	Anulação	Suplementação	Art. 41 (I - Suplementares, II - Especiais, III - Extraordinários)	
263	0	01/12/2017	288277	12	361	0	2045	3.1.90.13.00	19	1.579,39	0,00	0,00	0,00	1.500,00	0,00	I	79,39
264	0	01/12/2017	288277	12	361	0	2045	3.3.90.14.00	19	5.000,00	0,00	0,00	0,00	5.000,00	0,00	I	0,00
265	0	01/12/2017	288277	12	361	0	2045	3.3.90.36.00	19	3.000,00	0,00	0,00	0,00	3.000,00	0,00	I	0,00
266	0	01/12/2017	288277	12	361	0	2045	4.4.90.52.00	19	8.000,00	0,00	0,00	0,00	8.000,00	0,00	I	0,00
267	0	01/12/2017	288277	12	365	0	2009	3.1.90.94.00	19	7.122,69	0,00	0,00	0,00	7.000,00	0,00	I	122,69
268	0	01/12/2017	288277	12	365	0	2009	3.3.90.14.00	19	5.000,00	0,00	0,00	0,00	5.000,00	0,00	I	0,00
269	0	01/12/2017	288277	12	365	0	2009	3.3.90.30.00	19	10.000,00	0,00	0,00	0,00	10.000,00	0,00	I	0,00
270	0	01/12/2017	288277	12	365	0	2009	3.3.90.36.00	19	5.000,00	0,00	0,00	0,00	5.000,00	0,00	I	0,00
271	0	01/12/2017	288277	12	365	0	2009	3.3.90.39.00	19	18.577,14	0,00	0,00	0,00	18.500,00	0,00	I	77,14
272	0	01/12/2017	288277	12	365	0	2009	4.4.90.52.00	19	8.000,00	0,00	0,00	0,00	8.000,00	0,00	I	0,00
273	0	01/12/2017	288277	12	365	0	2048	3.1.90.94.00	18	5.000,00	0,00	0,00	0,00	5.000,00	0,00	I	0,00
274	0	01/12/2017	311708	13	392	0	1056	3.1.90.11.00	00	80.000,00	0,00	0,00	0,00	80.000,00	0,00	II	0,00
275	0	01/12/2017	311708	13	392	0	1056	3.1.90.13.00	00	20.000,00	0,00	0,00	0,00	20.000,00	0,00	II	0,00
276	0	01/12/2017	311708	13	392	0	1056	3.3.90.14.00	00	4.640,58	0,00	0,00	0,00	4.500,00	0,00	II	140,58
277	0	01/12/2017	311708	13	392	0	1056	3.3.90.30.00	00	7.371,10	0,00	0,00	0,00	7.000,00	0,00	II	371,10
278	0	01/12/2017	311708	13	392	0	1056	3.3.90.32.00	00	5.000,00	0,00	0,00	0,00	5.000,00	0,00	II	0,00
279	0	01/12/2017	311708	13	392	0	1056	3.3.90.36.00	00	3.919,10	0,00	0,00	0,00	3.500,00	0,00	II	419,10
280	0	01/12/2017	311708	13	392	0	1056	3.3.90.39.00	00	34.766,74	0,00	0,00	0,00	34.500,00	0,00	II	266,74
281	0	01/12/2017	311708	13	392	0	1056	3.3.90.48.00	00	1.000,00	0,00	0,00	0,00	1.000,00	0,00	II	0,00
282	0	01/12/2017	311708	13	392	0	1056	4.4.90.52.00	00	10.000,00	0,00	0,00	0,00	10.000,00	0,00	II	0,00
283	0	01/12/2017	311708	13	392	0	2091	3.3.90.30.00	00	10.000,00	0,00	0,00	0,00	10.000,00	0,00	II	0,00
284	0	01/12/2017	311708	13	392	0	2091	3.3.90.36.00	00	5.000,00	0,00	0,00	0,00	5.000,00	0,00	II	0,00
285	0	01/12/2017	311708	13	392	0	2091	3.3.90.39.00	00	4.001,00	0,00	0,00	0,00	4.000,00	0,00	II	1,00
286	0	01/12/2018	288164	4	122	0	2111	3.1.90.11.00	00	73,90	0,00	0,00	37.145,00	0,00	0,00	II	37.218,90
287	0	01/12/2018	288164	4	122	0	2111	3.1.90.13.00	00	79,85	0,00	0,00	7.800,00	0,00	0,00	II	7.879,85

PAULO CESAR LIMA SILVEIRA
Prefeito Municipal
CPF: 238.395.971-53

GISELDA RAMOS MEIRA
Contadora
CRC-MS 005819/O-1

Anexo 900036 - Tipo do Ato Legal:DECRETO Número do Ato Legal:81 Data Publicação do Ato Legal:01/12/2017

TCE/MS, Resolução n. 54, de 14/12/2016- Anexo 900036

Nº	Atos Legais		Dotação Orçamentária						Fonte de Recurso	Dotação Inicial	Abertura de Créditos Art. 43 - Inc.I Superávit Fin.	Abertura de Créditos Art. 43 - Inc.II Exc.Arrecadação	Abertura de Créditos Art. 43 - Inc.III Anulação/Dotação		Abertura de Créditos Art. 43 - Inc. IV Operação de Crédito	Classificação dos Créditos	Dotação Final
	Lei nº	Data de Publicação	U.O.	Função	SubFunção	Programa	Projeto / Atividade	Elemento			Suplementação	Suplementação	Suplementação	Anulação	Suplementação	Art. 41 (I - Suplementares, II - Especiais, III - Extraordinários)	
1	0	01/12/2017	288277	12	361	0	2044	3.1.90.11.00	18	1.001.573,25	0,00	0,00	40.200,00	0,00	0,00	I	1.041.773,25
2	0	01/12/2017	288277	12	361	0	2044	3.1.90.13.00	18	3.477,63	0,00	0,00	70.500,00	0,00	0,00	I	73.977,63
3	0	01/12/2017	288277	12	361	0	2044	3.1.90.94.00	18	1.000,00	0,00	0,00	0,00	1.000,00	0,00	I	0,00
4	0	01/12/2017	288277	12	361	0	2045	3.1.90.11.00	19	46.491,10	0,00	0,00	0,00	45.200,00	0,00	I	1.291,10
5	0	01/12/2017	288277	12	361	0	2045	3.3.90.30.00	19	30.000,00	0,00	0,00	0,00	30.000,00	0,00	I	0,00
6	0	01/12/2017	288277	12	361	0	2045	3.3.90.32.00	19	1.000,00	0,00	0,00	0,00	1.000,00	0,00	I	0,00
7	0	01/12/2017	288277	12	361	0	2045	3.3.90.36.00	19	5.000,00	0,00	0,00	0,00	2.000,00	0,00	I	3.000,00
8	0	01/12/2017	288277	12	361	0	2045	3.3.90.39.00	19	47.371,79	0,00	0,00	0,00	47.000,00	0,00	I	371,79
9	0	01/12/2017	288277	12	361	0	2045	4.4.90.51.00	19	1.000,00	0,00	0,00	0,00	1.000,00	0,00	I	0,00
10	0	01/12/2017	288277	12	365	0	2009	3.1.90.11.00	19	18.216,73	0,00	0,00	0,00	18.000,00	0,00	I	216,73
11	0	01/12/2017	288277	12	365	0	2009	3.1.90.13.00	19	1.397,43	0,00	0,00	0,00	1.000,00	0,00	I	397,43
12	0	01/12/2017	288277	12	365	0	2009	3.3.90.32.00	19	1.000,00	0,00	0,00	0,00	1.000,00	0,00	I	0,00
13	0	01/12/2017	288277	12	365	0	2009	4.4.90.51.00	19	1.000,00	0,00	0,00	0,00	1.000,00	0,00	I	0,00
14	0	01/12/2017	288277	12	365	0	2048	3.1.90.13.00	18	2.649,65	0,00	0,00	37.500,00	0,00	0,00	I	40.149,65

PAULO CESAR LIMA SILVEIRA
Prefeito Municipal
CPF: 238.395.971-53

GISELDA RAMOS MEIRA
Contadora
CRC-MS 005819/O-1

Anexo 900037 - Tipo do Ato Legal:DECRETO Número do Ato Legal:82 Data Publicação do Ato Legal:01/12/2017

CE/MS, Resolução n. 54, de 14/12/2016- Anexo 900037

Este documento é cópia do original assinado digitalmente por: FERNANDA ALTISSIMO - 20/01/20 12:05
Para validar a assinatura acesse o site https://assinador.tce.ms.gov.br/Conferencia e informe o código: BD01283E3B9E

Nº	Atos Legais		Dotação Orçamentária						Fonte de Recurso	Dotação Inicial	Abertura de Créditos Art. 43 - Inc.I Superávit Fin.	Abertura de Créditos Art. 43 - Inc.II Exc.Arrecadação	Abertura de Créditos Art. 43 - Inc.III Anulação/Dotação		Abertura de Créditos Art. 43 - Inc. IV Operação de Crédito	Classificação dos Créditos	Dotação Final
	Lei nº	Data de Publicação	U.O.	Função	SubFunção	Programa	Projeto / Atividade	Elemento			Suplementação	Suplementação	Suplementação	Anulação	Suplementação	Art. 41 (I - Suplementares, II - Especiais, III - Extraordinários)	
198	0	01/12/2017	288164	4	122	0	2111	3.1.90.94.00	00	8.680,96	0,00	0,00	0,00	6.300,00	0,00	II	2.380,96
199	0	01/12/2017	288164	4	122	0	1064	4.4.90.51.00	23	709,99	0,00	0,00	0,00	700,00	0,00	II	9,99
200	0	01/12/2017	288164	4	122	0	2098	3.3.90.30.00	00	13,27	0,00	0,00	0,00	13,27	0,00	I	0,00
201	0	01/12/2017	288164	4	122	0	2114	3.3.90.30.00	00	52.057,66	0,00	0,00	3.500,00	26.200,00	0,00	II	29.357,66
202	0	01/12/2017	288164	4	122	0	2114	3.3.90.39.00	00	43.274,01	0,00	0,00	0,00	40.000,00	0,00	II	3.274,01
203	0	01/12/2017	288164	4	122	0	2115	3.3.90.31.00	00	1.000,00	0,00	0,00	0,00	1.000,00	0,00	II	0,00
204	0	01/12/2017	288164	4	122	0	2115	3.3.90.39.00	00	4.243,78	0,00	0,00	0,00	4.000,00	0,00	II	243,78
205	0	01/12/2017	288164	4	122	0	2093	3.3.90.14.00	00	677,61	0,00	0,00	0,00	600,00	0,00	I	77,61
206	0	01/12/2017	288164	4	122	0	2093	3.3.90.14.00	00	2.910,97	0,00	0,00	0,00	2.500,00	0,00	II	410,97
207	0	01/12/2017	288164	4	122	0	2093	3.3.90.30.00	00	2.000,00	0,00	0,00	0,00	2.000,00	0,00	II	0,00
208	0	01/12/2017	288164	4	122	0	2093	3.3.90.39.00	00	500,00	0,00	0,00	0,00	500,00	0,00	I	0,00
209	0	01/12/2017	288164	4	122	0	1061	4.4.90.52.00	00	662,00	0,00	0,00	0,00	600,00	0,00	II	62,00
210	0	01/12/2017	288164	4	129	0	2015	3.3.90.30.00	00	998,74	0,00	0,00	1.000,00	850,00	0,00	I	1.148,74
211	0	01/12/2017	288164	4	129	0	2015	3.3.90.39.00	00	869,54	0,00	0,00	0,00	860,00	0,00	I	9,54
212	0	01/12/2017	288164	4	129	0	2015	3.3.90.91.00	00	3.000,00	0,00	0,00	0,00	2.000,00	0,00	I	1.000,00
213	0	01/12/2017	288164	4	129	0	2015	3.3.90.92.00	00	1.000,00	0,00	0,00	0,00	1.000,00	0,00	I	0,00
214	0	01/12/2017	288164	4	129	0	2015	3.3.90.93.00	00	2.244,99	0,00	0,00	0,00	2.200,00	0,00	I	44,99
215	0	01/12/2017	288164	8	244	0	2036	3.1.90.11.00	00	1.360,93	0,00	0,00	142.000,00	600,00	0,00	I	142.760,93
216	0	01/12/2017	288164	8	244	0	2036	3.1.90.13.00	00	39.124,53	0,00	0,00	31.000,00	1.900,00	0,00	I	68.224,53
217	0	01/12/2017	288164	8	244	0	2036	3.1.90.94.00	00	38,47	0,00	0,00	3.700,00	0,00	0,00	I	3.738,47
218	0	01/12/2017	288164	8	244	0	2036	3.3.90.14.00	00	1.025,09	0,00	0,00	0,00	1.000,00	0,00	I	25,09
219	0	01/12/2017	288164	8	244	0	2036	3.3.90.36.00	00	1.606,76	0,00	0,00	0,00	1.600,00	0,00	I	6,76
220	0	01/12/2017	288164	8	244	0	2089	3.1.90.11.00	00	15.470,67	0,00	0,00	0,00	15.000,00	0,00	I	470,67
221	0	01/12/2017	288164	8	244	0	2089	3.3.90.36.00	00	800,00	0,00	0,00	0,00	800,00	0,00	I	0,00
222	0	01/12/2017	288164	12	122	0	1024	4.4.90.51.00	01	500,00	0,00	0,00	0,00	500,00	0,00	I	0,00
223	0	01/12/2017	288164	12	122	0	2016	3.1.90.11.00	01	134.134,18	0,00	0,00	155.000,00	0,00	0,00	I	289.134,18
224	0	01/12/2017	288164	12	122	0	2016	3.1.90.13.00	01	3.517,12	0,00	0,00	0,00	3.500,00	0,00	I	17,12
225	0	01/12/2017	288164	12	122	0	2016	3.3.90.30.00	01	770,60	0,00	0,00	0,00	700,00	0,00	I	70,60
226	0	01/12/2017	288164	12	122	0	2016	3.3.90.39.00	01	1.867,95	0,00	0,00	70.000,00	800,00	0,00	I	71.067,95
227	0	01/12/2017	288164	12	122	0	2016	3.3.90.92.00	01	500,00	0,00	0,00	0,00	500,00	0,00	I	0,00
228	0	01/12/2017	288164	12	306	0	2025	3.3.90.30.00	00	1.770,23	0,00	0,00	0,00	1.700,00	0,00	I	70,23
229	0	01/12/2017	288164	12	361	0	2054	3.3.90.39.00	24	1.300,54	0,00	0,00	0,00	1.300,00	0,00	II	0,54
230	0	01/12/2017	288164	12	361	0	2055	3.3.90.39.00	01	74.100,74	0,00	0,00	0,00	74.000,00	0,00	I	100,74
231	0	01/12/2017	288164	12	361	0	2055	3.3.90.92.00	00	1.000,00	0,00	0,00	0,00	1.000,00	0,00	I	0,00
232	0	01/12/2017	288164	12	361	0	1030	4.4.90.52.00	20	1.900,00	0,00	0,00	0,00	1.900,00	0,00	I	0,00
233	0	01/12/2017	288164	12	361	0	2023	3.1.90.11.00	01	3.088,75	0,00	0,00	416.500,00	0,00	0,00	I	419.588,75
234	0	01/12/2017	288164	12	361	0	2023	3.1.90.13.00	01	4.897,88	0,00	0,00	171.000,00	1.700,00	0,00	I	174.197,88
235	0	01/12/2017	288164	12	361	0	2023	3.3.90.14.00	01	970,80	0,00	0,00	0,00	970,00	0,00	I	0,80
236	0	01/12/2017	288164	12	361	0	2023	3.3.90.39.00	01	615,91	0,00	0,00	0,00	600,00	0,00	I	15,91
237	0	01/12/2017	288164	12	361	0	2023	4.4.90.52.00	01	933,00	0,00	0,00	0,00	900,00	0,00	I	33,00
238	0	01/12/2017	288164	12	361	0	2032	3.3.50.43.00	01	1.000,00	0,00	0,00	0,00	1.000,00	0,00	I	0,00
239	0	01/12/2017	288164	12	361	0	2032	4.4.50.43.00	01	1.000,00	0,00	0,00	0,00	1.000,00	0,00	I	0,00
240	0	01/12/2017	288164	12	364	0	2033	3.3.90.30.00	00	1.000,00	0,00	0,00	0,00	1.000,00	0,00	I	0,00
241	0	01/12/2017	288164	12	364	0	2033	3.3.90.39.00	00	1.654,62	0,00	0,00	0,00	1.650,00	0,00	I	4,62
242	0	01/12/2017	288164	12	365	0	2017	3.1.90.11.00	01	2.991,14	0,00	0,00	78.000,00	1.200,00	0,00	I	79.791,14
243	0	01/12/2017	288164	12	365	0	2017	3.1.90.13.00	01	3.110,96	0,00	0,00	33.000,00	1.400,00	0,00	I	34.710,96
244	0	01/12/2017	288164	15	122	0	2101	3.3.90.30.00	00	1.397,00	0,00	0,00	0,00	1.397,00	0,00	I	0,00
245	0	01/12/2017	288164	15	122	0	2101	3.3.90.39.00	00	6,81	0,00	0,00	0,00	6,81	0,00	I	0,00
246	0	01/12/2017	288164	15	451	0	1067	4.4.90.51.00	00	389.937,43	0,00	0,00	374.664,34	0,00	0,00	II	764.601,77
247	0	01/12/2017	288164	15	451	0	1070	4.4.90.51.00	23	4.070,77	0,00	0,00	0,00	1.000,00	0,00	II	3.070,77
248	0	01/12/2017	288164	15	451	0	1071	4.4.90.51.00	23	995,88	0,00	0,00	0,00	995,88	0,00	I	0,00
249	0	01/12/2017	288164	15	452	0	2103	3.3.90.39.00	00	820,00	0,00	0,00	1.500,00	0,00	0,00	II	2.320,00
250	0	01/12/2017	288164	20	606	0	2095	3.3.90.14.00	00	1.000,00	0,00	0,00	0,00	1.000,00	0,00	II	0,00
251	0	01/12/2017	288164	20	606	0	2095	3.3.90.36.00	00	1.000,00	0,00	0,00	0,00	1.000,00	0,00	II	0,00
252	0	01/12/2017	288164	20	606	0	2095	3.3.90.39.00	00	3.994,92	0,00	0,00	0,00	3.900,00	0,00	II	94,92
253	0	01/12/2017	288164	25	752	0	2104	3.3.90.39.00	17	151.591,38	0,00	0,00	0,00	151.591,38	0,00	I	0,00
254	0	01/12/2017	288164	25	752	0	2104	3.3.90.39.00	17	104.609,06	0,00	0,00	0,00	19.500,00	0,00	II	85.109,06
255	0	01/12/2017	288164	26	782	0	1074	3.3.90.39.00	00	2.000,00	0,00	0,00	0,00	2.000,00	0,00	II	0,00
256	0	01/12/2017	288164	26	782	0	2107	3.3.90.39.00	80	21.403,42	0,00	0,00	114.000,00	20.000,00	0,00	II	115.403,42
257	0	01/12/2017	288164	27	812	0	2112	3.3.90.30.00	00	1.010,76	0,00	0,00	0,00	1.000,00	0,00	II	10,76
258	0	01/12/2017	288164	27	812	0	2112	3.3.90.39.00	00	10.483,68	0,00	0,00	0,00	10.000,00	0,00	II	483,68
259	0	01/12/2017	288164	27	812	0	2113	3.3.90.30.00	00	720,00	0,00	0,00	0,00	700,00	0,00	II	20,00
40	0	01/12/2017	288164	99	999	0	2051	9.9.99.99.00	00	100.000,00	0,00	0,00	0,00	100.000,00	0,00	I	0,00
41	0	01/12/2017	288277	12	361	0	2044	3.1.90.13.00	18	1.985,67	0,00	0,00	0,00	1.500,00	0,00	I	485,67
[illegible]	[illegible]	01/12/2017	[illegible]	12	361	[illegible]	[illegible]	3.1.90.13.00	18	995,55	0,00	0,00	0,00	500,00	0,00	I	495,55

Este documento é cópia do original assinado digitalmente por: FERNANDA ALTISSIMO - 20/01/20 12:05
Para validar a assinatura acesse o site https://assinador.tce.ms.gov.br/Conferencia e informe o código: BD01283E3B9E

Nº	Atos Legais		Dotação Orçamentária						Fonte de Recurso	Dotação Inicial	Abertura de Créditos Art. 43 - Inc.I Superávit Fin.	Abertura de Créditos Art. 43 - Inc.II Exc.Arrecadação	Abertura de Créditos Art. 43 - Inc.III Anulação/Dotação		Abertura de Créditos Art. 43 - Inc. IV Operação de Crédito	Classificação dos Créditos	Dotação Final
	Lei nº	Data de Publicação	U.O.	Função	SubFunção	Programa	Projeto / Atividade	Elemento			Suplementação	Suplementação	Suplementação	Anulação	Suplementação	Art. 41 (I - Suplementares, II - Especiais, III - Extraordinários)	
133	0	01/12/2017	288142	16	482	0	1055	4.4.90.61.00	00	1.000,00	0,00	0,00	0,00	1.000,00	0,00	II	0,00
134	0	01/12/2017	288143	8	244	0	1018	4.5.90.51.00	81	9.000,00	0,00	0,00	0,00	9.000,00	0,00	I	0,00
135	0	01/12/2017	288143	8	244	0	2020	3.3.90.32.00	81	824,88	0,00	0,00	0,00	800,00	0,00	I	24,88
136	0	01/12/2017	288143	8	244	0	2020	4.4.90.52.00	81	1.000,00	0,00	0,00	0,00	1.000,00	0,00	I	0,00
137	0	01/12/2017	288143	8	244	0	2092	3.3.90.14.00	81	1.000,00	0,00	0,00	0,00	1.000,00	0,00	I	0,00
138	0	01/12/2017	288143	8	244	0	2092	3.3.90.39.00	81	900,00	0,00	0,00	0,00	900,00	0,00	I	0,00
139	0	01/12/2017	288143	8	244	0	2092	3.3.90.48.00	81	2.000,00	0,00	0,00	0,00	2.000,00	0,00	I	0,00
140	0	01/12/2017	288143	8	244	0	2092	4.4.90.51.00	81	1.000,00	0,00	0,00	0,00	1.000,00	0,00	I	0,00
141	0	01/12/2017	288143	8	244	0	2092	4.4.90.52.00	81	2.000,00	0,00	0,00	0,00	2.000,00	0,00	I	0,00
142	0	01/12/2017	288144	8	243	0	1016	4.4.90.52.00	50	5.000,00	0,00	0,00	0,00	5.000,00	0,00	I	0,00
143	0	01/12/2017	288144	8	243	0	2019	3.3.90.30.00	50	3.550,00	0,00	0,00	0,00	3.500,00	0,00	I	50,00
144	0	01/12/2017	288144	8	243	0	2019	3.3.90.36.00	50	500,00	0,00	0,00	0,00	500,00	0,00	I	0,00
145	0	01/12/2017	288144	8	243	0	2019	3.3.90.39.00	50	3.500,00	0,00	0,00	0,00	3.500,00	0,00	I	0,00
146	0	01/12/2017	288162	8	243	0	2070	3.3.90.30.00	00	12.314,82	0,00	0,00	0,00	12.000,00	0,00	I	314,82
147	0	01/12/2017	288162	8	243	0	2070	3.3.90.30.00	29	24.516,28	0,00	0,00	0,00	24.500,00	0,00	I	16,28
148	0	01/12/2017	288162	8	243	0	2070	3.3.90.36.00	29	4.000,00	0,00	0,00	0,00	4.000,00	0,00	I	0,00
149	0	01/12/2017	288162	8	243	0	2070	3.3.90.39.00	29	6.889,28	0,00	0,00	0,00	6.500,00	0,00	I	389,28
150	0	01/12/2017	288162	8	243	0	2070	4.4.90.52.00	29	4.500,00	0,00	0,00	0,00	4.500,00	0,00	I	0,00
151	0	01/12/2017	288162	8	244	0	2018	3.3.90.14.00	29	18.000,00	0,00	0,00	0,00	18.000,00	0,00	I	0,00
152	0	01/12/2017	288162	8	244	0	2018	3.3.90.30.00	29	13.658,29	0,00	0,00	0,00	13.500,00	0,00	I	158,29
153	0	01/12/2017	288162	8	244	0	2018	3.3.90.36.00	29	3.000,00	0,00	0,00	0,00	3.000,00	0,00	I	0,00
154	0	01/12/2017	288162	8	244	0	2018	4.4.90.52.00	29	49.500,00	0,00	0,00	0,00	49.500,00	0,00	I	0,00
155	0	01/12/2017	288162	8	244	0	2035	3.3.90.30.00	00	162.698,02	0,00	0,00	0,00	162.500,00	0,00	I	198,02
156	0	01/12/2017	288162	8	244	0	2035	3.3.90.32.00	00	42.009,90	0,00	0,00	0,00	42.000,00	0,00	I	9,90
157	0	01/12/2017	288162	8	244	0	2035	3.3.90.36.00	00	3.203,20	0,00	0,00	0,00	3.000,00	0,00	I	203,20
158	0	01/12/2017	288162	8	244	0	2035	3.3.90.39.00	00	128.378,26	0,00	0,00	0,00	128.000,00	0,00	I	378,26
159	0	01/12/2017	288162	8	244	0	2035	3.3.90.48.00	00	5.000,00	0,00	0,00	0,00	5.000,00	0,00	I	0,00
160	0	01/12/2017	288162	8	244	0	2035	3.3.90.92.00	00	5.000,00	0,00	0,00	0,00	5.000,00	0,00	I	0,00
161	0	01/12/2017	288162	8	244	0	2035	4.4.90.51.00	00	70.000,00	0,00	0,00	0,00	70.000,00	0,00	I	0,00
162	0	01/12/2017	288162	8	244	0	2035	4.4.90.52.00	00	20.000,00	0,00	0,00	0,00	20.000,00	0,00	I	0,00
163	0	01/12/2017	288162	8	244	0	2066	3.3.90.32.00	82	15.000,00	0,00	0,00	0,00	15.000,00	0,00	I	0,00
164	0	01/12/2017	288162	8	244	0	2066	3.3.90.36.00	82	3.000,00	0,00	0,00	0,00	3.000,00	0,00	I	0,00
165	0	01/12/2017	288162	8	244	0	2066	3.3.90.48.00	82	2.000,00	0,00	0,00	0,00	2.000,00	0,00	I	0,00
166	0	01/12/2017	288162	8	244	0	2066	4.4.90.51.00	82	5.000,00	0,00	0,00	0,00	5.000,00	0,00	I	0,00
167	0	01/12/2017	288162	8	244	0	2066	4.4.90.52.00	82	15.000,00	0,00	0,00	0,00	15.000,00	0,00	I	0,00
168	0	01/12/2017	288162	8	244	0	2067	3.3.90.30.00	00	76.508,88	0,00	0,00	0,00	65.000,00	0,00	I	11.508,88
169	0	01/12/2017	288162	8	244	0	2067	3.3.90.30.00	29	84.856,26	0,00	0,00	0,00	84.400,00	0,00	I	456,26
170	0	01/12/2017	288162	8	244	0	2067	3.3.90.32.00	29	10.000,00	0,00	0,00	0,00	10.000,00	0,00	I	0,00
171	0	01/12/2017	288162	8	244	0	2067	3.3.90.39.00	29	6.774,16	0,00	0,00	0,00	6.500,00	0,00	I	274,16
172	0	01/12/2017	288162	8	244	0	2067	4.4.90.51.00	29	3.000,00	0,00	0,00	0,00	3.000,00	0,00	I	0,00
173	0	01/12/2017	288162	8	244	0	2067	4.4.90.52.00	29	4.000,00	0,00	0,00	0,00	4.000,00	0,00	I	0,00
174	0	01/12/2017	288162	8	244	0	2086	3.3.90.14.00	00	5.000,00	0,00	0,00	0,00	5.000,00	0,00	I	0,00
175	0	01/12/2017	288162	8	244	0	2086	3.3.90.14.00	29	2.000,00	0,00	0,00	0,00	2.000,00	0,00	I	0,00
176	0	01/12/2017	288162	8	244	0	2086	3.3.90.30.00	00	5.000,00	0,00	0,00	0,00	5.000,00	0,00	I	0,00
177	0	01/12/2017	288162	8	244	0	2086	3.3.90.30.00	29	5.000,00	0,00	0,00	0,00	5.000,00	0,00	I	0,00
178	0	01/12/2017	288162	8	244	0	2086	3.3.90.36.00	00	1.000,00	0,00	0,00	0,00	1.000,00	0,00	I	0,00
179	0	01/12/2017	288162	8	244	0	2086	3.3.90.36.00	29	1.000,00	0,00	0,00	0,00	1.000,00	0,00	I	0,00
180	0	01/12/2017	288162	8	244	0	2086	3.3.90.39.00	00	1.000,00	0,00	0,00	0,00	1.000,00	0,00	I	0,00
181	0	01/12/2017	288162	8	244	0	2086	3.3.90.39.00	29	5.000,00	0,00	0,00	0,00	5.000,00	0,00	I	2.500,00
182	0	01/12/2017	288162	8	244	0	2110	3.3.90.14.00	29	7.500,00	0,00	0,00	0,00	5.000,00	0,00	I	0,00
183	0	01/12/2017	288162	8	244	0	2110	3.3.90.30.00	29	40.000,00	0,00	0,00	0,00	40.000,00	0,00	I	0,00
184	0	01/12/2017	288162	8	244	0	2110	3.3.90.36.00	29	5.000,00	0,00	0,00	0,00	5.000,00	0,00	I	0,00
185	0	01/12/2017	288162	8	244	0	2110	3.3.90.39.00	29	10.000,00	0,00	0,00	0,00	10.000,00	0,00	I	0,00
186	0	01/12/2017	288164	1	31	0	1002	3.3.90.39.00	00	3.000,00	0,00	0,00	0,00	2.000,00	0,00	I	1.000,00
187	0	01/12/2017	288164	4	122	0	2010	3.3.90.30.00	00	1.443,45	0,00	0,00	0,00	1.400,00	0,00	I	43,45
188	0	01/12/2017	288164	4	122	0	2012	3.1.90.11.00	00	4.006,85	0,00	0,00	0,00	4.000,00	0,00	I	6,85
189	0	01/12/2017	288164	4	122	0	2012	3.1.90.94.00	00	1.944,46	0,00	0,00	21.800,00	0,00	0,00	I	23.744,46
190	0	01/12/2017	288164	4	122	0	2012	3.3.90.39.00	00	1.241,47	0,00	0,00	0,00	1.200,00	0,00	I	41,47
191	0	01/12/2017	288164	4	122	0	2012	3.3.90.47.00	00	8.027,78	0,00	0,00	15.000,00	4.500,00	0,00	I	18.527,78
192	0	01/12/2017	288164	4	122	0	2111	3.1.90.03.00	00	4.052,46	0,00	0,00	1.000,00	4.000,00	0,00	II	1.052,46
193	0	01/12/2017	288164	4	122	0	2111	3.1.90.04.00	00	3.103,98	0,00	0,00	0,00	3.000,00	0,00	II	103,98
194	0	01/12/2017	288164	4	122	0	2111	3.1.90.11.00	00	371.661,76	0,00	0,00	1.034.985,00	38.800,00	0,00	II	1.367.846,76
195	0	01/12/2017	288164	4	122	0	2111	3.1.90.13.00	00	39.549,06	0,00	0,00	228.990,00	25.100,00	0,00	II	243.439,06
196	0	01/12/2017	288164	4	122	0	2111	3.1.90.91.00	00	1.000,00	0,00	0,00	0,00	1.000,00	0,00	II	0,00
197	0	01/12/2017	288164	4	122	0	2111	3.1.90.92.00	00	2.500,00	0,00	0,00	0,00	2.500,00	0,00	II	0,00

Este documento é cópia do original assinado digitalmente por: FERNANDA ALTISSIMO - 20/01/20 12:05
Para validar a assinatura acesse o site https://assinador.tce.ms.gov.br/Conferencia e informe o código: BD01283E3B9E

Nº	Atos Legais		Dotação Orçamentária						Fonte de Recurso	Dotação Inicial	Abertura de Créditos Art. 43 - Inc.I Superávit Fin.	Abertura de Créditos Art. 43 - Inc.II Exc.Arrecadação	Abertura de Créditos Art. 43 - Inc.III Anulação/Dotação		Abertura de Créditos Art. 43 - Inc. IV Operação de Crédito	Classificação dos Créditos	Dotação Final
	Lei nº	Data de Publicação	U.O.	Função	SubFunção	Programa	Projeto / Atividade	Elemento			Suplementação	Suplementação	Suplementação	Anulação	Suplementação	Art. 41 (I - Suplementares, II - Especiais, III - Extraordinários)	
68	0	01/12/2017	287913	10	302	0	2006	3.1.90.11.00	81	3.500,00	0,00	0,00	0,00	3.500,00	0,00	I	0,00
69	0	01/12/2017	287913	10	302	0	2006	3.1.90.13.00	02	1.601,10	0,00	0,00	0,00	1.500,00	0,00	I	101,10
70	0	01/12/2017	287913	10	302	0	2006	3.1.90.13.00	31	7.943,56	0,00	0,00	0,00	7.470,00	0,00	I	473,56
71	0	01/12/2017	287913	10	302	0	2006	3.1.90.92.00	02	686,89	0,00	0,00	0,00	680,00	0,00	I	6,89
72	0	01/12/2017	287913	10	302	0	2006	3.3.90.30.00	02	10.904,16	0,00	0,00	0,00	10.450,00	0,00	I	454,16
73	0	01/12/2017	287913	10	302	0	2006	3.3.90.30.00	14	8.725,96	0,00	0,00	0,00	8.360,00	0,00	I	365,96
74	0	01/12/2017	287913	10	302	0	2006	3.3.90.30.00	81	426,68	0,00	0,00	0,00	400,00	0,00	I	26,68
75	0	01/12/2017	287913	10	302	0	2006	3.3.90.36.00	02	345,08	0,00	0,00	0,00	340,00	0,00	I	5,08
76	0	01/12/2017	287913	10	302	0	2006	3.3.90.39.00	02	920,23	0,00	0,00	0,00	920,00	0,00	I	0,23
77	0	01/12/2017	287913	10	302	0	2006	3.3.90.39.00	14	942,55	0,00	0,00	0,00	940,00	0,00	I	2,55
78	0	01/12/2017	287913	10	302	0	2006	3.3.90.39.00	31	4.000,00	0,00	0,00	0,00	4.000,00	0,00	I	0,00
79	0	01/12/2017	287913	10	302	0	2006	3.3.90.39.00	81	21.318,44	0,00	0,00	0,00	11.000,00	0,00	I	10.318,44
80	0	01/12/2017	287913	10	302	0	2006	4.4.90.51.00	02	500,00	0,00	0,00	0,00	500,00	0,00	I	0,00
81	0	01/12/2017	287913	10	302	0	2084	3.3.90.14.00	02	3.000,00	0,00	0,00	0,00	3.000,00	0,00	I	0,00
82	0	01/12/2017	287913	10	302	0	2084	3.3.90.30.00	02	8.468,40	0,00	0,00	0,00	7.980,00	0,00	I	488,40
83	0	01/12/2017	287913	10	302	0	2084	3.3.90.30.00	14	1.892,02	0,00	0,00	0,00	1.440,00	0,00	I	452,02
84	0	01/12/2017	287913	10	302	0	2084	3.3.90.30.00	81	4.206,78	0,00	0,00	0,00	3.850,00	0,00	I	356,78
85	0	01/12/2017	287913	10	302	0	2084	3.3.90.36.00	02	37.394,60	0,00	0,00	0,00	36.940,00	0,00	I	454,60
86	0	01/12/2017	287913	10	302	0	2084	3.3.90.39.00	02	28.614,17	0,00	0,00	0,00	28.500,00	0,00	I	114,17
87	0	01/12/2017	287913	10	302	0	2084	3.3.90.39.00	14	33.339,20	0,00	0,00	0,00	28.000,00	0,00	I	5.339,20
88	0	01/12/2017	287913	10	303	0	2003	3.3.90.32.00	02	1.596,30	0,00	0,00	0,00	1.590,00	0,00	I	6,30
89	0	01/12/2017	287913	10	303	0	2003	3.3.90.32.00	14	1.311,15	0,00	0,00	0,00	1.300,00	0,00	I	11,15
90	0	01/12/2017	287913	10	303	0	2003	3.3.90.32.00	31	7.707,33	0,00	0,00	0,00	7.500,00	0,00	I	207,33
91	0	01/12/2017	287913	10	303	0	2003	3.3.90.32.00	81	644,92	0,00	0,00	0,00	640,00	0,00	I	4,92
92	0	01/12/2017	287913	10	303	0	2078	3.3.90.30.00	02	15.482,02	0,00	0,00	0,00	14.990,00	0,00	I	492,02
93	0	01/12/2017	287913	10	303	0	2078	3.3.90.30.00	81	77.000,00	0,00	0,00	0,00	77.000,00	0,00	I	0,00
94	0	01/12/2017	287913	10	303	0	2078	3.3.90.32.00	02	15.000,00	0,00	0,00	0,00	15.000,00	0,00	I	0,00
95	0	01/12/2017	287913	10	303	0	2078	3.3.90.32.00	81	60.000,00	0,00	0,00	0,00	60.000,00	0,00	I	0,00
96	0	01/12/2017	287913	10	304	0	2007	3.1.90.11.00	02	9.584,85	0,00	0,00	0,00	9.500,00	0,00	I	84,85
97	0	01/12/2017	287913	10	304	0	2007	3.1.90.13.00	02	458,08	0,00	0,00	0,00	450,00	0,00	I	8,08
98	0	01/12/2017	287913	10	304	0	2007	3.3.90.14.00	02	2.000,00	0,00	0,00	0,00	2.000,00	0,00	I	0,00
99	0	01/12/2017	287913	10	304	0	2007	3.3.90.14.00	14	1.000,00	0,00	0,00	0,00	1.000,00	0,00	I	0,00
100	0	01/12/2017	287913	10	304	0	2007	3.3.90.30.00	02	9.000,00	0,00	0,00	0,00	9.000,00	0,00	I	0,00
101	0	01/12/2017	287913	10	304	0	2007	3.3.90.30.00	14	8.524,36	0,00	0,00	0,00	8.500,00	0,00	I	24,36
102	0	01/12/2017	287913	10	304	0	2007	3.3.90.30.00	31	8.000,00	0,00	0,00	0,00	8.000,00	0,00	I	0,00
103	0	01/12/2017	287913	10	304	0	2007	3.3.90.39.00	02	28.000,00	0,00	0,00	0,00	28.000,00	0,00	I	0,00
104	0	01/12/2017	287913	10	304	0	2007	3.3.90.39.00	14	2.000,00	0,00	0,00	0,00	2.000,00	0,00	I	0,00
105	0	01/12/2017	287913	10	304	0	2007	4.4.90.52.00	02	5.000,00	0,00	0,00	0,00	5.000,00	0,00	I	0,00
106	0	01/12/2017	287913	10	305	0	1023	4.4.90.52.00	02	30.000,00	0,00	0,00	0,00	30.000,00	0,00	I	0,00
107	0	01/12/2017	287913	10	305	0	1023	4.4.90.52.00	14	30.000,00	0,00	0,00	0,00	30.000,00	0,00	I	0,00
108	0	01/12/2017	287913	10	305	0	1023	4.4.90.52.00	21	13.000,00	0,00	0,00	0,00	13.000,00	0,00	I	0,00
109	0	01/12/2017	287913	10	305	0	1023	4.4.90.52.00	25	1.000,00	0,00	0,00	0,00	1.000,00	0,00	I	0,00
110	0	01/12/2017	287913	10	305	0	2008	3.3.90.14.00	02	2.000,00	0,00	0,00	0,00	2.000,00	0,00	I	0,00
111	0	01/12/2017	287913	10	305	0	2008	3.3.90.30.00	02	8.000,00	0,00	0,00	0,00	8.000,00	0,00	I	0,00
112	0	01/12/2017	287913	10	305	0	2008	3.3.90.30.00	14	6.843,26	0,00	0,00	0,00	6.500,00	0,00	I	343,26
113	0	01/12/2017	287913	10	305	0	2008	3.3.90.36.00	02	10.100,88	0,00	0,00	0,00	10.000,00	0,00	I	100,88
114	0	01/12/2017	287913	10	305	0	2008	3.3.90.36.00	14	10.000,00	0,00	0,00	0,00	10.000,00	0,00	I	0,00
115	0	01/12/2017	287913	10	305	0	2008	3.3.90.39.00	02	10.533,75	0,00	0,00	0,00	10.500,00	0,00	I	33,75
116	0	01/12/2017	287913	10	305	0	2008	3.3.90.39.00	14	4.920,00	0,00	0,00	0,00	4.500,00	0,00	I	420,00
117	0	01/12/2017	287913	10	305	0	2088	3.1.90.11.00	02	1.096,25	0,00	0,00	0,00	1.090,00	0,00	I	6,25
118	0	01/12/2017	287913	10	305	0	2088	3.1.90.11.00	14	50.000,00	0,00	0,00	0,00	50.000,00	0,00	I	0,00
119	0	01/12/2017	287913	10	305	0	2088	3.1.90.13.00	14	945,31	0,00	0,00	0,00	940,00	0,00	I	5,31
120	0	01/12/2017	287913	10	305	0	2088	3.3.90.14.00	02	3.000,00	0,00	0,00	0,00	3.000,00	0,00	I	0,00
121	0	01/12/2017	287913	10	305	0	2088	3.3.90.14.00	14	1.000,00	0,00	0,00	0,00	1.000,00	0,00	I	0,00
122	0	01/12/2017	287913	10	305	0	2088	3.3.90.30.00	14	7.528,00	0,00	0,00	0,00	7.500,00	0,00	I	28,00
123	0	01/12/2017	287913	10	305	0	2088	3.3.90.32.00	14	4.000,00	0,00	0,00	0,00	4.000,00	0,00	I	0,00
124	0	01/12/2017	287913	10	305	0	2088	3.3.90.36.00	02	10.000,00	0,00	0,00	0,00	10.000,00	0,00	I	0,00
125	0	01/12/2017	287913	10	305	0	2088	3.3.90.36.00	14	5.000,00	0,00	0,00	0,00	5.000,00	0,00	I	0,00
126	0	01/12/2017	287913	10	305	0	2088	3.3.90.39.00	02	30.000,00	0,00	0,00	0,00	30.000,00	0,00	I	0,00
127	0	01/12/2017	287913	10	305	0	2088	3.3.90.39.00	14	11.666,68	0,00	0,00	0,00	10.830,00	0,00	I	836,68
128	0	01/12/2017	288142	16	482	0	1003	3.3.90.39.00	00	500,00	0,00	0,00	0,00	500,00	0,00	II	0,00
129	0	01/12/2017	288142	16	482	0	1033	3.3.90.32.00	00	2.500,00	0,00	0,00	0,00	2.500,00	0,00	II	0,00
)	0	01/12/2017	288142	16	482	0	1033	3.3.90.36.00	00	1.720,00	0,00	0,00	0,00	1.700,00	0,00	II	20,00
1	0	01/12/2017	288142	16	482	0	1033	4.4.90.51.00	00	2.500,00	0,00	0,00	0,00	2.500,00	0,00	II	0,00
[illegible]	[illegible]	[illegible]	[illegible]	[illegible]	[illegible]	[illegible]	[illegible]	[illegible]	[illegible]	6.000,00	0,00	0,00	0,00	6.000,00	0,00	II	0,00

Este documento é cópia do original assinado digitalmente por: FERNANDA ALTISSIMO - 20/01/20 12:05
Para validar a assinatura acesse o site https://assinador.tce.ms.gov.br/Conferencia e informe o código: BD01283E3B9E

Nº	Atos Legais		Dotação Orçamentária						Fonte de Recurso	Dotação Inicial	Abertura de Créditos Art. 43 - Inc.I Superávit Fin.	Abertura de Créditos Art. 43 - Inc.II Exc.Arrecadação	Abertura de Créditos Art. 43 - Inc.III Anulação/Dotação		Abertura de Créditos Art. 43 - Inc. IV Operação de Crédito	Classificação dos Créditos	Dotação Final
	Lei nº	Data de Publicação	U.O.	Função	SubFunção	Programa	Projeto / Atividade	Elemento			Suplementação	Suplementação	Suplementação	Anulação	Suplementação	Art. 41 (I - Suplementares, II - Especiais, III - Extraordinários)	
3	0	01/12/2017	287396	18	541	0	2108	3.3.90.30.00	00	30.000,00	0,00	0,00	0,00	30.000,00	0,00	II	0,00
4	0	01/12/2017	287396	18	541	0	2108	3.3.90.32.00	00	10.000,00	0,00	0,00	0,00	10.000,00	0,00	II	0,00
5	0	01/12/2017	287396	18	541	0	2108	3.3.90.36.00	00	3.000,00	0,00	0,00	0,00	3.000,00	0,00	II	0,00
6	0	01/12/2017	287396	18	541	0	2108	3.3.90.39.00	00	11.671,68	0,00	0,00	0,00	11.300,00	0,00	II	371,68
7	0	01/12/2017	287396	18	541	0	2108	4.4.90.51.00	00	1.000,00	0,00	0,00	0,00	1.000,00	0,00	II	0,00
8	0	01/12/2017	287396	18	541	0	2108	4.4.90.52.00	00	10.000,00	0,00	0,00	0,00	10.000,00	0,00	II	0,00
9	0	01/12/2017	287396	18	541	0	2109	3.3.90.30.00	00	500,00	0,00	0,00	0,00	500,00	0,00	II	0,00
10	0	01/12/2017	287396	18	541	0	2109	3.3.90.36.00	00	500,00	0,00	0,00	0,00	500,00	0,00	II	0,00
11	0	01/12/2017	287396	18	541	0	2109	3.3.90.39.00	00	11.000,00	0,00	0,00	0,00	8.000,00	0,00	II	3.000,00
12	0	01/12/2017	287396	18	541	0	2109	4.4.90.51.00	00	500,00	0,00	0,00	0,00	500,00	0,00	II	0,00
13	0	01/12/2017	287396	18	541	0	2109	4.4.90.52.00	00	500,00	0,00	0,00	0,00	500,00	0,00	II	0,00
14	0	01/12/2017	287913	10	122	0	2069	3.3.90.33.00	02	1.000,00	0,00	0,00	0,00	1.000,00	0,00	I	0,00
15	0	01/12/2017	287913	10	122	0	2069	3.3.90.39.00	02	500,00	0,00	0,00	0,00	500,00	0,00	I	0,00
16	0	01/12/2017	287913	10	122	0	2076	3.1.90.11.00	02	1.476,54	0,00	0,00	0,00	1.400,00	0,00	I	76,54
17	0	01/12/2017	287913	10	122	0	2076	3.1.90.13.00	02	926,64	0,00	0,00	0,00	900,00	0,00	I	26,64
18	0	01/12/2017	287913	10	122	0	2076	3.1.90.92.00	02	500,00	0,00	0,00	0,00	500,00	0,00	I	0,00
19	0	01/12/2017	287913	10	122	0	2076	3.1.90.94.00	02	1.769,87	0,00	0,00	0,00	1.700,00	0,00	I	69,87
20	0	01/12/2017	287913	10	122	0	2076	3.3.90.14.00	02	717,10	0,00	0,00	0,00	700,00	0,00	I	17,10
21	0	01/12/2017	287913	10	122	0	2076	3.3.90.30.00	81	1.358,84	0,00	0,00	0,00	1.300,00	0,00	I	58,84
22	0	01/12/2017	287913	10	122	0	2076	3.3.90.36.00	81	500,00	0,00	0,00	0,00	500,00	0,00	I	0,00
23	0	01/12/2017	287913	10	122	0	2076	3.3.90.39.00	02	628,83	0,00	0,00	0,00	600,00	0,00	I	28,83
24	0	01/12/2017	287913	10	122	0	2076	3.3.90.39.00	81	503,16	0,00	0,00	0,00	500,00	0,00	I	3,16
25	0	01/12/2017	287913	10	122	0	2076	3.3.90.48.00	81	500,00	0,00	0,00	0,00	500,00	0,00	I	0,00
26	0	01/12/2017	287913	10	122	0	2076	3.3.90.92.00	81	1.000,00	0,00	0,00	0,00	1.000,00	0,00	I	0,00
27	0	01/12/2017	287913	10	122	0	2076	3.3.90.93.00	02	1.000,00	0,00	0,00	0,00	1.000,00	0,00	I	0,00
28	0	01/12/2017	287913	10	122	0	2077	3.3.90.32.00	02	1.135,00	0,00	0,00	0,00	1.100,00	0,00	I	35,00
29	0	01/12/2017	287913	10	122	0	2077	3.3.90.32.00	81	648,95	0,00	0,00	0,00	600,00	0,00	I	48,95
30	0	01/12/2017	287913	10	122	0	2077	3.3.90.39.00	02	12.660,00	0,00	0,00	0,00	12.500,00	0,00	I	160,00
31	0	01/12/2017	287913	10	122	0	2077	3.3.90.39.00	81	340,00	0,00	0,00	0,00	300,00	0,00	I	40,00
32	0	01/12/2017	287913	10	301	0	1013	4.4.90.51.00	02	2.000,00	0,00	0,00	0,00	2.000,00	0,00	I	0,00
33	0	01/12/2017	287913	10	301	0	1013	4.4.90.51.00	21	5.000,00	0,00	0,00	0,00	5.000,00	0,00	I	0,00
34	0	01/12/2017	287913	10	301	0	1019	4.4.90.52.00	02	5.000,00	0,00	0,00	0,00	5.000,00	0,00	I	0,00
35	0	01/12/2017	287913	10	301	0	1019	4.4.90.52.00	25	2.000,00	0,00	0,00	0,00	2.000,00	0,00	I	0,00
36	0	01/12/2017	287913	10	301	0	2002	3.1.90.11.00	02	396,80	0,00	0,00	0,00	390,00	0,00	I	6,80
37	0	01/12/2017	287913	10	301	0	2002	3.1.90.11.00	14	784,56	0,00	0,00	0,00	780,00	0,00	I	4,56
38	0	01/12/2017	287913	10	301	0	2002	3.1.90.13.00	02	1.366,56	0,00	0,00	0,00	1.300,00	0,00	I	66,56
39	0	01/12/2017	287913	10	301	0	2002	3.1.90.92.00	02	1.000,00	0,00	0,00	0,00	1.000,00	0,00	I	0,00
40	0	01/12/2017	287913	10	301	0	2002	3.3.90.14.00	02	500,00	0,00	0,00	0,00	500,00	0,00	I	0,00
41	0	01/12/2017	287913	10	301	0	2002	3.3.90.14.00	14	2.000,00	0,00	0,00	0,00	2.000,00	0,00	I	0,00
42	0	01/12/2017	287913	10	301	0	2002	3.3.90.30.00	02	802,50	0,00	0,00	0,00	800,00	0,00	I	2,50
43	0	01/12/2017	287913	10	301	0	2002	3.3.90.30.00	14	8.264,42	0,00	0,00	0,00	8.000,00	0,00	I	264,42
44	0	01/12/2017	287913	10	301	0	2002	3.3.90.30.00	81	6.300,74	0,00	0,00	0,00	5.900,00	0,00	I	400,74
45	0	01/12/2017	287913	10	301	0	2002	3.3.90.36.00	02	2.736,89	0,00	0,00	0,00	2.500,00	0,00	I	236,89
46	0	01/12/2017	287913	10	301	0	2002	3.3.90.39.00	14	825,32	0,00	0,00	0,00	800,00	0,00	I	25,32
47	0	01/12/2017	287913	10	301	0	2002	3.3.90.48.00	02	1.600,00	0,00	0,00	0,00	1.500,00	0,00	I	100,00
48	0	01/12/2017	287913	10	301	0	2002	3.3.90.92.00	02	432,74	0,00	0,00	0,00	400,00	0,00	I	32,74
49	0	01/12/2017	287913	10	301	0	2002	3.3.90.93.00	02	1.000,00	0,00	0,00	0,00	1.000,00	0,00	I	0,00
50	0	01/12/2017	287913	10	301	0	2083	3.1.90.11.00	02	2.354,08	0,00	0,00	0,00	1.900,00	0,00	I	454,08
51	0	01/12/2017	287913	10	301	0	2083	3.1.90.13.00	02	698,31	0,00	0,00	0,00	690,00	0,00	I	8,31
52	0	01/12/2017	287913	10	301	0	2083	3.1.90.13.00	14	489,88	0,00	0,00	0,00	480,00	0,00	I	9,88
53	0	01/12/2017	287913	10	301	0	2083	3.1.90.92.00	02	1.000,00	0,00	0,00	0,00	1.000,00	0,00	I	0,00
54	0	01/12/2017	287913	10	301	0	2083	3.1.90.94.00	02	8.928,76	0,00	0,00	0,00	8.500,00	0,00	I	428,76
55	0	01/12/2017	287913	10	301	0	2083	3.3.90.14.00	02	1.000,00	0,00	0,00	0,00	1.000,00	0,00	I	0,00
56	0	01/12/2017	287913	10	301	0	2083	3.3.90.14.00	14	2.000,00	0,00	0,00	0,00	2.000,00	0,00	I	0,00
57	0	01/12/2017	287913	10	301	0	2083	3.3.90.30.00	02	6.763,73	0,00	0,00	0,00	6.500,00	0,00	I	263,73
58	0	01/12/2017	287913	10	301	0	2083	3.3.90.30.00	14	555,01	0,00	0,00	0,00	550,00	0,00	I	5,01
59	0	01/12/2017	287913	10	301	0	2083	3.3.90.36.00	02	722,09	0,00	0,00	0,00	700,00	0,00	I	22,09
60	0	01/12/2017	287913	10	301	0	2083	3.3.90.39.00	02	2.000,00	0,00	0,00	0,00	2.000,00	0,00	I	0,00
61	0	01/12/2017	287913	10	301	0	2083	3.3.90.39.00	14	382,43	0,00	0,00	0,00	380,00	0,00	I	2,43
62	0	01/12/2017	287913	10	302	0	1022	4.4.90.52.00	02	2.000,00	0,00	0,00	0,00	2.000,00	0,00	I	0,00
63	0	01/12/2017	287913	10	302	0	1022	4.4.90.52.00	21	3.000,00	0,00	0,00	0,00	3.000,00	0,00	I	0,00
64	0	01/12/2017	287913	10	302	0	1022	4.4.90.52.00	81	800,00	0,00	0,00	0,00	800,00	0,00	I	0,00
65	0	01/12/2017	287913	10	302	0	2006	3.1.90.11.00	02	1.742,70	0,00	0,00	0,00	1.370,00	0,00	I	372,70
66	0	01/12/2017	287913	10	302	0	2006	3.1.90.11.00	14	590,64	0,00	0,00	0,00	590,00	0,00	I	0,64
67	0	01/12/2017	287913	10	302	0	2006	3.1.90.11.00	31	5.606,14	0,00	0,00	0,00	5.500,00	0,00	I	106,14

FIS.001798

Este documento é copia do original assinado digitalmente por: FERNANDA ALTISSIMO - 20/01/20 12:05
Para validar a assinatura acesse o site https://assinador.tce.ms.gov.br/Conferencia e informe o código: BD01283E3B9E

Nº	Atos Legais		Dotação Orçamentária						Fonte de Recurso	Dotação Inicial	Abertura de Créditos Art. 43 - Inc.I Superávit Fin.	Abertura de Créditos Art. 43 - Inc.II Exc.Arrecadação	Abertura de Créditos Art. 43 - Inc.III Anulação/Dotação		Abertura de Créditos Art. 43 - Inc. IV Operação de Crédito	Classificação dos Créditos	Dotação Final
	Lei nº	Data de Publicação	U.O.	Função	SubFunção	Programa	Projeto / Atividade	Elemento			Suplementação	Suplementação	Suplementação	Anulação	Suplementação	Art. 41 (I - Suplementares, II - Especiais, III - Extraordinários)	
1	0	01/12/2017	287913	10	122	0	2069	3.3.90.14.00	02	703,12	0,00	0,00	0,00	450,00	0,00	I	253,12
2	0	01/12/2017	287913	10	122	0	2076	3.1.90.11.00	02	660,93	0,00	0,00	61.000,00	0,00	0,00	I	61.660,93
3	0	01/12/2017	287913	10	122	0	2076	3.1.90.13.00	02	1.776,61	0,00	0,00	23.000,00	0,00	0,00	I	24.776,61
4	0	01/12/2017	287913	10	122	0	2076	3.3.90.30.00	02	1.150,20	0,00	0,00	7.000,00	0,00	0,00	I	8.150,20
5	0	01/12/2017	287913	10	122	0	2076	3.3.90.30.00	81	748,37	0,00	0,00	5.000,00	0,00	0,00	I	5.748,37
6	0	01/12/2017	287913	10	122	0	2076	3.3.90.39.00	02	100,66	0,00	0,00	2.950,00	0,00	0,00	I	3.050,66
7	0	01/12/2017	287913	10	122	0	2076	3.3.90.39.00	81	123.506,32	0,00	0,00	0,00	68.500,00	0,00	I	55.006,32
8	0	01/12/2017	287913	10	301	0	2002	3.1.90.11.00	02	551,29	0,00	0,00	117.000,00	0,00	0,00	I	117.551,29
9	0	01/12/2017	287913	10	301	0	2002	3.1.90.11.00	14	16.297,99	0,00	0,00	0,00	13.000,00	0,00	I	3.297,99
10	0	01/12/2017	287913	10	301	0	2002	3.1.90.11.00	81	25.000,00	0,00	0,00	0,00	25.000,00	0,00	I	0,00
11	0	01/12/2017	287913	10	301	0	2002	3.1.90.13.00	02	22.222,57	0,00	0,00	3.000,00	0,00	0,00	I	25.222,57
12	0	01/12/2017	287913	10	301	0	2002	3.1.90.13.00	14	2.158,78	0,00	0,00	0,00	2.000,00	0,00	I	158,78
13	0	01/12/2017	287913	10	301	0	2002	3.1.90.94.00	02	14.386,71	0,00	0,00	29.700,00	14.000,00	0,00	I	30.086,71
14	0	01/12/2017	287913	10	301	0	2002	3.3.90.30.00	02	28.802,50	0,00	0,00	0,00	28.000,00	0,00	I	802,50
15	0	01/12/2017	287913	10	301	0	2002	3.3.90.30.00	81	28.900,37	0,00	0,00	0,00	23.000,00	0,00	I	5.900,37
16	0	01/12/2017	287913	10	301	0	2002	3.3.90.36.00	14	5.000,00	0,00	0,00	0,00	5.000,00	0,00	I	0,00
17	0	01/12/2017	287913	10	301	0	2002	3.3.90.39.00	02	791,17	0,00	0,00	23.000,00	0,00	0,00	I	23.791,17
18	0	01/12/2017	287913	10	301	0	2002	3.3.90.39.00	81	45.165,00	0,00	0,00	0,00	45.000,00	0,00	I	165,00
19	0	01/12/2017	287913	10	301	0	2083	3.1.90.11.00	02	6.306,56	0,00	0,00	97.000,00	0,00	0,00	I	103.306,56
20	0	01/12/2017	287913	10	301	0	2083	3.1.90.11.00	14	716,54	0,00	0,00	29.000,00	0,00	0,00	I	29.716,54
21	0	01/12/2017	287913	10	301	0	2083	3.1.90.11.00	31	541.000,00	0,00	0,00	0,00	364.000,00	0,00	I	177.000,00
22	0	01/12/2017	287913	10	301	0	2083	3.1.90.13.00	02	2.048,40	0,00	0,00	19.000,00	0,00	0,00	I	21.048,40
23	0	01/12/2017	287913	10	301	0	2083	3.1.90.13.00	14	65.489,88	0,00	0,00	0,00	65.000,00	0,00	I	489,88
24	0	01/12/2017	287913	10	301	0	2083	3.1.90.94.00	14	19.157,38	0,00	0,00	0,00	19.000,00	0,00	I	157,38
25	0	01/12/2017	287913	10	301	0	2083	3.3.90.39.00	14	62.382,43	0,00	0,00	0,00	62.000,00	0,00	I	382,43
26	0	01/12/2017	287913	10	302	0	2006	3.1.90.11.00	02	1.572,53	0,00	0,00	197.000,00	0,00	0,00	I	198.572,53
27	0	01/12/2017	287913	10	302	0	2006	3.1.90.11.00	14	260,83	0,00	0,00	17.000,00	0,00	0,00	I	17.260,83
28	0	01/12/2017	287913	10	302	0	2006	3.1.90.13.00	02	1.580,63	0,00	0,00	42.000,00	0,00	0,00	I	43.580,63
29	0	01/12/2017	287913	10	302	0	2006	3.3.90.30.00	02	1.540,73	0,00	0,00	21.000,00	0,00	0,00	I	22.540,73
30	0	01/12/2017	287913	10	302	0	2006	3.3.90.30.00	14	812,78	0,00	0,00	7.000,00	0,00	0,00	I	7.812,78
31	0	01/12/2017	287913	10	302	0	2006	3.3.90.30.00	81	307,68	0,00	0,00	1.000,00	0,00	0,00	I	1.307,68
32	0	01/12/2017	287913	10	302	0	2006	3.3.90.39.00	14	605,55	0,00	0,00	5.000,00	0,00	0,00	I	5.605,55
33	0	01/12/2017	287913	10	302	0	2006	3.3.90.39.00	31	25.000,00	0,00	0,00	0,00	11.000,00	0,00	I	14.000,00
34	0	01/12/2017	287913	10	302	0	2006	3.3.90.39.00	81	40.159,22	0,00	0,00	0,00	29.000,00	0,00	I	11.159,22
35	0	01/12/2017	287913	10	302	0	2084	3.1.90.11.00	02	33.000,00	0,00	0,00	0,00	33.000,00	0,00	I	0,00
36	0	01/12/2017	287913	10	302	0	2084	3.1.90.11.00	14	50.000,00	0,00	0,00	0,00	50.000,00	0,00	I	0,00
37	0	01/12/2017	287913	10	302	0	2084	3.1.90.13.00	02	61.000,00	0,00	0,00	0,00	61.000,00	0,00	I	0,00
38	0	01/12/2017	287913	10	302	0	2084	3.3.90.39.00	81	1.705,00	0,00	0,00	0,00	1.700,00	0,00	I	5,00
39	0	01/12/2017	287913	10	303	0	2003	3.3.90.32.00	02	746,80	0,00	0,00	14.000,00	0,00	0,00	I	14.746,80
40	0	01/12/2017	287913	10	303	0	2003	3.3.90.32.00	81	2.644,92	0,00	0,00	0,00	2.000,00	0,00	I	644,92
41	0	01/12/2017	287913	10	303	0	2078	3.3.90.30.00	81	91.000,00	0,00	0,00	0,00	14.000,00	0,00	I	77.000,00
42	0	01/12/2017	287913	10	305	0	2088	3.1.90.11.00	02	1.419,58	0,00	0,00	45.000,00	0,00	0,00	I	46.419,58
43	0	01/12/2017	287913	10	305	0	2088	3.1.90.13.00	02	762,43	0,00	0,00	7.000,00	0,00	0,00	I	7.762,43
44	0	01/12/2017	287913	10	305	0	2088	3.1.90.13.00	14	357,25	0,00	0,00	2.000,00	0,00	0,00	I	2.357,25
45	0	01/12/2017	287913	10	305	0	2088	3.3.90.30.00	02	2.000,00	0,00	0,00	0,00	2.000,00	0,00	I	0,00
46	0	01/12/2017	288164	25	752	0	2104	3.3.90.39.00	17	36.203,02	0,00	0,00	0,00	24.000,00	0,00	II	12.203,02
47	0	01/12/2017	288277	12	365	0	2048	3.1.90.11.00	18	1.533,79	0,00	0,00	187.000,00	0,00	0,00	I	188.533,79

PAULO CESAR LIMA SILVEIRA
Prefeito Municipal
CPF: 238.395.971-53

GISELDA RAMOS MEIRA
Contadora
CRC-MS 005819/O-1

Anexo 900035 - Tipo do Ato Legal:DECRETO Número do Ato Legal:80 Data Publicação do Ato Legal:01/12/2017

Nº	Atos Legais		Dotação Orçamentária						Fonte de Recurso	Dotação Inicial	Abertura de Créditos Art. 43 - Inc.I Superávit Fin.	Abertura de Créditos Art. 43 - Inc.II Exc.Arrecadação	Abertura de Créditos Art. 43 - Inc.III Anulação/Dotação		Abertura de Créditos Art. 43 - Inc. IV Operação de Crédito	Classificação dos Créditos	Dotação Final
	Lei nº	Data de Publicação	U.O.	Função	SubFunção	Programa	Projeto / Atividade	Elemento			Suplementação	Suplementação	Suplementação	Anulação	Suplementação	Art. 41 (I - Suplementares, II - Especiais, III - Extraordinários)	
	0	01/12/2017	287396	18	541	0	2108	3.1.90.11.00	00	197.836,90	0,00	0,00	0,00	197.430,00	0,00	II	406,90
	0	01/12/2017	287396	18	541	0	2108	3.1.90.13.00	00	125.904,13	0,00	0,00	3.000,00	118.390,00	0,00	II	10.514,13

Este documento é cópia do original assinado digitalmente por: FERNANDA ALTISSIMO - 20/01/20 12:05
Para validar a assinatura acesse o site https://assinador.tce.ms.gov.br/Conferencia e informe o código: BD01283E3B9E

Anexo 900031 - Tipo do Ato Legal:DECRETO Número do Ato Legal:72 Data Publicação do Ato Legal:01/11/2017

TCE/MS, Resolução n. 54, de 14/12/2016- Anexo 900031

Nº	Atos Legais		Dotação Orçamentária						Fonte de Recurso	Dotação Inicial	Abertura de Créditos Art. 43 - Inc.I Superávit Fin.	Abertura de Créditos Art. 43 - Inc.II Exc.Arrecadação	Abertura de Créditos Art. 43 - Inc.III Anulação/Dotação		Abertura de Créditos Art. 43 - Inc. IV Operação de Crédito	Classificação dos Créditos		Dotação Final
	Lei nº	Data de Publicação	U.O.	Função	SubFunção	Programa	Projeto / Atividade	Elemento			Suplementação	Suplementação	Suplementação	Anulação	Suplementação	Art. 41 (I - Suplementares, II - Especiais, III - Extraordinários)		
1	0	01/11/2017	288162	8	243	0	2070	3.3.90.30.00	00	17.550,52	0,00	0,00	0,00	5.000,00	0,00	I		12.550,52
2	0	01/11/2017	288162	8	243	0	2070	3.3.90.39.00	29	1.889,28	0,00	0,00	5.000,00	0,00	0,00	I		6.889,28
3	0	01/11/2017	288162	8	244	0	2035	3.3.90.30.00	00	215.198,02	0,00	0,00	0,00	52.500,00	0,00	I		162.698,02
4	0	01/11/2017	288162	8	244	0	2035	4.4.90.51.00	00	150.000,00	0,00	0,00	0,00	80.000,00	0,00	I		70.000,00
5	0	01/11/2017	288162	8	244	0	2066	3.3.90.30.00	82	456,59	0,00	0,00	5.000,00	0,00	0,00	I		5.456,59
6	0	01/11/2017	288162	8	244	0	2066	3.3.90.32.00	82	20.000,00	0,00	0,00	0,00	5.000,00	0,00	I		15.000,00
7	0	01/11/2017	288162	8	244	0	2067	3.3.90.30.00	29	89.923,21	0,00	0,00	0,00	5.000,00	0,00	I		84.923,21
8	0	01/11/2017	288162	8	244	0	2067	3.3.90.39.00	29	312,16	0,00	0,00	5.000,00	0,00	0,00	I		5.312,16
9	0	01/11/2017	288164	4	122	0	2012	3.3.90.39.00	00	47,25	0,00	0,00	38.000,00	0,00	0,00	I		38.047,25
10	0	01/11/2017	288164	4	122	0	2012	3.3.90.47.00	00	30,40	0,00	0,00	42.000,00	0,00	0,00	I		42.030,40
11	0	01/11/2017	288164	12	361	0	2023	3.3.90.30.00	01	76,14	0,00	0,00	15.500,00	0,00	0,00	I		15.576,14
12	0	01/11/2017	288164	12	361	0	2031	3.3.90.30.00	15	857,01	0,00	0,00	13.000,00	0,00	0,00	I		13.857,01
13	0	01/11/2017	288164	12	365	0	2017	3.3.90.30.00	01	653,01	0,00	0,00	16.000,00	0,00	0,00	I		16.653,01
14	0	01/11/2017	288164	27	812	0	2112	3.3.90.30.00	00	805,96	0,00	0,00	8.000,00	0,00	0,00	II		8.805,96

PAULO CESAR LIMA SILVEIRA
Prefeito Municipal
CPF: 238.395.971-53

GISELDA RAMOS MEIRA
Contadora
CRC-MS 005819/O-1

Anexo 900032 - Tipo do Ato Legal:DECRETO Número do Ato Legal:73 Data Publicação do Ato Legal:01/11/2017

TCE/MS, Resolução n. 54, de 14/12/2016- Anexo 900032

Nº	Atos Legais		Dotação Orçamentária						Fonte de Recurso	Dotação Inicial	Abertura de Créditos Art. 43 - Inc.I Superávit Fin.	Abertura de Créditos Art. 43 - Inc.II Exc.Arrecadação	Abertura de Créditos Art. 43 - Inc.III Anulação/Dotação		Abertura de Créditos Art. 43 - Inc. IV Operação de Crédito	Classificação dos Créditos		Dotação Final
	Lei nº	Data de Publicação	U.O.	Função	SubFunção	Programa	Projeto / Atividade	Elemento			Suplementação	Suplementação	Suplementação	Anulação	Suplementação	Art. 41 (I - Suplementares, II - Especiais, III - Extraordinários)		
1	0	01/11/2017	288277	12	361	0	2044	3.1.90.13.00	18	153.948,06	0,00	0,00	151.000,00	0,00	0,00	I		304.948,06
2	0	01/11/2017	288277	12	361	0	2045	3.3.90.30.00	19	90.000,00	0,00	0,00	0,00	60.000,00	0,00	I		30.000,00
3	0	01/11/2017	288277	12	361	0	2045	3.3.90.39.00	19	255.024,64	0,00	0,00	0,00	151.000,00	0,00	I		104.024,64
4	0	01/11/2017	288277	12	365	0	2048	3.1.90.13.00	18	7.518,56	0,00	0,00	60.000,00	0,00	0,00	I		67.518,56

PAULO CESAR LIMA SILVEIRA
Prefeito Municipal
CPF: 238.395.971-53

GISELDA RAMOS MEIRA
Contadora
CRC-MS 005819/O-1

Anexo 900033 - Tipo do Ato Legal:DECRETO Número do Ato Legal:78 Data Publicação do Ato Legal:20/11/2017

TCE/MS, Resolução n. 54, de 14/12/2016- Anexo 900033

Nº	Atos Legais		Dotação Orçamentária						Fonte de Recurso	Dotação Inicial	Abertura de Créditos Art. 43 - Inc.I Superávit Fin.	Abertura de Créditos Art. 43 - Inc.II Exc.Arrecadação	Abertura de Créditos Art. 43 - Inc.III Anulação/Dotação		Abertura de Créditos Art. 43 - Inc. IV Operação de Crédito	Classificação dos Créditos		Dotação Final
	Lei nº	Data de Publicação	U.O.	Função	SubFunção	Programa	Projeto / Atividade	Elemento			Suplementação	Suplementação	Suplementação	Anulação	Suplementação	Art. 41 (I - Suplementares, II - Especiais, III - Extraordinários)		
1	0	20/11/2017	288164	1	31	0	2001	3.1.90.11.00	00	1.741.000,00	0,00	0,00	150.000,00	0,00	0,00	I		1.891.000,00
2	0	20/11/2017	288164	1	31	0	2001	3.1.90.13.00	00	354.000,00	0,00	0,00	50.000,00	0,00	0,00	I		404.000,00
3	0	20/11/2017	288164	1	31	0	2001	3.3.90.35.00	00	212.000,00	0,00	0,00	0,00	200.000,00	0,00	I		12.000,00
4	0	20/11/2017	288164	1	31	0	2001	3.3.90.39.00	00	1.090.000,00	0,00	0,00	0,00	150.000,00	0,00	I		940.000,00
5	0	20/11/2017	288164	1	31	0	2001	4.4.90.52.00	00	108.000,00	0,00	0,00	150.000,00	0,00	0,00	I		258.000,00

PAULO CESAR LIMA SILVEIRA
Prefeito Municipal
CPF: 238.395.971-53

GISELDA RAMOS MEIRA
Contadora
CRC-MS 005819/O-1

Anexo 900034 - Tipo do Ato Legal:DECRETO Número do Ato Legal:79 Data Publicação do Ato Legal:01/12/2017

Este documento é cópia do original assinado digitalmente por: FERNANDA ALTISSIMO - 20/01/20 12:05
Para validar a assinatura acesse o site https://assinador.tce.ms.gov.br/Conferencia e informe o código: BD01283E3B9E

Nº	Atos Legais		Dotação Orçamentária						Fonte de Recurso	Dotação Inicial	Abertura de Créditos Art. 43 - Inc.I Superávit Fin.	Abertura de Créditos Art. 43 - Inc.II Exc.Arrecadação	Abertura de Créditos Art. 43 - Inc.III Anulação/Dotação		Abertura de Créditos Art. 43 - Inc. IV Operação de Crédito	Classificação dos Créditos	Dotação Final
	Lei nº	Data de Publicação	U.O.	Função	SubFunção	Programa	Projeto / Atividade	Elemento			Suplementação	Suplementação	Suplementação	Anulação	Suplementação	Art. 41 (I - Suplementares, II - Especiais, III - Extraordinários)	
1	0	01/11/2017	287913	10	122	0	2069	3.3.90.30.00	02	2.000,00	0,00	0,00	0,00	2.000,00	0,00	I	0,00
2	0	01/11/2017	287913	10	122	0	2069	3.3.90.39.00	02	1.500,00	0,00	0,00	0,00	1.000,00	0,00	I	500,00
3	0	01/11/2017	287913	10	122	0	2076	3.1.90.11.00	02	28.881,02	0,00	0,00	67.000,00	14.000,00	0,00	I	81.881,02
4	0	01/11/2017	287913	10	122	0	2076	3.1.90.13.00	02	828,41	0,00	0,00	23.000,00	0,00	0,00	I	23.828,41
5	0	01/11/2017	287913	10	122	0	2076	3.3.90.14.00	02	944,76	0,00	0,00	2.000,00	0,00	0,00	I	2.944,76
6	0	01/11/2017	287913	10	122	0	2076	3.3.90.30.00	02	7.662,92	0,00	0,00	15.500,00	1.000,00	0,00	I	22.162,92
7	0	01/11/2017	287913	10	122	0	2076	3.3.90.30.00	81	942,51	0,00	0,00	4.500,00	0,00	0,00	I	5.442,51
8	0	01/11/2017	287913	10	122	0	2076	3.3.90.39.00	02	330.496,62	0,00	0,00	57.000,00	143.000,00	0,00	I	244.496,62
9	0	01/11/2017	287913	10	122	0	2076	3.3.90.39.00	81	119.583,76	0,00	0,00	25.000,00	28.000,00	0,00	I	116.583,76
10	0	01/11/2017	287913	10	122	0	2077	3.3.90.32.00	02	78.540,00	0,00	0,00	0,00	56.000,00	0,00	I	22.540,00
11	0	01/11/2017	287913	10	122	0	2077	3.3.90.39.00	02	2.280,00	0,00	0,00	15.000,00	0,00	0,00	I	17.280,00
12	0	01/11/2017	287913	10	301	0	2002	3.1.90.11.00	02	410.286,72	0,00	0,00	74.000,00	290.000,00	0,00	I	194.286,72
13	0	01/11/2017	287913	10	301	0	2002	3.1.90.11.00	14	158.997,99	0,00	0,00	0,00	140.000,00	0,00	I	18.997,99
14	0	01/11/2017	287913	10	301	0	2002	3.1.90.11.00	81	100.000,00	0,00	0,00	0,00	75.000,00	0,00	I	25.000,00
15	0	01/11/2017	287913	10	301	0	2002	3.3.90.30.00	02	605.435,00	0,00	0,00	0,00	191.000,00	0,00	I	414.435,00
16	0	01/11/2017	287913	10	301	0	2002	3.3.90.30.00	81	76.800,74	0,00	0,00	0,00	12.000,00	0,00	I	64.800,74
17	0	01/11/2017	287913	10	301	0	2002	3.3.90.39.00	02	36.230,47	0,00	0,00	12.000,00	5.000,00	0,00	I	43.230,47
18	0	01/11/2017	287913	10	301	0	2002	3.3.90.39.00	14	2.161,90	0,00	0,00	12.000,00	0,00	0,00	I	14.161,90
19	0	01/11/2017	287913	10	301	0	2002	3.3.90.39.00	81	287.495,00	0,00	0,00	0,00	77.000,00	0,00	I	210.495,00
20	0	01/11/2017	287913	10	301	0	2083	3.1.90.11.00	02	101.395,02	0,00	0,00	20.000,00	0,00	0,00	I	121.395,02
21	0	01/11/2017	287913	10	301	0	2083	3.1.90.11.00	14	3.368,66	0,00	0,00	42.000,00	0,00	0,00	I	45.368,66
22	0	01/11/2017	287913	10	301	0	2083	3.1.90.13.00	02	5.556,04	0,00	0,00	20.000,00	0,00	0,00	I	25.556,04
23	0	01/11/2017	287913	10	301	0	2083	3.3.90.30.00	02	17.918,18	0,00	0,00	0,00	4.000,00	0,00	I	13.918,18
24	0	01/11/2017	287913	10	301	0	2083	3.3.90.30.00	14	11.577,02	0,00	0,00	15.000,00	0,00	0,00	I	26.577,02
25	0	01/11/2017	287913	10	301	0	2083	3.3.90.30.00	31	14.000,00	0,00	0,00	0,00	14.000,00	0,00	I	0,00
26	0	01/11/2017	287913	10	301	0	2083	3.3.90.36.00	02	722,09	0,00	0,00	16.000,00	0,00	0,00	I	16.722,09
27	0	01/11/2017	287913	10	301	0	2083	3.3.90.39.00	02	13.000,00	0,00	0,00	0,00	5.000,00	0,00	I	8.000,00
28	0	01/11/2017	287913	10	302	0	2006	3.1.90.11.00	02	14.485,22	0,00	0,00	290.000,00	7.500,00	0,00	I	296.985,22
29	0	01/11/2017	287913	10	302	0	2006	3.1.90.11.00	14	744,60	0,00	0,00	29.000,00	0,00	0,00	I	29.744,60
30	0	01/11/2017	287913	10	302	0	2006	3.1.90.11.00	81	6.500,00	0,00	0,00	0,00	3.000,00	0,00	I	3.500,00
31	0	01/11/2017	287913	10	302	0	2006	3.1.90.13.00	02	3.097,81	0,00	0,00	62.000,00	0,00	0,00	I	65.097,81
32	0	01/11/2017	287913	10	302	0	2006	3.3.90.14.00	14	1.000,00	0,00	0,00	0,00	1.000,00	0,00	I	0,00
33	0	01/11/2017	287913	10	302	0	2006	3.3.90.30.00	02	16.466,45	0,00	0,00	58.500,00	10.000,00	0,00	I	64.966,45
34	0	01/11/2017	287913	10	302	0	2006	3.3.90.30.00	14	6.156,44	0,00	0,00	81.000,00	0,00	0,00	I	87.156,44
35	0	01/11/2017	287913	10	302	0	2006	3.3.90.30.00	81	103,18	0,00	0,00	1.000,00	0,00	0,00	I	1.103,18
36	0	01/11/2017	287913	10	302	0	2006	3.3.90.36.00	02	47.898,09	0,00	0,00	115.000,00	31.000,00	0,00	I	131.898,09
37	0	01/11/2017	287913	10	302	0	2006	3.3.90.39.00	02	144.415,84	0,00	0,00	233.000,00	61.000,00	0,00	I	316.415,84
38	0	01/11/2017	287913	10	302	0	2006	3.3.90.39.00	81	1.589,34	0,00	0,00	75.000,00	0,00	0,00	I	76.589,34
39	0	01/11/2017	287913	10	302	0	2084	3.1.90.11.00	02	974.000,00	0,00	0,00	0,00	383.000,00	0,00	I	591.000,00
40	0	01/11/2017	287913	10	302	0	2084	3.3.90.39.00	14	73.169,60	0,00	0,00	0,00	45.000,00	0,00	I	28.169,60
41	0	01/11/2017	287913	10	303	0	2078	3.3.90.30.00	81	120.000,00	0,00	0,00	0,00	29.000,00	0,00	I	91.000,00
42	0	01/11/2017	287913	10	303	0	2078	3.3.90.32.00	81	200.000,00	0,00	0,00	0,00	140.000,00	0,00	I	60.000,00
43	0	01/11/2017	287913	10	304	0	2007	3.1.90.11.00	02	439.584,85	0,00	0,00	0,00	430.000,00	0,00	I	9.584,85
44	0	01/11/2017	287913	10	305	0	2008	3.3.90.39.00	02	8.660,00	0,00	0,00	2.000,00	0,00	0,00	I	10.660,00
45	0	01/11/2017	287913	10	305	0	2088	3.1.90.11.00	02	45.173,00	0,00	0,00	53.000,00	0,00	0,00	I	98.173,00
46	0	01/11/2017	287913	10	305	0	2088	3.1.90.13.00	02	1.758,42	0,00	0,00	7.000,00	0,00	0,00	I	8.758,42
47	0	01/11/2017	287913	10	305	0	2088	3.1.90.13.00	14	1.200,89	0,00	0,00	2.000,00	0,00	0,00	I	3.200,89
48	0	01/11/2017	287913	10	305	0	2088	3.3.90.30.00	02	10.000,00	0,00	0,00	0,00	8.000,00	0,00	I	2.000,00
49	0	01/11/2017	287913	10	305	0	2088	3.3.90.36.00	14	24.000,00	0,00	0,00	0,00	19.000,00	0,00	I	5.000,00
50	0	01/11/2017	288164	4	122	0	2111	3.1.90.11.00	00	829,69	0,00	0,00	534.000,00	0,00	0,00	II	534.829,69
51	0	01/11/2017	288164	4	122	0	2114	3.3.90.39.00	00	987,42	0,00	0,00	88.000,00	0,00	0,00	II	88.987,42
52	0	01/11/2017	288164	12	122	0	2016	3.1.90.11.00	01	214,07	0,00	0,00	130.000,00	0,00	0,00	I	130.214,07
53	0	01/11/2017	288164	12	361	0	2031	3.3.90.30.00	15	269,21	0,00	0,00	15.000,00	0,00	0,00	I	15.269,21
54	0	01/11/2017	288164	26	782	0	2107	3.3.90.39.00	80	1.125,25	0,00	0,00	23.000,00	0,00	0,00	II	24.125,25
55	0	01/11/2017	288164	27	812	0	2112	3.3.90.30.00	00	826,52	0,00	0,00	7.000,00	0,00	0,00	II	7.826,52

PAULO CESAR LIMA SILVEIRA
Prefeito Municipal
CPF: 226.396.971-53

GISELDA RAMOS MEIRA
Contadora
CRC-MS 005819/O-1

Este documento é cópia do original assinado digitalmente por: FERNANDA ALTISSIMO - 20/01/20 12:05
Para validar a assinatura acesse o site https://assinador.tce.ms.gov.br/Conferencia e informe o código: BD01283E3B9E

Nº	Atos Legais		Dotação Orçamentária						Fonte de Recurso	Dotação Inicial	Abertura de Créditos Art. 43 - Inc.I Superavit Fin.	Abertura de Créditos Art. 43 - Inc.II Exc.Arrecadação	Abertura de Créditos Art. 43 - Inc.III Anulação/Dotação		Abertura de Créditos Art. 43 - Inc. IV Operação de Crédito	Classificação dos Créditos	Dotação Final
	Lei nº	Data de Publicação	U.O.	Função	SubFunção	Programa	Projeto / Atividade	Elemento			Suplementação	Suplementação	Suplementação	Anulação	Suplementação	Art. 41 (I - Suplementares, II - Especiais, III - Extraordinários)	
66	0	01/11/2017	288164	8	244	0	2089	3.3.90.30.00	00	3.000,00	0,00	0,00	0,00	3.000,00	0,00	I	0,00
67	0	01/11/2017	288164	8	244	0	2089	3.3.90.39.00	00	3.701,26	0,00	0,00	0,00	3.500,00	0,00	I	201,26
68	0	01/11/2017	288164	12	122	0	1024	4.4.90.51.00	01	1.500,00	0,00	0,00	0,00	1.000,00	0,00	I	500,00
69	0	01/11/2017	288164	12	122	0	2016	3.1.90.11.00	01	130.214,07	0,00	0,00	155.000,00	0,00	0,00	I	285.214,07
70	0	01/11/2017	288164	12	122	0	2016	3.1.90.13.00	01	11.034,24	0,00	0,00	0,00	2.500,00	0,00	I	8.534,24
71	0	01/11/2017	288164	12	122	0	2016	3.3.90.30.00	01	9.199,68	0,00	0,00	27.000,00	500,00	0,00	I	35.699,68
72	0	01/11/2017	288164	12	122	0	2016	3.3.90.39.00	01	187.771,17	0,00	0,00	159.200,00	134.000,00	0,00	I	212.971,17
73	0	01/11/2017	288164	12	306	0	2021	3.3.90.30.00	15	28.363,40	0,00	0,00	67.000,00	2.500,00	0,00	I	92.863,40
74	0	01/11/2017	288164	12	306	0	2025	3.3.90.30.00	00	1.759,09	0,00	0,00	26.000,00	0,00	0,00	I	27.759,09
75	0	01/11/2017	288164	12	361	0	2055	3.3.90.30.00	01	1.413,00	0,00	0,00	0,00	1.000,00	0,00	I	413,00
76	0	01/11/2017	288164	12	361	0	2055	3.3.90.39.00	01	3.779.116,72	0,00	0,00	65.000,00	1.941.000,00	0,00	I	1.903.116,72
77	0	01/11/2017	288164	12	361	0	1005	4.4.90.51.00	01	2.500,00	0,00	0,00	0,00	2.500,00	0,00	I	0,00
78	0	01/11/2017	288164	12	361	0	2023	3.1.90.11.00	01	18.857,68	0,00	0,00	220.000,00	10.000,00	0,00	I	228.857,68
79	0	01/11/2017	288164	12	361	0	2023	3.1.90.13.00	01	4.319,65	0,00	0,00	97.000,00	0,00	0,00	I	101.319,65
80	0	01/11/2017	288164	12	361	0	2023	3.3.90.14.00	01	1.129,52	0,00	0,00	1.000,00	0,00	0,00	I	2.129,52
81	0	01/11/2017	288164	12	361	0	2023	3.3.90.30.00	01	9.588,51	0,00	0,00	45.000,00	1.000,00	0,00	I	53.588,51
82	0	01/11/2017	288164	12	361	0	2023	3.3.90.39.00	01	1.528,44	0,00	0,00	22.000,00	0,00	0,00	I	23.528,44
83	0	01/11/2017	288164	12	361	0	2031	3.3.90.30.00	15	1.650,01	0,00	0,00	1.000,00	0,00	0,00	I	2.650,01
84	0	01/11/2017	288164	12	361	0	2031	3.3.90.32.00	15	9.699,50	0,00	0,00	0,00	5.000,00	0,00	I	4.699,50
85	0	01/11/2017	288164	12	361	0	2031	3.3.90.36.00	15	2.000,00	0,00	0,00	0,00	2.000,00	0,00	I	0,00
86	0	01/11/2017	288164	12	361	0	2031	3.3.90.39.00	15	1.156,18	0,00	0,00	0,00	1.000,00	0,00	I	156,18
87	0	01/11/2017	288164	12	361	0	2031	4.4.90.52.00	15	2.450,00	0,00	0,00	0,00	2.000,00	0,00	I	450,00
88	0	01/11/2017	288164	12	365	0	2017	3.1.90.11.00	01	85.700,66	0,00	0,00	73.000,00	0,00	0,00	I	158.700,66
89	0	01/11/2017	288164	12	365	0	2017	3.1.90.13.00	01	2.356,80	0,00	0,00	14.000,00	0,00	0,00	I	16.356,80
90	0	01/11/2017	288164	12	365	0	2017	3.3.90.30.00	01	5.450,91	0,00	0,00	43.000,00	0,00	0,00	I	48.450,91
91	0	01/11/2017	288164	12	365	0	2017	3.3.90.39.00	01	8.265,62	0,00	0,00	16.000,00	2.000,00	0,00	I	22.265,62
92	0	01/11/2017	288164	15	122	0	2099	3.3.90.30.00	70	1.000,00	0,00	0,00	0,00	1.000,00	0,00	II	0,00
93	0	01/11/2017	288164	15	122	0	2099	3.3.90.47.00	70	11.500,00	0,00	0,00	0,00	6.500,00	0,00	II	5.000,00
94	0	01/11/2017	288164	15	122	0	2101	3.3.90.30.00	00	299.794,00	0,00	0,00	0,00	167.000,00	0,00	I	132.794,00
95	0	01/11/2017	288164	15	451	0	1067	4.4.90.51.00	23	207,99	0,00	0,00	34.000,00	0,00	0,00	II	34.207,99
96	0	01/11/2017	288164	15	451	0	1071	4.4.90.51.00	23	50,22	0,00	0,00	174.000,00	0,00	0,00	I	174.050,22
97	0	01/11/2017	288164	18	541	0	2094	3.3.90.36.00	00	5.000,00	0,00	0,00	0,00	5.000,00	0,00	II	0,00
98	0	01/11/2017	288164	18	541	0	2094	3.3.90.39.00	00	5.000,00	0,00	0,00	0,00	5.000,00	0,00	II	0,00
99	0	01/11/2017	288164	20	606	0	2095	3.3.90.30.00	00	5.000,00	0,00	0,00	0,00	5.000,00	0,00	II	0,00
100	0	01/11/2017	288164	22	661	0	1060	4.4.90.51.00	00	4.000,00	0,00	0,00	0,00	4.000,00	0,00	II	0,00
101	0	01/11/2017	288164	22	661	0	1060	4.4.90.61.00	00	7.000,00	0,00	0,00	0,00	7.000,00	0,00	II	0,00
102	0	01/11/2017	288164	23	695	0	2097	3.3.90.30.00	00	9.000,00	0,00	0,00	0,00	8.500,00	0,00	II	500,00
103	0	01/11/2017	288164	23	695	0	2097	3.3.90.36.00	00	7.500,00	0,00	0,00	0,00	5.000,00	0,00	II	2.500,00
104	0	01/11/2017	288164	23	695	0	2097	3.3.90.39.00	00	5.000,00	0,00	0,00	0,00	5.000,00	0,00	II	0,00
105	0	01/11/2017	288164	25	752	0	2104	3.3.90.30.00	17	3.770,24	0,00	0,00	0,00	3.500,00	0,00	II	270,24
106	0	01/11/2017	288164	25	752	0	2104	3.3.90.39.00	17	141.504,15	0,00	0,00	0,00	141.504,15	0,00	I	0,00
107	0	01/11/2017	288164	25	752	0	2104	3.3.90.39.00	17	94,07	0,00	0,00	141.504,15	0,00	0,00	II	141.598,22
108	0	01/11/2017	288164	26	782	0	2105	3.3.90.30.00	00	2.014,80	0,00	0,00	39.000,00	0,00	0,00	II	41.014,80
109	0	01/11/2017	288164	26	782	0	2105	3.3.90.36.00	00	2.000,00	0,00	0,00	0,00	2.000,00	0,00	II	0,00
110	0	01/11/2017	288164	26	782	0	2105	3.3.90.39.00	00	1.222,00	0,00	0,00	6.000,00	0,00	0,00	II	7.222,00
111	0	01/11/2017	288164	26	782	0	2106	3.3.90.30.00	80	2.000,00	0,00	0,00	0,00	1.000,00	0,00	II	1.000,00
112	0	01/11/2017	288164	26	782	0	2106	4.4.90.51.00	80	5.000,00	0,00	0,00	0,00	5.000,00	0,00	II	0,00
113	0	01/11/2017	288164	26	782	0	2107	3.3.90.39.00	80	2.860,75	0,00	0,00	113.000,00	0,00	0,00	II	115.860,75
114	0	01/11/2017	288164	27	812	0	1076	4.4.90.51.00	23	8.000,00	0,00	0,00	0,00	8.000,00	0,00	II	0,00
115	0	01/11/2017	288164	27	812	0	2112	3.3.90.14.00	00	15.823,40	0,00	0,00	0,00	6.000,00	0,00	II	9.823,40
116	0	01/11/2017	288164	27	812	0	2112	3.3.90.30.00	00	9.683,95	0,00	0,00	9.000,00	7.000,00	0,00	II	11.683,95
117	0	01/11/2017	288164	27	812	0	2112	3.3.90.36.00	00	2.186,63	0,00	0,00	0,00	2.000,00	0,00	II	186,63
118	0	01/11/2017	288164	27	812	0	2112	3.3.90.39.00	00	31.090,03	0,00	0,00	44.500,00	29.000,00	0,00	II	46.590,03
119	0	01/11/2017	288164	27	812	0	2113	3.3.90.31.00	00	21.000,00	0,00	0,00	0,00	15.000,00	0,00	II	6.000,00
120	0	01/11/2017	288164	27	812	0	2113	3.3.90.39.00	00	4.000,00	0,00	0,00	0,00	4.000,00	0,00	II	0,00
121	0	01/11/2017	288277	12	361	0	2044	3.1.90.11.00	18	12.564,52	0,00	0,00	1.080.000,00	0,00	0,00	I	1.092.564,52
122	0	01/11/2017	288277	12	365	0	2048	3.1.90.11.00	18	3.399,58	0,00	0,00	330.000,00	0,00	0,00	I	333.399,58
123	0	01/11/2017	311708	13	392	0	1056	3.3.90.30.00	00	67.371,10	0,00	0,00	0,00	60.000,00	0,00	II	7.371,10
124	0	01/11/2017	311708	13	392	0	1056	3.3.90.39.00	00	189.533,48	0,00	0,00	0,00	103.000,00	0,00	II	86.533,48

PAULO CESAR LIMA SILVEIRA
Prefeito Municipal
CPF: 238.395.971-53

GISELDA RAMOS MEIRA
Contadora
CRC-MS 005819/O-1

Fls:001802

Este documento é copia do original assinado digitalmente por: FERNANDA ALTISSIMO - 20/01/20 12:05
Para validar a assinatura acesse o site https://assinador.tce.ms.gov.br/Conferencia e informe o código: BD01283E3B9E

Nº	Atos Legais		Dotação Orçamentária						Fonte de Recurso	Dotação Inicial	Abertura de Créditos Art. 43 - Inc.I Superávit Fin.	Abertura de Créditos Art. 43 - Inc.II Exc.Arrecadação	Abertura de Créditos Art. 43 - Inc.III Anulação/Dotação		Abertura de Créditos Art. 43 - Inc. IV Operação de Crédito	Classificação dos Créditos	Dotação Final
	Lei nº	Data de Publicação	U.O.	Função	SubFunção	Programa	Projeto / Atividade	Elemento			Suplementação	Suplementação	Suplementação	Anulação	Suplementação	Art. 41 (I - Suplementares, II - Especiais, III - Extraordinários)	
1	0	01/11/2017	287396	18	541	0	2109	3.3.90.39.00	00	596.000,00	0,00	0,00	0,00	292.000,00	0,00	II	304.000,00
2	0	01/11/2017	287913	10	122	0	2076	3.3.90.30.00	02	1.159,20	0,00	0,00	0,00	1.000,00	0,00	I	159,20
3	0	01/11/2017	287913	10	122	0	2076	3.3.90.39.00	02	10.174,83	0,00	0,00	0,00	1.000,00	0,00	I	9.174,83
4	0	01/11/2017	287913	10	301	0	2002	3.3.90.39.00	14	7.067,59	0,00	0,00	0,00	7.000,00	0,00	I	67,59
5	0	01/11/2017	287913	10	302	0	2006	3.3.90.39.00	81	54.151,75	0,00	0,00	0,00	39.000,00	0,00	I	15.151,75
6	0	01/11/2017	287913	10	305	0	2008	3.3.90.39.00	02	10.533,75	0,00	0,00	0,00	10.000,00	0,00	I	533,75
7	0	01/11/2017	287913	10	305	0	2088	3.3.90.39.00	14	10.833,34	0,00	0,00	0,00	3.000,00	0,00	I	7.833,34
8	0	01/11/2017	288142	16	482	0	1003	3.3.90.30.00	00	10.000,00	0,00	0,00	0,00	10.000,00	0,00	II	0,00
9	0	01/11/2017	288142	16	482	0	1003	3.3.90.32.00	00	50.000,00	0,00	0,00	0,00	50.000,00	0,00	II	0,00
10	0	01/11/2017	288142	16	482	0	1003	4.4.90.51.00	30	50.000,00	0,00	0,00	0,00	50.000,00	0,00	II	0,00
11	0	01/11/2017	288142	16	482	0	1033	3.3.90.36.00	00	3.500,00	0,00	0,00	0,00	1.780,00	0,00	II	1.720,00
12	0	01/11/2017	288142	16	482	0	1033	3.3.90.39.00	30	50.000,00	0,00	0,00	0,00	50.000,00	0,00	II	0,00
13	0	01/11/2017	288142	16	482	0	1033	4.4.90.51.00	30	90.000,00	0,00	0,00	0,00	74.000,00	0,00	II	16.000,00
14	0	01/11/2017	288144	8	243	0	2019	3.3.90.30.00	50	7.500,00	0,00	0,00	0,00	3.950,00	0,00	I	3.550,00
15	0	01/11/2017	288144	8	243	0	2019	3.3.90.36.00	50	7.500,00	0,00	0,00	0,00	7.000,00	0,00	I	500,00
16	0	01/11/2017	288144	8	243	0	2019	3.3.90.39.00	50	10.000,00	0,00	0,00	0,00	6.500,00	0,00	I	3.500,00
17	0	01/11/2017	288162	8	243	0	2070	3.3.90.30.00	29	27.657,78	0,00	0,00	0,00	10.000,00	0,00	I	17.657,78
18	0	01/11/2017	288162	8	243	0	2070	3.3.90.32.00	29	7.221,35	0,00	0,00	0,00	4.000,00	0,00	I	3.221,35
19	0	01/11/2017	288162	8	243	0	2070	3.3.90.39.00	29	6.889,28	0,00	0,00	0,00	6.000,00	0,00	I	889,28
20	0	01/11/2017	288162	8	243	0	2070	4.4.90.51.00	29	1.000,00	0,00	0,00	0,00	1.000,00	0,00	I	0,00
21	0	01/11/2017	288162	8	244	0	2035	3.3.90.36.00	00	3.203,20	0,00	0,00	0,00	3.000,00	0,00	I	203,20
22	0	01/11/2017	288162	8	244	0	2067	3.3.90.30.00	29	84.428,13	0,00	0,00	0,00	1.000,00	0,00	I	83.428,13
23	0	01/11/2017	288162	8	244	0	2067	3.3.90.39.00	29	6.774,16	0,00	0,00	0,00	6.000,00	0,00	I	774,16
24	0	01/11/2017	288164	4	122	0	2010	3.3.90.14.00	00	277,39	0,00	0,00	2.000,00	0,00	0,00	I	2.277,39
25	0	01/11/2017	288164	4	122	0	2010	3.3.90.30.00	00	2.810,96	0,00	0,00	7.500,00	0,00	0,00	I	10.310,96
26	0	01/11/2017	288164	4	122	0	2010	3.3.90.36.00	00	225,00	0,00	0,00	1.000,00	0,00	0,00	I	1.225,00
27	0	01/11/2017	288164	4	122	0	2010	3.3.90.39.00	00	69.776,21	0,00	0,00	56.000,00	58.000,00	0,00	I	67.776,21
28	0	01/11/2017	288164	4	122	0	2012	3.1.90.94.00	00	1.047,79	0,00	0,00	3.000,00	0,00	0,00	I	4.047,79
29	0	01/11/2017	288164	4	122	0	2012	3.2.90.21.00	00	15.026,24	0,00	0,00	7.450,00	1.000,00	0,00	I	21.476,24
30	0	01/11/2017	288164	4	122	0	2012	3.3.90.30.00	00	961,56	0,00	0,00	7.000,00	0,00	0,00	I	7.961,56
31	0	01/11/2017	288164	4	122	0	2012	3.3.90.39.00	00	66.008,91	0,00	0,00	142.000,00	17.000,00	0,00	I	191.008,91
32	0	01/11/2017	288164	4	122	0	2012	3.3.90.47.00	00	73.583,91	0,00	0,00	91.780,00	3.000,00	0,00	I	162.363,91
33	0	01/11/2017	288164	4	122	0	2012	4.6.90.71.00	00	4.529,53	0,00	0,00	96.000,00	0,00	0,00	I	100.529,53
34	0	01/11/2017	288164	4	122	0	2111	3.1.90.04.00	00	18.103,98	0,00	0,00	0,00	15.000,00	0,00	II	3.103,98
35	0	01/11/2017	288164	4	122	0	2111	3.1.90.11.00	00	152.975,20	0,00	0,00	0,00	54.000,00	0,00	II	98.975,20
36	0	01/11/2017	288164	4	122	0	2111	3.1.90.13.00	00	9.765,51	0,00	0,00	100.000,00	0,00	0,00	II	109.765,51
37	0	01/11/2017	288164	4	122	0	2111	3.1.90.94.00	00	93.680,96	0,00	0,00	0,00	50.000,00	0,00	II	43.680,96
38	0	01/11/2017	288164	4	122	0	2098	3.3.90.39.00	00	5.398,18	0,00	0,00	3.000,00	3.000,00	0,00	II	5.398,18
39	0	01/11/2017	288164	4	122	0	2114	3.3.90.30.00	00	24.883,24	0,00	0,00	75.500,00	12.000,00	0,00	II	88.383,24
40	0	01/11/2017	288164	4	122	0	2114	3.3.90.39.00	00	92.502,03	0,00	0,00	218.000,00	24.000,00	0,00	II	286.502,03
41	0	01/11/2017	288164	4	122	0	2115	3.3.90.30.00	00	3.090,21	0,00	0,00	8.000,00	0,00	0,00	II	11.090,21
42	0	01/11/2017	288164	4	122	0	2115	3.3.90.39.00	00	153.317,84	0,00	0,00	162.968,89	141.000,00	0,00	II	175.286,73
43	0	01/11/2017	288164	4	122	0	2115	4.4.90.52.00	00	1.000,00	0,00	0,00	0,00	1.000,00	0,00	II	0,00
44	0	01/11/2017	288164	4	122	0	1057	4.4.90.52.00	00	1.000,00	0,00	0,00	0,00	1.000,00	0,00	II	0,00
45	0	01/11/2017	288164	4	122	0	1058	4.4.90.61.00	00	1.000,00	0,00	0,00	0,00	1.000,00	0,00	II	0,00
46	0	01/11/2017	288164	4	122	0	2093	3.3.90.36.00	00	6.392,63	0,00	0,00	0,00	6.000,00	0,00	II	392,63
47	0	01/11/2017	288164	4	122	0	2093	3.3.90.39.00	00	12.100,00	0,00	0,00	0,00	12.000,00	0,00	II	100,00
48	0	01/11/2017	288164	4	122	0	1061	4.4.90.52.00	00	8.662,00	0,00	0,00	0,00	8.000,00	0,00	II	662,00
49	0	01/11/2017	288164	4	122	0	1061	4.4.90.52.00	23	3.352,79	0,00	0,00	0,00	2.968,89	0,00	II	383,90
50	0	01/11/2017	288164	4	129	0	2015	3.3.90.14.00	00	5.000,00	0,00	0,00	0,00	5.000,00	0,00	I	0,00
51	0	01/11/2017	288164	4	129	0	2015	3.3.90.30.00	00	6.620,82	0,00	0,00	10.000,00	4.500,00	0,00	I	12.120,82
52	0	01/11/2017	288164	4	129	0	2015	3.3.90.31.00	00	8.200,00	0,00	0,00	0,00	5.000,00	0,00	I	3.200,00
53	0	01/11/2017	288164	4	129	0	2015	3.3.90.35.00	00	646.000,00	0,00	0,00	0,00	341.000,00	0,00	I	305.000,00
54	0	01/11/2017	288164	4	129	0	2015	3.3.90.36.00	00	1.653,86	0,00	0,00	0,00	1.500,00	0,00	I	153,86
55	0	01/11/2017	288164	4	129	0	2015	3.3.90.39.00	00	68.595,73	0,00	0,00	37.000,00	35.000,00	0,00	I	70.595,73
56	0	01/11/2017	288164	4	129	0	2015	3.3.90.91.00	00	12.000,00	0,00	0,00	0,00	7.000,00	0,00	I	5.000,00
57	0	01/11/2017	288164	8	244	0	2036	3.1.90.11.00	00	13.860,84	0,00	0,00	171.000,00	4.000,00	0,00	I	180.860,84
58	0	01/11/2017	288164	8	244	0	2036	3.1.90.13.00	00	926,45	0,00	0,00	34.000,00	0,00	0,00	I	34.926,45
59	0	01/11/2017	288164	8	244	0	2036	3.1.90.92.00	00	1.000,00	0,00	0,00	0,00	1.000,00	0,00	I	0,00
60	0	01/11/2017	288164	8	244	0	2036	3.1.90.94.00	00	55.476,94	0,00	0,00	0,00	23.200,00	0,00	I	32.276,94
61	0	01/11/2017	288164	8	244	0	2036	3.3.90.30.00	00	287,55	0,00	0,00	0,00	200,00	0,00	I	87,55
62	0	01/11/2017	288164	8	244	0	2036	3.3.90.39.00	00	2.082,97	0,00	0,00	31.200,00	0,00	0,00	I	33.282,97
	0	01/11/2017	288164	8	244	0	2089	3.1.90.11.00	00	94.941,34	0,00	0,00	0,00	52.000,00	0,00	I	42.941,34
	0	01/11/2017	288164	8	244	0	2089	3.1.90.13.00	00	24.503,96	0,00	0,00	0,00	16.500,00	0,00	I	8.003,96
	0	01/11/2017	288164	8	244	0	2089	3.3.90.14.00	00	3.000,00	0,00	0,00	0,00	3.000,00	0,00	I	0,00

Fls.001803

Este documento é cópia do original assinado digitalmente por: FERNANDA ALTISSIMO - 20/01/20 12:05
Para validar a assinatura acesse o site https://assinador.tce.ms.gov.br/Conferencia e informe o código: BD01283E3B9E

Nº	Atos Legais		Dotação Orçamentária						Fonte de Recurso	Dotação Inicial	Abertura de Créditos Art. 43 - Inc.I Superávit Fin.	Abertura de Créditos Art. 43 - Inc.II Exc.Arrecadação	Abertura de Créditos Art. 43 - Inc.III Anulação/Dotação		Abertura de Créditos Art. 43 - Inc. IV Operação de Crédito	Classificação dos Créditos	Dotação Final
	Lei nº	Data de Publicação	U.O.	Função	SubFunção	Programa	Projeto / Atividade	Elemento			Suplementação	Suplementação	Suplementação	Anulação	Suplementação	Art. 41 (I - Suplementares, II - Especiais, III - Extraordinários)	
83	0	02/10/2017	288164	15	451	0	2102	3.3.90.39.00	00	83.981,85	0,00	0,00	43.000,00	50.000,00	0,00	II	76.981,85
84	0	02/10/2017	288164	15	452	0	2103	3.3.90.30.00	00	28.238,60	0,00	0,00	0,00	28.000,00	0,00	II	238,60
85	0	02/10/2017	288164	15	452	0	2103	3.3.90.39.00	00	26.820,00	0,00	0,00	0,00	26.000,00	0,00	II	820,00
86	0	02/10/2017	288164	17	512	0	1072	4.4.90.51.00	00	10.000,00	0,00	0,00	0,00	10.000,00	0,00	II	0,00
87	0	02/10/2017	288164	18	541	0	2094	3.3.90.30.00	00	10.000,00	0,00	0,00	0,00	10.000,00	0,00	II	0,00
88	0	02/10/2017	288164	20	122	0	2096	3.3.90.39.00	00	37.000,00	0,00	0,00	0,00	27.000,00	0,00	I	10.000,00
89	0	02/10/2017	288164	22	661	0	1060	4.4.90.51.00	00	50.000,00	0,00	0,00	0,00	26.000,00	0,00	II	24.000,00
90	0	02/10/2017	288164	22	661	0	1060	4.4.90.61.00	00	74.000,00	0,00	0,00	0,00	67.000,00	0,00	II	7.000,00
91	0	02/10/2017	288164	23	695	0	2097	3.3.90.30.00	00	20.000,00	0,00	0,00	0,00	11.000,00	0,00	II	9.000,00
92	0	02/10/2017	288164	25	752	0	2104	3.3.90.30.00	00	1.262,00	0,00	0,00	0,00	1.000,00	0,00	II	262,00
93	0	02/10/2017	288164	25	752	0	2104	3.3.90.36.00	00	5.000,00	0,00	0,00	0,00	5.000,00	0,00	II	0,00
94	0	02/10/2017	288164	25	752	0	2104	3.3.90.36.00	17	5.000,00	0,00	0,00	0,00	4.000,00	0,00	II	1.000,00
95	0	02/10/2017	288164	25	752	0	2104	3.3.90.39.00	00	8.001,50	0,00	0,00	0,00	8.000,00	0,00	II	1,50
96	0	02/10/2017	288164	25	752	0	2104	3.3.90.39.00	17	81.987,65	0,00	0,00	0,00	81.987,65	0,00	I	0,00
97	0	02/10/2017	288164	25	752	0	2104	3.3.90.39.00	17	88.206,29	0,00	0,00	87.087,65	1.500,00	0,00	II	173.793,94
98	0	02/10/2017	288164	26	782	0	1074	3.3.90.30.00	00	5.500,00	0,00	0,00	0,00	3.500,00	0,00	II	2.000,00
99	0	02/10/2017	288164	26	782	0	1074	3.3.90.39.00	00	23.000,00	0,00	0,00	0,00	21.000,00	0,00	II	2.000,00
100	0	02/10/2017	288164	26	782	0	2105	3.3.90.30.00	00	35.587,60	0,00	0,00	52.000,00	0,00	0,00	II	87.587,60
101	0	02/10/2017	288164	26	782	0	2107	3.3.90.30.00	80	19.546,62	0,00	0,00	0,00	19.000,00	0,00	II	546,62
102	0	02/10/2017	288164	26	782	0	2107	3.3.90.39.00	80	3.036,00	0,00	0,00	230.000,00	0,00	0,00	II	233.036,00
103	0	02/10/2017	288164	26	782	0	2107	4.4.90.51.00	80	5.000,00	0,00	0,00	0,00	5.000,00	0,00	II	0,00
104	0	02/10/2017	288164	27	812	0	1076	4.4.90.51.00	23	123.000,00	0,00	0,00	0,00	92.000,00	0,00	II	31.000,00
105	0	02/10/2017	288164	27	812	0	2112	3.3.90.30.00	00	66.975,71	0,00	0,00	8.000,00	64.000,00	0,00	II	10.975,71
106	0	02/10/2017	288164	27	812	0	2112	3.3.90.36.00	00	10.186,63	0,00	0,00	0,00	8.000,00	0,00	II	2.186,63
107	0	02/10/2017	288164	27	812	0	2112	3.3.90.39.00	00	68.238,49	0,00	0,00	0,00	60.000,00	0,00	II	8.238,49
108	0	02/10/2017	288164	27	812	0	2112	4.4.90.52.00	00	15.000,00	0,00	0,00	0,00	15.000,00	0,00	II	0,00
109	0	02/10/2017	288164	27	812	0	2113	3.3.90.30.00	00	24.720,00	0,00	0,00	0,00	24.000,00	0,00	II	720,00
110	0	02/10/2017	288164	27	812	0	2113	3.3.90.32.00	00	15.000,00	0,00	0,00	0,00	15.000,00	0,00	II	0,00
111	0	02/10/2017	288164	27	812	0	2113	3.3.90.36.00	00	10.000,00	0,00	0,00	0,00	10.000,00	0,00	II	0,00
112	0	02/10/2017	288164	27	812	0	2113	3.3.90.39.00	00	30.000,00	0,00	0,00	0,00	26.000,00	0,00	II	4.000,00

PAULO CESAR LIMA SILVEIRA
Prefeito Municipal
CPF: 238.395.971-53

GISELDA RAMOS MEIRA
Contadora
CRC-MS 005819/O-1

Anexo 900028 - Tipo do Ato Legal:DECRETO Número do Ato Legal:62 Data Publicação do Ato Legal:02/10/2017

TCE/MS, Resolução n. 54, de 14/12/2016- Anexo 900028

Nº	Atos Legais		Dotação Orçamentária						Fonte de Recurso	Dotação Inicial	Abertura de Créditos Art. 43 - Inc.I Superávit Fin.	Abertura de Créditos Art. 43 - Inc.II Exc.Arrecadação	Abertura de Créditos Art. 43 - Inc.III Anulação/Dotação		Abertura de Créditos Art. 43 - Inc. IV Operação de Crédito	Classificação dos Créditos	Dotação Final
	Lei nº	Data de Publicação	U.O.	Função	SubFunção	Programa	Projeto / Atividade	Elemento			Suplementação	Suplementação	Suplementação	Anulação	Suplementação	Art. 41 (I - Suplementares, II - Especiais, III - Extraordinários)	
1	0	02/10/2017	288277	12	361	0	2044	3.1.90.11.00	18	912.564,52	0,00	0,00	0,00	900.000,00	0,00	I	12.564,52
2	0	02/10/2017	288277	12	361	0	2044	3.1.90.13.00	18	144.974,03	0,00	0,00	0,00	142.000,00	0,00	I	2.974,03
3	0	02/10/2017	288277	12	361	0	2045	3.1.90.11.00	19	245.995,55	0,00	0,00	0,00	200.000,00	0,00	I	45.995,55
4	0	02/10/2017	288277	12	361	0	2045	3.1.90.13.00	19	96.579,39	0,00	0,00	0,00	95.000,00	0,00	I	1.579,39
5	0	02/10/2017	288277	12	365	0	2009	3.1.90.13.00	19	21.397,43	0,00	0,00	0,00	20.000,00	0,00	I	1.397,43
6	0	02/10/2017	288277	12	365	0	2048	3.1.90.11.00	18	303.399,58	0,00	0,00	0,00	300.000,00	0,00	I	3.399,58
7	0	02/10/2017	288277	12	365	0	2048	3.1.90.13.00	18	57.518,56	0,00	0,00	0,00	50.000,00	0,00	I	7.518,56

PAULO CESAR LIMA SILVEIRA
Prefeito Municipal
CPF: 238.395.971-53

GISELDA RAMOS MEIRA
Contadora
CRC-MS 005819/O-1

Anexo 900029 - Tipo do Ato Legal:DECRETO Número do Ato Legal:70 Data Publicação do Ato Legal:01/11/2017

TCE/MS, Resolução n. 54, de 14/12/2016- Anexo 900029

Este documento é cópia do original assinado digitalmente por: FERNANDA ALTISSIMO - 20/01/20 12:05
Para validar a assinatura acesse o site https://assinador.tce.ms.gov.br/Conferencia e informe o código: BD01283E3B9E

Nº	Atos Legais		Dotação Orçamentária						Fonte de Recurso	Dotação Inicial	Abertura de Créditos Art. 43 - Inc.I Superávit Fin.	Abertura de Créditos Art. 43 - Inc.II Exc.Arrecadação	Abertura de Créditos Art. 43 - Inc.III Anulação/Dotação		Abertura de Créditos Art. 43 - Inc. IV Operação de Crédito	Classificação dos Créditos	Dotação Final
	Lei nº	Data de Publicação	U.O.	Função	SubFunção	Programa	Projeto / Atividade	Elemento			Suplementação	Suplementação	Suplementação	Anulação	Suplementação	Art. 41 (I - Suplementares, II - Especiais, III - Extraordinários)	
18	0	02/10/2017	288164	4	122	0	2014	3.3.90.39.00	00	480,00	0,00	0,00	0,00	400,00	0,00	I	80,00
19	0	02/10/2017	288164	4	122	0	2111	3.1.90.03.00	00	4.593,91	0,00	0,00	0,00	500,00	0,00	II	4.093,91
20	0	02/10/2017	288164	4	122	0	2111	3.1.90.11.00	00	1.030.539,96	0,00	0,00	430.000,00	220.000,00	0,00	II	1.240.539,96
21	0	02/10/2017	288164	4	122	0	2111	3.1.90.13.00	00	192.831,12	0,00	0,00	48.000,00	36.000,00	0,00	II	204.831,12
22	0	02/10/2017	288164	4	122	0	1064	4.4.90.51.00	00	1.000,00	0,00	0,00	0,00	1.000,00	0,00	II	0,00
23	0	02/10/2017	288164	4	122	0	1064	4.4.90.51.00	23	5.709,99	0,00	0,00	0,00	5.000,00	0,00	II	709,99
24	0	02/10/2017	288164	4	122	0	2114	3.3.90.14.00	00	1.499,58	0,00	0,00	0,00	1.400,00	0,00	II	99,58
25	0	02/10/2017	288164	4	122	0	2114	3.3.90.30.00	00	12.502,06	0,00	0,00	59.900,00	0,00	0,00	II	72.402,06
26	0	02/10/2017	288164	4	122	0	2114	3.3.90.39.00	00	60.028,99	0,00	0,00	278.000,00	1.000,00	0,00	II	337.028,99
27	0	02/10/2017	288164	4	122	0	2115	3.3.90.14.00	00	2.280,35	0,00	0,00	2.000,00	0,00	0,00	II	4.280,35
28	0	02/10/2017	288164	4	122	0	2115	3.3.90.30.00	00	6.297,32	0,00	0,00	14.000,00	2.000,00	0,00	II	18.297,32
29	0	02/10/2017	288164	4	122	0	2115	3.3.90.31.00	00	12.000,00	0,00	0,00	0,00	6.000,00	0,00	II	6.000,00
30	0	02/10/2017	288164	4	122	0	2115	3.3.90.32.00	00	17.500,00	0,00	0,00	0,00	8.500,00	0,00	II	9.000,00
31	0	02/10/2017	288164	4	122	0	2115	3.3.90.39.00	00	2.015,10	0,00	0,00	9.500,00	0,00	0,00	II	11.515,10
32	0	02/10/2017	288164	4	122	0	2115	4.4.90.52.00	00	5.000,00	0,00	0,00	0,00	2.000,00	0,00	II	3.000,00
33	0	02/10/2017	288164	4	122	0	1058	4.4.90.61.00	00	4.000,00	0,00	0,00	0,00	3.000,00	0,00	II	1.000,00
34	0	02/10/2017	288164	4	122	0	1059	4.4.90.51.00	00	10.000,00	0,00	0,00	0,00	10.000,00	0,00	II	0,00
35	0	02/10/2017	288164	4	122	0	2093	3.3.90.14.00	00	3.177,61	0,00	0,00	0,00	2.500,00	0,00	I	677,61
36	0	02/10/2017	288164	4	122	0	2093	3.3.90.30.00	00	39.000,00	0,00	0,00	0,00	34.000,00	0,00	II	5.000,00
37	0	02/10/2017	288164	4	122	0	1061	4.4.90.52.00	00	15.662,00	0,00	0,00	0,00	7.000,00	0,00	II	8.662,00
38	0	02/10/2017	288164	4	122	0	1061	4.4.90.52.00	23	187.411,16	0,00	0,00	0,00	105.000,00	0,00	II	82.411,16
39	0	02/10/2017	288164	4	122	0	1062	4.4.90.61.00	00	10.000,00	0,00	0,00	0,00	10.000,00	0,00	II	0,00
40	0	02/10/2017	288164	4	122	0	1062	4.5.90.61.00	00	90.000,00	0,00	0,00	0,00	90.000,00	0,00	II	0,00
41	0	02/10/2017	288164	4	129	0	2015	3.3.90.30.00	00	168.032,10	0,00	0,00	0,00	30.500,00	0,00	I	137.532,10
42	0	02/10/2017	288164	4	129	0	2015	3.3.90.39.00	00	227.678,65	0,00	0,00	0,00	35.000,00	0,00	I	192.678,65
43	0	02/10/2017	288164	8	244	0	1028	4.4.90.52.00	00	3.000,00	0,00	0,00	0,00	3.000,00	0,00	I	0,00
44	0	02/10/2017	288164	8	244	0	2036	3.1.90.11.00	00	158.008,52	0,00	0,00	35.000,00	0,00	0,00	I	193.008,52
45	0	02/10/2017	288164	8	244	0	2036	3.1.90.13.00	00	6.549,85	0,00	0,00	31.000,00	0,00	0,00	I	37.549,85
46	0	02/10/2017	288164	8	244	0	2036	3.1.90.94.00	00	79.476,94	0,00	0,00	0,00	19.000,00	0,00	I	60.476,94
47	0	02/10/2017	288164	8	244	0	2036	3.3.90.14.00	00	894,16	0,00	0,00	2.500,00	0,00	0,00	I	3.394,16
48	0	02/10/2017	288164	8	244	0	2036	3.3.90.30.00	00	2.787,55	0,00	0,00	0,00	2.500,00	0,00	I	287,55
49	0	02/10/2017	288164	8	244	0	2036	3.3.90.39.00	00	3.486,01	0,00	0,00	23.000,00	0,00	0,00	I	26.486,01
50	0	02/10/2017	288164	8	244	0	2089	3.1.90.11.00	00	127.470,67	0,00	0,00	0,00	60.000,00	0,00	I	67.470,67
51	0	02/10/2017	288164	12	122	0	2016	3.1.90.11.00	01	12.796,35	0,00	0,00	290.000,00	0,00	0,00	I	302.796,35
52	0	02/10/2017	288164	12	122	0	2016	3.3.90.30.00	01	5.123,82	0,00	0,00	21.500,00	0,00	0,00	I	26.623,82
53	0	02/10/2017	288164	12	122	0	2016	3.3.90.39.00	01	91.017,66	0,00	0,00	89.000,00	40.500,00	0,00	I	139.517,66
54	0	02/10/2017	288164	12	306	0	2025	3.3.90.30.00	00	12.726,57	0,00	0,00	70.000,00	0,00	0,00	I	82.726,57
55	0	02/10/2017	288164	12	361	0	2055	3.3.90.39.00	01	9.804,00	0,00	0,00	244.000,00	0,00	0,00	I	253.804,00
56	0	02/10/2017	288164	12	361	0	1030	4.4.90.52.00	20	5.900,00	0,00	0,00	0,00	4.000,00	0,00	I	1.900,00
57	0	02/10/2017	288164	12	361	0	2023	3.1.90.11.00	01	3.669,64	0,00	0,00	1.080.000,00	0,00	0,00	I	1.083.669,64
58	0	02/10/2017	288164	12	361	0	2023	3.1.90.13.00	01	2.048,09	0,00	0,00	252.000,00	0,00	0,00	I	254.048,09
59	0	02/10/2017	288164	12	361	0	2023	3.1.90.94.00	01	7.026,08	0,00	0,00	0,00	7.000,00	0,00	I	26,08
60	0	02/10/2017	288164	12	361	0	2023	3.3.90.30.00	01	3.756,91	0,00	0,00	71.000,00	0,00	0,00	I	74.756,91
61	0	02/10/2017	288164	12	361	0	2023	3.3.90.32.00	01	2.000,00	0,00	0,00	0,00	2.000,00	0,00	I	0,00
62	0	02/10/2017	288164	12	361	0	2023	3.3.90.39.00	01	3.462,56	0,00	0,00	8.000,00	3.000,00	0,00	I	8.462,56
63	0	02/10/2017	288164	12	361	0	2031	3.3.90.30.00	15	765,10	0,00	0,00	17.000,00	0,00	0,00	I	17.765,10
64	0	02/10/2017	288164	12	361	0	2031	3.3.90.32.00	15	11.349,75	0,00	0,00	0,00	6.000,00	0,00	I	5.349,75
65	0	02/10/2017	288164	12	361	0	2031	3.3.90.39.00	15	3.365,06	0,00	0,00	2.000,00	0,00	0,00	I	5.365,06
66	0	02/10/2017	288164	12	361	0	2031	4.4.90.52.00	15	7.500,00	0,00	0,00	73.000,00	0,00	0,00	I	80.500,00
67	0	02/10/2017	288164	12	365	0	2017	3.1.90.11.00	01	14.256,06	0,00	0,00	310.000,00	0,00	0,00	I	324.256,06
68	0	02/10/2017	288164	12	365	0	2017	3.1.90.13.00	01	4.508,42	0,00	0,00	76.000,00	0,00	0,00	I	80.508,42
69	0	02/10/2017	288164	12	365	0	2017	3.3.90.30.00	01	3.012,55	0,00	0,00	57.000,00	1.000,00	0,00	I	59.012,55
70	0	02/10/2017	288164	12	365	0	2017	3.3.90.39.00	01	573,38	0,00	0,00	9.000,00	0,00	0,00	I	9.573,38
71	0	02/10/2017	288164	15	122	0	1077	4.4.90.52.00	00	15.660,00	0,00	0,00	0,00	15.000,00	0,00	II	660,00
72	0	02/10/2017	288164	15	122	0	1077	4.4.90.52.00	23	13.000,00	0,00	0,00	0,00	13.000,00	0,00	II	0,00
73	0	02/10/2017	288164	15	122	0	2099	3.3.90.30.00	70	5.000,00	0,00	0,00	0,00	4.000,00	0,00	II	1.000,00
74	0	02/10/2017	288164	15	122	0	2099	3.3.90.36.00	70	8.000,00	0,00	0,00	0,00	8.000,00	0,00	II	0,00
75	0	02/10/2017	288164	15	122	0	2099	3.3.90.39.00	70	9.000,00	0,00	0,00	0,00	9.000,00	0,00	II	0,00
76	0	02/10/2017	288164	15	122	0	2099	4.4.90.52.00	70	13.000,00	0,00	0,00	0,00	13.000,00	0,00	II	0,00
77	0	02/10/2017	288164	15	122	0	2101	3.3.90.30.00	00	237,00	0,00	0,00	0,00	200,00	0,00	I	37,00
78	0	02/10/2017	288164	15	122	0	2101	3.3.90.39.00	00	37.215,02	0,00	0,00	200,00	23.000,00	0,00	I	14.415,02
79	0	02/10/2017	288164	15	451	0	1069	4.4.90.61.00	00	1.000,00	0,00	0,00	0,00	1.000,00	0,00	II	0,00
	0	02/10/2017	288164	15	451	0	1069	4.5.90.61.00	00	4.000,00	0,00	0,00	0,00	4.000,00	0,00	II	0,00
	0	02/10/2017	288164	15	451	0	1070	4.4.90.51.00	00	1.000,00	0,00	0,00	0,00	500,00	0,00	II	500,00
	[illegible]	[illegible]	[illegible]	[illegible]	[illegible]	[illegible]	[illegible]	[illegible]	[illegible]	1.000,00	0,00	0,00	0,00	600,00	0,00	II	400,00

Este documento é cópia do original assinado digitalmente por: FERNANDA ALTISSIMO - 20/01/20 12:05
Para validar a assinatura acesse o site https://assinador.tce.ms.gov.br/Conferencia e informe o código: BD01283E3B9E

Nº	Atos Legais		Dotação Orçamentária						Fonte de Recurso	Dotação Inicial	Abertura de Créditos Art. 43 - Inc.I Superávit Fin.	Abertura de Créditos Art. 43 - Inc.II Exc.Arrecadação	Abertura de Créditos Art. 43 - Inc.III Anulação/Dotação		Abertura de Créditos Art. 43 - Inc. IV Operação de Crédito	Classificação dos Créditos	Dotação Final
	Lei nº	Data de Publicação	U.O.	Função	SubFunção	Programa	Projeto / Atividade	Elemento			Suplementação	Suplementação	Suplementação	Anulação	Suplementação	Art. 41 (I - Suplementares, II - Especiais, III - Extraordinários)	
19	0	02/10/2017	287913	10	301	0	2002	3.3.90.30.00	14	10.533,67	0,00	0,00	42.000,00	0,00	0,00	I	52.533,67
20	0	02/10/2017	287913	10	301	0	2002	3.3.90.30.00	31	4.000,00	0,00	0,00	0,00	4.000,00	0,00	I	0,00
21	0	02/10/2017	287913	10	301	0	2002	3.3.90.30.00	81	53.900,37	0,00	0,00	0,00	13.000,00	0,00	I	40.900,37
22	0	02/10/2017	287913	10	301	0	2002	3.3.90.39.00	02	50.578,92	0,00	0,00	0,00	3.000,00	0,00	I	47.578,92
23	0	02/10/2017	287913	10	301	0	2002	3.3.90.39.00	14	1.011,62	0,00	0,00	5.000,00	0,00	0,00	I	6.011,62
24	0	02/10/2017	287913	10	301	0	2002	3.3.90.39.00	81	275.165,00	0,00	0,00	0,00	153.000,00	0,00	I	122.165,00
25	0	02/10/2017	287913	10	301	0	2083	3.1.90.11.00	02	840.324,64	0,00	0,00	0,00	745.000,00	0,00	I	95.324,64
26	0	02/10/2017	287913	10	301	0	2083	3.1.90.11.00	14	8.010,94	0,00	0,00	40.000,00	0,00	0,00	I	48.010,94
27	0	02/10/2017	287913	10	301	0	2083	3.3.90.30.00	14	33.560,86	0,00	0,00	0,00	16.000,00	0,00	I	17.560,86
28	0	02/10/2017	287913	10	301	0	2083	3.3.90.36.00	02	1.444,18	0,00	0,00	32.000,00	0,00	0,00	I	33.444,18
29	0	02/10/2017	287913	10	301	0	2083	3.3.90.39.00	14	88.681,74	0,00	0,00	0,00	16.000,00	0,00	I	72.681,74
30	0	02/10/2017	287913	10	302	0	1022	4.4.90.52.00	21	106.000,00	0,00	0,00	0,00	76.000,00	0,00	I	30.000,00
31	0	02/10/2017	287913	10	302	0	1022	4.4.90.52.00	81	300,00	0,00	0,00	177.000,00	0,00	0,00	I	177.300,00
32	0	02/10/2017	287913	10	302	0	2006	3.1.90.11.00	02	19.854,20	0,00	0,00	280.000,00	3.000,00	0,00	I	296.854,20
33	0	02/10/2017	287913	10	302	0	2006	3.1.90.11.00	14	946,12	0,00	0,00	29.000,00	0,00	0,00	I	29.946,12
34	0	02/10/2017	287913	10	302	0	2006	3.1.90.13.00	02	2.994,97	0,00	0,00	61.000,00	0,00	0,00	I	63.994,97
35	0	02/10/2017	287913	10	302	0	2006	3.3.90.30.00	02	19.219,63	0,00	0,00	136.500,00	0,00	0,00	I	155.719,63
36	0	02/10/2017	287913	10	302	0	2006	3.3.90.30.00	14	8.049,38	0,00	0,00	63.000,00	3.500,00	0,00	I	67.549,38
37	0	02/10/2017	287913	10	302	0	2006	3.3.90.30.00	81	1.267,82	0,00	0,00	13.000,00	0,00	0,00	I	14.267,82
38	0	02/10/2017	287913	10	302	0	2006	3.3.90.36.00	02	9.765,10	0,00	0,00	302.000,00	7.000,00	0,00	I	304.765,10
39	0	02/10/2017	287913	10	302	0	2006	3.3.90.36.00	31	1.000,00	0,00	0,00	0,00	1.000,00	0,00	I	0,00
40	0	02/10/2017	287913	10	302	0	2006	3.3.90.39.00	02	9.769,77	0,00	0,00	341.000,00	0,00	0,00	I	350.769,77
41	0	02/10/2017	287913	10	302	0	2006	3.3.90.39.00	31	1.000,00	0,00	0,00	0,00	1.000,00	0,00	I	0,00
42	0	02/10/2017	287913	10	302	0	2006	3.3.90.39.00	81	161,54	0,00	0,00	10.000,00	0,00	0,00	I	10.161,54
43	0	02/10/2017	287913	10	302	0	2084	3.3.90.30.00	14	10.567,13	0,00	0,00	0,00	10.000,00	0,00	I	567,13
44	0	02/10/2017	287913	10	302	0	2084	3.3.90.30.00	81	4.689,00	0,00	0,00	19.000,00	0,00	0,00	I	23.689,00
45	0	02/10/2017	287913	10	302	0	2084	3.3.90.36.00	02	55.947,30	0,00	0,00	0,00	19.000,00	0,00	I	36.947,30
46	0	02/10/2017	287913	10	302	0	2084	3.3.90.39.00	02	419.047,44	0,00	0,00	0,00	312.000,00	0,00	I	107.047,44
47	0	02/10/2017	287913	10	302	0	2084	3.3.90.39.00	14	341.339,20	0,00	0,00	0,00	186.000,00	0,00	I	155.339,20
48	0	02/10/2017	287913	10	302	0	2084	3.3.90.39.00	81	11.705,00	0,00	0,00	0,00	10.000,00	0,00	I	1.705,00
49	0	02/10/2017	287913	10	305	0	2088	3.1.90.11.00	02	7.219,81	0,00	0,00	50.000,00	0,00	0,00	I	57.219,81
50	0	02/10/2017	287913	10	305	0	2088	3.1.90.13.00	14	2.044,53	0,00	0,00	2.000,00	0,00	0,00	I	4.044,53
51	0	02/10/2017	287913	10	305	0	2088	3.3.90.30.00	14	32.736,00	0,00	0,00	0,00	25.000,00	0,00	I	7.736,00

PAULO CESAR LIMA SILVEIRA
Prefeito Municipal
CPF: 238.395.971-53

GISELDA RAMOS MEIRA
Contadora
CRC-MS-005819/O-1

Anexo 900027 - Tipo do Ato Legal:DECRETO Número do Ato Legal:61 Data Publicação do Ato Legal:02/10/2017

TCE/MS, Resolução n. 54, de 14/12/2016- Anexo 900027

Nº	Atos Legais		Dotação Orçamentária						Fonte de Recurso	Dotação Inicial	Abertura de Créditos Art. 43 - Inc.I Superávit Fin.	Abertura de Créditos Art. 43 - Inc.II Exc.Arrecadação	Abertura de Créditos Art. 43 - Inc.III Anulação/Dotação		Abertura de Créditos Art. 43 - Inc. IV Operação de Credito	Classificação dos Créditos	Dotação Final
	Lei nº	Data de Publicação	U.O.	Função	SubFunção	Programa	Projeto / Atividade	Elemento			Suplementação	Suplementação	Suplementação	Anulação	Suplementação	Art. 41 (I - Suplementares, II - Especiais, III - Extraordinários)	
1	0	02/10/2017	288142	16	482	0	1003	3.3.90.39.00	00	25.000,00	0,00	0,00	0,00	24.500,00	0,00	II	500,00
2	0	02/10/2017	288142	16	482	0	1033	3.3.90.32.00	00	10.000,00	0,00	0,00	0,00	7.500,00	0,00	II	2.500,00
3	0	02/10/2017	288142	16	482	0	1033	3.3.90.36.00	00	4.000,00	0,00	0,00	0,00	500,00	0,00	II	3.500,00
4	0	02/10/2017	288142	16	482	0	1033	4.4.90.51.00	00	10.000,00	0,00	0,00	0,00	7.500,00	0,00	II	2.500,00
5	0	02/10/2017	288142	16	482	0	1033	4.4.90.51.00	30	90.000,00	0,00	0,00	0,00	10.000,00	0,00	II	80.000,00
6	0	02/10/2017	288164	1	31	0	2001	3.1.90.11.00	00	1.741.000,00	0,00	0,00	0,00	43.000,00	0,00	I	1.698.000,00
7	0	02/10/2017	288164	4	122	0	2010	3.3.90.14.00	00	2.033,87	0,00	0,00	5.500,00	500,00	0,00	I	7.033,87
8	0	02/10/2017	288164	4	122	0	2010	3.3.90.30.00	00	1.139,16	0,00	0,00	5.000,00	0,00	0,00	I	6.139,16
9	0	02/10/2017	288164	4	122	0	2010	3.3.90.36.00	00	3.000,00	0,00	0,00	19.500,00	1.400,00	0,00	I	21.100,00
10	0	02/10/2017	288164	4	122	0	2010	3.3.90.39.00	00	6.679,90	0,00	0,00	11.900,00	1.000,00	0,00	I	17.579,90
11	0	02/10/2017	288164	4	122	0	2012	3.1.90.94.00	00	1.379,24	0,00	0,00	5.000,00	0,00	0,00	I	6.379,24
12	0	02/10/2017	288164	4	122	0	2012	3.3.90.30.00	00	2.320,09	0,00	0,00	6.400,00	500,00	0,00	I	8.220,09
13	0	02/10/2017	288164	4	122	0	2012	3.3.90.35.00	00	600,00	0,00	0,00	7.000,00	0,00	0,00	I	7.600,00
14	0	02/10/2017	288164	4	122	0	2012	3.3.90.36.00	00	287,60	0,00	0,00	10.000,00	0,00	0,00	I	10.287,60
15	0	02/10/2017	288164	4	122	0	2012	3.3.90.39.00	00	74.317,35	0,00	0,00	172.500,00	14.500,00	0,00	I	232.317,35
16	0	02/10/2017	288164	4	122	0	2012	3.3.90.47.00	00	4.179,92	0,00	0,00	36.000,00	0,00	0,00	I	40.179,92
17	0	02/10/2017	288164	4	122	0	2012	4.6.90.71.00	00	59.954,98	0,00	0,00	52.500,00	15.000,00	0,00	I	97.454,98

Este documento é copia do original assinado digitalmente por: FERNANDA ALTISSIMO - 20/01/20 12:05
Para validar a assinatura acesse o site https://assinador.tce.ms.gov.br/Conferencia e informe o código: BD01283E3B9E

Nº	Atos Legais		Dotação Orçamentária						Fonte de Recurso	Dotação Inicial	Abertura de Créditos Art. 43 - Inc.I Superávit Fin.	Abertura de Créditos Art. 43 - Inc.II Exc.Arrecadação	Abertura de Créditos Art. 43 - Inc.III Anulação/Dotação		Abertura de Créditos Art. 43 - Inc. IV Operação de Crédito	Classificação dos Créditos	Dotação Final
	Lei nº	Data de Publicação	U.O.	Função	SubFunção	Programa	Projeto / Atividade	Elemento			Suplementação	Suplementação	Suplementação	Anulação	Suplementação	Art. 41 (I - Suplementares, II - Especiais, III - Extraordinários)	
4	0	25/09/2017	288164	4	122	0	2012	3.3.90.39.00	00	83.477,71	0,00	0,00	2.000,00	0,00	0,00	I	85.477,71
5	0	25/09/2017	288164	4	122	0	2012	4.6.90.71.00	00	62.500,51	0,00	0,00	2.363,00	15.050,00	0,00	I	49.813,51
6	0	25/09/2017	288164	12	122	0	2016	3.3.90.39.00	01	61.367,70	0,00	0,00	0,00	12.000,00	0,00	I	49.367,70
7	0	25/09/2017	288164	15	122	0	2101	3.3.90.39.00	00	24.238,34	0,00	0,00	0,00	23.791,33	0,00	I	447,01
8	0	25/09/2017	288164	20	122	0	2096	3.3.90.39.00	00	27.000,00	0,00	0,00	0,00	26.666,66	0,00	I	333,34
9	0	25/09/2017	288164	27	812	0	2112	3.3.90.39.00	00	71.219,34	0,00	0,00	10.000,00	0,00	0,00	II	81.219,34

PAULO CESAR LIMA SILVEIRA
Prefeito Municipal
CPF: 238.395.971-53

GISELDA RAMOS MEIRA
Contadora
CRC-MS 005819/O-1

Anexo 900025 - Tipo do Ato Legal:DECRETO Número do Ato Legal:59 Data Publicação do Ato Legal:02/10/2017

Nº	Atos Legais		Dotação Orçamentária						Fonte de Recurso	Dotação Inicial	Abertura de Créditos Art. 43 - Inc.I Superávit Fin.	Abertura de Créditos Art. 43 - Inc.II Exc.Arrecadação	Abertura de Créditos Art. 43 - Inc.III Anulação/Dotação		Abertura de Créditos Art. 43 - Inc. IV Operação de Crédito	Classificação dos Créditos	Dotação Final
	Lei nº	Data de Publicação	U.O.	Função	SubFunção	Programa	Projeto / Atividade	Elemento			Suplementação	Suplementação	Suplementação	Anulação	Suplementação	Art. 41 (I - Suplementares, II - Especiais, III - Extraordinários)	
1	0	02/10/2017	288162	8	243	0	2070	3.3.90.30.00	29	67.102,31	0,00	0,00	0,00	5.000,00	0,00	I	62.102,31
2	0	02/10/2017	288162	8	243	0	2070	3.3.90.39.00	29	2.258,56	0,00	0,00	8.000,00	0,00	0,00	I	10.258,56
3	0	02/10/2017	288162	8	243	0	2070	4.4.90.52.00	29	7.500,00	0,00	0,00	0,00	3.000,00	0,00	I	4.500,00
4	0	02/10/2017	288162	8	244	0	2018	3.3.90.39.00	29	725,09	0,00	0,00	5.000,00	0,00	0,00	I	5.725,09
5	0	02/10/2017	288162	8	244	0	2018	4.4.90.52.00	29	54.500,00	0,00	0,00	0,00	5.000,00	0,00	I	49.500,00
6	0	02/10/2017	288162	8	244	0	2035	3.3.90.36.00	00	3.274,25	0,00	0,00	20.000,00	0,00	0,00	I	23.274,25
7	0	02/10/2017	288162	8	244	0	2035	3.3.90.39.00	00	148.412,36	0,00	0,00	0,00	20.000,00	0,00	I	128.412,36
8	0	02/10/2017	288162	8	244	0	2066	3.3.90.30.00	82	1.524,98	0,00	0,00	5.000,00	0,00	0,00	I	6.524,98
9	0	02/10/2017	288162	8	244	0	2066	4.4.90.52.00	82	20.000,00	0,00	0,00	0,00	5.000,00	0,00	I	15.000,00
10	0	02/10/2017	288162	8	244	0	2067	3.3.90.39.00	29	412,16	0,00	0,00	2.000,00	0,00	0,00	I	2.412,16
11	0	02/10/2017	288162	8	244	0	2067	4.4.90.52.00	29	6.000,00	0,00	0,00	0,00	2.000,00	0,00	I	4.000,00

PAULO CESAR LIMA SILVEIRA
Prefeito Municipal
CPF: 238.395.971-53

GISELDA RAMOS MEIRA
Contadora
CRC-MS 005819/O-1

Anexo 900026 - Tipo do Ato Legal:DECRETO Número do Ato Legal:60 Data Publicação do Ato Legal:02/10/2017

Nº	Atos Legais		Dotação Orçamentária						Fonte de Recurso	Dotação Inicial	Abertura de Créditos Art. 43 - Inc.I Superávit Fin.	Abertura de Créditos Art. 43 - Inc.II Exc.Arrecadação	Abertura de Créditos Art. 43 - Inc.III Anulação/Dotação		Abertura de Créditos Art. 43 - Inc. IV Operação de Crédito	Classificação dos Créditos	Dotação Final
	Lei nº	Data de Publicação	U.O.	Função	SubFunção	Programa	Projeto / Atividade	Elemento			Suplementação	Suplementação	Suplementação	Anulação	Suplementação	Art. 41 (I - Suplementares, II - Especiais, III - Extraordinários)	
1	0	02/10/2017	287913	10	122	0	2076	3.1.90.11.00	02	13.691,47	0,00	0,00	70.000,00	0,00	0,00	I	83.691,47
2	0	02/10/2017	287913	10	122	0	2076	3.1.90.13.00	02	2.171,01	0,00	0,00	8.000,00	0,00	0,00	I	10.171,01
3	0	02/10/2017	287913	10	122	0	2076	3.3.90.14.00	02	131,90	0,00	0,00	900,00	0,00	0,00	I	1.031,90
4	0	02/10/2017	287913	10	122	0	2076	3.3.90.30.00	02	14.170,54	0,00	0,00	14.000,00	5.900,00	0,00	I	22.270,54
5	0	02/10/2017	287913	10	122	0	2076	3.3.90.30.00	81	1.738,95	0,00	0,00	13.000,00	0,00	0,00	I	14.738,95
6	0	02/10/2017	287913	10	122	0	2076	3.3.90.32.00	81	1.000,00	0,00	0,00	0,00	1.000,00	0,00	I	0,00
7	0	02/10/2017	287913	10	122	0	2076	3.3.90.39.00	02	4.554,11	0,00	0,00	164.000,00	1.000,00	0,00	I	167.554,11
8	0	02/10/2017	287913	10	122	0	2076	3.3.90.39.00	81	1.165,60	0,00	0,00	147.000,00	0,00	0,00	I	148.165,60
9	0	02/10/2017	287913	10	122	0	2076	4.4.90.52.00	02	2.000,00	0,00	0,00	0,00	2.000,00	0,00	I	0,00
10	0	02/10/2017	287913	10	122	0	2077	3.3.90.32.00	81	24.297,90	0,00	0,00	0,00	12.000,00	0,00	I	12.297,90
11	0	02/10/2017	287913	10	122	0	2077	3.3.90.39.00	02	6.190,00	0,00	0,00	58.500,00	2.000,00	0,00	I	62.690,00
12	0	02/10/2017	287913	10	122	0	2077	3.3.90.39.00	81	51.680,00	0,00	0,00	0,00	38.500,00	0,00	I	13.180,00
13	0	02/10/2017	287913	10	301	0	1013	4.4.90.51.00	02	50.000,00	0,00	0,00	0,00	48.000,00	0,00	I	2.000,00
14	0	02/10/2017	287913	10	301	0	1013	4.4.90.51.00	21	186.000,00	0,00	0,00	0,00	95.000,00	0,00	I	91.000,00
15	0	02/10/2017	287913	10	301	0	1019	4.4.90.52.00	21	417.000,00	0,00	0,00	0,00	150.000,00	0,00	I	267.000,00
	0	02/10/2017	287913	10	301	0	2002	3.1.90.11.00	02	1.373.270,07	0,00	0,00	0,00	469.000,00	0,00	I	904.270,07
	0	02/10/2017	287913	10	301	0	2002	3.1.90.13.00	02	394.993,01	0,00	0,00	0,00	171.000,00	0,00	I	223.993,01
	0	02/10/2017	287913	10	301	0	2002	3.3.90.30.00	02	3.462.635,50	0,00	0,00	0,00	431.000,00	0,00	I	3.031.635,50

Fls: 001807

Este documento é cópia do original assinado digitalmente por: FERNANDA ALTISSIMO - 20/01/20 12:05
Para validar a assinatura acesse o site https://assinador.tce.ms.gov.br/Conferencia e informe o código: BD01283E3B9E

PAULO CESAR LIMA SILVEIRA
Prefeito Municipal
CPF: 238.395.971-53

GISELDA RAMOS MEIRA
Contadora
CRC-MS 005819/O-1

Anexo 900023 - Tipo do Ato Legal:DECRETO Número do Ato Legal:56 Data Publicação do Ato Legal:04/09/2017

TCE/MS, Resolução n. 54, de 14/12/2016- Anexo 900023

Nº	Atos Legais		Dotação Orçamentária						Fonte de Recurso	Dotação Inicial	Abertura de Créditos Art. 43 - Inc.I Superávit Fin.	Abertura de Créditos Art. 43 - Inc.II Exc.Arrecadação	Abertura de Créditos Art. 43 - Inc.III Anulação/Dotação		Abertura de Créditos Art. 43 - Inc. IV Operação de Crédito	Classificação dos Créditos	Dotação Final
	Lei nº	Data de Publicação	U.O.	Função	SubFunção	Programa	Projeto / Atividade	Elemento			Suplementação	Suplementação	Suplementação	Anulação	Suplementação	Art. 41 (I - Suplementares, II - Especiais, III - Extraordinários)	
1	0	04/09/2017	287913	10	122	0	2069	3.3.90.30.00	02	5.000,00	0,00	0,00	0,00	3.000,00	0,00	I	2.000,00
2	0	04/09/2017	287913	10	122	0	2076	3.1.90.13.00	02	2.695,36	0,00	0,00	22.000,00	0,00	0,00	I	24.695,36
3	0	04/09/2017	287913	10	122	0	2076	3.3.90.14.00	02	3.466,92	0,00	0,00	0,00	3.000,00	0,00	I	466,92
4	0	04/09/2017	287913	10	122	0	2076	3.3.90.30.00	02	4.503,36	0,00	0,00	21.000,00	0,00	0,00	I	25.503,36
5	0	04/09/2017	287913	10	122	0	2076	3.3.90.30.00	81	754,68	0,00	0,00	4.000,00	0,00	0,00	I	4.754,68
6	0	04/09/2017	287913	10	122	0	2076	3.3.90.32.00	81	28.000,00	0,00	0,00	0,00	14.000,00	0,00	I	14.000,00
7	0	04/09/2017	287913	10	122	0	2076	3.3.90.36.00	81	2.500,00	0,00	0,00	0,00	2.000,00	0,00	I	500,00
8	0	04/09/2017	287913	10	122	0	2076	3.3.90.39.00	02	1.885,98	0,00	0,00	11.000,00	0,00	0,00	I	12.885,98
9	0	04/09/2017	287913	10	122	0	2076	3.3.90.39.00	81	4.390,80	0,00	0,00	15.000,00	0,00	0,00	I	19.390,80
10	0	04/09/2017	287913	10	122	0	2077	3.3.90.32.00	02	2.050,00	0,00	0,00	0,00	1.500,00	0,00	I	550,00
11	0	04/09/2017	287913	10	122	0	2077	3.3.90.32.00	81	117.595,80	0,00	0,00	0,00	26.000,00	0,00	I	91.595,80
12	0	04/09/2017	287913	10	122	0	2077	3.3.90.39.00	02	2.400,00	0,00	0,00	10.500,00	0,00	0,00	I	12.900,00
13	0	04/09/2017	287913	10	122	0	2077	3.3.90.39.00	81	50.840,00	0,00	0,00	0,00	12.000,00	0,00	I	38.840,00
14	0	04/09/2017	287913	10	301	0	2002	3.1.90.11.00	02	1.549.734,60	0,00	0,00	0,00	452.000,00	0,00	I	1.097.734,60
15	0	04/09/2017	287913	10	301	0	2002	3.3.90.30.00	02	775.907,00	0,00	0,00	0,00	4.000,00	0,00	I	771.907,00
16	0	04/09/2017	287913	10	301	0	2002	3.3.90.30.00	14	3.238,43	0,00	0,00	4.000,00	0,00	0,00	I	7.238,43
17	0	04/09/2017	287913	10	301	0	2002	3.3.90.39.00	14	3.190,00	0,00	0,00	9.000,00	0,00	0,00	I	12.190,00
18	0	04/09/2017	287913	10	301	0	2002	3.3.90.39.00	81	560.330,00	0,00	0,00	0,00	9.000,00	0,00	I	551.330,00
19	0	04/09/2017	287913	10	302	0	1022	4.4.90.52.00	02	16.000,00	0,00	0,00	0,00	11.000,00	0,00	I	5.000,00
20	0	04/09/2017	287913	10	302	0	1022	4.4.90.52.00	21	351.000,00	0,00	0,00	0,00	13.000,00	0,00	I	338.000,00
21	0	04/09/2017	287913	10	302	0	2006	3.1.90.11.00	02	9.122,06	0,00	0,00	280.000,00	0,00	0,00	I	289.122,06
22	0	04/09/2017	287913	10	302	0	2006	3.1.90.11.00	14	400,10	0,00	0,00	27.000,00	0,00	0,00	I	27.400,10
23	0	04/09/2017	287913	10	302	0	2006	3.1.90.13.00	02	1.732,52	0,00	0,00	63.000,00	0,00	0,00	I	64.732,52
24	0	04/09/2017	287913	10	302	0	2006	3.1.90.92.00	02	2.186,89	0,00	0,00	0,00	1.500,00	0,00	I	686,89
25	0	04/09/2017	287913	10	302	0	2006	3.3.90.30.00	02	17.382,33	0,00	0,00	39.000,00	0,00	0,00	I	56.382,33
26	0	04/09/2017	287913	10	302	0	2006	3.3.90.30.00	14	84,45	0,00	0,00	1.500,00	0,00	0,00	I	1.584,45
27	0	04/09/2017	287913	10	302	0	2006	3.3.90.30.00	81	1.935,77	0,00	0,00	15.000,00	0,00	0,00	I	16.935,77
28	0	04/09/2017	287913	10	302	0	2006	3.3.90.36.00	02	4.173,38	0,00	0,00	116.000,00	0,00	0,00	I	120.173,38
29	0	04/09/2017	287913	10	302	0	2006	3.3.90.39.00	02	46.089,47	0,00	0,00	104.000,00	0,00	0,00	I	150.089,47
30	0	04/09/2017	287913	10	302	0	2006	3.3.90.39.00	81	1.211,15	0,00	0,00	7.000,00	0,00	0,00	I	8.211,15
31	0	04/09/2017	287913	10	302	0	2006	4.4.90.51.00	02	4.500,00	0,00	0,00	0,00	4.000,00	0,00	I	500,00
32	0	04/09/2017	287913	10	302	0	2006	4.4.90.51.00	21	8.000,00	0,00	0,00	0,00	5.000,00	0,00	I	3.000,00
33	0	04/09/2017	287913	10	302	0	2084	3.3.90.30.00	81	27.689,00	0,00	0,00	0,00	23.000,00	0,00	I	4.689,00
34	0	04/09/2017	287913	10	302	0	2084	3.3.90.36.00	02	68.947,30	0,00	0,00	0,00	13.000,00	0,00	I	55.947,30
35	0	04/09/2017	287913	10	302	0	2084	3.3.90.39.00	02	978.094,88	0,00	0,00	0,00	90.000,00	0,00	I	888.094,88
36	0	04/09/2017	287913	10	302	0	2084	3.3.90.39.00	14	647.339,20	0,00	0,00	0,00	122.000,00	0,00	I	525.339,20
37	0	04/09/2017	287913	10	305	0	2088	3.1.90.11.00	02	1.703,10	0,00	0,00	57.000,00	0,00	0,00	I	58.703,10
38	0	04/09/2017	287913	10	305	0	2088	3.1.90.13.00	14	1.909,71	0,00	0,00	3.000,00	0,00	0,00	I	4.909,71

PAULO CESAR LIMA SILVEIRA
Prefeito Municipal
CPF: 238.395.971-53

GISELDA RAMOS MEIRA
Contadora
CRC-MS 005819/O-1

Anexo 900024 - Tipo do Ato Legal:DECRETO Número do Ato Legal:57 Data Publicação do Ato Legal:25/09/2017

TCE/MS, Resolução n. 54, de 14/12/2016- Anexo 900024

Nº	Atos Legais		Dotação Orçamentária						Fonte de Recurso	Dotação Inicial	Abertura de Créditos Art. 43 - Inc.I Superávit Fin.	Abertura de Créditos Art. 43 - Inc.II Exc.Arrecadação	Abertura de Créditos Art. 43 - Inc.III Anulação/Dotação		Abertura de Créditos Art. 43 - Inc. IV Operação de Crédito	Classificação dos Créditos	Dotação Final
	Lei nº	Data de Publicação	U.O.	Função	SubFunção	Programa	Projeto / Atividade	Elemento			Suplementação	Suplementação	Suplementação	Anulação	Suplementação	Art. 41 (I - Suplementares, II - Especiais, III - Extraordinários)	
1	0	25/09/2017	287913	10	301	0	2002	3.1.90.94.00	02	14.170,89	0,00	0,00	0,00	3.000,00	0,00	I	11.170,89
2	0	25/09/2017	288164	4	122	0	2010	3.3.90.39.00	00	45,65	0,00	0,00	50.457,99	0,00	0,00	I	50.503,64
3	0	25/09/2017	288164	4	122	0	2012	3.2.90.21.00	00	19.827,47	0,00	0,00	15.050,00	2.363,00	0,00	I	32.514,47

FIS:001808

Este documento é copia do original assinado digitalmente por: FERNANDA ALTISSIMO - 20/01/20 12:05
Para validar a assinatura acesse o site https://assinador.tce.ms.gov.br/Conferencia e informe o código: BD01283E3B9E

Nº	Atos Legais		Dotação Orçamentária						Fonte de Recurso	Dotação Inicial	Abertura de Créditos Art. 43 - Inc.I Superávit Fin.	Abertura de Créditos Art. 43 - Inc.II Exc.Arrecadação	Abertura de Créditos Art. 43 - Inc.III Anulação/Dotação		Abertura de Créditos Art. 43 - Inc. IV Operação de Crédito	Classificação dos Créditos	Dotação Final
	Lei nº	Data de Publicação	U.O.	Função	SubFunção	Programa	Projeto / Atividade	Elemento			Suplementação	Suplementação	Suplementação	Anulação	Suplementação	Art. 41 (I - Suplementares, II - Especiais, III - Extraordinários)	
28	0	04/09/2017	288164	8	244	0	2036	3.3.90.14.00	00	0,00	0,00	0,00	3.000,00	0,00	0,00	I	3.000,00
29	0	04/09/2017	288164	8	244	0	2036	3.3.90.39.00	00	4.646,54	0,00	0,00	10.000,00	3.000,00	0,00	I	11.646,54
30	0	04/09/2017	288164	12	122	0	1024	4.4.90.51.00	01	15.000,00	0,00	0,00	0,00	4.500,00	0,00	I	10.500,00
31	0	04/09/2017	288164	12	122	0	2016	3.1.90.11.00	01	458,54	0,00	0,00	310.000,00	0,00	0,00	I	310.458,54
32	0	04/09/2017	288164	12	122	0	2016	3.3.90.30.00	01	3.847,20	0,00	0,00	20.000,00	0,00	0,00	I	23.847,20
33	0	04/09/2017	288164	12	122	0	2016	3.3.90.39.00	01	196.963,42	0,00	0,00	198.000,00	9.000,00	0,00	I	385.963,42
34	0	04/09/2017	288164	12	306	0	2021	3.3.90.30.00	15	2.781,43	0,00	0,00	49.000,00	0,00	0,00	I	51.781,43
35	0	04/09/2017	288164	12	306	0	2025	3.3.90.30.00	00	6.818,98	0,00	0,00	31.000,00	2.000,00	0,00	I	35.818,98
36	0	04/09/2017	288164	12	361	0	2024	3.3.90.39.00	15	95.374,36	0,00	0,00	15.000,00	18.000,00	0,00	II	92.374,36
37	0	04/09/2017	288164	12	361	0	2055	3.3.90.39.00	01	584.149,92	0,00	0,00	142.000,00	27.000,00	0,00	I	699.149,92
38	0	04/09/2017	288164	12	361	0	1005	4.4.90.51.00	01	9.000,00	0,00	0,00	0,00	6.500,00	0,00	I	2.500,00
39	0	04/09/2017	288164	12	361	0	1030	4.4.90.52.00	20	7.900,00	0,00	0,00	0,00	2.000,00	0,00	I	5.900,00
40	0	04/09/2017	288164	12	361	0	2023	3.1.90.11.00	01	6.165.302,10	0,00	0,00	100.000,00	610.000,00	0,00	I	5.655.302,10
41	0	04/09/2017	288164	12	361	0	2023	3.1.90.13.00	01	44.044,77	0,00	0,00	245.000,00	0,00	0,00	I	289.044,77
42	0	04/09/2017	288164	12	361	0	2023	3.3.90.30.00	01	4.148,13	0,00	0,00	25.500,00	0,00	0,00	I	29.648,13
43	0	04/09/2017	288164	12	361	0	2023	3.3.90.39.00	01	21.921,26	0,00	0,00	6.500,00	3.000,00	0,00	I	25.421,26
44	0	04/09/2017	288164	12	361	0	2023	4.4.90.52.00	01	3.433,00	0,00	0,00	0,00	2.500,00	0,00	I	933,00
45	0	04/09/2017	288164	12	361	0	2031	3.3.90.30.00	15	4.000,00	0,00	0,00	2.000,00	0,00	0,00	I	6.000,00
46	0	04/09/2017	288164	12	361	0	2031	3.3.90.32.00	15	13.349,75	0,00	0,00	0,00	2.000,00	0,00	I	11.349,75
47	0	04/09/2017	288164	12	361	0	2031	3.3.90.39.00	15	60.730,12	0,00	0,00	0,00	30.000,00	0,00	I	30.730,12
48	0	04/09/2017	288164	12	361	0	2031	4.4.90.51.00	15	5.000,00	0,00	0,00	0,00	5.000,00	0,00	I	0,00
49	0	04/09/2017	288164	12	361	0	2031	4.4.90.52.00	15	10.000,00	0,00	0,00	0,00	2.500,00	0,00	I	7.500,00
50	0	04/09/2017	288164	12	365	0	2017	3.1.90.11.00	01	173.758,28	0,00	0,00	250.000,00	12.000,00	0,00	I	411.758,28
51	0	04/09/2017	288164	12	365	0	2017	3.1.90.13.00	01	4.395,92	0,00	0,00	80.000,00	0,00	0,00	I	84.395,92
52	0	04/09/2017	288164	12	365	0	2017	3.3.90.30.00	01	5.137,77	0,00	0,00	31.500,00	0,00	0,00	I	37.637,77
53	0	04/09/2017	288164	12	365	0	2017	3.3.90.32.00	01	2.000,00	0,00	0,00	0,00	1.000,00	0,00	I	1.000,00
54	0	04/09/2017	288164	12	365	0	2017	3.3.90.39.00	01	152,82	0,00	0,00	6.000,00	0,00	0,00	I	6.152,82
55	0	04/09/2017	288164	15	122	0	1077	4.4.90.52.00	23	51.000,00	0,00	0,00	0,00	38.000,00	0,00	II	13.000,00
56	0	04/09/2017	288164	15	122	0	2099	3.3.90.30.00	70	105.000,00	0,00	0,00	0,00	100.000,00	0,00	II	5.000,00
57	0	04/09/2017	288164	15	122	0	2099	3.3.90.36.00	70	30.000,00	0,00	0,00	0,00	22.000,00	0,00	II	8.000,00
58	0	04/09/2017	288164	15	122	0	2099	3.3.90.39.00	70	25.000,00	0,00	0,00	0,00	16.000,00	0,00	II	9.000,00
59	0	04/09/2017	288164	15	122	0	2099	4.4.90.51.00	70	80.000,00	0,00	0,00	0,00	50.000,00	0,00	II	30.000,00
60	0	04/09/2017	288164	15	122	0	2101	3.1.90.94.00	00	168,04	0,00	0,00	0,00	160,00	0,00	I	8,04
61	0	04/09/2017	288164	15	122	0	2101	3.3.90.30.00	00	919,23	0,00	0,00	0,00	900,00	0,00	I	19,23
62	0	04/09/2017	288164	15	122	0	2101	3.3.90.39.00	00	685,35	0,00	0,00	25.060,00	0,00	0,00	I	25.745,35
63	0	04/09/2017	288164	15	451	0	1066	4.4.90.51.00	00	34.740,31	0,00	0,00	0,00	34.000,00	0,00	II	740,31
64	0	04/09/2017	288164	15	451	0	1066	4.4.90.51.00	23	100.000,00	0,00	0,00	0,00	100.000,00	0,00	II	0,00
65	0	04/09/2017	288164	15	451	0	1067	4.4.90.51.00	00	121.000,00	0,00	0,00	0,00	100.000,00	0,00	II	21.000,00
66	0	04/09/2017	288164	15	451	0	1067	4.4.90.51.00	23	0,00	0,00	0,00	259.000,00	0,00	0,00	II	259.000,00
67	0	04/09/2017	288164	15	451	0	1071	4.4.90.51.00	23	16.240,63	0,00	0,00	0,00	16.000,00	0,00	II	240,63
68	0	04/09/2017	288164	15	451	0	2102	3.3.90.39.00	00	772.000,00	0,00	0,00	0,00	187.000,00	0,00	I	585.000,00
69	0	04/09/2017	288164	15	452	0	2103	3.3.90.30.00	00	38.238,60	0,00	0,00	0,00	10.000,00	0,00	II	28.238,60
70	0	04/09/2017	288164	20	122	0	2096	3.3.90.39.00	00	13.000,00	0,00	0,00	14.000,00	0,00	0,00	I	27.000,00
71	0	04/09/2017	288164	25	752	0	2104	3.3.90.30.00	17	1.652,24	0,00	0,00	12.000,00	0,00	0,00	II	13.652,24
72	0	04/09/2017	288164	25	752	0	2104	3.3.90.39.00	17	22.271,68	0,00	0,00	0,00	12.000,00	0,00	II	10.271,68
73	0	04/09/2017	288164	26	782	0	1074	3.3.90.30.00	00	30.000,00	0,00	0,00	0,00	26.000,00	0,00	II	4.000,00
74	0	04/09/2017	288164	26	782	0	1074	3.3.90.39.00	00	37.000,00	0,00	0,00	0,00	14.000,00	0,00	II	23.000,00
75	0	04/09/2017	288164	26	782	0	2105	3.3.90.30.00	00	539,40	0,00	0,00	14.000,00	0,00	0,00	II	14.539,40
76	0	04/09/2017	288164	26	782	0	2105	3.3.90.36.00	00	10.000,00	0,00	0,00	0,00	8.000,00	0,00	II	2.000,00
77	0	04/09/2017	288164	26	782	0	2105	3.3.90.39.00	00	1.286,00	0,00	0,00	26.000,00	0,00	0,00	II	27.286,00
78	0	04/09/2017	288164	26	782	0	2106	3.3.90.30.00	80	420.000,00	0,00	0,00	0,00	318.000,00	0,00	II	102.000,00
79	0	04/09/2017	288164	26	782	0	2106	3.3.90.36.00	80	15.000,00	0,00	0,00	0,00	15.000,00	0,00	II	0,00
80	0	04/09/2017	288164	26	782	0	2106	3.3.90.39.00	80	392.000,00	0,00	0,00	0,00	126.000,00	0,00	II	266.000,00
81	0	04/09/2017	288164	26	782	0	2107	3.3.90.30.00	80	180.093,24	0,00	0,00	0,00	81.000,00	0,00	II	99.093,24
82	0	04/09/2017	288164	26	782	0	2107	3.3.90.39.00	80	2.709,25	0,00	0,00	203.000,00	0,00	0,00	II	205.709,25
83	0	04/09/2017	288164	27	812	0	1076	4.4.90.51.00	00	110.000,00	0,00	0,00	0,00	110.000,00	0,00	II	0,00
84	0	04/09/2017	288164	27	812	0	2112	3.3.90.39.00	00	76.989,70	0,00	0,00	0,00	1.500,00	0,00	II	75.489,70
85	0	04/09/2017	288277	12	361	0	2044	3.1.90.13.00	18	124.974,03	0,00	0,00	20.000,00	0,00	0,00	I	144.974,03
86	0	04/09/2017	288277	12	361	0	2045	3.1.90.11.00	19	615.995,55	0,00	0,00	0,00	370.000,00	0,00	I	245.995,55
87	0	04/09/2017	288277	12	365	0	2048	3.1.90.11.00	18	1.037,68	0,00	0,00	298.000,00	0,00	0,00	I	299.037,68
88	0	04/09/2017	288277	12	365	0	2048	3.1.90.13.00	18	5.518,56	0,00	0,00	52.000,00	0,00	0,00	I	57.518,56

Fls:001809

Este documento é copia do original assinado digitalmente por: FERNANDA ALTISSIMO - 20/01/20 12:05
Para validar a assinatura acesse o site https://assinador.tce.ms.gov.br/Conferencia e informe o código: BD01283E3B9E

Nº	Atos Legais		Dotação Orçamentária						Fonte de Recurso	Dotação Inicial	Abertura de Créditos Art. 43 - Inc.I Superávit Fin.	Abertura de Créditos Art. 43 - Inc.II Exc.Arrecadação	Abertura de Créditos Art. 43 - Inc.III Anulação/Dotação		Abertura de Créditos Art. 43 - Inc. IV Operação de Crédito	Classificação dos Créditos	Dotação Final
	Lei nº	Data de Publicação	U.O.	Função	SubFunção	Programa	Projeto / Atividade	Elemento			Suplementação	Suplementação	Suplementação	Anulação	Suplementação	Art. 41 (I - Suplementares, II - Especiais, III - Extraordinários)	
1	0	01/08/2017	288143	8	244	0	1018	4.5.90.61.00	81	23.000,00	0,00	0,00	0,00	14.000,00	0,00	I	9.000,00
2	0	01/08/2017	288143	8	244	0	2020	3.3.90.32.00	81	3.358,26	0,00	0,00	61.000,00	0,00	0,00	I	64.358,26
3	0	01/08/2017	288143	8	244	0	2092	3.3.90.39.00	81	0,00	0,00	0,00	1.000,00	0,00	0,00	I	1.000,00
4	0	01/08/2017	288143	8	244	0	2092	4.4.90.51.00	81	2.000,00	0,00	0,00	0,00	1.000,00	0,00	I	1.000,00

PAULO CESAR LIMA SILVEIRA
Prefeito Municipal
CPF: 238.395.971-53

GISELDA RAMOS MEIRA
Contadora
CRC-MS 005819/O-1

Anexo 900021 - Tipo do Ato Legal:DECRETO Número do Ato Legal:54 Data Publicação do Ato Legal:31/08/2017

27/12/2019 18:59 - R$ 1,00

TCE/MS, Resolução n. 54, de 14/12/2016- Anexo 900021

Nº	Atos Legais		Dotação Orçamentária						Fonte de Recurso	Dotação Inicial	Abertura de Créditos Art. 43 - Inc.I Superávit Fin.	Abertura de Créditos Art. 43 - Inc.II Exc.Arrecadação	Abertura de Créditos Art. 43 - Inc.III Anulação/Dotação		Abertura de Créditos Art. 43 - Inc. IV Operação de Crédito	Classificação dos Créditos	Dotação Final
	Lei nº	Data de Publicação	U.O.	Função	SubFunção	Programa	Projeto / Atividade	Elemento			Suplementação	Suplementação	Suplementação	Anulação	Suplementação	Art. 41 (I - Suplementares, II - Especiais, III - Extraordinários)	
1	0	31/08/2017	288164	4	122	0	1064	4.4.90.51.00	23	361.709,99	0,00	0,00	0,00	220.000,00	0,00	II	141.709,99
2	0	31/08/2017	288164	12	361	0	2024	3.3.90.39.00	15	0,00	0,00	0,00	210.000,00	0,00	0,00	II	210.000,00
3	0	31/08/2017	288164	12	361	0	2054	3.3.90.39.00	24	0,00	0,00	0,00	220.000,00	0,00	0,00	II	220.000,00
4	0	31/08/2017	288164	15	451	0	1067	4.4.90.51.00	23	1.378.000,00	0,00	0,00	0,00	210.000,00	0,00	II	1.168.000,00

PAULO CESAR LIMA SILVEIRA
Prefeito Municipal
CPF: 238.395.971-53

GISELDA RAMOS MEIRA
Contadora
CRC-MS 005819/O-1

Anexo 900022 - Tipo do Ato Legal:DECRETO Número do Ato Legal:55 Data Publicação do Ato Legal:04/09/2017

27/12/2019 18:59 - R$ 1,00

TCE/MS, Resolução n. 54, de 14/12/2016- Anexo 900022

Nº	Atos Legais		Dotação Orçamentária						Fonte de Recurso	Dotação Inicial	Abertura de Créditos Art. 43 - Inc.I Superávit Fin.	Abertura de Créditos Art. 43 - Inc.II Exc.Arrecadação	Abertura de Créditos Art. 43 - Inc.III Anulação/Dotação		Abertura de Créditos Art. 43 - Inc. IV Operação de Crédito	Classificação dos Créditos	Dotação Final
	Lei nº	Data de Publicação	U.O.	Função	SubFunção	Programa	Projeto / Atividade	Elemento			Suplementação	Suplementação	Suplementação	Anulação	Suplementação	Art. 41 (I - Suplementares, II - Especiais, III - Extraordinários)	
1	0	04/09/2017	288164	4	122	0	2010	3.3.90.30.00	00	1.824,47	0,00	0,00	4.000,00	0,00	0,00	I	5.824,47
2	0	04/09/2017	288164	4	122	0	2010	3.3.90.39.00	00	23.208,98	0,00	0,00	18.500,00	1.000,00	0,00	I	40.708,98
3	0	04/09/2017	288164	4	122	0	2012	3.1.90.94.00	00	781,03	0,00	0,00	5.000,00	0,00	0,00	I	5.781,03
4	0	04/09/2017	288164	4	122	0	2012	3.3.90.30.00	00	3.371,35	0,00	0,00	8.000,00	0,00	0,00	I	11.371,35
5	0	04/09/2017	288164	4	122	0	2012	3.3.90.39.00	00	763.520,04	0,00	0,00	492.000,00	108.500,00	0,00	I	1.147.020,04
6	0	04/09/2017	288164	4	122	0	2012	3.3.90.47.00	00	5.722,41	0,00	0,00	30.000,00	0,00	0,00	I	35.722,41
7	0	04/09/2017	288164	4	122	0	2012	4.4.90.71.00	00	105.127,35	0,00	0,00	0,00	30.000,00	0,00	I	75.127,35
8	0	04/09/2017	288164	4	122	0	2014	3.3.90.39.00	00	350,00	0,00	0,00	2.000,00	0,00	0,00	I	2.350,00
9	0	04/09/2017	288164	4	122	0	2111	3.1.90.11.00	00	3.220.422,95	0,00	0,00	0,00	607.000,00	0,00	II	2.613.422,95
10	0	04/09/2017	288164	4	122	0	2111	3.1.90.94.00	00	56.340,48	0,00	0,00	0,00	2.000,00	0,00	II	56.340,48
11	0	04/09/2017	288164	4	122	0	1064	4.4.90.51.00	23	264.969,93	0,00	0,00	0,00	76.000,00	0,00	II	188.969,93
12	0	04/09/2017	288164	4	122	0	2114	3.3.90.30.00	00	6.848,65	0,00	0,00	61.000,00	0,00	0,00	II	67.848,65
13	0	04/09/2017	288164	4	122	0	2114	3.3.90.39.00	00	58.486,37	0,00	0,00	330.000,00	53.000,00	0,00	II	335.486,37
14	0	04/09/2017	288164	4	122	0	2115	3.3.90.14.00	00	1.121,21	0,00	0,00	3.500,00	0,00	0,00	II	4.621,21
15	0	04/09/2017	288164	4	122	0	2115	3.3.90.30.00	00	5.280,89	0,00	0,00	0,00	2.500,00	0,00	II	2.780,89
16	0	04/09/2017	288164	4	122	0	2115	3.3.90.31.00	00	10.000,00	0,00	0,00	0,00	3.000,00	0,00	II	7.000,00
17	0	04/09/2017	288164	4	122	0	2115	3.3.90.39.00	00	4.327,37	0,00	0,00	64.000,00	0,00	0,00	II	68.327,37
18	0	04/09/2017	288164	4	122	0	2115	4.4.90.52.00	00	57.000,00	0,00	0,00	0,00	12.000,00	0,00	II	45.000,00
19	0	04/09/2017	288164	4	122	0	1057	4.4.90.52.00	00	20.000,00	0,00	0,00	0,00	19.000,00	0,00	II	1.000,00
20	0	04/09/2017	288164	4	122	0	1058	4.4.90.61.00	00	35.000,00	0,00	0,00	0,00	31.000,00	0,00	II	4.000,00
21	0	04/09/2017	288164	4	122	0	2093	3.3.90.14.00	00	5.677,61	0,00	0,00	0,00	2.500,00	0,00	I	3.177,61
22	0	04/09/2017	288164	4	129	0	2015	3.3.90.35.00	00	125.000,00	0,00	0,00	277.000,00	0,00	0,00	I	402.000,00
23	0	04/09/2017	288164	4	129	0	2015	3.3.90.39.00	00	765.651,58	0,00	0,00	0,00	30.000,00	0,00	I	735.651,58
24	0	04/09/2017	288164	4	129	0	2015	3.3.90.91.00	00	426.000,00	0,00	0,00	0,00	277.000,00	0,00	I	149.000,00
25	0	04/09/2017	288164	4	129	0	2015	4.4.90.52.00	00	21,30	0,00	0,00	7.500,00	0,00	0,00	I	7.521,30
26	0	04/09/2017	288164	8	244	0	2036	3.1.90.13.00	00	32.750,43	0,00	0,00	10.000,00	0,00	0,00	I	42.750,43
27	0	04/09/2017	288164	8	244	0	2036	3.1.90.94.00	00	197.782,72	0,00	0,00	0,00	10.000,00	0,00	I	187.782,72

Fls:001810

Este documento é cópia do original assinado digitalmente por: FERNANDA ALTISSIMO - 20/01/20 12:05
Para validar a assinatura acesse o site https://assinador.tce.ms.gov.br/Conferencia e informe o código: BD01283E3B9E

Nº	Atos Legais		Dotação Orçamentária						Fonte de Recurso	Dotação Inicial	Abertura de Créditos Art. 43 - Inc.I Superávit Fin.	Abertura de Créditos Art. 43 - Inc.II Exc.Arrecadação	Abertura de Créditos Art. 43 - Inc.III Anulação/Dotação		Abertura de Créditos Art. 43 - Inc. IV Operação de Crédito	Classificação dos Créditos	Dotação Final
	Lei nº	Data de Publicação	U.O.	Função	SubFunção	Programa	Projeto / Atividade	Elemento			Suplementação	Suplementação	Suplementação	Anulação	Suplementação	Art. 41 (I - Suplementares, II - Especiais, III - Extraordinários)	
66	0	01/08/2017	288164	12	365	0	2017	3.3.90.39.00	01	535.681,90	0,00	0,00	1.000,00	77.000,00	0,00	I	459.681,90
67	0	01/08/2017	288164	15	122	0	2099	3.3.90.30.00	70	937.000,00	0,00	0,00	0,00	185.000,00	0,00	II	752.000,00
68	0	01/08/2017	288164	15	122	0	2099	3.3.90.39.00	70	39.000,00	0,00	0,00	0,00	14.000,00	0,00	II	25.000,00
69	0	01/08/2017	288164	15	122	0	2101	3.1.90.94.00	00	470,60	0,00	0,00	1.000,00	0,00	0,00	I	1.470,60
70	0	01/08/2017	288164	15	451	0	1066	3.3.90.39.00	00	30.000,00	0,00	0,00	0,00	30.000,00	0,00	II	0,00
71	0	01/08/2017	288164	15	451	0	1067	4.4.90.51.00	23	1.168.000,00	0,00	0,00	0,00	1.168.000,00	0,00	II	0,00
72	0	01/08/2017	288164	15	451	0	1071	4.4.90.51.00	23	86.240,63	0,00	0,00	0,00	70.000,00	0,00	II	16.240,63
73	0	01/08/2017	288164	15	452	0	2103	3.3.90.39.00	00	96.820,00	0,00	0,00	0,00	70.000,00	0,00	II	26.820,00
74	0	01/08/2017	288164	20	122	0	2096	3.3.90.39.00	00	30.000,00	0,00	0,00	0,00	17.000,00	0,00	I	13.000,00
75	0	01/08/2017	288164	25	752	0	1073	4.4.90.51.00	00	399.000,00	0,00	0,00	0,00	399.000,00	0,00	II	0,00
76	0	01/08/2017	288164	25	752	0	1073	4.4.90.51.00	17	28.000,00	0,00	0,00	0,00	28.000,00	0,00	II	0,00
77	0	01/08/2017	288164	25	752	0	2104	3.3.90.39.00	17	4.478,90	0,00	0,00	143.000,00	0,00	0,00	II	147.478,90
78	0	01/08/2017	288164	26	782	0	1074	3.3.90.39.00	00	50.000,00	0,00	0,00	0,00	13.000,00	0,00	II	37.000,00
79	0	01/08/2017	288164	26	782	0	1074	4.4.90.51.00	00	335.000,00	0,00	0,00	0,00	335.000,00	0,00	II	0,00
80	0	01/08/2017	288164	26	782	0	2105	3.3.90.30.00	00	21.808,20	0,00	0,00	75.000,00	0,00	0,00	II	96.808,20
81	0	01/08/2017	288164	26	782	0	2105	3.3.90.39.00	00	35.286,00	0,00	0,00	0,00	34.000,00	0,00	II	1.286,00
82	0	01/08/2017	288164	26	782	0	2106	3.3.90.39.00	80	454.000,00	0,00	0,00	0,00	172.000,00	0,00	II	282.000,00
83	0	01/08/2017	288164	26	782	0	2106	4.4.90.51.00	80	85.000,00	0,00	0,00	0,00	80.000,00	0,00	II	5.000,00
84	0	01/08/2017	288164	26	782	0	2107	3.3.90.30.00	80	534.639,86	0,00	0,00	0,00	113.000,00	0,00	II	421.639,86
85	0	01/08/2017	288164	26	782	0	2107	3.3.90.39.00	80	4.748,00	0,00	0,00	285.000,00	0,00	0,00	II	289.748,00
86	0	01/08/2017	288164	27	812	0	2112	3.3.90.30.00	00	182.054,74	0,00	0,00	0,00	92.000,00	0,00	II	90.054,74
87	0	01/08/2017	288277	12	361	0	2044	3.1.90.11.00	18	2.113.234,13	0,00	0,00	0,00	365.000,00	0,00	I	1.748.234,13
88	0	01/08/2017	288277	12	365	0	2048	3.1.90.11.00	18	38.069,41	0,00	0,00	300.000,00	0,00	0,00	I	338.069,41
89	0	01/08/2017	288277	12	365	0	2048	3.1.90.13.00	18	5.174,93	0,00	0,00	65.000,00	0,00	0,00	I	70.174,93

PAULO CESAR LIMA SILVEIRA
Prefeito Municipal
CPF: 238.395.971-53

GISELDA RAMOS MEIRA
Contadora
CRC-MS 005819/O-1

Anexo 900019 - Tipo do Ato Legal:DECRETO Número do Ato Legal:48 Data Publicação do Ato Legal:01/08/2017

Nº	Atos Legais		Dotação Orçamentária						Fonte de Recurso	Dotação Inicial	Abertura de Créditos Art. 43 - Inc.I Superávit Fin.	Abertura de Créditos Art. 43 - Inc.II Exc.Arrecadação	Abertura de Créditos Art. 43 - Inc.III Anulação/Dotação		Abertura de Créditos Art. 43 - Inc. IV Operação de Crédito	Classificação dos Créditos	Dotação Final
	Lei nº	Data de Publicação	U.O.	Função	SubFunção	Programa	Projeto / Atividade	Elemento			Suplementação	Suplementação	Suplementação	Anulação	Suplementação	Art. 41 (I - Suplementares, II - Especiais, III - Extraordinários)	
1	0	01/08/2017	288162	8	243	0	2070	3.3.90.36.00	29	5.000,00	0,00	0,00	0,00	1.000,00	0,00	I	4.000,00
2	0	01/08/2017	288162	8	243	0	2070	3.3.90.39.00	29	1.019,36	0,00	0,00	12.500,00	0,00	0,00	I	13.519,36
3	0	01/08/2017	288162	8	243	0	2070	4.4.90.51.00	29	10.000,00	0,00	0,00	0,00	9.000,00	0,00	I	1.000,00
4	0	01/08/2017	288162	8	243	0	2070	4.4.90.52.00	29	10.000,00	0,00	0,00	0,00	2.500,00	0,00	I	7.500,00
5	0	01/08/2017	288162	8	244	0	2018	3.3.90.39.00	29	992,50	0,00	0,00	2.500,00	0,00	0,00	I	3.492,50
6	0	01/08/2017	288162	8	244	0	2018	4.4.90.52.00	29	57.000,00	0,00	0,00	0,00	2.500,00	0,00	I	54.500,00
7	0	01/08/2017	288162	8	244	0	2066	3.3.90.30.00	82	7.288,38	0,00	0,00	5.000,00	0,00	0,00	I	12.288,38
8	0	01/08/2017	288162	8	244	0	2067	3.3.90.30.00	00	162.000,00	0,00	0,00	0,00	26.000,00	0,00	I	136.000,00
9	0	01/08/2017	288162	8	244	0	2067	3.3.90.30.00	29	104.427,36	0,00	0,00	0,00	11.000,00	0,00	I	93.427,36
10	0	01/08/2017	288162	8	244	0	2067	3.3.90.36.00	29	104,76	0,00	0,00	21.000,00	0,00	0,00	I	21.104,76
11	0	01/08/2017	288162	8	244	0	2067	3.3.90.39.00	29	4.684,48	0,00	0,00	17.000,00	0,00	0,00	I	21.684,48
12	0	01/08/2017	288162	8	244	0	2067	4.4.90.51.00	29	5.000,00	0,00	0,00	0,00	2.000,00	0,00	I	3.000,00
13	0	01/08/2017	288162	8	244	0	2067	4.4.90.52.00	29	10.000,00	0,00	0,00	0,00	4.000,00	0,00	I	6.000,00

PAULO CESAR LIMA SILVEIRA
Prefeito Municipal
CPF: 238.395.971-53

GISELDA RAMOS MEIRA
Contadora
CRC-MS 005819/O-1

Anexo 900020 - Tipo do Ato Legal:DECRETO Número do Ato Legal:49 Data Publicação do Ato Legal:01/08/2017

Fls:001811

Este documento é cópia do original assinado digitalmente por: FERNANDA ALTISSIMO - 20/01/20 12:05
Para validar a assinatura acesse o site https://assinador.tce.ms.gov.br/Conferencia e informe o código: BD01283E3B9E

Nº	Atos Legais		Dotação Orçamentária						Fonte de Recurso	Dotação Inicial	Abertura de Créditos Art. 43 - Inc.I Superávit Fin.	Abertura de Créditos Art. 43 - Inc.II Exc.Arrecadação	Abertura de Créditos Art. 43 - Inc.III Anulação/Dotação		Abertura de Créditos Art. 43 - Inc. IV Operação de Crédito	Classificação dos Créditos	Dotação Final
	Lei nº	Data de Publicação	U.O.	Função	SubFunção	Programa	Projeto / Atividade	Elemento			Suplementação	Suplementação	Suplementação	Anulação	Suplementação	Art. 41 (I - Suplementares, II - Especiais, III - Extraordinários)	
1	0	01/08/2017	288164	4	122	0	2010	3.1.90.94.00	00	611,14	0,00	0,00	0,00	500,00	0,00	I	111,14
2	0	01/08/2017	288164	4	122	0	2010	3.3.90.14.00	00	491,67	0,00	0,00	2.000,00	0,00	0,00	I	2.491,67
3	0	01/08/2017	288164	4	122	0	2010	3.3.90.30.00	00	3.254,79	0,00	0,00	2.500,00	2.000,00	0,00	I	3.754,79
4	0	01/08/2017	288164	4	122	0	2010	3.3.90.36.00	00	1.020,00	0,00	0,00	1.500,00	500,00	0,00	I	2.020,00
5	0	01/08/2017	288164	4	122	0	2010	3.3.90.39.00	00	1.795,32	0,00	0,00	46.000,00	0,00	0,00	I	47.795,32
6	0	01/08/2017	288164	4	122	0	2010	4.4.90.52.00	00	2.260,20	0,00	0,00	0,00	1.500,00	0,00	I	760,20
7	0	01/08/2017	288164	4	122	0	2012	3.1.90.94.00	00	277,17	0,00	0,00	9.000,00	0,00	0,00	I	9.277,17
8	0	01/08/2017	288164	4	122	0	2012	3.2.90.21.00	00	8.736,60	0,00	0,00	5.868,60	0,00	0,00	I	14.605,20
9	0	01/08/2017	288164	4	122	0	2012	3.3.90.30.00	00	366,43	0,00	0,00	5.000,00	0,00	0,00	I	5.366,43
10	0	01/08/2017	288164	4	122	0	2012	3.3.90.35.00	00	0,00	0,00	0,00	92.000,00	0,00	0,00	I	92.000,00
11	0	01/08/2017	288164	4	122	0	2012	3.3.90.36.00	00	3.575,20	0,00	0,00	0,00	2.000,00	0,00	I	1.575,20
12	0	01/08/2017	288164	4	122	0	2012	3.3.90.39.00	00	31.680,99	0,00	0,00	224.000,00	9.000,00	0,00	I	246.680,99
13	0	01/08/2017	288164	4	122	0	2012	3.3.90.47.00	00	9.797,96	0,00	0,00	145.000,00	0,00	0,00	I	154.797,96
14	0	01/08/2017	288164	4	122	0	2012	4.6.90.71.00	00	805.875,70	0,00	0,00	0,00	170.868,50	0,00	I	635.007,10
15	0	01/08/2017	288164	4	122	0	2014	3.3.90.36.00	00	18.000,00	0,00	0,00	0,00	10.000,00	0,00	I	8.000,00
16	0	01/08/2017	288164	4	122	0	2057	3.3.90.39.00	00	225.000,00	0,00	0,00	0,00	73.000,00	0,00	I	152.000,00
17	0	01/08/2017	288164	4	122	0	2111	3.1.90.11.00	00	1.706.774,51	0,00	0,00	0,00	7.500,00	0,00	II	1.699.274,51
18	0	01/08/2017	288164	4	122	0	2111	3.1.90.13.00	00	448.274,53	0,00	0,00	0,00	100.000,00	0,00	II	348.274,53
19	0	01/08/2017	288164	4	122	0	2111	3.1.90.94.00	00	148.340,48	0,00	0,00	0,00	90.000,00	0,00	II	58.340,48
20	0	01/08/2017	288164	4	122	0	1064	4.4.90.51.00	23	3.296.969,93	0,00	0,00	0,00	317.000,00	0,00	II	2.979.969,93
21	0	01/08/2017	288164	4	122	0	2098	3.3.90.36.00	00	1.000,00	0,00	0,00	0,00	500,00	0,00	II	500,00
22	0	01/08/2017	288164	4	122	0	2098	3.3.90.39.00	00	228,41	0,00	0,00	500,00	0,00	0,00	II	728,41
23	0	01/08/2017	288164	4	122	0	2114	3.3.90.30.00	00	17.093,79	0,00	0,00	111.000,00	2.000,00	0,00	II	126.093,79
24	0	01/08/2017	288164	4	122	0	2114	3.3.90.36.00	00	575,34	0,00	0,00	0,00	500,00	0,00	II	75,34
25	0	01/08/2017	288164	4	122	0	2114	3.3.90.39.00	00	65.348,61	0,00	0,00	378.500,00	2.000,00	0,00	II	441.848,61
26	0	01/08/2017	288164	4	122	0	2115	3.3.90.30.00	00	336.388,33	0,00	0,00	1.500,00	108.000,00	0,00	II	229.888,33
27	0	01/08/2017	288164	4	122	0	2115	3.3.90.32.00	00	10.000,00	0,00	0,00	0,00	1.500,00	0,00	II	8.500,00
28	0	01/08/2017	288164	4	122	0	2115	3.3.90.39.00	00	2.609,37	0,00	0,00	110.000,00	0,00	0,00	II	112.609,37
29	0	01/08/2017	288164	4	122	0	2115	4.4.90.52.00	00	20.000,00	0,00	0,00	0,00	5.000,00	0,00	II	15.000,00
30	0	01/08/2017	288164	4	122	0	2093	3.3.90.14.00	00	8.873,86	0,00	0,00	8.000,00	500,00	0,00	I	16.373,86
31	0	01/08/2017	288164	4	122	0	2093	3.3.90.30.00	00	39.000,00	0,00	0,00	0,00	3.000,00	0,00	II	36.000,00
32	0	01/08/2017	288164	4	129	0	2015	3.3.90.30.00	00	70.601,25	0,00	0,00	0,00	5.220,00	0,00	I	65.381,25
33	0	01/08/2017	288164	4	129	0	2015	3.3.90.39.00	00	1.518.949,53	0,00	0,00	0,00	58.000,00	0,00	I	1.460.949,53
34	0	01/08/2017	288164	8	244	0	1028	4.4.90.52.00	00	6.000,00	0,00	0,00	0,00	3.000,00	0,00	I	3.000,00
35	0	01/08/2017	288164	8	244	0	2036	3.1.90.94.00	00	207.052,30	0,00	0,00	0,00	53.000,00	0,00	I	154.052,30
36	0	01/08/2017	288164	8	244	0	2036	3.3.90.14.00	00	5.000,00	0,00	0,00	0,00	5.000,00	0,00	I	0,00
37	0	01/08/2017	288164	8	244	0	2036	3.3.90.30.00	00	894,08	0,00	0,00	3.000,00	0,00	0,00	I	3.894,08
38	0	01/08/2017	288164	8	244	0	2036	3.3.90.36.00	00	6.248,08	0,00	0,00	0,00	2.000,00	0,00	I	4.248,08
39	0	01/08/2017	288164	8	244	0	2036	3.3.90.39.00	00	4.840,50	0,00	0,00	13.000,00	0,00	0,00	I	17.840,50
40	0	01/08/2017	288164	12	122	0	1024	4.4.90.51.00	01	24.500,00	0,00	0,00	0,00	4.000,00	0,00	I	20.500,00
41	0	01/08/2017	288164	12	122	0	2016	3.1.90.11.00	01	9.427,54	0,00	0,00	257.500,00	0,00	0,00	I	266.927,54
42	0	01/08/2017	288164	12	122	0	2016	3.3.90.30.00	01	5.447,75	0,00	0,00	16.500,00	900,00	0,00	I	21.047,75
43	0	01/08/2017	288164	12	122	0	2016	3.3.90.36.00	01	5.271,88	0,00	0,00	17.000,00	3.000,00	0,00	I	19.271,88
44	0	01/08/2017	288164	12	122	0	2016	3.3.90.39.00	01	86.595,47	0,00	0,00	86.900,00	27.500,00	0,00	I	145.995,47
45	0	01/08/2017	288164	12	306	0	2021	3.3.90.30.00	15	30.091,94	0,00	0,00	65.000,00	6.000,00	0,00	I	89.091,94
46	0	01/08/2017	288164	12	306	0	2025	3.3.90.30.00	00	14.264,80	0,00	0,00	31.000,00	3.000,00	0,00	I	42.264,80
47	0	01/08/2017	288164	12	361	0	2055	3.3.90.30.00	01	2.413,00	0,00	0,00	0,00	1.000,00	0,00	I	1.413,00
48	0	01/08/2017	288164	12	361	0	2055	3.3.90.39.00	01	49.586,17	0,00	0,00	1.836.000,00	3.000,00	0,00	I	1.882.586,17
49	0	01/08/2017	288164	12	361	0	1005	4.4.90.51.00	01	25.000,00	0,00	0,00	0,00	16.000,00	0,00	I	9.000,00
50	0	01/08/2017	288164	12	361	0	1005	4.4.90.51.00	20	150.000,00	0,00	0,00	0,00	100.000,00	0,00	I	50.000,00
51	0	01/08/2017	288164	12	361	0	1030	4.4.90.52.00	01	50.000,00	0,00	0,00	0,00	50.000,00	0,00	I	0,00
52	0	01/08/2017	288164	12	361	0	2023	3.1.90.11.00	01	2.384.866,00	0,00	0,00	0,00	500.000,00	0,00	I	1.884.866,00
53	0	01/08/2017	288164	12	361	0	2023	3.1.90.13.00	01	181.648,49	0,00	0,00	0,00	75.000,00	0,00	I	106.648,49
54	0	01/08/2017	288164	12	361	0	2023	3.3.90.14.00	01	5.000,00	0,00	0,00	0,00	3.000,00	0,00	I	2.000,00
55	0	01/08/2017	288164	12	361	0	2023	3.3.90.30.00	01	5.166,20	0,00	0,00	69.500,00	0,00	0,00	I	74.666,20
56	0	01/08/2017	288164	12	361	0	2023	3.3.90.32.00	01	3.000,00	0,00	0,00	0,00	1.000,00	0,00	I	2.000,00
57	0	01/08/2017	288164	12	361	0	2023	3.3.90.39.00	01	636.888,63	0,00	0,00	16.220,00	167.000,00	0,00	I	486.108,63
58	0	01/08/2017	288164	12	361	0	2031	3.3.90.30.00	15	19.000,00	0,00	0,00	0,00	15.000,00	0,00	I	4.000,00
59	0	01/08/2017	288164	12	361	0	2031	3.3.90.36.00	15	10.000,00	0,00	0,00	0,00	8.000,00	0,00	I	2.000,00
60	0	01/08/2017	288164	12	361	0	2031	3.3.90.39.00	15	75,00	0,00	0,00	550.000,00	0,00	0,00	I	550.075,00
61	0	01/08/2017	288164	12	361	0	2031	4.4.90.52.00	15	50.000,00	0,00	0,00	0,00	40.000,00	0,00	I	10.000,00
62	0	01/08/2017	288164	12	364	0	2033	3.3.90.39.00	00	29.654,62	0,00	0,00	0,00	28.000,00	0,00	I	1.654,62
63	0	01/08/2017	288164	12	365	0	2017	3.1.90.11.00	01	60,01	0,00	0,00	220.000,00	0,00	0,00	I	220.060,01
64	0	01/08/2017	288164	12	365	0	2017	3.1.90.13.00	01	6.644,80	0,00	0,00	40.000,00	0,00	0,00	I	46.644,80
65	0	01/08/2017	288164	12	365	0	2017	3.3.90.30.00	01	8.602,43	0,00	0,00	66.500,00	1.000,00	0,00	I	74.102,43

Fls.001812

Este documento é copia do original assinado digitalmente por: FERNANDA ALTISSIMO - 20/01/20 12:05
Para validar a assinatura acesse o site https://assinador.tce.ms.gov.br/Conferencia e informe o código: BD01283E3B9E

PAULO CESAR LIMA SILVEIRA
Prefeito Municipal
CPF: 238.395.971-53

GISELDA RAMOS MEIRA
Contadora
CRC-MS 005819/O-1

Anexo 900017 - Tipo do Ato Legal:DECRETO Número do Ato Legal:46 Data Publicação do Ato Legal:01/08/2017

Nº	Atos Legais		Dotação Orçamentária						Fonte de Recurso	Dotação Inicial	Abertura de Créditos Art. 43 - Inc.I Superávit Fin.	Abertura de Créditos Art. 43 - Inc.II Exc.Arrecadação	Abertura de Créditos Art. 43 - Inc.III Anulação/Dotação		Abertura de Créditos Art. 43 - Inc. IV Operação de Crédito	Classificação dos Créditos	Dotação Final
	Lei nº	Data de Publicação	U.O.	Função	SubFunção	Programa	Projeto / Atividade	Elemento			Suplementação	Suplementação	Suplementação	Anulação	Suplementação	Art. 41 (I - Suplementares, II - Especiais, III - Extraordinários)	
1	0	01/08/2017	287913	10	122	0	2069	3.3.90.30.00	02	10.000,00	0,00	0,00	0,00	5.000,00	0,00	I	5.000,00
2	0	01/08/2017	287913	10	122	0	2069	3.3.90.39.00	02	3.000,00	0,00	0,00	0,00	1.500,00	0,00	I	1.500,00
3	0	01/08/2017	287913	10	122	0	2076	3.1.90.94.00	02	4.969,86	0,00	0,00	23.000,00	0,00	0,00	I	27.969,86
4	0	01/08/2017	287913	10	122	0	2076	3.3.90.14.00	02	7.050,64	0,00	0,00	10.000,00	5.500,00	0,00	I	11.550,64
5	0	01/08/2017	287913	10	122	0	2076	3.3.90.30.00	02	8.088,76	0,00	0,00	20.000,00	1.000,00	0,00	I	27.088,76
6	0	01/08/2017	287913	10	122	0	2076	3.3.90.30.00	81	51.273,22	0,00	0,00	0,00	24.000,00	0,00	I	27.273,22
7	0	01/08/2017	287913	10	122	0	2076	3.3.90.39.00	02	6.367,53	0,00	0,00	85.000,00	0,00	0,00	I	91.367,53
8	0	01/08/2017	287913	10	122	0	2076	3.3.90.39.00	81	359.571,40	0,00	0,00	0,00	50.000,00	0,00	I	309.571,40
9	0	01/08/2017	287913	10	122	0	2077	3.3.90.39.00	02	910,00	0,00	0,00	2.000,00	0,00	0,00	I	2.910,00
10	0	01/08/2017	287913	10	122	0	2077	3.3.90.39.00	81	101.840,00	0,00	0,00	0,00	51.000,00	0,00	I	50.840,00
11	0	01/08/2017	287913	10	301	0	2002	3.3.90.14.00	02	7.000,00	0,00	0,00	0,00	6.500,00	0,00	I	500,00
12	0	01/08/2017	287913	10	301	0	2002	3.3.90.30.00	14	9.408,86	0,00	0,00	12.000,00	0,00	0,00	I	21.408,86
13	0	01/08/2017	287913	10	301	0	2002	3.3.90.30.00	81	146.800,74	0,00	0,00	0,00	37.000,00	0,00	I	109.800,74
14	0	01/08/2017	287913	10	301	0	2002	3.3.90.39.00	02	226.507,57	0,00	0,00	0,00	15.000,00	0,00	I	211.507,57
15	0	01/08/2017	287913	10	301	0	2002	3.3.90.39.00	14	5.662,36	0,00	0,00	25.000,00	0,00	0,00	I	30.662,36
16	0	01/08/2017	287913	10	301	0	2002	3.3.90.39.00	81	304.165,00	0,00	0,00	0,00	20.000,00	0,00	I	284.165,00
17	0	01/08/2017	287913	10	301	0	2083	3.3.90.30.00	14	126.410,28	0,00	0,00	0,00	25.000,00	0,00	I	101.410,28
18	0	01/08/2017	287913	10	301	0	2083	3.3.90.36.00	02	1.888,98	0,00	0,00	25.000,00	0,00	0,00	I	26.888,98
19	0	01/08/2017	287913	10	302	0	1022	4.4.90.52.00	21	548.000,00	0,00	0,00	0,00	112.000,00	0,00	I	436.000,00
20	0	01/08/2017	287913	10	302	0	1022	4.4.90.52.00	25	97.000,00	0,00	0,00	2.000,00	0,00	0,00	I	99.000,00
21	0	01/08/2017	287913	10	302	0	2006	3.1.90.11.00	02	247.151,74	0,00	0,00	50.000,00	0,00	0,00	I	297.151,74
22	0	01/08/2017	287913	10	302	0	2006	3.1.90.11.00	14	193.481,08	0,00	0,00	28.000,00	83.500,00	0,00	I	137.981,08
23	0	01/08/2017	287913	10	302	0	2006	3.1.90.11.00	31	110.606,14	0,00	0,00	0,00	105.000,00	0,00	I	5.606,14
24	0	01/08/2017	287913	10	302	0	2006	3.1.90.11.00	81	372.000,00	0,00	0,00	0,00	226.000,00	0,00	I	146.000,00
25	0	01/08/2017	287913	10	302	0	2006	3.1.90.13.00	02	2.684,13	0,00	0,00	61.000,00	0,00	0,00	I	63.684,13
26	0	01/08/2017	287913	10	302	0	2006	3.1.90.94.00	02	7.242,03	0,00	0,00	0,00	7.000,00	0,00	I	242,03
27	0	01/08/2017	287913	10	302	0	2006	3.1.90.94.00	81	10.000,00	0,00	0,00	0,00	10.000,00	0,00	I	0,00
28	0	01/08/2017	287913	10	302	0	2006	3.3.90.14.00	02	6.000,00	0,00	0,00	0,00	6.000,00	0,00	I	0,00
29	0	01/08/2017	287913	10	302	0	2006	3.3.90.30.00	02	8.045,08	0,00	0,00	104.500,00	0,00	0,00	I	112.545,08
30	0	01/08/2017	287913	10	302	0	2006	3.3.90.30.00	14	10.649,40	0,00	0,00	133.000,00	5.000,00	0,00	I	138.649,40
31	0	01/08/2017	287913	10	302	0	2006	3.3.90.30.00	81	15.682,63	0,00	0,00	77.000,00	0,00	0,00	I	92.682,63
32	0	01/08/2017	287913	10	302	0	2006	3.3.90.36.00	02	112.139,44	0,00	0,00	143.500,00	36.000,00	0,00	I	219.639,44
33	0	01/08/2017	287913	10	302	0	2006	3.3.90.36.00	31	5.000,00	0,00	0,00	0,00	4.000,00	0,00	I	1.000,00
34	0	01/08/2017	287913	10	302	0	2006	3.3.90.39.00	02	55.087,11	0,00	0,00	221.000,00	0,00	0,00	I	276.087,11
35	0	01/08/2017	287913	10	302	0	2006	3.3.90.39.00	81	1.616,11	0,00	0,00	7.000,00	0,00	0,00	I	8.616,11
36	0	01/08/2017	287913	10	302	0	2084	3.1.90.11.00	02	444.000,00	0,00	0,00	0,00	28.000,00	0,00	I	416.000,00
37	0	01/08/2017	287913	10	302	0	2084	3.3.90.30.00	02	78.000,00	0,00	0,00	0,00	42.000,00	0,00	I	36.000,00
38	0	01/08/2017	287913	10	302	0	2084	3.3.90.30.00	14	171.824,82	0,00	0,00	0,00	80.000,00	0,00	I	91.824,82
39	0	01/08/2017	287913	10	303	0	2003	3.3.90.32.00	02	2.116,88	0,00	0,00	6.000,00	0,00	0,00	I	8.116,88
40	0	01/08/2017	287913	10	303	0	2003	3.3.90.32.00	14	36.203,38	0,00	0,00	8.000,00	1.000,00	0,00	I	43.203,38
41	0	01/08/2017	287913	10	303	0	2003	3.3.90.32.00	81	4.609,42	0,00	0,00	5.000,00	0,00	0,00	I	9.609,42
42	0	01/08/2017	287913	10	304	0	2007	3.1.90.11.00	02	504.584,85	0,00	0,00	0,00	65.000,00	0,00	I	439.584,85
43	0	01/08/2017	287913	10	304	0	2007	3.1.90.13.00	02	90.458,08	0,00	0,00	0,00	61.000,00	0,00	I	29.458,08
44	0	01/08/2017	287913	10	305	0	2088	3.1.90.11.00	02	49,96	0,00	0,00	65.000,00	0,00	0,00	I	65.049,96
45	0	01/08/2017	287913	10	305	0	2088	3.1.90.13.00	14	1.785,66	0,00	0,00	3.000,00	0,00	0,00	I	4.785,66
46	0	01/08/2017	287913	10	305	0	2088	3.3.90.30.00	14	35.880,00	0,00	0,00	0,00	3.000,00	0,00	I	32.880,00

PAULO CESAR LIMA SILVEIRA
Prefeito Municipal
CPF: 238.395.971-53

GISELDA RAMOS MEIRA
Contadora
CRC-MS 005819/O-1

Anexo 900018 - Tipo do Ato Legal:DECRETO Número do Ato Legal:47 Data Publicação do Ato Legal:01/08/2017

Este documento é cópia do original assinado digitalmente por: FERNANDA ALTISSIMO - 20/01/20 12:05
Para validar a assinatura acesse o site https://assinador.tce.ms.gov.br/Conferencia e informe o código: BD01283E3B9E

Nº	Atos Legais		Dotação Orçamentária						Fonte de Recurso	Dotação Inicial	Abertura de Créditos Art. 43 - Inc.I Superávit Fin.	Abertura de Créditos Art. 43 - Inc.II Exc.Arrecadação	Abertura de Créditos Art. 43 - Inc.III Anulação/Dotação		Abertura de Créditos Art. 43 - Inc. IV Operação de Crédito	Classificação dos Créditos	Dotação Final
	Lei nº	Data de Publicação	U.O.	Função	SubFunção	Programa	Projeto / Atividade	Elemento			Suplementação	Suplementação	Suplementação	Anulação	Suplementação	Art. 41 (I - Suplementares, II - Especiais, III - Extraordinários)	
75	0	03/07/2017	288277	12	361	0	2045	3.1.90.11.00	19	715.995,55	0,00	0,00	0,00	100.000,00	0,00	I	615.995,55
76	0	03/07/2017	288277	12	361	0	2045	3.1.90.13.00	19	126.579,39	0,00	0,00	0,00	30.000,00	0,00	I	96.579,39
77	0	03/07/2017	288277	12	365	0	2048	3.1.90.11.00	18	170.113,05	0,00	0,00	100.000,00	0,00	0,00	I	270.113,05
78	0	03/07/2017	288277	12	365	0	2048	3.1.90.13.00	18	21.388,87	0,00	0,00	30.000,00	0,00	0,00	I	51.388,87

PAULO CESAR LIMA SILVEIRA
Prefeito Municipal
CPF: 238.395.971-53

GISELDA RAMOS MEIRA
Contadora
CRC-MS 005819/O-1

Anexo 900014 - Tipo do Ato Legal:DECRETO Número do Ato Legal:41 Data Publicação do Ato Legal:03/07/2017

TCE/MS, Resolução n. 54, de 14/12/2016- Anexo 900014

Nº	Atos Legais		Dotação Orçamentária						Fonte de Recurso	Dotação Inicial	Abertura de Créditos Art. 43 - Inc.I Superávit Fin.	Abertura de Créditos Art. 43 - Inc.II Exc.Arrecadação	Abertura de Créditos Art. 43 - Inc.III Anulação/Dotação		Abertura de Créditos Art. 43 - Inc. IV Operação de Crédito	Classificação dos Créditos	Dotação Final
	Lei nº	Data de Publicação	U.O.	Função	SubFunção	Programa	Projeto / Atividade	Elemento			Suplementação	Suplementação	Suplementação	Anulação	Suplementação	Art. 41 (I - Suplementares, II - Especiais, III - Extraordinários)	
1	0	03/07/2017	288162	8	243	0	2070	3.3.90.30.00	29	148.664,73	0,00	0,00	0,00	2.600,00	0,00	I	146.064,73
2	0	03/07/2017	288162	8	243	0	2070	3.3.90.39.00	29	969,12	0,00	0,00	2.600,00	0,00	0,00	I	3.569,12
3	0	03/07/2017	288162	8	244	0	2018	3.3.90.30.00	29	11.342,66	0,00	0,00	0,00	1.000,00	0,00	I	10.342,66
4	0	03/07/2017	288162	8	244	0	2018	3.3.90.39.00	29	499,50	0,00	0,00	1.000,00	0,00	0,00	I	1.499,50
5	0	03/07/2017	288162	8	244	0	2035	3.3.90.30.00	00	245.541,01	0,00	0,00	0,00	20.000,00	0,00	I	225.541,01
6	0	03/07/2017	288162	8	244	0	2066	3.3.90.30.00	82	190,38	0,00	0,00	20.000,00	0,00	0,00	I	20.190,38

PAULO CESAR LIMA SILVEIRA
Prefeito Municipal
CPF: 238.395.971-53

GISELDA RAMOS MEIRA
Contadora
CRC-MS 005819/O-1

Anexo 900015 - Tipo do Ato Legal:DECRETO Número do Ato Legal:42 Data Publicação do Ato Legal:03/07/2017

TCE/MS, Resolução n. 54, de 14/12/2016- Anexo 900015

Nº	Atos Legais		Dotação Orçamentária						Fonte de Recurso	Dotação Inicial	Abertura de Créditos Art. 43 - Inc.I Superávit Fin.	Abertura de Créditos Art. 43 - Inc.II Exc.Arrecadação	Abertura de Créditos Art. 43 - Inc.III Anulação/Dotação		Abertura de Créditos Art. 43 - Inc. IV Operação de Crédito	Classificação dos Créditos	Dotação Final
	Lei nº	Data de Publicação	U.O.	Função	SubFunção	Programa	Projeto / Atividade	Elemento			Suplementação	Suplementação	Suplementação	Anulação	Suplementação	Art. 41 (I - Suplementares, II - Especiais, III - Extraordinários)	
1	0	03/07/2017	311708	13	392	0	1056	3.3.90.14.00	00	1.094,38	0,00	0,00	5.000,00	0,00	0,00	II	6.094,38
2	0	03/07/2017	311708	13	392	0	1056	3.3.90.36.00	00	351,44	0,00	0,00	20.000,00	0,00	0,00	II	20.351,44
3	0	03/07/2017	311708	13	392	0	1056	3.3.90.39.00	00	293.977,52	0,00	0,00	0,00	25.000,00	0,00	II	268.977,52

PAULO CESAR LIMA SILVEIRA
Prefeito Municipal
CPF: 238.395.971-53

GISELDA RAMOS MEIRA
Contadora
CRC-MS 005819/O-1

Anexo 900016 - Tipo do Ato Legal:DECRETO Número do Ato Legal:45 Data Publicação do Ato Legal:25/07/2017

TCE/MS, Resolução n. 54, de 14/12/2016- Anexo 900016

Nº	Atos Legais		Dotação Orçamentária						Fonte de Recurso	Dotação Inicial	Abertura de Créditos Art. 43 - Inc.I Superávit Fin.	Abertura de Créditos Art. 43 - Inc.II Exc.Arrecadação	Abertura de Créditos Art. 43 - Inc.III Anulação/Dotação		Abertura de Créditos Art. 43 - Inc. IV Operação de Crédito	Classificação dos Créditos	Dotação Final
	Lei nº	Data de Publicação	U.O.	Função	SubFunção	Programa	Projeto / Atividade	Elemento			Suplementação	Suplementação	Suplementação	Anulação	Suplementação	Art. 41 (I - Suplementares, II - Especiais, III - Extraordinários)	
1	0	25/07/2017	288164	12	361	0	2055	3.3.90.39.00	01	20.517,90	0,00	0,00	0,00	16.000,00	0,00	I	4.517,90
2	0	25/07/2017	288164	26	782	0	1074	3.3.90.39.00	00	50.000,00	0,00	0,00	16.000,00	0,00	0,00	II	66.000,00

Fls.001814

Este documento é copia do original assinado digitalmente por: FERNANDA ALTISSIMO - 20/01/20 12:05
Para validar a assinatura acesse o site https://assinador.tce.ms.gov.br/Conferencia e informe o código: BD01283E3B9E

Nº	Atos Legais		Dotação Orçamentária						Fonte de Recurso	Dotação Inicial	Abertura de Créditos Art. 43 - Inc.I Superavit Fin.	Abertura de Créditos Art. 43 - Inc.II Exc.Arrecadação	Abertura de Créditos Art. 43 - Inc.III Anulação/Dotação		Abertura de Créditos Art. 43 - Inc. IV Operação de Crédito	Classificação dos Créditos	Dotação Final
	Lei nº	Data de Publicação	U.O.	Função	SubFunção	Programa	Projeto / Atividade	Elemento			Suplementação	Suplementação	Suplementação	Anulação	Suplementação	Art. 41 (I - Suplementares, II - Especiais, III - Extraordinários)	
10	0	03/07/2017	288164	4	122	0	2012	3.3.90.39.00	00	103.187,18	0,00	0,00	165.000,00	29.000,00	0,00	I	239.187,18
11	0	03/07/2017	288164	4	122	0	2012	3.3.90.47.00	00	177.469,10	0,00	0,00	20.000,00	75.000,00	0,00	I	122.469,10
12	0	03/07/2017	288164	4	122	0	2012	4.4.90.52.00	00	10.550,00	0,00	0,00	0,00	10.500,00	0,00	I	50,00
13	0	03/07/2017	288164	4	122	0	2057	3.3.90.39.00	00	280.000,00	0,00	0,00	0,00	77.000,00	0,00	I	203.000,00
14	0	03/07/2017	288164	4	122	0	1064	4.4.90.51.00	23	4.693.259,94	0,00	0,00	0,00	268.000,00	0,00	II	4.425.259,94
15	0	03/07/2017	288164	4	122	0	2098	3.3.90.36.00	00	4.000,00	0,00	0,00	0,00	3.000,00	0,00	II	1.000,00
16	0	03/07/2017	288164	4	122	0	2098	3.3.90.39.00	00	4.440,84	0,00	0,00	0,00	4.000,00	0,00	II	440,84
17	0	03/07/2017	288164	4	122	0	2114	3.3.90.30.00	00	16.855,75	0,00	0,00	110.000,00	0,00	0,00	II	126.855,75
18	0	03/07/2017	288164	4	122	0	2114	3.3.90.39.00	00	18.260,39	0,00	0,00	401.000,00	0,00	0,00	II	419.260,39
19	0	03/07/2017	288164	4	122	0	2115	3.3.90.30.00	00	266.635,44	0,00	0,00	0,00	21.500,00	0,00	II	245.135,44
20	0	03/07/2017	288164	4	122	0	2115	3.3.90.36.00	00	23.440,00	0,00	0,00	0,00	19.000,00	0,00	II	4.440,00
21	0	03/07/2017	288164	4	122	0	2115	3.3.90.39.00	00	10.761,00	0,00	0,00	40.500,00	0,00	0,00	II	51.261,00
22	0	03/07/2017	288164	4	122	0	2093	3.3.90.36.00	00	16.392,63	0,00	0,00	0,00	10.000,00	0,00	II	6.392,63
23	0	03/07/2017	288164	4	122	0	2093	3.3.90.39.00	00	2.100,00	0,00	0,00	10.000,00	0,00	0,00	II	12.100,00
24	0	03/07/2017	288164	4	129	0	2015	3.3.90.30.00	00	84.626,33	0,00	0,00	0,00	10.000,00	0,00	I	74.626,33
25	0	03/07/2017	288164	4	129	0	2015	3.3.90.39.00	00	267.667,81	0,00	0,00	0,00	68.700,00	0,00	I	198.967,81
26	0	03/07/2017	288164	4	129	0	2015	3.3.90.91.00	00	426.000,00	0,00	0,00	0,00	140.000,00	0,00	I	286.000,00
27	0	03/07/2017	288164	8	244	0	2036	3.3.90.30.00	00	3.894,08	0,00	0,00	0,00	3.000,00	0,00	I	894,08
28	0	03/07/2017	288164	8	244	0	2036	3.3.90.39.00	00	33.965,53	0,00	0,00	3.000,00	3.000,00	0,00	I	33.965,53
29	0	03/07/2017	288164	8	244	0	2089	3.3.90.39.00	00	2.192,55	0,00	0,00	3.000,00	0,00	0,00	I	5.192,55
30	0	03/07/2017	288164	12	122	0	1024	4.4.90.51.00	01	300.000,00	0,00	0,00	0,00	290.000,00	0,00	I	10.000,00
31	0	03/07/2017	288164	12	122	0	1024	4.4.90.51.00	20	10.000,00	0,00	0,00	0,00	5.000,00	0,00	I	5.000,00
32	0	03/07/2017	288164	12	122	0	2016	3.1.90.11.00	01	12.381,38	0,00	0,00	200.000,00	0,00	0,00	I	212.381,38
33	0	03/07/2017	288164	12	122	0	2016	3.3.90.30.00	01	2.396,40	0,00	0,00	12.000,00	0,00	0,00	I	14.396,40
34	0	03/07/2017	288164	12	122	0	2016	3.3.90.36.00	01	3.583,83	0,00	0,00	31.000,00	0,00	0,00	I	34.583,83
35	0	03/07/2017	288164	12	122	0	2016	3.3.90.39.00	01	326.108,67	0,00	0,00	5.000,00	35.000,00	0,00	I	296.108,67
36	0	03/07/2017	288164	12	306	0	2021	3.3.90.30.00	15	21.070,67	0,00	0,00	54.000,00	0,00	0,00	I	75.070,67
37	0	03/07/2017	288164	12	306	0	2025	3.3.90.30.00	00	66,14	0,00	0,00	20.000,00	0,00	0,00	I	20.066,14
38	0	03/07/2017	288164	12	361	0	2024	3.3.90.30.00	15	67.000,00	0,00	0,00	0,00	54.000,00	0,00	I	13.000,00
39	0	03/07/2017	288164	12	361	0	2055	3.3.90.39.00	01	26.997,85	0,00	0,00	395.000,00	0,00	0,00	I	421.997,85
40	0	03/07/2017	288164	12	361	0	1005	4.4.90.51.00	01	100.000,00	0,00	0,00	0,00	55.000,00	0,00	I	45.000,00
41	0	03/07/2017	288164	12	361	0	2023	3.1.90.11.00	01	5.995.839,17	0,00	0,00	0,00	230.000,00	0,00	I	5.765.839,17
42	0	03/07/2017	288164	12	361	0	2023	3.1.90.13.00	01	152.934,93	0,00	0,00	0,00	20.000,00	0,00	I	132.934,93
43	0	03/07/2017	288164	12	361	0	2023	3.1.90.94.00	01	20.013,14	0,00	0,00	30.000,00	0,00	0,00	I	50.013,14
44	0	03/07/2017	288164	12	361	0	2023	3.3.90.30.00	01	3.308,20	0,00	0,00	13.000,00	0,00	0,00	I	16.308,20
45	0	03/07/2017	288164	12	361	0	2023	3.3.90.32.00	01	8.000,00	0,00	0,00	0,00	5.000,00	0,00	I	3.000,00
46	0	03/07/2017	288164	12	361	0	2023	3.3.90.39.00	01	206.086,14	0,00	0,00	11.000,00	127.000,00	0,00	I	90.086,14
47	0	03/07/2017	288164	12	361	0	2023	4.4.90.52.00	01	6.433,00	0,00	0,00	0,00	3.000,00	0,00	I	3.433,00
48	0	03/07/2017	288164	12	361	0	2031	3.3.90.30.00	15	30.000,00	0,00	0,00	0,00	11.000,00	0,00	I	19.000,00
49	0	03/07/2017	288164	12	361	0	2031	3.3.90.32.00	15	93.349,75	0,00	0,00	0,00	80.000,00	0,00	I	13.349,75
50	0	03/07/2017	288164	12	361	0	2031	3.3.90.39.00	15	194.300,00	0,00	0,00	0,00	194.000,00	0,00	I	300,00
51	0	03/07/2017	288164	12	364	0	2033	3.3.90.39.00	00	562.373,41	0,00	0,00	351.000,00	0,00	0,00	I	913.373,41
52	0	03/07/2017	288164	12	365	0	2017	3.1.90.13.00	01	21.994,18	0,00	0,00	20.000,00	14.000,00	0,00	I	27.994,18
53	0	03/07/2017	288164	12	365	0	2017	3.3.90.30.00	01	4.179,43	0,00	0,00	6.500,00	3.000,00	0,00	I	7.679,43
54	0	03/07/2017	288164	12	365	0	2017	3.3.90.32.00	01	5.000,00	0,00	0,00	0,00	3.000,00	0,00	I	2.000,00
55	0	03/07/2017	288164	12	365	0	2017	3.3.90.39.00	01	112.295,61	0,00	0,00	14.000,00	26.000,00	0,00	I	100.295,61
56	0	03/07/2017	288164	15	122	0	1077	4.4.90.52.00	00	92.100,00	0,00	0,00	0,00	76.440,00	0,00	II	15.660,00
57	0	03/07/2017	288164	15	122	0	2099	3.3.90.30.00	70	310.000,00	0,00	0,00	0,00	20.000,00	0,00	II	290.000,00
58	0	03/07/2017	288164	15	122	0	2099	3.3.90.39.00	70	300.000,00	0,00	0,00	0,00	261.000,00	0,00	II	39.000,00
59	0	03/07/2017	288164	15	451	0	1067	4.4.90.51.00	00	121.000,00	0,00	0,00	308.700,00	0,00	0,00	II	429.700,00
60	0	03/07/2017	288164	15	451	0	1067	4.4.90.51.00	23	1.378.000,00	0,00	0,00	77.850,00	0,00	0,00	II	1.455.850,00
61	0	03/07/2017	288164	15	451	0	2102	3.3.90.30.00	00	50.000,00	0,00	0,00	0,00	50.000,00	0,00	II	0,00
62	0	03/07/2017	288164	15	451	0	2102	3.3.90.39.00	00	261.000,00	0,00	0,00	261.000,00	74.000,00	0,00	I	448.000,00
63	0	03/07/2017	288164	15	451	0	2102	3.3.90.39.00	00	423.430,00	0,00	0,00	206.000,00	60.500,00	0,00	II	568.930,00
64	0	03/07/2017	288164	15	452	0	2103	3.3.90.30.00	00	93.238,60	0,00	0,00	0,00	55.000,00	0,00	II	38.238,60
65	0	03/07/2017	288164	22	661	0	1060	4.4.90.61.00	00	100.000,00	0,00	0,00	0,00	26.000,00	0,00	II	74.000,00
66	0	03/07/2017	288164	25	752	0	1073	4.4.90.51.00	17	101.000,00	0,00	0,00	0,00	73.000,00	0,00	II	28.000,00
67	0	03/07/2017	288164	25	752	0	2104	3.3.90.30.00	17	4.541,74	0,00	0,00	10.000,00	0,00	0,00	II	14.541,74
68	0	03/07/2017	288164	25	752	0	2104	3.3.90.39.00	17	1.071,16	0,00	0,00	73.000,00	0,00	0,00	II	74.071,16
69	0	03/07/2017	288164	26	782	0	1074	4.4.90.51.00	00	420.000,00	0,00	0,00	0,00	85.000,00	0,00	II	335.000,00
70	0	03/07/2017	288164	26	782	0	2106	3.3.90.39.00	80	944.000,00	0,00	0,00	0,00	192.000,00	0,00	II	752.000,00
71	0	03/07/2017	288164	26	782	0	2107	3.3.90.30.00	80	950.639,86	0,00	0,00	0,00	135.000,00	0,00	II	815.639,86
	0	03/07/2017	288164	26	782	0	2107	3.3.90.39.00	80	38.248,00	0,00	0,00	175.000,00	0,00	0,00	II	213.248,00
	0	03/07/2017	288164	26	782	0	2107	4.4.90.51.00	80	60.000,00	0,00	0,00	0,00	55.000,00	0,00	II	5.000,00
	0	03/07/2017	288164	26	782	0	2107	4.4.90.52.00	80	0,00	0,00	0,00	3.000,00	0,00	0,00	I	3.000,00

Este documento é cópia do original assinado digitalmente por: FERNANDA ALTISSIMO - 20/01/20 12:05
Para validar a assinatura acesse o site https://assinador.tce.ms.gov.br/Conferencia e informe o código: BD01283E3B9E

PAULO CESAR LIMA SILVEIRA
Prefeito Municipal
CPF: 238.395.971-53

GISELDA RAMOS MEIRA
Contadora
CRC-MS 005819/O-1

Anexo 900012 - Tipo do Ato Legal:DECRETO Número do Ato Legal:39 Data Publicação do Ato Legal:03/07/2017

27/12/2019 18:59 - R$ 1,00

TCE/MS, Resolução n. 54, de 14/12/2016- Anexo 900012

Nº	Atos Legais		Dotação Orçamentária						Fonte de Recurso	Dotação Inicial	Abertura de Créditos Art. 43 - Inc.I Superávit Fin.	Abertura de Créditos Art. 43 - Inc.II Exc.Arrecadação	Abertura de Créditos Art. 43 - Inc.III Anulação/Dotação		Abertura de Créditos Art. 43 - Inc. IV Operação de Crédito	Classificação dos Créditos	Dotação Final
	Lei nº	Data de Publicação	U.O.	Função	SubFunção	Programa	Projeto / Atividade	Elemento			Suplementação	Suplementação	Suplementação	Anulação	Suplementação	Art. 41 (I - Suplementares, II - Especiais, III - Extraordinários)	
1	0	03/07/2017	287913	10	122	0	2076	3.3.90.14.00	02	4.820,92	0,00	0,00	0,00	2.000,00	0,00	I	2.820,92
2	0	03/07/2017	287913	10	122	0	2076	3.3.90.30.00	02	415,86	0,00	0,00	16.000,00	0,00	0,00	I	16.415,86
3	0	03/07/2017	287913	10	122	0	2076	3.3.90.30.00	81	80.828,96	0,00	0,00	0,00	16.000,00	0,00	I	64.828,96
4	0	03/07/2017	287913	10	122	0	2076	3.3.90.32.00	81	20.000,00	0,00	0,00	0,00	5.000,00	0,00	I	15.000,00
5	0	03/07/2017	287913	10	122	0	2076	3.3.90.36.00	81	5.000,00	0,00	0,00	0,00	2.500,00	0,00	I	2.500,00
6	0	03/07/2017	287913	10	122	0	2076	3.3.90.39.00	02	5.207,11	0,00	0,00	37.500,00	0,00	0,00	I	42.707,11
7	0	03/07/2017	287913	10	122	0	2076	3.3.90.39.00	81	422.776,00	0,00	0,00	5.000,00	25.000,00	0,00	I	402.776,00
8	0	03/07/2017	287913	10	122	0	2076	4.4.90.52.00	02	5.000,00	0,00	0,00	0,00	3.000,00	0,00	I	2.000,00
9	0	03/07/2017	287913	10	122	0	2077	3.3.90.32.00	81	43.648,95	0,00	0,00	0,00	5.000,00	0,00	I	38.648,95
10	0	03/07/2017	287913	10	301	0	2002	3.3.90.30.00	02	1.671.780,00	0,00	0,00	0,00	70.000,00	0,00	I	1.601.780,00
11	0	03/07/2017	287913	10	301	0	2002	3.3.90.30.00	14	2.795,85	0,00	0,00	10.000,00	0,00	0,00	I	12.795,85
12	0	03/07/2017	287913	10	301	0	2002	3.3.90.30.00	81	211.800,74	0,00	0,00	0,00	20.000,00	0,00	I	191.800,74
13	0	03/07/2017	287913	10	301	0	2083	3.1.90.11.00	02	1.636.123,66	0,00	0,00	0,00	450.000,00	0,00	I	1.186.123,66
14	0	03/07/2017	287913	10	301	0	2083	3.1.90.11.00	14	22.019,93	0,00	0,00	100.000,00	0,00	0,00	I	122.019,93
15	0	03/07/2017	287913	10	301	0	2083	3.1.90.13.00	02	210.524,07	0,00	0,00	0,00	115.000,00	0,00	I	95.524,07
16	0	03/07/2017	287913	10	301	0	2083	3.3.90.30.00	31	30.000,00	0,00	0,00	0,00	16.000,00	0,00	I	14.000,00
17	0	03/07/2017	287913	10	301	0	2083	3.3.90.36.00	02	166,89	0,00	0,00	16.000,00	0,00	0,00	I	16.166,89
18	0	03/07/2017	287913	10	302	0	2006	3.1.90.11.00	02	230.305,65	0,00	0,00	250.000,00	0,00	0,00	I	480.305,65
19	0	03/07/2017	287913	10	302	0	2006	3.1.90.11.00	14	12.019,58	0,00	0,00	100.000,00	0,00	0,00	I	112.019,58
20	0	03/07/2017	287913	10	302	0	2006	3.1.90.13.00	02	331.596,28	0,00	0,00	55.000,00	320.000,00	0,00	I	66.596,28
21	0	03/07/2017	287913	10	302	0	2006	3.1.90.92.00	02	500,00	0,00	0,00	115.000,00	0,00	0,00	I	115.500,00
22	0	03/07/2017	287913	10	302	0	2006	3.1.90.94.00	02	10.000,00	0,00	0,00	20.000,00	0,00	0,00	I	30.000,00
23	0	03/07/2017	287913	10	302	0	2006	3.3.90.30.00	02	14.453,23	0,00	0,00	32.000,00	0,00	0,00	I	46.453,23
24	0	03/07/2017	287913	10	302	0	2006	3.3.90.30.00	31	20.000,00	0,00	0,00	0,00	20.000,00	0,00	I	0,00
25	0	03/07/2017	287913	10	302	0	2006	3.3.90.30.00	81	37.604,54	0,00	0,00	10.000,00	12.000,00	0,00	I	35.604,54
26	0	03/07/2017	287913	10	302	0	2006	3.3.90.36.00	02	21.272,98	0,00	0,00	150.000,00	10.000,00	0,00	I	161.272,98
27	0	03/07/2017	287913	10	302	0	2006	3.3.90.36.00	31	15.000,00	0,00	0,00	0,00	10.000,00	0,00	I	5.000,00
28	0	03/07/2017	287913	10	302	0	2006	3.3.90.39.00	02	9.756,90	0,00	0,00	240.000,00	0,00	0,00	I	249.756,90
29	0	03/07/2017	287913	10	302	0	2006	3.3.90.39.00	31	41.000,00	0,00	0,00	0,00	20.000,00	0,00	I	21.000,00
30	0	03/07/2017	287913	10	302	0	2006	3.3.90.39.00	81	1.616,11	0,00	0,00	10.000,00	0,00	0,00	I	11.616,11
31	0	03/07/2017	287913	10	302	0	2084	3.1.90.13.00	02	116.000,00	0,00	0,00	0,00	55.000,00	0,00	I	61.000,00
32	0	03/07/2017	287913	10	303	0	2003	3.3.90.32.00	81	743,42	0,00	0,00	10.000,00	0,00	0,00	I	10.743,42

PAULO CESAR LIMA SILVEIRA
Prefeito Municipal
CPF: 238.395.971-53

GISELDA RAMOS MEIRA
Contadora
CRC-MS 005819/O-1

Anexo 900013 - Tipo do Ato Legal:DECRETO Número do Ato Legal:40 Data Publicação do Ato Legal:03/07/2017

27/12/2019 18:59 - R$ 1,00

TCE/MS, Resolução n. 54, de 14/12/2016- Anexo 900013

Nº	Atos Legais		Dotação Orçamentária						Fonte de Recurso	Dotação Inicial	Abertura de Créditos Art. 43 - Inc.I Superávit Fin.	Abertura de Créditos Art. 43 - Inc.II Exc.Arrecadação	Abertura de Créditos Art. 43 - Inc.III Anulação/Dotação		Abertura de Créditos Art. 43 - Inc. IV Operação de Crédito	Classificação dos Créditos	Dotação Final
	Lei nº	Data de Publicação	U.O.	Função	SubFunção	Programa	Projeto / Atividade	Elemento			Suplementação	Suplementação	Suplementação	Anulação	Suplementação	Art. 41 (I - Suplementares, II - Especiais, III - Extraordinários)	
1	0	03/07/2017	287913	10	302	0	2084	3.3.90.39.00	02	512.160,54	0,00	0,00	0,00	77.850,00	0,00	I	434.310,54
2	0	03/07/2017	288164	4	122	0	2010	3.1.90.94.00	00	0,00	0,00	0,00	1.000,00	0,00	0,00	I	1.000,00
3	0	03/07/2017	288164	4	122	0	2010	3.3.90.14.00	00	509,33	0,00	0,00	1.000,00	0,00	0,00	I	1.509,33
4	0	03/07/2017	288164	4	122	0	2010	3.3.90.30.00	00	7.568,66	0,00	0,00	10.000,00	1.000,00	0,00	I	16.568,66
5	0	03/07/2017	288164	4	122	0	2010	3.3.90.36.00	00	1.560,00	0,00	0,00	15.000,00	1.000,00	0,00	I	15.560,00
6	0	03/07/2017	288164	4	122	0	2010	3.3.90.39.00	00	37,64	0,00	0,00	76.940,00	0,00	0,00	I	76.977,64
7	0	03/07/2017	288164	4	122	0	2010	3.3.90.92.00	00	500,00	0,00	0,00	0,00	500,00	0,00	I	0,00
8	0	03/07/2017	288164	4	122	0	2012	3.1.90.94.00	00	0,00	0,00	0,00	3.000,00	0,00	0,00	I	3.000,00
9	0	03/07/2017	288164	4	122	0	2012	3.3.90.30.00	00	5.412,49	0,00	0,00	6.000,00	2.500,00	0,00	I	8.912,49

Este documento é cópia do original assinado digitalmente por: FERNANDA ALTISSIMO - 20/01/20 12:05
Para validar a assinatura acesse o site https://assinador.tce.ms.gov.br/Conferencia e informe o código: BD01283E3B9E

Nº	Atos Legais		Dotação Orçamentária						Fonte de Recurso	Dotação Inicial	Abertura de Créditos Art. 43 - Inc.I Superávit Fin.	Abertura de Créditos Art. 43 - Inc.II Exc.Arrecadação	Abertura de Créditos Art. 43 - Inc.III Anulação/Dotação		Abertura de Créditos Art. 43 - Inc. IV Operação de Crédito	Classificação dos Créditos	Dotação Final
	Lei nº	Data de Publicação	U.O.	Função	SubFunção	Programa	Projeto / Atividade	Elemento			Suplementação	Suplementação	Suplementação	Anulação	Suplementação	Art. 41 (I - Suplementares, II - Especiais, III - Extraordinários)	
261	0	01/06/2017	288164	27	451	0	1075	4.4.90.51.00	23	100.000,00	0,00	0,00	0,00	100.000,00	0,00	I	0,00
262	0	01/06/2017	288164	27	812	0	1076	4.4.90.51.00	00	0,00	0,00	0,00	110.000,00	0,00	0,00	II	110.000,00
263	0	01/06/2017	288164	27	812	0	1076	4.4.90.51.00	23	0,00	0,00	0,00	100.000,00	0,00	0,00	II	100.000,00
264	0	01/06/2017	288164	27	812	0	2027	3.3.90.30.00	00	146.463,03	0,00	0,00	0,00	146.463,03	0,00	I	0,00
265	0	01/06/2017	288164	27	812	0	2027	3.3.90.30.00	20	10.000,00	0,00	0,00	0,00	10.000,00	0,00	I	0,00
266	0	01/06/2017	288164	27	812	0	2027	3.3.90.31.00	00	10.000,00	0,00	0,00	0,00	10.000,00	0,00	I	0,00
267	0	01/06/2017	288164	27	812	0	2027	3.3.90.32.00	00	10.000,00	0,00	0,00	0,00	10.000,00	0,00	I	0,00
268	0	01/06/2017	288164	27	812	0	2027	3.3.90.36.00	00	10.186,63	0,00	0,00	0,00	10.186,63	0,00	I	0,00
269	0	01/06/2017	288164	27	812	0	2027	3.3.90.39.00	00	165.498,48	0,00	0,00	0,00	165.498,48	0,00	I	0,00
270	0	01/06/2017	288164	27	812	0	2027	3.3.90.39.00	20	5.000,00	0,00	0,00	0,00	5.000,00	0,00	I	0,00
271	0	01/06/2017	288164	27	812	0	2027	4.4.90.51.00	00	100.000,00	0,00	0,00	0,00	100.000,00	0,00	I	0,00
272	0	01/06/2017	288164	27	812	0	2112	3.3.90.14.00	00	0,00	0,00	0,00	10.000,00	0,00	0,00	II	10.000,00
273	0	01/06/2017	288164	27	812	0	2112	3.3.90.30.00	00	0,00	0,00	0,00	184.463,03	0,00	0,00	II	184.463,03
274	0	01/06/2017	288164	27	812	0	2112	3.3.90.36.00	00	0,00	0,00	0,00	10.186,63	0,00	0,00	II	10.186,63
275	0	01/06/2017	288164	27	812	0	2112	3.3.90.39.00	00	0,00	0,00	0,00	137.498,48	0,00	0,00	II	137.498,48
276	0	01/06/2017	288164	27	812	0	2112	4.4.90.52.00	00	0,00	0,00	0,00	15.000,00	0,00	0,00	II	15.000,00
277	0	01/06/2017	288164	27	812	0	2113	3.3.90.30.00	00	0,00	0,00	0,00	30.000,00	0,00	0,00	II	30.000,00
278	0	01/06/2017	288164	27	812	0	2113	3.3.90.31.00	00	0,00	0,00	0,00	15.000,00	0,00	0,00	II	15.000,00
279	0	01/06/2017	288164	27	812	0	2113	3.3.90.32.00	00	0,00	0,00	0,00	15.000,00	0,00	0,00	II	15.000,00
280	0	01/06/2017	288164	27	812	0	2113	3.3.90.36.00	00	0,00	0,00	0,00	10.000,00	0,00	0,00	II	10.000,00
281	0	01/06/2017	288164	27	812	0	2113	3.3.90.39.00	00	0,00	0,00	0,00	30.000,00	0,00	0,00	II	30.000,00
282	0	01/06/2017	311708	13	392	0	1056	3.1.90.11.00	00	80.000,00	0,00	0,00	0,00	80.000,00	0,00	I	0,00
283	0	01/06/2017	311708	13	392	0	1056	3.1.90.11.00	00	0,00	0,00	0,00	80.000,00	0,00	0,00	II	80.000,00
284	0	01/06/2017	311708	13	392	0	1056	3.1.90.13.00	00	20.000,00	0,00	0,00	0,00	20.000,00	0,00	I	0,00
285	0	01/06/2017	311708	13	392	0	1056	3.1.90.13.00	00	0,00	0,00	0,00	20.000,00	0,00	0,00	II	20.000,00
286	0	01/06/2017	311708	13	392	0	1056	3.3.50.43.00	00	500,00	0,00	0,00	0,00	500,00	0,00	I	0,00
287	0	01/06/2017	311708	13	392	0	1056	3.3.50.43.00	00	0,00	0,00	0,00	500,00	0,00	0,00	II	500,00
288	0	01/06/2017	311708	13	392	0	1056	3.3.90.14.00	00	1.094,38	0,00	0,00	0,00	1.094,38	0,00	I	0,00
289	0	01/06/2017	311708	13	392	0	1056	3.3.90.14.00	00	0,00	0,00	0,00	1.094,38	0,00	0,00	II	1.094,38
290	0	01/06/2017	311708	13	392	0	1056	3.3.90.30.00	00	74.021,00	0,00	0,00	0,00	74.021,00	0,00	I	0,00
291	0	01/06/2017	311708	13	392	0	1056	3.3.90.30.00	00	0,00	0,00	0,00	74.021,00	0,00	0,00	II	74.021,00
292	0	01/06/2017	311708	13	392	0	1056	3.3.90.32.00	00	5.000,00	0,00	0,00	0,00	5.000,00	0,00	I	0,00
293	0	01/06/2017	311708	13	392	0	1056	3.3.90.32.00	00	0,00	0,00	0,00	5.000,00	0,00	0,00	II	5.000,00
294	0	01/06/2017	311708	13	392	0	1056	3.3.90.36.00	00	4.135,16	0,00	0,00	0,00	4.135,16	0,00	I	0,00
295	0	01/06/2017	311708	13	392	0	1056	3.3.90.36.00	00	0,00	0,00	0,00	4.135,16	0,00	0,00	II	4.135,16
296	0	01/06/2017	311708	13	392	0	1056	3.3.90.39.00	00	203.740,18	0,00	0,00	0,00	203.740,18	0,00	I	0,00
297	0	01/06/2017	311708	13	392	0	1056	3.3.90.39.00	00	127.621,58	0,00	0,00	203.740,18	0,00	0,00	II	331.361,76
298	0	01/06/2017	311708	13	392	0	1056	3.3.90.48.00	00	1.000,00	0,00	0,00	0,00	1.000,00	0,00	I	0,00
299	0	01/06/2017	311708	13	392	0	1056	3.3.90.48.00	00	0,00	0,00	0,00	1.000,00	0,00	0,00	II	1.000,00
300	0	01/06/2017	311708	13	392	0	1056	4.4.90.52.00	00	10.000,00	0,00	0,00	0,00	10.000,00	0,00	I	0,00
301	0	01/06/2017	311708	13	392	0	1056	4.4.90.52.00	00	0,00	0,00	0,00	10.000,00	0,00	0,00	II	10.000,00
302	0	01/06/2017	311708	13	392	0	2091	3.3.90.30.00	00	10.000,00	0,00	0,00	0,00	10.000,00	0,00	I	0,00
303	0	01/06/2017	311708	13	392	0	2091	3.3.90.30.00	00	0,00	0,00	0,00	10.000,00	0,00	0,00	II	10.000,00
304	0	01/06/2017	311708	13	392	0	2091	3.3.90.36.00	00	5.000,00	0,00	0,00	0,00	5.000,00	0,00	I	0,00
305	0	01/06/2017	311708	13	392	0	2091	3.3.90.36.00	00	0,00	0,00	0,00	5.000,00	0,00	0,00	II	5.000,00
306	0	01/06/2017	311708	13	392	0	2091	3.3.90.39.00	00	4.001,00	0,00	0,00	0,00	4.001,00	0,00	I	0,00
307	0	01/06/2017	311708	13	392	0	2091	3.3.90.39.00	00	0,00	0,00	0,00	4.001,00	0,00	0,00	II	4.001,00

PAULO CESAR LIMA SILVEIRA
Prefeito Municipal
CPF: 238.395.971-53

GISELDA RAMOS MEIRA
Contadora
CRC-MS 005819/O-1

Anexo 900011 - Tipo do Ato Legal:DECRETO Número do Ato Legal:34 Data Publicação do Ato Legal:01/06/2017

Nº	Atos Legais		Dotação Orçamentária						Fonte de Recurso	Dotação Inicial	Abertura de Créditos Art. 43 - Inc.I Superávit Fin.	Abertura de Créditos Art. 43 - Inc.II Exc.Arrecadação	Abertura de Créditos Art. 43 - Inc.III Anulação/Dotação		Abertura de Créditos Art. 43 - Inc. IV Operação de Crédito	Classificação dos Créditos	Dotação Final
	Lei nº	Data de Publicação	U.O.	Função	SubFunção	Programa	Projeto / Atividade	Elemento			Suplementação	Suplementação	Suplementação	Anulação	Suplementação	Art. 41 (I - Suplementares, II - Especiais, III - Extraordinários)	
	0	01/06/2017	311708	13	392	0	1056	3.3.90.36.00	00	4.135,16	0,00	0,00	30.000,00	0,00	0,00	II	34.135,16
	0	01/06/2017	311708	13	392	0	1056	3.3.90.39.00	00	157.621,58	0,00	0,00	0,00	30.000,00	0,00	II	127.621,58

Este documento é cópia do original assinado digitalmente por: FERNANDA ALTISSIMO - 20/01/20 12:05
Para validar a assinatura acesse o site https://assinador.tce.ms.gov.br/Conferencia e informe o código: BD01283E3B9E

Nº	Atos Legais		Dotação Orçamentária						Fonte de Recurso	Dotação Inicial	Abertura de Créditos Art. 43 - Inc.I Superávit Fin.	Abertura de Créditos Art. 43 - Inc.II Exc.Arrecadação	Abertura de Créditos Art. 43 - Inc.III Anulação/Dotação		Abertura de Créditos Art. 43 - Inc. IV Operação de Crédito	Classificação dos Créditos	Dotação Final
	Lei nº	Data de Publicação	U.O.	Função	SubFunção	Programa	Projeto / Atividade	Elemento			Suplementação	Suplementação	Suplementação	Anulação	Suplementação	Art. 41 (I - Suplementares, II - Especiais, III - Extraordinários)	
196	0	01/06/2017	288164	20	122	0	2096	3.3.90.36.00	00	19.820,00	0,00	0,00	0,00	19.820,00	0,00	I	0,00
197	0	01/06/2017	288164	20	122	0	2096	3.3.90.39.00	00	39.613,34	0,00	0,00	0,00	39.613,34	0,00	I	0,00
198	0	01/06/2017	288164	20	606	0	2095	3.3.90.14.00	00	1.000,00	0,00	0,00	0,00	1.000,00	0,00	I	0,00
199	0	01/06/2017	288164	20	606	0	2095	3.3.90.14.00	00	0,00	0,00	0,00	1.000,00	0,00	0,00	II	1.000,00
200	0	01/06/2017	288164	20	606	0	2095	3.3.90.30.00	00	5.000,00	0,00	0,00	0,00	5.000,00	0,00	I	0,00
201	0	01/06/2017	288164	20	606	0	2095	3.3.90.30.00	00	0,00	0,00	0,00	5.000,00	0,00	0,00	II	5.000,00
202	0	01/06/2017	288164	20	606	0	2095	3.3.90.36.00	00	1.000,00	0,00	0,00	0,00	1.000,00	0,00	I	0,00
203	0	01/06/2017	288164	20	606	0	2095	3.3.90.36.00	00	0,00	0,00	0,00	1.000,00	0,00	0,00	II	1.000,00
204	0	01/06/2017	288164	20	606	0	2095	3.3.90.39.00	00	3.994,92	0,00	0,00	0,00	3.994,92	0,00	I	0,00
205	0	01/06/2017	288164	20	606	0	2095	3.3.90.39.00	00	0,00	0,00	0,00	3.994,92	0,00	0,00	II	3.994,92
206	0	01/06/2017	288164	22	661	0	1060	4.4.90.51.00	00	30.000,00	0,00	0,00	0,00	30.000,00	0,00	I	0,00
207	0	01/06/2017	288164	22	661	0	1060	4.4.90.51.00	00	0,00	0,00	0,00	30.000,00	0,00	0,00	II	30.000,00
208	0	01/06/2017	288164	22	661	0	1060	4.4.90.61.00	00	0,00	0,00	0,00	100.000,00	0,00	0,00	II	100.000,00
209	0	01/06/2017	288164	22	661	0	1060	4.5.90.61.00	00	100.000,00	0,00	0,00	0,00	100.000,00	0,00	I	0,00
210	0	01/06/2017	288164	23	695	0	2097	3.3.90.30.00	00	20.000,00	0,00	0,00	0,00	20.000,00	0,00	I	0,00
211	0	01/06/2017	288164	23	695	0	2097	3.3.90.30.00	00	0,00	0,00	0,00	20.000,00	0,00	0,00	II	20.000,00
212	0	01/06/2017	288164	23	695	0	2097	3.3.90.36.00	00	5.000,00	0,00	0,00	0,00	5.000,00	0,00	I	0,00
213	0	01/06/2017	288164	23	695	0	2097	3.3.90.36.00	00	0,00	0,00	0,00	5.000,00	0,00	0,00	II	5.000,00
214	0	01/06/2017	288164	23	695	0	2097	3.3.90.39.00	00	5.000,00	0,00	0,00	0,00	5.000,00	0,00	I	0,00
215	0	01/06/2017	288164	23	695	0	2097	3.3.90.39.00	00	0,00	0,00	0,00	5.000,00	0,00	0,00	II	5.000,00
216	0	01/06/2017	288164	25	752	0	1073	4.4.90.51.00	00	399.000,00	0,00	0,00	0,00	399.000,00	0,00	I	0,00
217	0	01/06/2017	288164	25	752	0	1073	4.4.90.51.00	00	0,00	0,00	0,00	399.000,00	0,00	0,00	II	399.000,00
218	0	01/06/2017	288164	25	752	0	1073	4.4.90.51.00	17	101.000,00	0,00	0,00	0,00	101.000,00	0,00	I	0,00
219	0	01/06/2017	288164	25	752	0	1073	4.4.90.51.00	17	0,00	0,00	0,00	101.000,00	0,00	0,00	II	101.000,00
220	0	01/06/2017	288164	25	752	0	2104	3.3.90.30.00	00	12.262,00	0,00	0,00	0,00	12.262,00	0,00	I	0,00
221	0	01/06/2017	288164	25	752	0	2104	3.3.90.30.00	00	0,00	0,00	0,00	12.262,00	0,00	0,00	II	12.262,00
222	0	01/06/2017	288164	25	752	0	2104	3.3.90.30.00	17	635,74	0,00	0,00	0,00	635,74	0,00	I	0,00
223	0	01/06/2017	288164	25	752	0	2104	3.3.90.30.00	17	0,00	0,00	0,00	1.635,74	0,00	0,00	II	1.635,74
224	0	01/06/2017	288164	25	752	0	2104	3.3.90.36.00	00	5.000,00	0,00	0,00	0,00	5.000,00	0,00	I	0,00
225	0	01/06/2017	288164	25	752	0	2104	3.3.90.36.00	00	0,00	0,00	0,00	5.000,00	0,00	0,00	II	5.000,00
226	0	01/06/2017	288164	25	752	0	2104	3.3.90.36.00	17	5.000,00	0,00	0,00	0,00	5.000,00	0,00	I	0,00
227	0	01/06/2017	288164	25	752	0	2104	3.3.90.36.00	17	0,00	0,00	0,00	5.000,00	0,00	0,00	II	5.000,00
228	0	01/06/2017	288164	25	752	0	2104	3.3.90.39.00	00	12.400,00	0,00	0,00	0,00	12.400,00	0,00	I	0,00
229	0	01/06/2017	288164	25	752	0	2104	3.3.90.39.00	00	0,00	0,00	0,00	12.400,00	0,00	0,00	II	12.400,00
230	0	01/06/2017	288164	25	752	0	2104	3.3.90.39.00	17	1.071,16	0,00	0,00	0,00	1.071,16	0,00	I	0,00
231	0	01/06/2017	288164	25	752	0	2104	3.3.90.39.00	17	0,00	0,00	0,00	1.071,16	0,00	0,00	II	1.071,16
232	0	01/06/2017	288164	25	752	0	2104	3.3.90.92.00	17	1.000,00	0,00	0,00	0,00	1.000,00	0,00	I	0,00
233	0	01/06/2017	288164	26	782	0	1074	3.3.90.30.00	00	0,00	0,00	0,00	30.000,00	0,00	0,00	II	30.000,00
234	0	01/06/2017	288164	26	782	0	1074	3.3.90.39.00	00	0,00	0,00	0,00	50.000,00	0,00	0,00	II	50.000,00
235	0	01/06/2017	288164	26	782	0	1074	4.4.90.51.00	00	500.000,00	0,00	0,00	0,00	500.000,00	0,00	I	0,00
236	0	01/06/2017	288164	26	782	0	1074	4.4.90.51.00	00	0,00	0,00	0,00	420.000,00	0,00	0,00	II	420.000,00
237	0	01/06/2017	288164	26	782	0	2105	3.1.90.11.00	00	240.000,00	0,00	0,00	0,00	240.000,00	0,00	I	0,00
238	0	01/06/2017	288164	26	782	0	2105	3.1.90.13.00	00	45.000,00	0,00	0,00	0,00	45.000,00	0,00	I	0,00
239	0	01/06/2017	288164	26	782	0	2105	3.3.90.30.00	00	92.934,40	0,00	0,00	0,00	92.934,40	0,00	I	0,00
240	0	01/06/2017	288164	26	782	0	2105	3.3.90.30.00	00	0,00	0,00	0,00	92.934,40	0,00	0,00	II	92.934,40
241	0	01/06/2017	288164	26	782	0	2105	3.3.90.36.00	00	10.000,00	0,00	0,00	0,00	10.000,00	0,00	I	0,00
242	0	01/06/2017	288164	26	782	0	2105	3.3.90.36.00	00	0,00	0,00	0,00	10.000,00	0,00	0,00	II	10.000,00
243	0	01/06/2017	288164	26	782	0	2105	3.3.90.39.00	00	39.956,00	0,00	0,00	0,00	39.956,00	0,00	I	0,00
244	0	01/06/2017	288164	26	782	0	2105	3.3.90.39.00	00	0,00	0,00	0,00	40.956,00	0,00	0,00	II	40.956,00
245	0	01/06/2017	288164	26	782	0	2105	3.3.90.92.00	00	1.000,00	0,00	0,00	0,00	1.000,00	0,00	I	0,00
246	0	01/06/2017	288164	26	782	0	2106	3.3.90.30.00	80	320.000,00	0,00	0,00	0,00	320.000,00	0,00	I	0,00
247	0	01/06/2017	288164	26	782	0	2106	3.3.90.30.00	80	0,00	0,00	0,00	320.000,00	0,00	0,00	II	320.000,00
248	0	01/06/2017	288164	26	782	0	2106	3.3.90.36.00	80	15.000,00	0,00	0,00	0,00	15.000,00	0,00	I	0,00
249	0	01/06/2017	288164	26	782	0	2106	3.3.90.36.00	80	0,00	0,00	0,00	15.000,00	0,00	0,00	II	15.000,00
250	0	01/06/2017	288164	26	782	0	2106	3.3.90.39.00	80	490.000,00	0,00	0,00	0,00	490.000,00	0,00	I	0,00
251	0	01/06/2017	288164	26	782	0	2106	3.3.90.39.00	80	0,00	0,00	0,00	490.000,00	0,00	0,00	II	490.000,00
252	0	01/06/2017	288164	26	782	0	2106	4.4.90.51.00	80	160.000,00	0,00	0,00	10.000,00	85.000,00	0,00	I	85.000,00
253	0	01/06/2017	288164	26	782	0	2106	4.4.90.51.00	80	0,00	0,00	0,00	85.000,00	0,00	0,00	II	85.000,00
254	0	01/06/2017	288164	26	782	0	2107	3.3.90.30.00	80	348.546,62	0,00	0,00	0,00	348.546,62	0,00	I	0,00
255	0	01/06/2017	288164	26	782	0	2107	3.3.90.30.00	80	0,00	0,00	0,00	348.546,62	0,00	0,00	II	348.546,62
256	0	01/06/2017	288164	26	782	0	2107	3.3.90.39.00	80	151.352,00	0,00	0,00	0,00	151.352,00	0,00	I	0,00
257	0	01/06/2017	288164	26	782	0	2107	3.3.90.39.00	80	48.732,67	0,00	0,00	151.352,00	0,00	0,00	II	200.084,67
258	0	01/06/2017	288164	26	782	0	2107	4.4.90.51.00	80	60.000,00	0,00	0,00	0,00	60.000,00	0,00	I	0,00
59	0	01/06/2017	288164	26	782	0	2107	4.4.90.51.00	80	0,00	0,00	0,00	60.000,00	0,00	0,00	II	60.000,00
50	0	01/06/2017	288164	27	451	0	1075	4.4.90.51.00	00	110.000,00	0,00	0,00	0,00	110.000,00	0,00	I	0,00

Fls:001818

Este documento é copia do original assinado digitalmente por: FERNANDA ALTISSIMO - 20/01/20 12:05
Para validar a assinatura acesse o site https://assinador.tce.ms.gov.br/Conferencia e informe o código: BD01283E3B9E

Nº	Atos Legais		Dotação Orçamentária						Fonte de Recurso	Dotação Inicial	Abertura de Créditos Art. 43 - Inc.I Superávit Fin.	Abertura de Créditos Art. 43 - Inc.II Exc.Arrecadação	Abertura de Créditos Art. 43 - Inc.III Anulação/Dotação		Abertura de Créditos Art. 43 - Inc. IV Operação de Crédito	Classificação dos Créditos	Dotação Final
	Lei nº	Data de Publicação	U.O.	Função	SubFunção	Programa	Projeto / Atividade	Elemento			Suplementação	Suplementação	Suplementação	Anulação	Suplementação	Art. 41 (I - Suplementares, II - Especiais, III - Extraordinários)	
131	0	01/06/2017	288164	15	122	0	2100	3.3.90.36.00	16	1.000,00	0,00	0,00	0,00	1.000,00	0,00	I	0,00
132	0	01/06/2017	288164	15	122	0	2100	3.3.90.36.00	16	0,00	0,00	0,00	1.000,00	0,00	0,00	II	1.000,00
133	0	01/06/2017	288164	15	122	0	2100	3.3.90.39.00	16	1.000,00	0,00	0,00	0,00	1.000,00	0,00	I	0,00
134	0	01/06/2017	288164	15	122	0	2100	3.3.90.39.00	16	0,00	0,00	0,00	1.000,00	0,00	0,00	II	1.000,00
135	0	01/06/2017	288164	15	122	0	2100	3.3.90.47.00	16	1.000,00	0,00	0,00	0,00	1.000,00	0,00	I	0,00
136	0	01/06/2017	288164	15	122	0	2100	3.3.90.47.00	16	0,00	0,00	0,00	1.000,00	0,00	0,00	II	1.000,00
137	0	01/06/2017	288164	15	122	0	2100	4.4.90.51.00	16	1.000,00	0,00	0,00	0,00	1.000,00	0,00	I	0,00
138	0	01/06/2017	288164	15	122	0	2100	4.4.90.51.00	16	0,00	0,00	0,00	500,00	0,00	0,00	II	500,00
139	0	01/06/2017	288164	15	122	0	2100	4.4.90.52.00	16	0,00	0,00	0,00	500,00	0,00	0,00	II	500,00
140	0	01/06/2017	288164	15	122	0	2101	3.1.90.11.00	00	1.774.432,23	0,00	0,00	0,00	1.774.432,23	0,00	I	0,00
141	0	01/06/2017	288164	15	122	0	2101	3.1.90.13.00	00	305.654,53	0,00	0,00	0,00	305.654,53	0,00	I	0,00
142	0	01/06/2017	288164	15	122	0	2101	3.1.90.92.00	00	500,00	0,00	0,00	0,00	500,00	0,00	I	0,00
143	0	01/06/2017	288164	15	122	0	2101	3.1.90.94.00	00	125.018,61	0,00	0,00	0,00	125.018,61	0,00	I	0,00
144	0	01/06/2017	288164	15	122	0	2101	3.3.90.14.00	00	1.499,58	0,00	0,00	0,00	1.499,58	0,00	I	0,00
145	0	01/06/2017	288164	15	122	0	2101	3.3.90.30.00	00	755,79	0,00	0,00	0,00	755,79	0,00	I	0,00
146	0	01/06/2017	288164	15	122	0	2101	3.3.90.36.00	00	9.575,34	0,00	0,00	0,00	9.575,34	0,00	I	0,00
147	0	01/06/2017	288164	15	122	0	2101	3.3.90.39.00	00	73.372,26	0,00	0,00	0,00	73.372,26	0,00	I	0,00
148	0	01/06/2017	288164	15	122	0	2101	3.3.90.92.00	00	15.000,00	0,00	0,00	0,00	15.000,00	0,00	I	0,00
149	0	01/06/2017	288164	15	451	0	1066	3.3.90.39.00	00	0,00	0,00	0,00	30.000,00	0,00	0,00	II	30.000,00
150	0	01/06/2017	288164	15	451	0	1066	4.4.90.51.00	00	100.000,00	0,00	0,00	0,00	100.000,00	0,00	I	0,00
151	0	01/06/2017	288164	15	451	0	1066	4.4.90.51.00	00	0,00	0,00	0,00	70.000,00	0,00	0,00	II	70.000,00
152	0	01/06/2017	288164	15	451	0	1066	4.4.90.51.00	23	100.000,00	0,00	0,00	0,00	100.000,00	0,00	I	0,00
153	0	01/06/2017	288164	15	451	0	1066	4.4.90.51.00	23	0,00	0,00	0,00	100.000,00	0,00	0,00	II	100.000,00
154	0	01/06/2017	288164	15	451	0	1066	4.4.90.51.00	80	10.000,00	0,00	0,00	0,00	10.000,00	0,00	I	0,00
155	0	01/06/2017	288164	15	451	0	1067	4.4.90.51.00	00	121.000,00	0,00	0,00	0,00	121.000,00	0,00	I	0,00
156	0	01/06/2017	288164	15	451	0	1067	4.4.90.51.00	00	0,00	0,00	0,00	121.000,00	0,00	0,00	II	121.000,00
157	0	01/06/2017	288164	15	451	0	1067	4.4.90.51.00	23	1.379.000,00	0,00	0,00	0,00	1.379.000,00	0,00	I	0,00
158	0	01/06/2017	288164	15	451	0	1067	4.4.90.51.00	23	0,00	0,00	0,00	1.378.000,00	0,00	0,00	II	1.378.000,00
159	0	01/06/2017	288164	15	451	0	1069	4.4.90.61.00	00	0,00	0,00	0,00	1.000,00	0,00	0,00	II	1.000,00
160	0	01/06/2017	288164	15	451	0	1069	4.5.90.61.00	00	5.000,00	0,00	0,00	0,00	5.000,00	0,00	I	0,00
161	0	01/06/2017	288164	15	451	0	1069	4.5.90.61.00	00	0,00	0,00	0,00	4.000,00	0,00	0,00	II	4.000,00
162	0	01/06/2017	288164	15	451	0	1070	4.4.90.51.00	00	1.000,00	0,00	0,00	0,00	1.000,00	0,00	I	0,00
163	0	01/06/2017	288164	15	451	0	1070	4.4.90.51.00	00	0,00	0,00	0,00	1.000,00	0,00	0,00	II	1.000,00
164	0	01/06/2017	288164	15	451	0	1070	4.4.90.51.00	23	4.070,77	0,00	0,00	0,00	4.070,77	0,00	I	0,00
165	0	01/06/2017	288164	15	451	0	1070	4.4.90.51.00	23	0,00	0,00	0,00	4.070,77	0,00	0,00	II	4.070,77
166	0	01/06/2017	288164	15	451	0	1071	4.4.90.51.00	00	1.000,00	0,00	0,00	0,00	1.000,00	0,00	I	0,00
167	0	01/06/2017	288164	15	451	0	1071	4.4.90.51.00	00	0,00	0,00	0,00	1.000,00	0,00	0,00	II	1.000,00
168	0	01/06/2017	288164	15	451	0	1071	4.4.90.51.00	23	86.240,63	0,00	0,00	0,00	86.240,63	0,00	I	0,00
169	0	01/06/2017	288164	15	451	0	1071	4.4.90.51.00	23	0,00	0,00	0,00	86.240,63	0,00	0,00	II	86.240,63
170	0	01/06/2017	288164	15	451	0	2102	3.3.90.30.00	00	50.000,00	0,00	0,00	0,00	50.000,00	0,00	I	0,00
171	0	01/06/2017	288164	15	451	0	2102	3.3.90.30.00	00	0,00	0,00	0,00	50.000,00	0,00	0,00	II	50.000,00
172	0	01/06/2017	288164	15	451	0	2102	3.3.90.36.00	00	1.000,00	0,00	0,00	0,00	1.000,00	0,00	I	0,00
173	0	01/06/2017	288164	15	451	0	2102	3.3.90.36.00	00	0,00	0,00	0,00	1.000,00	0,00	0,00	II	1.000,00
174	0	01/06/2017	288164	15	451	0	2102	3.3.90.39.00	00	241.310,00	0,00	0,00	0,00	241.310,00	0,00	I	0,00
175	0	01/06/2017	288164	15	451	0	2102	3.3.90.39.00	00	0,00	0,00	0,00	241.310,00	0,00	0,00	II	241.310,00
176	0	01/06/2017	288164	15	451	0	2102	4.4.90.51.00	00	8.000,00	0,00	0,00	0,00	8.000,00	0,00	I	0,00
177	0	01/06/2017	288164	15	451	0	2102	4.4.90.51.00	00	0,00	0,00	0,00	8.000,00	0,00	0,00	II	8.000,00
178	0	01/06/2017	288164	15	451	0	2102	4.4.90.51.00	23	1.000,00	0,00	0,00	0,00	1.000,00	0,00	I	0,00
179	0	01/06/2017	288164	15	451	0	2102	4.4.90.51.00	23	0,00	0,00	0,00	1.000,00	0,00	0,00	II	1.000,00
180	0	01/06/2017	288164	15	452	0	2103	3.3.90.30.00	00	93.238,60	0,00	0,00	0,00	93.238,60	0,00	I	0,00
181	0	01/06/2017	288164	15	452	0	2103	3.3.90.30.00	00	0,00	0,00	0,00	93.238,60	0,00	0,00	II	93.238,60
182	0	01/06/2017	288164	15	452	0	2103	3.3.90.39.00	00	96.820,00	0,00	0,00	0,00	96.820,00	0,00	I	0,00
183	0	01/06/2017	288164	15	452	0	2103	3.3.90.39.00	00	0,00	0,00	0,00	96.820,00	0,00	0,00	II	96.820,00
184	0	01/06/2017	288164	17	512	0	1072	4.4.90.51.00	00	10.000,00	0,00	0,00	0,00	10.000,00	0,00	I	0,00
185	0	01/06/2017	288164	17	512	0	1072	4.4.90.51.00	00	0,00	0,00	0,00	10.000,00	0,00	0,00	II	10.000,00
186	0	01/06/2017	288164	17	512	0	1072	4.4.90.51.00	23	0,00	0,00	0,00	1.000,00	0,00	0,00	II	1.000,00
187	0	01/06/2017	288164	18	541	0	2094	3.3.90.30.00	00	10.000,00	0,00	0,00	0,00	10.000,00	0,00	I	0,00
188	0	01/06/2017	288164	18	541	0	2094	3.3.90.30.00	00	0,00	0,00	0,00	10.000,00	0,00	0,00	II	10.000,00
189	0	01/06/2017	288164	18	541	0	2094	3.3.90.36.00	00	5.000,00	0,00	0,00	0,00	5.000,00	0,00	I	0,00
190	0	01/06/2017	288164	18	541	0	2094	3.3.90.36.00	00	0,00	0,00	0,00	5.000,00	0,00	0,00	II	5.000,00
191	0	01/06/2017	288164	18	541	0	2094	3.3.90.39.00	00	5.000,00	0,00	0,00	0,00	5.000,00	0,00	I	0,00
192	0	01/06/2017	288164	18	541	0	2094	3.3.90.39.00	00	0,00	0,00	0,00	5.000,00	0,00	0,00	II	5.000,00
	0	01/06/2017	288164	20	122	0	2096	3.3.90.14.00	00	5.000,00	0,00	0,00	0,00	5.000,00	0,00	I	0,00
	0	01/06/2017	288164	20	122	0	2096	3.3.90.30.00	00	180.000,00	0,00	0,00	0,00	180.000,00	0,00	I	0,00
	0	01/06/2017	288164	20	122	0	2096	3.3.90.36.00	00	10.000,00	0,00	0,00	0,00	10.000,00	0,00	I	0,00

Este documento é cópia do original assinado digitalmente por: FERNANDA ALTISSIMO - 20/01/20 12:05
Para validar a assinatura acesse o site https://assinador.tce.ms.gov.br/Conferencia e informe o código: BD01283E3B9E

Nº	Atos Legais		Dotação Orçamentária						Fonte de Recurso	Dotação Inicial	Abertura de Créditos Art. 43 - Inc.I Superávit Fin.	Abertura de Créditos Art. 43 - Inc.II Exc.Arrecadação	Abertura de Créditos Art. 43 - Inc.III Anulação/Dotação		Abertura de Créditos Art. 43 - Inc. IV Operação de Crédito	Classificação dos Créditos	Dotação Final
	Lei nº	Data de Publicação	U.O.	Função	SubFunção	Programa	Projeto / Atividade	Elemento			Suplementação	Suplementação	Suplementação	Anulação	Suplementação	Art. 41 (I - Suplementares, II - Especiais, III - Extraordinários)	
66	0	01/06/2017	288164	4	122	0	1064	4.4.90.51.00	23	0,00	0,00	0,00	886.709,99	0,00	0,00	II	886.709,99
67	0	01/06/2017	288164	4	122	0	2098	3.3.90.30.00	00	119,21	0,00	0,00	0,00	119,21	0,00	I	0,00
68	0	01/06/2017	288164	4	122	0	2098	3.3.90.30.00	00	0,00	0,00	0,00	119,21	0,00	0,00	II	119,21
69	0	01/06/2017	288164	4	122	0	2098	3.3.90.36.00	00	4.000,00	0,00	0,00	0,00	4.000,00	0,00	I	0,00
70	0	01/06/2017	288164	4	122	0	2098	3.3.90.36.00	00	0,00	0,00	0,00	4.000,00	0,00	0,00	II	4.000,00
71	0	01/06/2017	288164	4	122	0	2098	3.3.90.39.00	00	4.724,08	0,00	0,00	0,00	4.724,08	0,00	I	0,00
72	0	01/06/2017	288164	4	122	0	2098	3.3.90.39.00	00	0,00	0,00	0,00	4.724,08	0,00	0,00	II	4.724,08
73	0	01/06/2017	288164	4	122	0	2098	4.4.90.51.00	00	10.000,00	0,00	0,00	0,00	10.000,00	0,00	I	0,00
74	0	01/06/2017	288164	4	122	0	2098	4.4.90.51.00	00	0,00	0,00	0,00	10.000,00	0,00	0,00	II	10.000,00
75	0	01/06/2017	288164	4	122	0	2114	3.3.90.14.00	00	0,00	0,00	0,00	1.499,58	0,00	0,00	II	1.499,58
76	0	01/06/2017	288164	4	122	0	2114	3.3.90.30.00	00	0,00	0,00	0,00	755,79	0,00	0,00	II	755,79
77	0	01/06/2017	288164	4	122	0	2114	3.3.90.36.00	00	0,00	0,00	0,00	9.575,34	0,00	0,00	II	9.575,34
78	0	01/06/2017	288164	4	122	0	2114	3.3.90.39.00	00	0,00	0,00	0,00	73.372,26	0,00	0,00	II	73.372,26
79	0	01/06/2017	288164	4	122	0	2114	4.4.90.52.00	00	0,00	0,00	0,00	15.000,00	0,00	0,00	II	15.000,00
80	0	01/06/2017	288164	4	122	0	2115	3.3.90.14.00	00	0,00	0,00	0,00	5.000,00	0,00	0,00	II	5.000,00
81	0	01/06/2017	288164	4	122	0	2115	3.3.90.30.00	00	0,00	0,00	0,00	150.000,00	0,00	0,00	II	150.000,00
82	0	01/06/2017	288164	4	122	0	2115	3.3.90.31.00	00	0,00	0,00	0,00	10.000,00	0,00	0,00	II	10.000,00
83	0	01/06/2017	288164	4	122	0	2115	3.3.90.32.00	00	0,00	0,00	0,00	10.000,00	0,00	0,00	II	10.000,00
84	0	01/06/2017	288164	4	122	0	2115	3.3.90.36.00	00	0,00	0,00	0,00	19.820,00	0,00	0,00	II	19.820,00
85	0	01/06/2017	288164	4	122	0	2115	3.3.90.39.00	00	0,00	0,00	0,00	39.613,34	0,00	0,00	II	39.613,34
86	0	01/06/2017	288164	4	122	0	2115	4.4.90.52.00	00	0,00	0,00	0,00	20.000,00	0,00	0,00	II	20.000,00
87	0	01/06/2017	288164	4	122	0	1057	4.4.90.52.00	00	20.000,00	0,00	0,00	0,00	20.000,00	0,00	I	0,00
88	0	01/06/2017	288164	4	122	0	1057	4.4.90.52.00	00	0,00	0,00	0,00	20.000,00	0,00	0,00	II	20.000,00
89	0	01/06/2017	288164	4	122	0	1058	4.4.90.61.00	00	35.000,00	0,00	0,00	0,00	35.000,00	0,00	I	0,00
90	0	01/06/2017	288164	4	122	0	1058	4.4.90.61.00	00	0,00	0,00	0,00	35.000,00	0,00	0,00	II	35.000,00
91	0	01/06/2017	288164	4	122	0	1059	4.4.90.51.00	00	10.000,00	0,00	0,00	0,00	10.000,00	0,00	I	0,00
92	0	01/06/2017	288164	4	122	0	1059	4.4.90.51.00	00	0,00	0,00	0,00	10.000,00	0,00	0,00	II	10.000,00
93	0	01/06/2017	288164	4	122	0	2093	3.3.90.14.00	00	4.466,42	0,00	0,00	0,00	4.466,42	0,00	I	0,00
94	0	01/06/2017	288164	4	122	0	2093	3.3.90.14.00	00	0,00	0,00	0,00	4.466,42	0,00	0,00	II	4.466,42
95	0	01/06/2017	288164	4	122	0	2093	3.3.90.30.00	00	39.000,00	0,00	0,00	0,00	39.000,00	0,00	I	0,00
96	0	01/06/2017	288164	4	122	0	2093	3.3.90.30.00	00	0,00	0,00	0,00	39.000,00	0,00	0,00	II	39.000,00
97	0	01/06/2017	288164	4	122	0	2093	3.3.90.36.00	00	16.392,63	0,00	0,00	0,00	16.392,63	0,00	I	0,00
98	0	01/06/2017	288164	4	122	0	2093	3.3.90.36.00	00	0,00	0,00	0,00	16.392,63	0,00	0,00	II	16.392,63
99	0	01/06/2017	288164	4	122	0	2093	3.3.90.39.00	00	2.100,00	0,00	0,00	0,00	2.100,00	0,00	I	0,00
100	0	01/06/2017	288164	4	122	0	2093	3.3.90.39.00	00	0,00	0,00	0,00	2.100,00	0,00	0,00	II	2.100,00
101	0	01/06/2017	288164	4	122	0	1061	4.4.90.52.00	00	5.662,00	0,00	0,00	0,00	5.662,00	0,00	I	0,00
102	0	01/06/2017	288164	4	122	0	1061	4.4.90.52.00	00	0,00	0,00	0,00	15.662,00	0,00	0,00	II	15.662,00
103	0	01/06/2017	288164	4	122	0	1061	4.4.90.52.00	23	30.000,00	0,00	0,00	0,00	30.000,00	0,00	I	0,00
104	0	01/06/2017	288164	4	122	0	1061	4.4.90.52.00	23	0,00	0,00	0,00	108.352,79	0,00	0,00	II	108.352,79
105	0	01/06/2017	288164	4	122	0	1062	4.4.90.61.00	00	0,00	0,00	0,00	10.000,00	0,00	0,00	II	10.000,00
106	0	01/06/2017	288164	4	122	0	1062	4.5.90.61.00	00	100.000,00	0,00	0,00	0,00	100.000,00	0,00	I	0,00
107	0	01/06/2017	288164	4	122	0	1062	4.5.90.61.00	00	0,00	0,00	0,00	90.000,00	0,00	0,00	II	90.000,00
108	0	01/06/2017	288164	4	122	0	1063	4.4.90.51.00	00	10.000,00	0,00	0,00	0,00	10.000,00	0,00	I	0,00
109	0	01/06/2017	288164	4	122	0	1063	4.4.90.51.00	23	78.352,79	0,00	0,00	0,00	78.352,79	0,00	I	0,00
110	0	01/06/2017	288164	4	129	0	2015	3.1.90.11.00	00	708.941,93	0,00	0,00	0,00	708.941,93	0,00	I	0,00
111	0	01/06/2017	288164	4	129	0	2015	3.1.90.13.00	00	141.993,36	0,00	0,00	0,00	141.993,36	0,00	I	0,00
112	0	01/06/2017	288164	4	129	0	2015	3.1.90.91.00	00	1.000,00	0,00	0,00	0,00	1.000,00	0,00	I	0,00
113	0	01/06/2017	288164	4	129	0	2015	3.1.90.92.00	00	1.000,00	0,00	0,00	0,00	1.000,00	0,00	I	0,00
114	0	01/06/2017	288164	4	129	0	2015	3.1.90.94.00	00	14.051,41	0,00	0,00	0,00	14.051,41	0,00	I	0,00
115	0	01/06/2017	288164	15	122	0	1065	4.4.90.52.00	00	92.100,00	0,00	0,00	0,00	92.100,00	0,00	I	0,00
116	0	01/06/2017	288164	15	122	0	1065	4.4.90.52.00	23	51.000,00	0,00	0,00	0,00	51.000,00	0,00	I	0,00
117	0	01/06/2017	288164	15	122	0	1077	4.4.90.52.00	00	0,00	0,00	0,00	92.100,00	0,00	0,00	II	92.100,00
118	0	01/06/2017	288164	15	122	0	1077	4.4.90.52.00	23	0,00	0,00	0,00	51.000,00	0,00	0,00	II	51.000,00
119	0	01/06/2017	288164	15	122	0	2099	3.3.90.30.00	70	310.000,00	0,00	0,00	0,00	310.000,00	0,00	I	0,00
120	0	01/06/2017	288164	15	122	0	2099	3.3.90.30.00	70	0,00	0,00	0,00	310.000,00	0,00	0,00	II	310.000,00
121	0	01/06/2017	288164	15	122	0	2099	3.3.90.36.00	70	30.000,00	0,00	0,00	0,00	30.000,00	0,00	I	0,00
122	0	01/06/2017	288164	15	122	0	2099	3.3.90.36.00	70	0,00	0,00	0,00	30.000,00	0,00	0,00	II	30.000,00
123	0	01/06/2017	288164	15	122	0	2099	3.3.90.39.00	70	320.000,00	0,00	0,00	0,00	320.000,00	0,00	I	0,00
124	0	01/06/2017	288164	15	122	0	2099	3.3.90.39.00	70	0,00	0,00	0,00	300.000,00	0,00	0,00	II	300.000,00
125	0	01/06/2017	288164	15	122	0	2099	3.3.90.47.00	70	0,00	0,00	0,00	7.000,00	0,00	0,00	II	7.000,00
126	0	01/06/2017	288164	15	122	0	2099	4.4.90.51.00	70	50.000,00	0,00	0,00	0,00	50.000,00	0,00	I	0,00
127	0	01/06/2017	288164	15	122	0	2099	4.4.90.51.00	70	0,00	0,00	0,00	50.000,00	0,00	0,00	II	50.000,00
128	0	01/06/2017	288164	15	122	0	2099	4.4.90.52.00	70	0,00	0,00	0,00	13.000,00	0,00	0,00	II	13.000,00
29	0	01/06/2017	288164	15	122	0	2100	3.3.90.30.00	16	1.000,00	0,00	0,00	0,00	1.000,00	0,00	I	0,00
30	0	01/06/2017	288164	15	122	0	2100	3.3.90.30.00	16	0,00	0,00	0,00	1.000,00	0,00	0,00	II	1.000,00

Este documento é cópia do original assinado digitalmente por: FERNANDA ALTISSIMO - 20/01/20 12:05
Para validar a assinatura acesse o site https://assinador.tce.ms.gov.br/Conferencia e informe o código: BD01283E3B9E

Nº	Atos Legais		Dotação Orçamentária						Fonte de Recurso	Dotação Inicial	Abertura de Créditos Art. 43 - Inc.I Superávit Fin.	Abertura de Créditos Art. 43 - Inc.II Exc.Arrecadação	Abertura de Créditos Art. 43 - Inc.III Anulação/Dotação		Abertura de Créditos Art. 43 - Inc. IV Operação de Crédito	Classificação dos Créditos	Dotação Final
	Lei nº	Data de Publicação	U.O.	Função	SubFunção	Programa	Projeto / Atividade	Elemento			Suplementação	Suplementação	Suplementação	Anulação	Suplementação	Art. 41 (I - Suplementares, II - Especiais, III - Extraordinários)	
1	0	01/06/2017	287396	18	541	0	2108	3.1.90.11.00	00	411.856,91	0,00	0,00	0,00	411.856,91	0,00	I	0,00
2	0	01/06/2017	287396	18	541	0	2108	3.1.90.11.00	00	0,00	0,00	0,00	411.856,91	0,00	0,00	II	411.856,91
3	0	01/06/2017	287396	18	541	0	2108	3.1.90.13.00	00	158.435,22	0,00	0,00	0,00	158.435,22	0,00	I	0,00
4	0	01/06/2017	287396	18	541	0	2108	3.1.90.13.00	00	0,00	0,00	0,00	158.435,22	0,00	0,00	II	158.435,22
5	0	01/06/2017	287396	18	541	0	2108	3.3.90.30.00	00	30.000,00	0,00	0,00	0,00	30.000,00	0,00	I	0,00
6	0	01/06/2017	287396	18	541	0	2108	3.3.90.30.00	00	0,00	0,00	0,00	30.000,00	0,00	0,00	II	30.000,00
7	0	01/06/2017	287396	18	541	0	2108	3.3.90.32.00	00	10.000,00	0,00	0,00	0,00	10.000,00	0,00	I	0,00
8	0	01/06/2017	287396	18	541	0	2108	3.3.90.32.00	00	0,00	0,00	0,00	10.000,00	0,00	0,00	II	10.000,00
9	0	01/06/2017	287396	18	541	0	2108	3.3.90.36.00	00	3.000,00	0,00	0,00	0,00	3.000,00	0,00	I	0,00
10	0	01/06/2017	287396	18	541	0	2108	3.3.90.36.00	00	0,00	0,00	0,00	3.000,00	0,00	0,00	II	3.000,00
11	0	01/06/2017	287396	18	541	0	2108	3.3.90.39.00	00	28.124,11	0,00	0,00	0,00	28.124,11	0,00	I	0,00
12	0	01/06/2017	287396	18	541	0	2108	3.3.90.39.00	00	0,00	0,00	0,00	28.124,11	0,00	0,00	II	28.124,11
13	0	01/06/2017	287396	18	541	0	2108	4.4.90.51.00	00	1.000,00	0,00	0,00	0,00	1.000,00	0,00	I	0,00
14	0	01/06/2017	287396	18	541	0	2108	4.4.90.51.00	00	0,00	0,00	0,00	1.000,00	0,00	0,00	II	1.000,00
15	0	01/06/2017	287396	18	541	0	2108	4.4.90.52.00	00	10.000,00	0,00	0,00	0,00	10.000,00	0,00	I	0,00
16	0	01/06/2017	287396	18	541	0	2108	4.4.90.52.00	00	0,00	0,00	0,00	10.000,00	0,00	0,00	II	10.000,00
17	0	01/06/2017	287396	18	541	0	2109	3.3.90.30.00	00	500,00	0,00	0,00	0,00	500,00	0,00	I	0,00
18	0	01/06/2017	287396	18	541	0	2109	3.3.90.30.00	00	0,00	0,00	0,00	500,00	0,00	0,00	II	500,00
19	0	01/06/2017	287396	18	541	0	2109	3.3.90.36.00	00	500,00	0,00	0,00	0,00	500,00	0,00	I	0,00
20	0	01/06/2017	287396	18	541	0	2109	3.3.90.36.00	00	0,00	0,00	0,00	500,00	0,00	0,00	II	500,00
21	0	01/06/2017	287396	18	541	0	2109	3.3.90.39.00	00	300.000,00	0,00	0,00	0,00	300.000,00	0,00	I	0,00
22	0	01/06/2017	287396	18	541	0	2109	3.3.90.39.00	00	0,00	0,00	0,00	300.000,00	0,00	0,00	II	300.000,00
23	0	01/06/2017	287396	18	541	0	2109	4.4.90.51.00	00	500,00	0,00	0,00	0,00	500,00	0,00	I	0,00
24	0	01/06/2017	287396	18	541	0	2109	4.4.90.51.00	00	0,00	0,00	0,00	500,00	0,00	0,00	II	500,00
25	0	01/06/2017	287396	18	541	0	2109	4.4.90.52.00	00	500,00	0,00	0,00	0,00	500,00	0,00	I	0,00
26	0	01/06/2017	287396	18	541	0	2109	4.4.90.52.00	00	0,00	0,00	0,00	500,00	0,00	0,00	II	500,00
27	0	01/06/2017	288142	16	482	0	1003	3.3.90.30.00	00	10.000,00	0,00	0,00	0,00	10.000,00	0,00	I	0,00
28	0	01/06/2017	288142	16	482	0	1003	3.3.90.30.00	00	0,00	0,00	0,00	10.000,00	0,00	0,00	II	10.000,00
29	0	01/06/2017	288142	16	482	0	1003	3.3.90.32.00	00	50.000,00	0,00	0,00	0,00	50.000,00	0,00	I	0,00
30	0	01/06/2017	288142	16	482	0	1003	3.3.90.32.00	00	0,00	0,00	0,00	50.000,00	0,00	0,00	II	50.000,00
31	0	01/06/2017	288142	16	482	0	1003	3.3.90.39.00	00	25.000,00	0,00	0,00	0,00	25.000,00	0,00	I	0,00
32	0	01/06/2017	288142	16	482	0	1003	3.3.90.39.00	00	0,00	0,00	0,00	25.000,00	0,00	0,00	II	25.000,00
33	0	01/06/2017	288142	16	482	0	1003	4.4.90.51.00	30	50.000,00	0,00	0,00	0,00	50.000,00	0,00	I	0,00
34	0	01/06/2017	288142	16	482	0	1003	4.4.90.51.00	30	0,00	0,00	0,00	50.000,00	0,00	0,00	II	50.000,00
35	0	01/06/2017	288142	16	482	0	1033	3.3.90.32.00	00	10.000,00	0,00	0,00	0,00	10.000,00	0,00	I	0,00
36	0	01/06/2017	288142	16	482	0	1033	3.3.90.32.00	00	0,00	0,00	0,00	10.000,00	0,00	0,00	II	10.000,00
37	0	01/06/2017	288142	16	482	0	1033	3.3.90.36.00	00	4.000,00	0,00	0,00	0,00	4.000,00	0,00	I	0,00
38	0	01/06/2017	288142	16	482	0	1033	3.3.90.36.00	00	0,00	0,00	0,00	4.000,00	0,00	0,00	II	4.000,00
39	0	01/06/2017	288142	16	482	0	1033	3.3.90.39.00	30	50.000,00	0,00	0,00	0,00	50.000,00	0,00	I	0,00
40	0	01/06/2017	288142	16	482	0	1033	3.3.90.39.00	30	0,00	0,00	0,00	50.000,00	0,00	0,00	II	50.000,00
41	0	01/06/2017	288142	16	482	0	1033	4.4.90.51.00	00	10.000,00	0,00	0,00	0,00	10.000,00	0,00	I	0,00
42	0	01/06/2017	288142	16	482	0	1033	4.4.90.51.00	00	0,00	0,00	0,00	10.000,00	0,00	0,00	II	10.000,00
43	0	01/06/2017	288142	16	482	0	1033	4.4.90.51.00	30	90.000,00	0,00	0,00	0,00	90.000,00	0,00	I	0,00
44	0	01/06/2017	288142	16	482	0	1033	4.4.90.51.00	30	0,00	0,00	0,00	90.000,00	0,00	0,00	II	90.000,00
45	0	01/06/2017	288142	16	482	0	1055	4.4.90.61.00	00	1.000,00	0,00	0,00	0,00	1.000,00	0,00	I	0,00
46	0	01/06/2017	288142	16	482	0	1055	4.4.90.61.00	00	0,00	0,00	0,00	1.000,00	0,00	0,00	II	1.000,00
47	0	01/06/2017	288164	4	122	0	2010	3.1.90.04.00	00	500,00	0,00	0,00	0,00	500,00	0,00	I	0,00
48	0	01/06/2017	288164	4	122	0	2010	3.1.90.11.00	00	683.440,41	0,00	0,00	0,00	683.440,41	0,00	I	0,00
49	0	01/06/2017	288164	4	122	0	2010	3.1.90.13.00	00	155.182,67	0,00	0,00	0,00	155.182,67	0,00	I	0,00
50	0	01/06/2017	288164	4	122	0	2010	3.1.90.94.00	00	4.971,32	0,00	0,00	0,00	4.971,32	0,00	I	0,00
51	0	01/06/2017	288164	4	122	0	2012	3.1.90.11.00	00	10.789,41	0,00	0,00	0,00	10.789,41	0,00	I	0,00
52	0	01/06/2017	288164	4	122	0	2012	3.1.90.13.00	00	5.110,80	0,00	0,00	0,00	5.110,80	0,00	I	0,00
53	0	01/06/2017	288164	4	122	0	2012	3.1.90.92.00	00	1.000,00	0,00	0,00	0,00	1.000,00	0,00	I	0,00
54	0	01/06/2017	288164	4	122	0	2012	3.1.90.94.00	00	16.046,85	0,00	0,00	0,00	16.046,85	0,00	I	0,00
55	0	01/06/2017	288164	4	122	0	2013	3.1.90.03.00	00	8.000,00	0,00	0,00	0,00	8.000,00	0,00	I	0,00
56	0	01/06/2017	288164	4	122	0	2111	3.1.90.03.00	00	0,00	0,00	0,00	8.000,00	0,00	0,00	II	8.000,00
57	0	01/06/2017	288164	4	122	0	2111	3.1.90.04.00	00	0,00	0,00	0,00	18.103,98	0,00	0,00	II	18.103,98
58	0	01/06/2017	288164	4	122	0	2111	3.1.90.11.00	00	0,00	0,00	0,00	3.400.000,00	0,00	0,00	II	3.400.000,00
59	0	01/06/2017	288164	4	122	0	2111	3.1.90.13.00	00	0,00	0,00	0,00	652.941,36	0,00	0,00	II	652.941,36
60	0	01/06/2017	288164	4	122	0	2111	3.1.90.91.00	00	0,00	0,00	0,00	1.000,00	0,00	0,00	II	1.000,00
61	0	01/06/2017	288164	4	122	0	2111	3.1.90.92.00	00	0,00	0,00	0,00	2.500,00	0,00	0,00	II	2.500,00
62	0	01/06/2017	288164	4	122	0	2111	3.1.90.94.00	00	0,00	0,00	0,00	160.088,19	0,00	0,00	II	160.088,19
	0	01/06/2017	288164	4	122	0	1064	4.4.90.51.00	00	1.000,00	0,00	0,00	0,00	1.000,00	0,00	I	0,00
	0	01/06/2017	288164	4	122	0	1064	4.4.90.51.00	00	0,00	0,00	0,00	1.000,00	0,00	0,00	II	1.000,00
	0	01/06/2017	288164	4	122	0	1064	4.4.90.52.00	00	886.709,99	0,00	0,00	0,00	886.709,99	0,00	I	0,00

Este documento é cópia do original assinado digitalmente por: FERNANDA ALTISSIMO - 20/01/20 12:05
Para validar a assinatura acesse o site https://assinador.tce.ms.gov.br/Conferencia e informe o código: BD01283E3B9E

PAULO CESAR LIMA SILVEIRA
Prefeito Municipal
CPF: 238.395.971-53

GISELDA RAMOS MEIRA
Contadora
CRC-MS 005819/O-1

Anexo 900008 - Tipo do Ato Legal:DECRETO Número do Ato Legal:31 Data Publicação do Ato Legal:01/06/2017

27/12/2019 18:59 - R$ 1,00

TCE/MS, Resolução n. 54, de 14/12/2016- Anexo 900008

Nº	Atos Legais		Dotação Orçamentária						Fonte de Recurso	Dotação Inicial	Abertura de Créditos Art. 43 - Inc.I Superávit Fin.	Abertura de Créditos Art. 43 - Inc.II Exc.Arrecadação	Abertura de Créditos Art. 43 - Inc.III Anulação/Dotação		Abertura de Créditos Art. 43 - Inc. IV Operação de Crédito	Classificação dos Créditos	Dotação Final
	Lei nº	Data de Publicação	U.O.	Função	SubFunção	Programa	Projeto / Atividade	Elemento			Suplementação	Suplementação	Suplementação	Anulação	Suplementação	Art. 41 (I - Suplementares, II - Especiais, III - Extraordinários)	
1	0	01/06/2017	287396	18	541	0	2108	3.3.90.39.00	00	0,00	0,00	0,00	7.000,00	0,00	0,00	I	7.000,00
2	0	01/06/2017	287396	18	541	0	2108	3.3.90.39.00	00	28.124,11	0,00	0,00	0,00	7.000,00	0,00	II	21.124,11

PAULO CESAR LIMA SILVEIRA
Prefeito Municipal
CPF: 238.395.971-53

GISELDA RAMOS MEIRA
Contadora
CRC-MS 005819/O-1

Anexo 900009 - Tipo do Ato Legal:DECRETO Número do Ato Legal:32 Data Publicação do Ato Legal:01/06/2017

27/12/2019 18:59 - R$ 1,00

TCE/MS, Resolução n. 54, de 14/12/2016- Anexo 900009

Nº	Atos Legais		Dotação Orçamentária						Fonte de Recurso	Dotação Inicial	Abertura de Créditos Art. 43 - Inc.I Superávit Fin.	Abertura de Créditos Art. 43 - Inc.II Exc.Arrecadação	Abertura de Créditos Art. 43 - Inc.III Anulação/Dotação		Abertura de Créditos Art. 43 - Inc. IV Operação de Crédito	Classificação dos Créditos	Dotação Final
	Lei nº	Data de Publicação	U.O.	Função	SubFunção	Programa	Projeto / Atividade	Elemento			Suplementação	Suplementação	Suplementação	Anulação	Suplementação	Art. 41 (I - Suplementares, II - Especiais, III - Extraordinários)	
1	0	01/06/2017	287913	10	122	0	2076	3.3.90.30.00	02	193,47	0,00	0,00	3.000,00	0,00	0,00	I	3.193,47
2	0	01/06/2017	287913	10	122	0	2076	3.3.90.30.00	81	49.933,55	0,00	0,00	0,00	3.000,00	0,00	I	46.933,55
3	0	01/06/2017	287913	10	122	0	2076	3.3.90.39.00	02	15.531,67	0,00	0,00	12.000,00	0,00	0,00	I	27.531,67
4	0	01/06/2017	287913	10	122	0	2076	3.3.90.39.00	81	354.136,80	0,00	0,00	0,00	12.000,00	0,00	I	342.136,80
5	0	01/06/2017	287913	10	122	0	2077	3.3.90.32.00	02	20.000,00	0,00	0,00	50.000,00	0,00	0,00	I	70.000,00
6	0	01/06/2017	287913	10	122	0	2077	3.3.90.32.00	81	93.648,95	0,00	0,00	0,00	50.000,00	0,00	I	43.648,95
7	0	01/06/2017	287913	10	301	0	2002	3.3.90.30.00	02	910.890,00	0,00	0,00	0,00	60.000,00	0,00	I	850.890,00
8	0	01/06/2017	287913	10	301	0	2002	3.3.90.30.00	14	1.408,47	0,00	0,00	10.000,00	0,00	0,00	I	11.408,47
9	0	01/06/2017	287913	10	301	0	2002	3.3.90.30.00	31	14.000,00	0,00	0,00	0,00	10.000,00	0,00	I	4.000,00
10	0	01/06/2017	287913	10	301	0	2002	3.3.90.30.00	81	122.900,37	0,00	0,00	0,00	12.000,00	0,00	I	110.900,37
11	0	01/06/2017	287913	10	301	0	2002	3.3.90.36.00	02	2.069,83	0,00	0,00	12.000,00	0,00	0,00	I	14.069,83
12	0	01/06/2017	287913	10	301	0	2002	3.3.90.39.00	14	391,94	0,00	0,00	65.000,00	0,00	0,00	I	65.391,94
13	0	01/06/2017	287913	10	301	0	2083	3.3.90.36.00	02	166,89	0,00	0,00	16.000,00	0,00	0,00	I	16.166,89
14	0	01/06/2017	287913	10	301	0	2083	3.3.90.39.00	14	237.167,22	0,00	0,00	0,00	21.000,00	0,00	I	216.167,22
15	0	01/06/2017	287913	10	302	0	2006	3.1.90.13.00	31	57.471,78	0,00	0,00	0,00	50.000,00	0,00	I	7.471,78
16	0	01/06/2017	287913	10	302	0	2006	3.3.90.30.00	02	181.480,89	0,00	0,00	84.000,00	100.000,00	0,00	I	165.480,89
17	0	01/06/2017	287913	10	302	0	2006	3.3.90.30.00	14	34.720,60	0,00	0,00	0,00	34.000,00	0,00	I	720,60
18	0	01/06/2017	287913	10	302	0	2006	3.3.90.30.00	31	140.000,00	0,00	0,00	0,00	120.000,00	0,00	I	20.000,00
19	0	01/06/2017	287913	10	302	0	2006	3.3.90.36.00	02	62.639,72	0,00	0,00	56.000,00	0,00	0,00	I	118.639,72
20	0	01/06/2017	287913	10	302	0	2006	3.3.90.39.00	02	154.848,04	0,00	0,00	334.000,00	10.000,00	0,00	I	478.848,04
21	0	01/06/2017	287913	10	302	0	2006	3.3.90.39.00	14	121.816,65	0,00	0,00	10.000,00	90.000,00	0,00	I	41.816,65
22	0	01/06/2017	287913	10	302	0	2006	3.3.90.39.00	81	141.543,24	0,00	0,00	0,00	80.000,00	0,00	I	61.543,24
23	0	01/06/2017	287913	10	303	0	2003	3.3.90.32.00	31	37.853,99	0,00	0,00	0,00	18.500,00	0,00	I	19.353,99
24	0	01/06/2017	287913	10	303	0	2003	3.3.90.32.00	81	563,16	0,00	0,00	18.500,00	0,00	0,00	I	19.063,16

PAULO CESAR LIMA SILVEIRA
Prefeito Municipal
CPF: 238.395.971-53

GISELDA RAMOS MEIRA
Contadora
CRC-MS 005819/O-1

Anexo 900010 - Tipo do Ato Legal:DECRETO Número do Ato Legal:33 Data Publicação do Ato Legal:01/06/2017

27/12/2019 18:59 - R$ 1,00

TCE/MS, Resolução n. 54, de 14/12/2016- Anexo 900010

Fls: 001822

Este documento é cópia do original assinado digitalmente por: FERNANDA ALTISSIMO - 20/01/20 12:05
Para validar a assinatura acesse o site https://assinador.tce.ms.gov.br/Conferencia e informe o código: BD01283E3B9E

Nº	Atos Legais		Dotação Orçamentária						Fonte de Recurso	Dotação Inicial	Abertura de Créditos Art. 43 - Inc.I Superávit Fin.	Abertura de Créditos Art. 43 - Inc.II Exc.Arrecadação	Abertura de Créditos Art. 43 - Inc.III Anulação/Dotação		Abertura de Créditos Art. 43 - Inc. IV Operação de Crédito	Classificação dos Créditos	Dotação Final
	Lei nº	Data de Publicação	U.O.	Função	SubFunção	Programa	Projeto / Atividade	Elemento			Suplementação	Suplementação	Suplementação	Anulação	Suplementação	Art. 41 (I - Suplementares, II - Especiais, III - Extraordinários)	
11	0	01/06/2017	288164	4	122	0	2010	3.3.90.36.00	00	1.840,00	0,00	0,00	0,00	1.000,00	0,00	I	840,00
12	0	01/06/2017	288164	4	122	0	2010	3.3.90.39.00	00	6.115,76	0,00	0,00	103.000,00	500,00	0,00	I	108.615,76
13	0	01/06/2017	288164	4	122	0	2010	4.4.90.52.00	00	7.630,10	0,00	0,00	0,00	6.000,00	0,00	I	1.630,10
14	0	01/06/2017	288164	4	122	0	2011	3.3.90.39.00	00	32.105,20	0,00	0,00	0,00	32.000,00	0,00	I	105,20
15	0	01/06/2017	288164	4	122	0	2012	3.3.90.14.00	00	1.647,41	0,00	0,00	0,00	500,00	0,00	I	1.147,41
16	0	01/06/2017	288164	4	122	0	2012	3.3.90.30.00	00	9.753,30	0,00	0,00	2.000,00	9.000,00	0,00	I	2.753,30
17	0	01/06/2017	288164	4	122	0	2012	3.3.90.35.00	00	130.000,00	0,00	0,00	0,00	75.000,00	0,00	I	55.000,00
18	0	01/06/2017	288164	4	122	0	2012	3.3.90.36.00	00	2.287,60	0,00	0,00	0,00	83,67	0,00	I	2.203,93
19	0	01/06/2017	288164	4	122	0	2012	3.3.90.39.00	00	17.847,56	0,00	0,00	143.000,00	0,00	0,00	I	160.847,56
20	0	01/06/2017	288164	4	122	0	2012	3.3.90.47.00	00	158.734,55	0,00	0,00	0,00	65.000,00	0,00	I	93.734,55
21	0	01/06/2017	288164	4	122	0	2012	3.3.90.92.00	00	889,50	0,00	0,00	0,00	880,00	0,00	I	9,50
22	0	01/06/2017	288164	4	122	0	2012	4.4.90.52.00	00	12.550,00	0,00	0,00	0,00	2.000,00	0,00	I	10.550,00
23	0	01/06/2017	288164	4	122	0	2014	3.3.90.39.00	00	9.350,00	0,00	0,00	0,00	9.000,00	0,00	I	350,00
24	0	01/06/2017	288164	4	122	0	2098	4.4.90.51.00	00	10.000,00	0,00	0,00	0,00	10.000,00	0,00	II	0,00
25	0	01/06/2017	288164	4	122	0	2114	3.3.90.30.00	00	6.878,47	0,00	0,00	31.000,00	3.000,00	0,00	II	34.878,47
26	0	01/06/2017	288164	4	122	0	2114	3.3.90.36.00	00	9.575,34	0,00	0,00	0,00	9.000,00	0,00	II	575,34
27	0	01/06/2017	288164	4	122	0	2114	3.3.90.39.00	00	179.202,72	0,00	0,00	37.000,00	31.000,00	0,00	II	185.202,72
28	0	01/06/2017	288164	4	122	0	2114	4.4.90.52.00	00	15.000,00	0,00	0,00	0,00	15.000,00	0,00	II	0,00
29	0	01/06/2017	288164	4	122	0	2115	3.3.90.30.00	00	150.000,00	0,00	0,00	0,00	6.000,00	0,00	II	144.000,00
30	0	01/06/2017	288164	4	122	0	2093	3.3.90.14.00	00	0,00	0,00	0,00	3.000,00	0,00	0,00	I	3.000,00
31	0	01/06/2017	288164	4	122	0	2093	3.3.90.39.00	00	0,00	0,00	0,00	500,00	0,00	0,00	I	500,00
32	0	01/06/2017	288164	4	129	0	2015	3.3.90.30.00	00	85.057,18	0,00	0,00	0,00	217,77	0,00	I	84.839,41
33	0	01/06/2017	288164	4	129	0	2015	3.3.90.39.00	00	343.212,62	0,00	0,00	0,00	56.000,00	0,00	I	287.212,62
34	0	01/06/2017	288164	8	244	0	2036	3.3.90.39.00	00	39.700,84	0,00	0,00	0,00	3.000,00	0,00	I	36.700,84
35	0	01/06/2017	288164	8	244	0	2089	3.3.90.39.00	00	2.192,55	0,00	0,00	3.000,00	0,00	0,00	I	5.192,55
36	0	01/06/2017	288164	12	122	0	1024	4.4.90.51.00	20	10.000,00	0,00	0,00	0,00	5.000,00	0,00	I	5.000,00
37	0	01/06/2017	288164	12	122	0	2016	3.1.90.11.00	01	18.194,48	0,00	0,00	250.000,00	0,00	0,00	I	268.194,48
38	0	01/06/2017	288164	12	122	0	2016	3.1.90.13.00	01	5.864,05	0,00	0,00	50.000,00	0,00	0,00	I	55.864,05
39	0	01/06/2017	288164	12	122	0	2016	3.3.90.30.00	01	2.154,28	0,00	0,00	18.000,00	0,00	0,00	I	20.154,28
40	0	01/06/2017	288164	12	122	0	2016	3.3.90.35.00	01	500,00	0,00	0,00	0,00	500,00	0,00	I	0,00
41	0	01/06/2017	288164	12	122	0	2016	3.3.90.39.00	01	143.308,17	0,00	0,00	95.303,67	2.000,00	0,00	I	236.611,84
42	0	01/06/2017	288164	12	306	0	2021	3.3.90.30.00	15	32.023,96	0,00	0,00	20.000,00	17.000,00	0,00	I	35.023,96
43	0	01/06/2017	288164	12	306	0	2025	3.3.90.30.00	00	962,90	0,00	0,00	6.000,00	0,00	0,00	I	6.962,90
44	0	01/06/2017	288164	12	361	0	2024	3.3.90.30.00	15	423.000,00	0,00	0,00	0,00	101.000,00	0,00	I	322.000,00
45	0	01/06/2017	288164	12	361	0	2055	3.3.90.39.00	01	24.735,95	0,00	0,00	430.000,00	0,00	0,00	I	454.735,95
46	0	01/06/2017	288164	12	361	0	1005	4.4.90.51.00	01	100.000,00	0,00	0,00	0,00	20.000,00	0,00	I	80.000,00
47	0	01/06/2017	288164	12	361	0	2023	3.1.90.11.00	01	3.610.973,17	0,00	0,00	0,00	500.000,00	0,00	I	3.110.973,17
48	0	01/06/2017	288164	12	361	0	2023	3.1.90.13.00	01	380.695,77	0,00	0,00	0,00	110.000,00	0,00	I	270.695,77
49	0	01/06/2017	288164	12	361	0	2023	3.3.90.30.00	01	157.393,72	0,00	0,00	10.000,00	140.000,00	0,00	I	27.393,72
50	0	01/06/2017	288164	12	361	0	2023	3.3.90.36.00	01	10.000,00	0,00	0,00	0,00	10.000,00	0,00	I	0,00
51	0	01/06/2017	288164	12	361	0	2023	3.3.90.39.00	01	185.920,73	0,00	0,00	0,00	15.000,00	0,00	I	170.920,73
52	0	01/06/2017	288164	12	361	0	2031	3.3.90.30.00	15	300.000,00	0,00	0,00	0,00	270.000,00	0,00	I	30.000,00
53	0	01/06/2017	288164	12	361	0	2031	4.4.90.52.00	15	50.000,00	0,00	0,00	0,00	340,00	0,00	I	49.660,00
54	0	01/06/2017	288164	12	364	0	2033	3.3.90.39.00	00	11.665,46	0,00	0,00	0,00	10.000,00	0,00	I	1.665,46
55	0	01/06/2017	288164	12	365	0	2017	3.1.90.11.00	01	68.820,45	0,00	0,00	250.000,00	0,00	0,00	I	318.820,45
56	0	01/06/2017	288164	12	365	0	2017	3.1.90.13.00	01	9.178,42	0,00	0,00	60.000,00	0,00	0,00	I	69.178,42
57	0	01/06/2017	288164	12	365	0	2017	3.3.90.30.00	01	8.964,23	0,00	0,00	46.100,00	0,00	0,00	I	55.064,23
58	0	01/06/2017	288164	12	365	0	2017	3.3.90.39.00	01	15.661,14	0,00	0,00	30.000,00	8.400,00	0,00	I	37.261,14
59	0	01/06/2017	288164	12	365	0	2017	4.4.90.52.00	01	2.752,00	0,00	0,00	0,00	2.700,00	0,00	I	52,00
60	0	01/06/2017	288164	15	122	0	2101	3.3.90.30.00	00	919,23	0,00	0,00	2.217,77	0,00	0,00	I	3.137,00
61	0	01/06/2017	288164	15	122	0	2101	3.3.90.39.00	00	0,00	0,00	0,00	2.000,00	0,00	0,00	I	2.000,00
62	0	01/06/2017	288164	15	451	0	1071	4.4.90.51.00	23	172.497,64	0,00	0,00	88.800,00	0,00	0,00	II	261.297,64
63	0	01/06/2017	288164	15	451	0	2102	3.3.90.39.00	00	633.930,00	0,00	0,00	0,00	75.000,00	0,00	II	558.930,00
64	0	01/06/2017	288164	15	451	0	2102	4.4.90.51.00	00	8.000,00	0,00	0,00	40.000,00	0,00	0,00	II	48.000,00
65	0	01/06/2017	288164	25	752	0	2104	3.3.90.30.00	00	18.524,00	0,00	0,00	0,00	11.000,00	0,00	II	7.524,00
66	0	01/06/2017	288164	25	752	0	2104	3.3.90.30.00	17	6.671,48	0,00	0,00	11.000,00	0,00	0,00	II	17.671,48
67	0	01/06/2017	288164	25	752	0	2104	3.3.90.39.00	00	12.400,00	0,00	0,00	65.000,00	0,00	0,00	II	77.400,00
68	0	01/06/2017	288164	26	782	0	2105	3.3.90.30.00	00	92.934,40	0,00	0,00	0,00	65.000,00	0,00	II	27.934,40
69	0	01/06/2017	311708	13	392	0	1056	3.3.90.36.00	00	29.713,40	0,00	0,00	286,60	0,00	0,00	I	30.000,00
70	0	01/06/2017	311708	13	392	0	1056	3.3.90.39.00	00	8.202,60	0,00	0,00	0,00	286,60	0,00	I	7.916,00

Fls:001823

Este documento é copia do original assinado digitalmente por: FERNANDA ALTISSIMO - 20/01/20 12:05
Para validar a assinatura acesse o site https://assinador.tce.ms.gov.br/Conferencia e informe o código: BD01283E3B9E

Anexo 900005 - Tipo do Ato Legal:DECRETO Número do Ato Legal:17 Data Publicação do Ato Legal:03/04/2017

27/12/2019 18:59 - R$ 1,00

TCE/MS, Resolução n. 54, de 14/12/2016- Anexo 900005

Nº	Atos Legais		Dotação Orçamentária						Fonte de Recurso	Dotação Inicial	Abertura de Créditos Art. 43 - Inc.I Superávit Fin.	Abertura de Créditos Art. 43 - Inc.II Exc.Arrecadação	Abertura de Créditos Art. 43 - Inc.III Anulação/Dotação		Abertura de Créditos Art. 43 - Inc. IV Operação de Crédito	Classificação dos Créditos	Dotação Final
	Lei nº	Data de Publicação	U.O.	Função	SubFunção	Programa	Projeto / Atividade	Elemento			Suplementação	Suplementação	Suplementação	Anulação	Suplementação	Art. 41 (I - Suplementares, II - Especiais, III - Extraordinários)	
1	0	03/04/2017	287913	10	122	0	2076	3.1.90.11.00	02	389.064,76	0,00	0,00	0,00	30.000,00	0,00	I	359.064,76
2	0	03/04/2017	287913	10	122	0	2076	3.1.90.94.00	02	17.596,57	0,00	0,00	30.000,00	0,00	0,00	I	47.596,57
3	0	03/04/2017	287913	10	122	0	2076	3.3.90.30.00	02	14.506,39	0,00	0,00	15.000,00	0,00	0,00	I	29.506,39
4	0	03/04/2017	287913	10	122	0	2076	3.3.90.30.00	81	72.761,24	0,00	0,00	0,00	15.000,00	0,00	I	57.761,24
5	0	03/04/2017	287913	10	301	0	2002	3.3.90.39.00	02	887.887,80	0,00	0,00	0,00	27.000,00	0,00	I	860.887,80
6	0	03/04/2017	287913	10	301	0	2002	3.3.90.39.00	14	17.099,48	0,00	0,00	27.000,00	0,00	0,00	I	44.099,48
7	0	03/04/2017	287913	10	302	0	1022	4.4.90.52.00	21	232.000,00	0,00	0,00	0,00	28.000,00	0,00	I	204.000,00
8	0	03/04/2017	287913	10	302	0	1022	4.4.90.52.00	81	13.000,00	0,00	0,00	28.000,00	0,00	0,00	I	41.000,00
9	0	03/04/2017	287913	10	302	0	2006	3.3.90.30.00	02	296.628,75	0,00	0,00	0,00	20.000,00	0,00	I	276.628,75
10	0	03/04/2017	287913	10	302	0	2006	3.3.90.30.00	31	190.000,00	0,00	0,00	0,00	50.000,00	0,00	I	140.000,00
11	0	03/04/2017	287913	10	302	0	2006	3.3.90.30.00	81	142.122,08	0,00	0,00	0,00	42.000,00	0,00	I	100.122,08
12	0	03/04/2017	287913	10	302	0	2006	3.3.90.36.00	02	65.036,00	0,00	0,00	132.000,00	0,00	0,00	I	197.036,00
13	0	03/04/2017	287913	10	302	0	2006	3.3.90.39.00	02	232.197,65	0,00	0,00	0,00	20.000,00	0,00	I	212.197,65
14	0	03/04/2017	287913	10	303	0	2003	3.3.90.32.00	14	75.569,89	0,00	0,00	0,00	10.000,00	0,00	I	65.569,89
15	0	03/04/2017	287913	10	303	0	2003	3.3.90.32.00	81	588,76	0,00	0,00	10.000,00	0,00	0,00	I	10.588,76

PAULO CESAR LIMA SILVEIRA
Prefeito Municipal
CPF: 238.395.971-53

GISELDA RAMOS MEIRA
Contadora
CRC-MS 005819/O-1

Anexo 900006 - Tipo do Ato Legal:DECRETO Número do Ato Legal:29 Data Publicação do Ato Legal:01/06/2017

27/12/2019 18:59 - R$ 1,00

TCE/MS, Resolução n. 54, de 14/12/2016- Anexo 900006

Nº	Atos Legais		Dotação Orçamentária						Fonte de Recurso	Dotação Inicial	Abertura de Créditos Art. 43 - Inc.I Superávit Fin.	Abertura de Créditos Art. 43 - Inc.II Exc.Arrecadação	Abertura de Créditos Art. 43 - Inc.III Anulação/Dotação		Abertura de Créditos Art. 43 - Inc. IV Operação de Crédito	Classificação dos Créditos	Dotação Final
	Lei nº	Data de Publicação	U.O.	Função	SubFunção	Programa	Projeto / Atividade	Elemento			Suplementação	Suplementação	Suplementação	Anulação	Suplementação	Art. 41 (I - Suplementares, II - Especiais, III - Extraordinários)	
1	0	01/06/2017	288162	8	243	0	2070	3.3.90.30.00	29	165.976,92	0,00	0,00	0,00	15.000,00	0,00	I	150.976,92
2	0	01/06/2017	288162	8	243	0	2070	3.3.90.32.00	29	4.175,00	0,00	0,00	15.000,00	0,00	0,00	I	19.175,00
3	0	01/06/2017	288162	8	244	0	2066	3.3.90.30.00	82	96,25	0,00	0,00	3.000,00	0,00	0,00	I	3.096,25
4	0	01/06/2017	288162	8	244	0	2066	3.3.90.48.00	82	5.000,00	0,00	0,00	0,00	3.000,00	0,00	I	2.000,00
5	0	01/06/2017	288162	8	244	0	2067	3.3.90.30.00	29	117.185,95	0,00	0,00	0,00	5.000,00	0,00	I	112.185,95
6	0	01/06/2017	288162	8	244	0	2067	3.3.90.39.00	29	182,16	0,00	0,00	5.000,00	0,00	0,00	I	5.182,16

PAULO CESAR LIMA SILVEIRA
Prefeito Municipal
CPF: 238.395.971-53

GISELDA RAMOS MEIRA
Contadora
CRC-MS 005819/O-1

Anexo 900007 - Tipo do Ato Legal:DECRETO Número do Ato Legal:30 Data Publicação do Ato Legal:01/06/2017

27/12/2019 18:59 - R$ 1,00

TCE/MS, Resolução n. 54, de 14/12/2016- Anexo 900007

Nº	Atos Legais		Dotação Orçamentária						Fonte de Recurso	Dotação Inicial	Abertura de Créditos Art. 43 - Inc.I Superávit Fin.	Abertura de Créditos Art. 43 - Inc.II Exc.Arrecadação	Abertura de Créditos Art. 43 - Inc.III Anulação/Dotação		Abertura de Créditos Art. 43 - Inc. IV Operação de Crédito	Classificação dos Créditos	Dotação Final
	Lei nº	Data de Publicação	U.O.	Função	SubFunção	Programa	Projeto / Atividade	Elemento			Suplementação	Suplementação	Suplementação	Anulação	Suplementação	Art. 41 (I - Suplementares, II - Especiais, III - Extraordinários)	
1	0	01/06/2017	287913	10	301	0	2002	3.3.90.30.00	02	850.890,00	0,00	0,00	0,00	88.800,00	0,00	I	762.090,00
2	0	01/06/2017	288143	8	244	0	1018	4.5.90.61.00	81	43.000,00	0,00	0,00	0,00	20.000,00	0,00	I	23.000,00
3	0	01/06/2017	288143	8	244	0	2020	3.3.90.30.00	81	2.000,00	0,00	0,00	0,00	2.000,00	0,00	I	0,00
4	0	01/06/2017	288143	8	244	0	2020	3.3.90.32.00	81	1.784,50	0,00	0,00	36.000,00	0,00	0,00	I	37.784,50
5	0	01/06/2017	288143	8	244	0	2020	3.3.90.36.00	81	5.000,00	0,00	0,00	0,00	5.000,00	0,00	I	0,00
6	0	01/06/2017	288143	8	244	0	2020	3.3.90.39.00	81	5.000,00	0,00	0,00	0,00	5.000,00	0,00	I	0,00
7	0	01/06/2017	288143	8	244	0	2020	3.3.90.48.00	81	2.000,00	0,00	0,00	0,00	2.000,00	0,00	I	0,00
8	0	01/06/2017	288143	8	244	0	2092	3.3.90.36.00	81	2.000,00	0,00	0,00	0,00	2.000,00	0,00	I	0,00
9	0	01/06/2017	288164	4	122	0	2010	3.3.90.14.00	00	5.393,10	0,00	0,00	0,00	3.000,00	0,00	I	2.393,10
10	0	01/06/2017	288164	4	122	0	2010	3.3.90.30.00	00	11.222,53	0,00	0,00	0,00	8.000,00	0,00	I	3.222,53

Fls.001824

Este documento é cópia do original assinado digitalmente por: FERNANDA ALTISSIMO - 20/01/20 12:05
Para validar a assinatura acesse o site https://assinador.tce.ms.gov.br/Conferencia e informe o código: BD01283E3B9E

Nº	Atos Legais		Dotação Orçamentária						Fonte de Recurso	Dotação Inicial	Abertura de Créditos Art. 43 - Inc.I Superávit Fin.	Abertura de Créditos Art. 43 - Inc.II Exc.Arrecadação	Abertura de Créditos Art. 43 - Inc.III Anulação/Dotação		Abertura de Créditos Art. 43 - Inc. IV Operação de Crédito	Classificação dos Créditos	Dotação Final
	Lei nº	Data de Publicação	U.O.	Função	SubFunção	Programa	Projeto / Atividade	Elemento			Suplementação	Suplementação	Suplementação	Anulação	Suplementação	Art. 41 (I - Suplementares, II - Especiais, III - Extraordinários)	
10	0	03/04/2017	288164	4	122	0	2010	3.3.90.39.00	00	88.483,81	0,00	0,00	87.500,00	0,00	0,00	I	175.983,81
11	0	03/04/2017	288164	4	122	0	2011	3.3.90.39.00	00	82.105,20	0,00	0,00	0,00	50.000,00	0,00	I	32.105,20
12	0	03/04/2017	288164	4	122	0	2012	3.1.90.11.00	00	165.169,12	0,00	0,00	1.223.000,00	0,00	0,00	I	1.388.169,12
13	0	03/04/2017	288164	4	122	0	2012	3.1.90.13.00	00	49.596,43	0,00	0,00	231.000,00	0,00	0,00	I	280.596,43
14	0	03/04/2017	288164	4	122	0	2012	3.3.90.30.00	00	569.494,02	0,00	0,00	0,00	113.000,00	0,00	I	456.494,02
15	0	03/04/2017	288164	4	122	0	2012	3.3.90.35.00	00	100.000,00	0,00	0,00	0,00	25.000,00	0,00	I	75.000,00
16	0	03/04/2017	288164	4	122	0	2012	3.3.90.39.00	00	205.102,08	0,00	0,00	87.000,00	0,00	0,00	I	292.102,08
17	0	03/04/2017	288164	4	122	0	2012	4.6.90.71.00	00	850.000,00	0,00	0,00	0,00	533.000,00	0,00	I	317.000,00
18	0	03/04/2017	288164	4	122	0	2098	3.3.90.30.00	00	92.742,37	0,00	0,00	83.000,00	0,00	0,00	I	175.742,37
19	0	03/04/2017	288164	4	122	0	2098	3.3.90.36.00	00	15.000,00	0,00	0,00	0,00	6.000,00	0,00	I	9.000,00
20	0	03/04/2017	288164	4	122	0	2098	3.3.90.39.00	00	10.724,08	0,00	0,00	0,00	6.000,00	0,00	I	4.724,08
21	0	03/04/2017	288164	4	122	0	2114	3.3.90.39.00	00	0,00	0,00	0,00	15.000,00	0,00	0,00	II	15.000,00
22	0	03/04/2017	288164	4	122	0	2093	3.3.90.14.00	00	6.262,84	0,00	0,00	10.000,00	0,00	0,00	I	16.262,84
23	0	03/04/2017	288164	4	122	0	2093	3.3.90.30.00	00	93.000,00	0,00	0,00	0,00	10.000,00	0,00	I	83.000,00
24	0	03/04/2017	288164	4	122	0	2093	3.3.90.39.00	00	42.500,00	0,00	0,00	0,00	20.000,00	0,00	I	22.500,00
25	0	03/04/2017	288164	4	129	0	2015	3.3.90.30.00	00	112.699,71	0,00	0,00	0,00	3.510,06	0,00	I	109.189,65
26	0	03/04/2017	288164	4	129	0	2015	3.3.90.39.00	00	512.908,60	0,00	0,00	0,00	27.000,00	0,00	I	485.908,60
27	0	03/04/2017	288164	4	129	0	2015	3.3.90.91.00	00	547.000,00	0,00	0,00	0,00	121.000,00	0,00	I	426.000,00
28	0	03/04/2017	288164	8	244	0	2036	3.1.90.11.00	00	3.597.093,06	0,00	0,00	0,00	920.000,00	0,00	I	2.677.093,06
29	0	03/04/2017	288164	8	244	0	2036	3.1.90.13.00	00	275.847,85	0,00	0,00	0,00	151.000,00	0,00	I	124.847,85
30	0	03/04/2017	288164	8	244	0	2036	3.1.90.94.00	00	3.000,00	0,00	0,00	150.000,00	0,00	0,00	I	153.000,00
31	0	03/04/2017	288164	8	244	0	2036	3.3.90.36.00	00	10.768,38	0,00	0,00	28.000,00	0,00	0,00	I	38.768,38
32	0	03/04/2017	288164	8	244	0	2036	3.3.90.39.00	00	179.116,00	0,00	0,00	0,00	28.000,00	0,00	I	151.116,00
33	0	03/04/2017	288164	12	122	0	2016	3.1.90.11.00	01	118.852,57	0,00	0,00	569.000,00	0,00	0,00	I	687.852,57
34	0	03/04/2017	288164	12	122	0	2016	3.1.90.13.00	01	12.642,77	0,00	0,00	50.000,00	0,00	0,00	I	62.642,77
35	0	03/04/2017	288164	12	122	0	2016	3.3.90.14.00	01	5.127,20	0,00	0,00	1.000,00	3.000,00	0,00	I	3.127,20
36	0	03/04/2017	288164	12	122	0	2016	3.3.90.30.00	01	608.707,93	0,00	0,00	231.500,00	4.000,00	0,00	I	836.207,93
37	0	03/04/2017	288164	12	122	0	2016	3.3.90.36.00	01	37.601,33	0,00	0,00	0,00	26.500,00	0,00	I	11.101,33
38	0	03/04/2017	288164	12	122	0	2016	3.3.90.39.00	01	3.277.754,24	0,00	0,00	587.000,00	510.000,00	0,00	I	3.354.754,24
39	0	03/04/2017	288164	12	306	0	2021	3.3.90.30.00	15	400.000,00	0,00	0,00	0,00	15.000,00	0,00	I	385.000,00
40	0	03/04/2017	288164	12	306	0	2025	3.3.90.30.00	00	103.299,34	0,00	0,00	27.000,00	103.000,00	0,00	I	27.299,34
41	0	03/04/2017	288164	12	361	0	2024	3.3.90.30.00	15	385.000,00	0,00	0,00	0,00	45.000,00	0,00	I	340.000,00
42	0	03/04/2017	288164	12	361	0	2054	3.3.90.30.00	24	250.000,00	0,00	0,00	0,00	250.000,00	0,00	I	0,00
43	0	03/04/2017	288164	12	361	0	2055	3.3.90.30.00	01	2.516.870,00	0,00	0,00	0,00	402.000,00	0,00	I	2.114.870,00
44	0	03/04/2017	288164	12	361	0	2055	3.3.90.36.00	01	90.000,00	0,00	0,00	0,00	50.000,00	0,00	I	40.000,00
45	0	03/04/2017	288164	12	361	0	2055	3.3.90.39.00	01	73.018,36	0,00	0,00	302.000,00	0,00	0,00	I	375.018,36
46	0	03/04/2017	288164	12	361	0	2023	3.1.90.11.00	01	12.312.471,58	0,00	0,00	0,00	46.000,00	0,00	I	12.266.471,58
47	0	03/04/2017	288164	12	361	0	2023	3.1.90.13.00	01	1.349.554,56	0,00	0,00	0,00	210.000,00	0,00	I	1.139.554,56
48	0	03/04/2017	288164	12	361	0	2023	3.1.90.94.00	01	10.000,00	0,00	0,00	25.000,00	0,00	0,00	I	35.000,00
49	0	03/04/2017	288164	12	361	0	2023	3.3.90.30.00	01	310.017,94	0,00	0,00	0,00	25.000,00	0,00	I	285.017,94
50	0	03/04/2017	288164	12	364	0	2033	3.3.90.39.00	00	1.051.078,65	0,00	0,00	0,00	18.000,00	0,00	I	1.033.078,65
51	0	03/04/2017	288164	12	365	0	2017	3.3.90.30.00	01	327.468,86	0,00	0,00	28.000,00	15.000,00	0,00	I	340.468,86
52	0	03/04/2017	288164	12	365	0	2017	3.3.90.36.00	01	119.189,75	0,00	0,00	0,00	38.000,00	0,00	I	81.189,75
53	0	03/04/2017	288164	12	365	0	2017	3.3.90.39.00	01	27.125,32	0,00	0,00	53.000,00	0,00	0,00	I	80.125,32
54	0	03/04/2017	288164	15	122	0	2101	3.1.90.11.00	00	1.926.624,63	0,00	0,00	0,00	150.000,00	0,00	I	1.776.624,63
55	0	03/04/2017	288164	15	122	0	2101	3.1.90.94.00	00	157.536,75	0,00	0,00	153.510,06	0,00	0,00	I	311.046,81
56	0	03/04/2017	288164	15	122	0	2101	3.3.90.30.00	00	225.649,95	0,00	0,00	102.000,00	0,00	0,00	I	327.649,95
57	0	03/04/2017	288164	15	122	0	2101	3.3.90.39.00	00	723.469,18	0,00	0,00	0,00	102.000,00	0,00	I	621.469,18
58	0	03/04/2017	288164	15	451	0	1070	4.4.90.51.00	23	1.000,00	0,00	0,00	160.000,00	0,00	0,00	I	161.000,00
59	0	03/04/2017	288164	15	451	0	1071	4.4.90.51.00	23	388.977,38	0,00	0,00	0,00	160.000,00	0,00	I	228.977,38
60	0	03/04/2017	288164	20	606	0	2095	3.3.90.39.00	00	1.000,00	0,00	0,00	45.000,00	0,00	0,00	I	46.000,00
61	0	03/04/2017	288164	25	752	0	2104	3.3.90.30.00	00	102.786,00	0,00	0,00	0,00	37.000,00	0,00	I	65.786,00
62	0	03/04/2017	288164	25	752	0	2104	3.3.90.30.00	17	136.640,30	0,00	0,00	37.000,00	58.000,00	0,00	I	115.640,30
63	0	03/04/2017	288164	25	752	0	2104	3.3.90.39.00	17	130.657,32	0,00	0,00	58.000,00	0,00	0,00	I	188.657,32
64	0	03/04/2017	288164	26	782	0	2107	3.3.90.30.00	80	961.053,24	0,00	0,00	0,00	136.000,00	0,00	I	825.053,24
65	0	03/04/2017	288164	26	782	0	2107	3.3.90.39.00	80	65.704,00	0,00	0,00	136.000,00	0,00	0,00	I	201.704,00
66	0	03/04/2017	288277	12	361	0	2045	3.1.90.11.00	19	1.010.992,72	0,00	0,00	0,00	100.000,00	0,00	I	910.992,72
67	0	03/04/2017	288277	12	365	0	2009	3.1.90.11.00	19	55.101,16	0,00	0,00	128.000,00	0,00	0,00	I	183.101,16
68	0	03/04/2017	288277	12	365	0	2009	3.3.90.39.00	19	88.102,08	0,00	0,00	0,00	28.000,00	0,00	I	60.102,08

PAULO CESAR LIMA SILVEIRA
Prefeito Municipal

GISELDA RAMOS MEIRA
Contadora
CRC/MS 005819/O-1

Este documento é cópia do original assinado digitalmente por: FERNANDA ALTISSIMO - 20/01/20 12:05
Para validar a assinatura acesse o site https://assinador.tce.ms.gov.br/Conferencia e informe o código: BD01283E3B9E

Nº	Atos Legais		Dotação Orçamentária						Fonte de Recurso	Dotação Inicial	Abertura de Créditos Art. 43 - Inc.I Superávit Fin.	Abertura de Créditos Art. 43 - Inc.II Exc.Arrecadação	Anulação/Dotação		Art. 43 - Inc. IV Operação de Crédito	Classificação dos Créditos	Dotação Final
	Lei nº	Data de Publicação	U.O.	Função	SubFunção	Programa	Projeto / Atividade	Elemento			Suplementação	Suplementação	Suplementação	Anulação	Suplementação	Art. 41 (I - Suplementares, II - Especiais, III - Extraordinários)	
1	0	11/01/2017	288164	4	122	0	2010	3.3.90.30.00	00	182.304,80	0,00	0,00	0,00	52.000,00	0,00	I	130.304,80
2	0	11/01/2017	288164	4	122	0	2010	3.3.90.39.00	00	146.532,00	0,00	0,00	52.000,00	0,00	0,00	I	198.532,00
3	0	11/01/2017	288164	4	122	0	2012	3.1.90.13.00	00	260.257,53	0,00	0,00	50.000,00	0,00	0,00	I	310.257,53
4	0	11/01/2017	288164	4	122	0	2012	3.3.90.36.00	00	6.530,64	0,00	0,00	5.000,00	0,00	0,00	I	11.530,64
5	0	11/01/2017	288164	4	122	0	2012	3.3.90.39.00	00	771.368,68	0,00	0,00	400.000,00	18.000,00	0,00	I	1.153.368,68
6	0	11/01/2017	288164	4	122	0	2012	3.3.90.92.00	00	5.000,00	0,00	0,00	13.000,00	0,00	0,00	I	18.000,00
7	0	11/01/2017	288164	4	122	0	2098	3.3.90.30.00	00	18.506,38	0,00	0,00	5.500,00	0,00	0,00	I	24.006,38
8	0	11/01/2017	288164	4	122	0	2098	3.3.90.36.00	00	15.000,00	0,00	0,00	0,00	5.000,00	0,00	I	10.000,00
9	0	11/01/2017	288164	4	122	0	2098	3.3.90.39.00	00	14.409,88	0,00	0,00	0,00	500,00	0,00	I	13.909,88
10	0	11/01/2017	288164	4	122	0	2093	3.3.90.14.00	00	5.000,00	0,00	0,00	1.000,00	0,00	0,00	I	6.000,00
11	0	11/01/2017	288164	4	122	0	2093	3.3.90.30.00	00	50.000,00	0,00	0,00	0,00	1.000,00	0,00	I	49.000,00
12	0	11/01/2017	288164	4	129	0	2015	3.3.90.36.00	00	3.796,49	0,00	0,00	10.000,00	0,00	0,00	I	13.796,49
13	0	11/01/2017	288164	4	129	0	2015	3.3.90.39.00	00	1.226.483,48	0,00	0,00	0,00	10.000,00	0,00	I	1.216.483,48
14	0	11/01/2017	288164	8	244	0	2036	3.1.90.11.00	00	3.618.766,14	0,00	0,00	0,00	132.532,54	0,00	I	3.486.233,60
15	0	11/01/2017	288164	8	244	0	2036	3.1.90.13.00	00	701.695,70	0,00	0,00	0,00	100.000,00	0,00	I	601.695,70
16	0	11/01/2017	288164	8	244	0	2036	3.3.90.36.00	00	10.378,48	0,00	0,00	17.000,00	0,00	0,00	I	27.378,48
17	0	11/01/2017	288164	8	244	0	2036	3.3.90.39.00	00	306.021,65	0,00	0,00	0,00	33.000,00	0,00	I	273.021,65
18	0	11/01/2017	288164	8	244	0	2089	3.3.90.36.00	00	1.000,00	0,00	0,00	16.000,00	0,00	0,00	I	17.000,00
19	0	11/01/2017	288164	12	122	0	2016	3.1.90.11.00	01	416.028,92	0,00	0,00	270.000,00	0,00	0,00	I	686.028,92
20	0	11/01/2017	288164	12	122	0	2016	3.1.90.13.00	01	52.021,22	0,00	0,00	80.000,00	0,00	0,00	I	132.021,22
21	0	11/01/2017	288164	12	122	0	2016	3.3.90.39.00	01	2.360.390,37	0,00	0,00	0,00	70.000,00	0,00	I	2.290.390,37
22	0	11/01/2017	288164	12	361	0	2055	3.3.90.30.00	01	2.227.000,00	0,00	0,00	0,00	216.000,00	0,00	I	2.011.000,00
23	0	11/01/2017	288164	12	361	0	2055	3.3.90.39.00	01	17.173.000,00	0,00	0,00	216.000,00	0,00	0,00	I	17.389.000,00
24	0	11/01/2017	288164	12	361	0	1030	4.4.90.52.00	20	80.000,00	0,00	0,00	170.000,00	0,00	0,00	I	250.000,00
25	0	11/01/2017	288164	12	361	0	2023	3.1.90.11.00	01	8.750.000,00	0,00	0,00	0,00	550.000,00	0,00	I	8.200.000,00
26	0	11/01/2017	288164	12	361	0	2023	3.3.90.39.00	01	721.836,30	0,00	0,00	1.432,54	170.000,00	0,00	I	553.268,84
27	0	11/01/2017	288164	12	365	0	2017	3.3.90.14.00	01	1.000,00	0,00	0,00	0,00	500,00	0,00	I	500,00
28	0	11/01/2017	288164	12	365	0	2017	3.3.90.30.00	01	431.449,06	0,00	0,00	0,00	70.000,00	0,00	I	361.449,06
29	0	11/01/2017	288164	12	365	0	2017	3.3.90.32.00	01	5.000,00	0,00	0,00	0,00	500,00	0,00	I	4.500,00
30	0	11/01/2017	288164	12	365	0	2017	3.3.90.36.00	01	1.000,00	0,00	0,00	50.000,00	0,00	0,00	I	51.000,00
31	0	11/01/2017	288164	12	365	0	2017	3.3.90.39.00	01	130.644,74	0,00	0,00	41.000,00	0,00	0,00	I	171.644,74
32	0	11/01/2017	288164	15	122	0	2101	3.3.90.30.00	00	618.307,90	0,00	0,00	0,00	45.000,00	0,00	I	573.307,90
33	0	11/01/2017	288164	15	122	0	2101	3.3.90.36.00	00	11.928,42	0,00	0,00	45.000,00	0,00	0,00	I	56.928,42
34	0	11/01/2017	288164	15	122	0	2101	3.3.90.39.00	00	325.765,59	0,00	0,00	0,00	100.000,00	0,00	I	225.765,59
35	0	11/01/2017	288164	15	451	0	1067	4.4.90.51.00	00	1.000,00	0,00	0,00	120.000,00	0,00	0,00	I	121.000,00
36	0	11/01/2017	288164	15	451	0	1067	4.4.90.51.00	23	1.499.000,00	0,00	0,00	0,00	120.000,00	0,00	I	1.379.000,00
37	0	11/01/2017	288164	15	451	0	1071	4.4.90.51.00	23	441.164,38	0,00	0,00	131.100,00	0,00	0,00	I	572.264,38
38	0	11/01/2017	288164	20	122	0	2096	3.3.71.70.00	00	18.000,00	0,00	0,00	2.000,00	0,00	0,00	I	20.000,00
39	0	11/01/2017	288164	20	122	0	2096	3.3.90.30.00	00	182.000,00	0,00	0,00	0,00	2.000,00	0,00	I	180.000,00
40	0	11/01/2017	311708	13	392	0	1056	3.3.90.36.00	00	105.000,00	0,00	0,00	50.000,00	0,00	0,00	I	155.000,00
41	0	11/01/2017	311708	13	392	0	1056	3.3.90.39.00	00	732.080,34	0,00	0,00	0,00	50.000,00	0,00	I	682.080,34

PAULO CESAR LIMA SILVEIRA
Prefeito Municipal
CPF: 238.395.971-53

GISELDA RAMOS MEIRA
Contadora
CRC-MS 005819/O-1

Anexo 900004 - Tipo do Ato Legal:DECRETO Número do Ato Legal:16 Data Publicação do Ato Legal:03/04/2017

TCE/MS, Resolução n. 54, de 14/12/2016- Anexo 900004

Nº	Atos Legais		Dotação Orçamentária						Fonte de Recurso	Dotação Inicial	Abertura de Créditos Art. 43 - Inc.I Superávit Fin.	Abertura de Créditos Art. 43 - Inc.II Exc.Arrecadação	Abertura de Créditos Art. 43 - Inc.III Anulação/Dotação		Abertura de Créditos Art. 43 - Inc. IV Operação de Crédito	Classificação dos Créditos	Dotação Final
	Lei nº	Data de Publicação	U.O.	Função	SubFunção	Programa	Projeto / Atividade	Elemento			Suplementação	Suplementação	Suplementação	Anulação	Suplementação	Art. 41 (I - Suplementares, II - Especiais, III - Extraordinários)	
1	0	03/04/2017	288143	8	244	0	1018	4.5.90.51.00	81	60.000,00	0,00	0,00	0,00	17.000,00	0,00	I	43.000,00
2	0	03/04/2017	288143	8	244	0	2020	3.3.90.32.00	81	31.558,00	0,00	0,00	455.000,00	0,00	0,00	I	486.558,00
3	0	03/04/2017	288143	8	244	0	2092	3.3.90.30.00	81	88.000,00	0,00	0,00	0,00	88.000,00	0,00	I	0,00
4	0	03/04/2017	288143	8	244	0	2092	3.3.90.32.00	81	60.000,00	0,00	0,00	0,00	60.000,00	0,00	I	0,00
5	0	03/04/2017	288143	8	244	0	2092	3.3.90.39.00	81	90.000,00	0,00	0,00	0,00	90.000,00	0,00	I	0,00
6	0	03/04/2017	288143	8	482	0	1021	3.3.90.32.00	81	200.000,00	0,00	0,00	0,00	200.000,00	0,00	I	0,00
7	0	03/04/2017	288164	4	122	0	2010	3.1.90.11.00	00	728.440,41	0,00	0,00	0,00	45.000,00	0,00	I	683.440,41
8	0	03/04/2017	288164	4	122	0	2010	3.3.90.30.00	00	247.289,32	0,00	0,00	0,00	26.500,00	0,00	I	220.789,32
9	0	03/04/2017	288164	4	122	0	2010	3.3.90.36.00	00	15.460,00	0,00	0,00	11.000,00	2.000,00	0,00	I	24.460,00

Este documento é cópia do original assinado digitalmente por: FERNANDA ALTISSIMO - 20/01/20 12:05
Para validar a assinatura acesse o site https://assinador.tce.ms.gov.br/Conferencia e informe o código: BD01283E3B9E

ESTADO DE MATO GROSSO DO SUL - MUNICIPIO DE RIBAS DO RIO PARDO

Balanço Geral Consolidado(BG) - Consolidado

Demonstrativo de Abertura de Créditos Adicionais

Janeiro até Dezembro - Anual/2017

Anexo 900001 - Tipo do Ato Legal:DECRETO Número do Ato Legal:6 Data Publicação do Ato Legal:02/01/2017

TCE/MS, Resolução n. 54, de 14/12/2016- Anexo 900001

27/12/2019 18:59 - R$ 1,00

Nº	Atos Legais		Dotação Orçamentária						Fonte de Recurso	Dotação Inicial	Abertura de Créditos Art. 43 - Inc.I Superávit Fin.	Abertura de Créditos Art. 43 - Inc.II Exc.Arrecadação	Abertura de Créditos Art. 43 - Inc.III Anulação/Dotação		Abertura de Créditos Art. 43 - Inc. IV Operação de Crédito	Classificação dos Créditos	Dotação Final
	Lei nº	Data de Publicação	U.O.	Função	SubFunção	Programa	Projeto / Atividade	Elemento			Suplementação	Suplementação	Suplementação	Anulação	Suplementação	Art. 41 (I - Suplementares, II - Especiais, III - Extraordinários)	
1	0	02/01/2017	288162	8	244	0	2066	3.3.90.30.00	82	28.277,07	0,00	0,00	4.000,00	0,00	0,00	I	32.277,07
2	0	02/01/2017	288162	8	244	0	2066	3.3.90.39.00	82	5.000,00	0,00	0,00	0,00	4.000,00	0,00	I	1.000,00
3	0	02/01/2017	288162	8	244	0	2067	3.3.90.30.00	00	100.000,00	0,00	0,00	0,00	8.500,00	0,00	I	91.500,00
4	0	02/01/2017	288162	8	244	0	2067	3.3.90.36.00	29	2.000,00	0,00	0,00	8.500,00	0,00	0,00	I	10.500,00
5	0	11/01/2017	288162	8	243	0	2070	3.3.90.30.00	29	258.459,74	0,00	0,00	0,00	21.000,00	0,00	I	237.459,74
6	0	11/01/2017	288162	8	243	0	2070	3.3.90.36.00	29	10.000,00	0,00	0,00	0,00	5.000,00	0,00	I	5.000,00
7	0	11/01/2017	288162	8	243	0	2070	3.3.90.39.00	29	58.481,66	0,00	0,00	26.000,00	0,00	0,00	I	84.481,66
8	0	11/01/2017	288162	8	244	0	2018	3.3.90.30.00	29	10.000,00	0,00	0,00	13.000,00	0,00	0,00	I	23.000,00
9	0	11/01/2017	288162	8	244	0	2018	3.3.90.39.00	29	20.000,00	0,00	0,00	0,00	13.000,00	0,00	I	7.000,00

PAULO CESAR LIMA SILVEIRA
Prefeito Municipal
CPF: 238.395.971-53

GISELDA RAMOS MEIRA
Contadora
CRC-MS 005819/O-1

Anexo 900002 - Tipo do Ato Legal:DECRETO Número do Ato Legal:7 Data Publicação do Ato Legal:11/01/2017

TCE/MS, Resolução n. 54, de 14/12/2016- Anexo 900002

27/12/2019 18:59 - R$ 1,00

Nº	Atos Legais		Dotação Orçamentária						Fonte de Recurso	Dotação Inicial	Abertura de Créditos Art. 43 - Inc.I Superávit Fin.	Abertura de Créditos Art. 43 - Inc.II Exc.Arrecadação	Abertura de Créditos Art. 43 - Inc.III Anulação/Dotação		Abertura de Créditos Art. 43 - Inc. IV Operação de Crédito	Classificação dos Créditos	Dotação Final
	Lei nº	Data de Publicação	U.O.	Função	SubFunção	Programa	Projeto / Atividade	Elemento			Suplementação	Suplementação	Suplementação	Anulação	Suplementação	Art. 41 (I - Suplementares, II - Especiais, III - Extraordinários)	
1	0	11/01/2017	287913	10	122	0	2076	3.3.90.30.00	81	166.000,00	0,00	0,00	0,00	5.000,00	0,00	I	161.000,00
2	0	11/01/2017	287913	10	122	0	2076	3.3.90.36.00	02	1.747,30	0,00	0,00	5.000,00	0,00	0,00	I	6.747,30
3	0	11/01/2017	287913	10	301	0	2002	3.3.90.30.00	14	268.806,07	0,00	0,00	0,00	25.000,00	0,00	I	243.806,07
4	0	11/01/2017	287913	10	301	0	2002	3.3.90.30.00	81	150.000,00	0,00	0,00	0,00	23.000,00	0,00	I	127.000,00
5	0	11/01/2017	287913	10	301	0	2002	3.3.90.36.00	02	7.129,43	0,00	0,00	53.000,00	0,00	0,00	I	60.129,43
6	0	11/01/2017	287913	10	301	0	2002	3.3.90.39.00	02	274.279,27	0,00	0,00	0,00	25.000,00	0,00	I	249.279,27
7	0	11/01/2017	287913	10	301	0	2002	3.3.90.92.00	02	1.587,74	0,00	0,00	50.000,00	0,00	0,00	I	51.587,74
8	0	11/01/2017	287913	10	301	0	2083	3.3.90.36.00	02	9.757,61	0,00	0,00	126.000,00	0,00	0,00	I	135.757,61
9	0	11/01/2017	287913	10	301	0	2083	3.3.90.39.00	02	120.000,00	0,00	0,00	0,00	93.000,00	0,00	I	27.000,00
10	0	11/01/2017	287913	10	302	0	2006	3.3.90.30.00	14	50.000,00	0,00	0,00	0,00	2.000,00	0,00	I	48.000,00
11	0	11/01/2017	287913	10	302	0	2006	3.3.90.30.00	81	794.638,60	0,00	0,00	0,00	102.000,00	0,00	I	692.638,60
12	0	11/01/2017	287913	10	302	0	2006	3.3.90.36.00	02	35.444,54	0,00	0,00	72.000,00	0,00	0,00	I	107.444,54
13	0	11/01/2017	287913	10	302	0	2006	3.3.90.39.00	02	268.269,65	0,00	0,00	0,00	31.000,00	0,00	I	237.269,65
14	0	11/01/2017	287913	10	302	0	2006	3.3.90.39.00	31	51.000,00	0,00	0,00	0,00	5.000,00	0,00	I	46.000,00
15	0	11/01/2017	287913	10	302	0	2006	3.3.90.39.00	81	288.947,60	0,00	0,00	5.000,00	0,00	0,00	I	293.947,60
16	0	11/01/2017	287913	10	305	0	2008	3.3.90.30.00	02	25.000,00	0,00	0,00	0,00	17.000,00	0,00	I	8.000,00
17	0	11/01/2017	287913	10	305	0	2008	3.3.90.30.00	14	21.045,25	0,00	0,00	17.000,00	0,00	0,00	I	38.045,25
18	0	11/01/2017	287913	10	305	0	2088	3.3.90.39.00	02	35.000,00	0,00	0,00	0,00	5.000,00	0,00	I	30.000,00
19	0	11/01/2017	287913	10	305	0	2088	3.3.90.39.00	14	50.000,00	0,00	0,00	5.000,00	0,00	0,00	I	55.000,00

PAULO CESAR LIMA SILVEIRA
Prefeito Municipal
CPF: 238.395.971-53

GISELDA RAMOS MEIRA
Contadora
CRC-MS 005819/O-1

Anexo 900003 - Tipo do Ato Legal:DECRETO Número do Ato Legal:8 Data Publicação do Ato Legal:11/01/2017

TCE/MS, Resolução n. 54, de 14/12/2016- Anexo 900003

27/12/2019 18:59 - R$ 1,00

Fls:001827

Este documento é cópia do original assinado digitalmente por: FERNANDA ALTISSIMO - 20/01/20 12:05
Para validar a assinatura acesse o site https://assinador.tce.ms.gov.br/Conferencia e informe o código: BD01283E3B9E

Anexo 12 - Balanço Orçamentário

Janeiro até Dezembro - Anual/2017

TCE/MS, Resolução n. 54, de 14/12/2016

27/12/2019 19:01 - R$ 1,00

Nº	RECEITAS ORÇAMENTÁRIAS	Previsão Inicial (a)	Previsão Atualizada (b)	Receitas Realizadas (c)	Saldo (d) = (c-b)
1	**RECEITAS CORRENTES (I)**	**82.245.000,00**	**82.245.000,00**	**83.583.585,86**	**1.338.585,86**
2	**RECEITA TRIBUTÁRIA**	**11.046.000,00**	**11.046.000,00**	**14.131.173,60**	**3.085.173,60**
3	Impostos	10.677.000,00	10.677.000,00	13.949.723,32	3.272.723,32
4	Taxas	369.000,00	369.000,00	181.450,28	(187.549,72)
5	Contribuição de Melhoria	0,00	0,00	0,00	0,00
6	**RECEITA DE CONTRIBUIÇÕES**	**532.000,00**	**532.000,00**	**374.977,90**	**(157.022,10)**
7	Contribuições Sociais	0,00	0,00	0,00	0,00
8	Contribuições de Intervenção no Domínio Econômico	0,00	0,00	0,00	0,00
9	Contribuição de Iluminação Pública	532.000,00	532.000,00	374.977,90	(157.022,10)
10	**RECEITA PATRIMONIAL**	**506.000,00**	**506.000,00**	**462.968,59**	**(43.031,41)**
11	Receitas Imobiliárias	0,00	0,00	0,00	0,00
12	Receitas de Valores Mobiliários	506.000,00	506.000,00	462.968,59	(43.031,41)
13	Receita de Concessões e Permissões	0,00	0,00	0,00	0,00
14	Compensações Financeiras	0,00	0,00	0,00	0,00
15	Receita Decorrente do Direito de Exploração de Bens Públicos em Áreas de Domínio Público	0,00	0,00	0,00	0,00
16	Receita da Cessão de Direitos	0,00	0,00	0,00	0,00
17	Outras Receitas Patrimoniais	0,00	0,00	0,00	0,00
18	**RECEITA AGROPECUÁRIA**	**0,00**	**0,00**	**0,00**	**0,00**
19	Receita da Produção Vegetal	0,00	0,00	0,00	0,00
20	Receita da Produção Animal e Derivados	0,00	0,00	0,00	0,00
21	Outras Receitas Agropecuárias	0,00	0,00	0,00	0,00
22	**RECEITA INDUSTRIAL**	**0,00**	**0,00**	**0,00**	**0,00**
23	Receita da Indústria Extrativa Mineral	0,00	0,00	0,00	0,00
24	Receita da Indústria de Transformação	0,00	0,00	0,00	0,00
25	Receita da Indústria de Construção	0,00	0,00	0,00	0,00
26	Outras Receitas Industriais	0,00	0,00	0,00	0,00
27	RECEITA DE SERVIÇOS	7.000,00	7.000,00	0,00	(7.000,00)
28	**TRANSFERÊNCIAS CORRENTES**	**69.491.000,00**	**69.491.000,00**	**68.179.096,05**	**(1.311.903,95)**
29	Transferências Intergovernamentais	69.197.000,00	69.197.000,00	67.942.335,09	(1.254.664,91)
30	Transferências de Instituições Privadas	0,00	0,00	0,00	0,00
31	Transferências do Exterior	0,00	0,00	0,00	0,00
32	Transferências de Pessoas	29.000,00	29.000,00	0,00	(29.000,00)
33	Transferências de Convênios	265.000,00	265.000,00	236.760,96	(28.239,04)
34	Transferências para o Combate à Fome	0,00	0,00	0,00	0,00
35	**OUTRAS RECEITAS CORRENTES**	**663.000,00**	**663.000,00**	**435.369,72**	**(227.630,28)**
36	Multas e Juros de Mora	83.000,00	83.000,00	87.401,73	4.401,73
37	Indenizações e Restituições	38.000,00	38.000,00	7.387,14	(30.612,86)
38	Receita da Dívida Ativa	492.000,00	492.000,00	330.361,77	(161.638,23)
39	Receitas Decorrentes de Aportes Periódicos para Amortização de Déficit Atuarial do RPPS	0,00	0,00	0,00	0,00
40	Receitas Correntes Diversas	50.000,00	50.000,00	10.219,08	(39.780,92)
41	**RECEITAS DE CAPITAL (II)**	**4.449.000,00**	**4.449.000,00**	**720.943,94**	**(3.728.056,06)**
42	**OPERAÇÕES DE CRÉDITO**	**0,00**	**0,00**	**0,00**	**0,00**
43	Operações de Crédito Internas	0,00	0,00	0,00	0,00
44	Operações de Crédito Externas	0,00	0,00	0,00	0,00
45	**ALIENAÇÃO DE BENS**	**0,00**	**0,00**	**0,00**	**0,00**
46	Alienação de Bens Móveis	0,00	0,00	0,00	0,00
47	Alienação de Bens Imóveis	0,00	0,00	0,00	0,00
48	AMORTIZAÇÕES DE EMPRÉSTIMOS	0,00	0,00	0,00	0,00
49	**TRANSFERÊNCIAS DE CAPITAL**	**4.449.000,00**	**4.449.000,00**	**720.943,94**	**(3.728.056,06)**

Fls.001828

Este documento é cópia do original assinado digitalmente por: FERNANDA ALTISSIMO - 20/01/20 12:05
Para validar a assinatura acesse o site https://assinador.tce.ms.gov.br/Conferencia e informe o código: BD01283E3B9E

Este documento é cópia do original assinado digitalmente por: FERNANDA ALTISSIMO - 20/01/20 12:05
Para validar a assinatura acesse o site https://assinador.tce.ms.gov.br/Conferencia e informe o código: BD01283E3B9E

Nº	RESTOS A PAGAR NÃO PROCESSADOS	INSCRITOS		LIQUIDADOS (c)	PAGOS (d)	CANCELADOS (e)	SALDO (f) = (a + b - d - e)
		EM EXERCÍCIOS ANTERIORES (a)	EM 31 DE DEZEMBRO DE 2016 (b)				
98	**DESPESAS CORRENTES**	**165,00**	**26.539,17**	**26.000,00**	**26.000,00**	**0,00**	**704,17**
99	Pessoal e Encargos Sociais	0,00	0,00	0,00	0,00	0,00	0,00
100	Juros e Encargos da Dívida	0,00	0,00	0,00	0,00	0,00	0,00
101	Outras Despesas Correntes	165,00	26.539,17	26.000,00	26.000,00	0,00	704,17
102	**DESPESAS DE CAPITAL**	**5.262,14**	**0,00**	**0,00**	**0,00**	**0,00**	**5.262,14**
103	Investimentos	5.262,14	0,00	0,00	0,00	0,00	5.262,14
104	Inversões Financeiras	0,00	0,00	0,00	0,00	0,00	0,00
105	Amortização da Dívida	0,00	0,00	0,00	0,00	0,00	0,00
106	**TOTAL**	**5.427,14**	**26.539,17**	**26.000,00**	**26.000,00**	**0,00**	**5.966,31**

Nº	RESTOS A PAGAR PROCESSADOS E NÃO PROCESSADOS LIQUIDADOS	INSCRITOS		PAGOS (c)	CANCELADOS (d)	SALDO (e) = (a + b - c - d)
		EM EXERCÍCIOS ANTERIORES (a)	EM 31 DE DEZEMBRO DE 2016 (b)			
107	**DESPESAS CORRENTES**	**117.506,05**	**3.665.184,30**	**3.678.819,83**	**245,30**	**103.625,22**
108	Pessoal e Encargos Sociais	40.626,10	2.907.607,08	2.901.351,41	245,30	46.636,47
109	Juros e Encargos da Dívida	0,00	0,00	0,00	0,00	0,00
110	Outras Despesas Correntes	76.879,95	757.577,22	777.468,42	0,00	56.988,75
111	**DESPESAS DE CAPITAL**	**47.159,49**	**24.717,55**	**42.833,55**	**0,00**	**29.043,49**
112	Investimentos	47.159,49	24.717,55	42.833,55	0,00	29.043,49
113	Inversões Financeiras	0,00	0,00	0,00	0,00	0,00
114	Amortização da Dívida	0,00	0,00	0,00	0,00	0,00
115	**TOTAL**	**164.665,54**	**3.689.901,85**	**3.721.653,38**	**245,30**	**132.668,71**

Fonte: Sistema de Contabildade - N&A Informatica, ESTADO DE MATO GROSSO DO SUL - MUNICIPIO DE RIBAS DO RIO PARDO.

PAULO CESAR LIMA SILVEIRA
Prefeito Municipal
CPF: 238.395.971-53

GISELDA RAMOS MEIRA
Contadora
CRC-MS-005819/O-1

Fls:001830

Este documento é copia do original assinado digitalmente por: FERNANDA ALTISSIMO - 20/01/20 12:05
Para validar a assinatura acesse o site https://assinador.tce.ms.gov.br/Conferencia e informe o código: BD01283E3B9E

Este documento é cópia do original assinado digitalmente por: FERNANDA ALTISSIMO - 20/01/20 12:05
Para validar a assinatura acesse o site https://assinador.tce.ms.gov.br/Conferencia e informe o código: BD01283E3B9E

ESTADO DE MATO GROSSO DO SUL - MUNICIPIO DE RIBAS DO RIO PARDO

Balanço Geral Consolidado(BG) - Consolidado

Anexo 13 - Balanço Financeiro

Janeiro até Dezembro - Anual/2017

TCE/MS, Resolução n. 54, de 14/12/2016

14/01/2020 12:12 - R$ 1,00

Nº	ESPECIFICAÇÃO	NOTA	2017	2016
1	**Receita Orçamentária (I)**	**0,00**	**84.304.529,80**	**87.183.402,97**
2	00 Recursos Ordinários	0,00	19.937.964,97	24.795.282,75
3	01 Receitas de Impostos e de Transferência de Impostos - Educação	0,00	25.455.373,68	25.004.237,05
4	02 Receitas de Impostos e de Transferência de Impostos – Saúde	0,00	14.825.326,10	12.396.389,69
5	03 Contribuição para o Regime Próprio de Previdência Social – RPPS (patronal, servidores e compensação financeira)	0,00	0,00	0,00
6	04 Contribuição ao Programa Ensino Fundamental	0,00	0,00	0,00
7	05 Contribuição de Melhoria	0,00	0,00	0,00
8	10 Recursos diretamente arrecadados – (Administração Indireta e Fundos)	0,00	0,00	0,00
9	12 Serviços de Saúde	0,00	0,00	0,00
10	13 Serviços Educacionais	0,00	0,00	0,00
11	14 Transferência de Recursos do Sistema Único de Saúde - SUS – UNIÃO	0,00	2.790.646,10	3.062.452,34
12	15 Transferência de Recursos do Fundo Nacional do Desenvolvimento da Educação – FNDE	0,00	1.168.690,13	1.119.764,85
13	16 Contribuição de Intervenção do Domínio Econômico – CIDE	0,00	27.949,33	82.528,05
14	17 Contribuição para o Custeio dos Serviços de Iluminação Pública - COSIP	0,00	374.977,90	700.377,30
15	18 Transferências do FUNDEB - (aplicação na remuneração e aperfeiçoamento dos profissionais do Magistério em efetivo exercício na Educação Básica – 60%)	0,00	10.163.314,91	10.748.845,67
16	19 Transferências do FUNDEB - (aplicação em outras despesas da Educação Básica - 40%)	0,00	2.315.380,34	1.575.882,31
17	20 Transferências de Convênios - União/Educação	0,00	242.100,00	111.427,70
18	21 Transferências de Convênios - União/Saúde	0,00	0,00	480.000,00
19	22 Transferências de Convênios - União/Assistência Social	0,00	0,00	0,00
20	23 Transferências de Convênios - União/Outros (não relacionados à educação/saúde/assistência social)	0,00	0,00	366.500,00
21	24 Transferências de Convênios - Estado/Educação	0,00	221.955,40	193.673,60
22	25 Transferências de Convênios - Estado/Saúde	0,00	0,00	31.763,55
23	26 Transferências de Convênios - Estado/Assistência Social	0,00	113.873,66	103.914,72
24	27 Transferências de Convênios - Estado/Outros (não relacionados à educação/saúde/assistência social)	0,00	0,00	0,00
25	28 Transferências de Convênios - Outros	0,00	0,00	0,00
26	29 Transferência de Recursos do Fundo Nacional de Assistência Social – FNAS	0,00	581.025,88	568.417,19
27	30 Transferência de Recursos do Fundo Nacional de Habitação de Interesse Social - FNHIS	0,00	0,00	4.474,07
28	31 Transferências de Recursos do Sistema único de Saúde – SUS/ESTADO - (Decreto nº 10.500, 28/09/ 2001 e Decreto nº 12.950, 31/03/2010)	0,00	820.064,07	768.419,93
29	32 Outros Recursos Destinados à Educação	0,00	0,00	0,00
30	33 Outros Recursos Destinados à Saúde	0,00	0,00	0,00
31	34 Outros Recursos Destinados à Assistência Social	0,00	0,00	0,00
32	41 Recursos Destinados ao RPPS – Plano Previdenciário	0,00	0,00	0,00
33	42 Recursos Destinados ao RPPS – Plano Financeiro	0,00	0,00	0,00
34	43 Recursos da Taxa de Administração – RPPS	0,00	0,00	0,00
35	44 Recursos do Superávit da Taxa de Administração	0,00	0,00	0,00
36	50 FMDCA – Fundo Municipal dos Direitos da Criança e do Adolescente	0,00	54,18	82,81
37	51 FMMA – Fundo Municipal do Meio Ambiente	0,00	0,00	0,00
38	60 Recursos próprios dos Consórcios - (artigo 4º Portaria STN nº 72/2012)	0,00	0,00	0,00
39	61 Transferência de Consórcio - Contrato de Rateio - (artigo 9º Portaria STN nº 72/2012)	0,00	0,00	0,00
40	70 Compensações Financeiras de Recursos Naturais	0,00	897.884,84	789.754,19
41	71 Multas de Trânsito	0,00	0,00	0,00
42	80 Transferências do Estado - FUNDERSUL- Lei Estadual nº 1.963/1999 e Art. 2º, I, II, III e Art. 4º § 1º da Lei Estadual nº 3.140/2005	0,00	1.888.888,82	1.929.214,02
43	81 Transferências do Estado - FIS - Art. 2º da Lei nº 2.105/2000 (Alterado pela Lei nº 4.170/2012)	0,00	2.479.059,49	2.350.001,18
44	82 Transferências do Estado FEAS - Decreto nº 13.111. 26/01/2011	0,00	0,00	0,00
45	88 Recursos de Transferências do Estado não classificáveis nos itens anteriores	0,00	0,00	0,00
46	89 Outras Receitas primárias	0,00	0,00	0,00
47	90 Operações de Crédito Internas	0,00	0,00	0,00
48	91 Operações de Crédito Externas	0,00	0,00	0,00
49	92 Alienação de Bens - Móveis	0,00	0,00	0,00

Fls.001832

Este documento é cópia do original assinado digitalmente por: FERNANDA ALTISSIMO - 20/01/20 12:05
Para validar a assinatura acesse o site https://assinador.tce.ms.gov.br/Conferencia e informe o código: BD01283E3B9E

Este documento é cópia do original assinado digitalmente por: FERNANDA ALTISSIMO - 20/01/20 12:05
Para validar a assinatura acesse o site https://assinador.tce.ms.gov.br/Conferencia e informe o código: BD01283E3B9E

Nº	ESPECIFICAÇÃO	NOTA	2017	2016
50	93 Alienação de Bens - Imóveis	0,00	0,00	0,00
51	94 Outras Receitas Não-Primárias	0,00	0,00	0,00
52	**Transferências Financeiras Recebidas (II)**	**0,00**	**21.229.653,30**	**20.360.241,60**
53	Transferências Financeiras Recebidas para Execução Orçamentária	0,00	19.413.793,94	19.221.213,74
54	**Transferências Financeiras Recebidas Independente da Execução Orçamentária**	**0,00**	**1.815.859,36**	**1.139.027,86**
55	Repasse Duodécimo Câmara Municipal	0,00	0,00	0,00
56	Outras Transferências Financeiras	0,00	1.815.859,36	1.139.027,86
57	Transferências Financeiras Recebidas para Aportes de recursos para o RPPS	0,00	0,00	0,00
58	Transferências Financeiras Recebidas para Aportes de recursos para o RGPS	0,00	0,00	0,00
59	**Recebimentos Extraorçamentários (III)**	**0,00**	**18.596.590,37**	**16.135.321,18**
60	Inscrição de Restos a Pagar não Processados	0,00	1.123.860,65	26.539,17
61	Inscrição de Restos a Pagar Processados	0,00	3.260.551,77	3.689.901,85
62	Consignações	0,00	13.530.664,14	12.098.836,34
63	Adiantamentos	0,00	76.033,75	0,00
64	Depósitos de Diversas Origens	0,00	605.480,06	320.043,82
65	**Saldo do Exercício Anterior (IV)**	**0,00**	**4.466.812,27**	**4.632.252,83**
66	Caixa e Equivalentes de Caixa	0,00	4.466.812,27	4.632.252,83
67	Depósitos Restituíveis e Valores Vinculados	0,00	0,00	0,00
68	**TOTAL (V) = (I+II+III+IV)**	**0,00**	**128.597.585,74**	**128.311.218,58**

Nº	ESPECIFICAÇÃO	NOTA	2017	2016
69	**Despesas Orçamentárias (VI)**	**0,00**	**86.563.735,50**	**87.215.856,22**
70	00 Recursos Ordinários	0,00	25.753.962,34	26.903.684,25
71	01 Receitas de Impostos e de Transferência de Impostos - Educação	0,00	19.102.107,77	18.023.617,66
72	02 Receitas de Impostos e de Transferência de Impostos – Saúde	0,00	15.324.879,82	14.398.130,99
73	03 Contribuição para o Regime Próprio de Previdência Social – RPPS (patronal, servidores e compensação financeira)	0,00	0,00	0,00
74	04 Contribuição ao Programa Ensino Fundamental	0,00	0,00	0,00
75	05 Contribuição de Melhoria	0,00	0,00	0,00
76	10 Recursos diretamente arrecadados – (Administração Indireta e Fundos)	0,00	0,00	0,00
77	12 Serviços de Saúde	0,00	0,00	0,00
78	13 Serviços Educacionais	0,00	0,00	0,00
79	14 Transferência de Recursos do Sistema Único de Saúde - SUS – UNIÃO	0,00	3.242.207,65	3.069.515,03
80	15 Transferência de Recursos do Fundo Nacional do Desenvolvimento da Educação – FNDE	0,00	1.361.528,06	1.422.600,85
81	16 Contribuição de Intervenção do Domínio Econômico – CIDE	0,00	0,00	0,00
82	17 Contribuição para o Custeio dos Serviços de Iluminação Pública - COSIP	0,00	575.730,13	740.171,88
83	18 Transferências do FUNDEB - (aplicação na remuneração e aperfeiçoamento dos profissionais do Magistério em efetivo exercício na Educação Básica – 60%)	0,00	11.757.189,08	9.343.235,35
84	19 Transferências do FUNDEB - (aplicação em outras despesas da Educação Básica - 40%)	0,00	1.694.947,70	2.951.021,55
85	20 Transferências de Convênios - União/Educação	0,00	242.100,00	0,00
86	21 Transferências de Convênios - União/Saúde	0,00	0,00	1.510.036,46
87	22 Transferências de Convênios - União/Assistência Social	0,00	0,00	0,00
88	23 Transferências de Convênios - União/Outros (não relacionados à educação/saúde/assistência social)	0,00	1.387.688,72	3.014.394,82
89	24 Transferências de Convênios - Estado/Educação	0,00	153.089,63	112.487,10
90	25 Transferências de Convênios - Estado/Saúde	0,00	99.000,00	221.570,00
91	26 Transferências de Convênios - Estado/Assistência Social	0,00	74.653,36	245.003,43
92	27 Transferências de Convênios - Estado/Outros (não relacionados à educação/saúde/assistência social)	0,00	0,00	25.480,00
93	28 Transferências de Convênios - Outros	0,00	0,00	0,00
94	29 Transferência de Recursos do Fundo Nacional de Assistência Social – FNAS	0,00	356.305,56	761.603,82
95	30 Transferência de Recursos do Fundo Nacional de Habitação de Interesse Social - FNHIS	0,00	0,00	0,00
96	31 Transferências de Recursos do Sistema único de Saúde – SUS/ESTADO - (Decreto nº 10.500, 28/09/ 2001 e Decreto nº 12.950, 31/03/2010)	0,00	120.714,75	323.023,34
97	32 Outros Recursos Destinados à Educação	0,00	0,00	0,00
98	33 Outros Recursos Destinados à Saúde	0,00	0,00	0,00
99	34 Outros Recursos Destinados à Assistência Social	0,00	0,00	0,00
100	41 Recursos Destinados ao RPPS – Plano Previdenciário	0,00	0,00	0,00
101	42 Recursos Destinados ao RPPS – Plano Financeiro	0,00	0,00	0,00
102	43 Recursos da Taxa de Administração – RPPS	0,00	0,00	0,00

Fls.001834

Este documento é cópia do original assinado digitalmente por: FERNANDA ALTISSIMO - 20/01/20 12:05
Para validar a assinatura acesse o site https://assinador.tce.ms.gov.br/Conferencia e informe o código: BD01283E3B9E

Este documento é cópia do original assinado digitalmente por: FERNANDA ALTISSIMO - 20/01/20 12:05
Para validar a assinatura acesse o site https://assinador.tce.ms.gov.br/Conferencia e informe o código: BD01283E3B9E

	ESPECIFICAÇÃO	NOTA	2017	2016
103	44 Recursos do Superávit da Taxa de Administração	0,00	0,00	0,00
104	50 FMDCA – Fundo Municipal dos Direitos da Criança e do Adolescente	0,00	0,00	0,00
105	51 FMMA – Fundo Municipal do Meio Ambiente	0,00	0,00	0,00
106	60 Recursos próprios dos Consórcios - (artigo 4º Portaria STN nº 72/2012)	0,00	0,00	0,00
107	61 Transferência de Consórcio - Contrato de Rateio - (artigo 9º Portaria STN nº 72/2012)	0,00	0,00	0,00
108	70 Compensações Financeiras de Recursos Naturais	0,00	0,00	0,00
109	71 Multas de Trânsito	0,00	0,00	0,00
110	80 Transferências do Estado - FUNDERSUL- Lei Estadual nº 1.963/1999 e Art. 2º, I, II, III e Art. 4º § 1º da Lei Estadual nº 3.140/2005	0,00	600.101,38	2.153.039,98
111	81 Transferências do Estado - FIS - Art. 2º da Lei nº 2.105/2000 (Alterado pela Lei nº 4.170/2012)	0,00	1.670.069,57	1.997.239,71
112	82 Transferências do Estado FEAS - Decreto nº 13.111. 26/01/2011	0,00	0,00	0,00
113	88 Recursos de Transferências do Estado não classificáveis nos itens anteriores	0,00	3.047.459,98	0,00
114	89 Outras Receitas primárias	0,00	0,00	0,00
115	90 Operações de Crédito Internas	0,00	0,00	0,00
116	91 Operações de Crédito Externas	0,00	0,00	0,00
117	92 Alienação de Bens - Móveis	0,00	0,00	0,00
118	93 Alienação de Bens - Imóveis	0,00	0,00	0,00
119	94 Outras Receitas Não-Primárias	0,00	0,00	0,00
120	**Transferências Financeiras Concedidas (VII)**	**0,00**	**21.229.653,30**	**20.360.241,60**
121	**Transferências Financeiras Concedidas para a Execução Orçamentária**	**0,00**	**21.229.653,30**	**20.360.241,60**
122	Repasse Duodécimo Câmara Municipal	0,00	4.323.938,83	3.976.481,53
123	Outras Transferências Financeiras	0,00	16.905.714,47	16.383.760,07
124	**Transferências Financeiras Concedidas Independente da Execução Orçamentária**	**0,00**	**0,00**	**0,00**
125	Outras Transferências Financeiras	0,00	0,00	0,00
126	Transferências Financeiras Concedidas para Aportes de recursos para o RPPS	0,00	0,00	0,00
127	Transferências Financeiras Concedidas para Aportes de recursos para o RGPS	0,00	0,00	0,00
128	**Pagamentos Extra-Orçamentários (VIII)**	**0,00**	**14.838.547,63**	**16.268.309,49**
129	Restos a Pagar Processados Pagos	0,00	3.656.653,38	1.221.717,38
130	Restos a Pagar não Processados Pagos	0,00	91.000,00	1.164.314,31
131	Consignações	0,00	10.982.247,92	12.404.172,12
132	Outros Pagamentos Extra Orçamentários	0,00	108.646,33	1.478.105,68
133	Depósitos Restituíveis e Valores Vinculados	0,00	0,00	0,00
134	**Saldo para o Exercício Seguinte (IX)**	**0,00**	**5.965.649,31**	**4.466.812,27**
135	Caixa e Equivalentes de Caixa	0,00	5.965.649,31	4.466.812,27
136	Depósitos Restituíveis e Valores Vinculados	0,00	0,00	0,00
137	**TOTAL (X) = (VI+VII+VIII+IX)**	**0,00**	**128.597.585,74**	**128.311.219,58**

Nº	FONTE DE RECURSOS	Fonte de Recursos	2017			2016		
			Receita Orçamentária (a)	Deduções da Receita Orçamentária (b)	Saldo (c) = (a - b)	Receita Orçamentária (d)	Deduções da Receita Orçamentária (e)	Saldo (f) = (d - e)
138	100000	100000	30.481.472,94	15.553,34	30.465.919,60	35.834.546,48	20.023,68	35.814.522,80
139	101000	101000	25.444.077,15	10.561.158,57	14.882.918,58	25.004.237,05	11.019.240,05	13.984.997,00
140	102000	102000	14.819.375,94	0,00	14.819.375,94	12.396.389,69	0,00	12.396.389,69
141	114008	114008	869.195,38	0,00	869.195,38	663.325,39	0,00	663.325,39
142	114009	114009	1.105.646,27	0,00	1.105.646,27	1.731.640,93	0,00	1.731.640,93
143	114010	114010	551.265,82	0,00	551.265,82	346.868,93	0,00	346.868,93
144	114012	114012	132.613,37	0,00	132.613,37	180.227,17	0,00	180.227,17
145	114013	114013	131.925,26	0,00	131.925,26	140.389,92	0,00	140.389,92
146	115049	115049	724.099,29	0,00	724.099,29	689.663,02	0,00	689.663,02
147	115051	115051	286.735,80	0,00	286.735,80	265.386,00	0,00	265.386,00
148	115052	115052	157.855,04	0,00	157.855,04	164.715,83	0,00	164.715,83
149	116000	116000	27.949,33	0,00	27.949,33	82.528,05	0,00	82.528,05
150	117000	117000	374.977,90	0,00	374.977,90	700.377,30	0,00	700.377,30
151	118000	118000	10.163.314,91	0,00	10.163.314,91	10.748.845,67	0,00	10.748.845,67
152	119000	119000	2.315.380,34	0,00	2.315.380,34	1.575.882,31	0,00	1.575.882,31
153	120000	120000	242.100,00	0,00	242.100,00	111.427,70	0,00	111.427,70

Fls.001836

Este documento é cópia do original assinado digitalmente por: FERNANDA ALTISSIMO - 20/01/20 12:05
Para validar a assinatura acesse o site https://assinador.tce.ms.gov.br/Conferencia e informe o código: BD01283E3B9E

Este documento é cópia do original assinado digitalmente por: FERNANDA ALTISSIMO - 20/01/20 12:05
Para validar a assinatura acesse o site https://assinador.tce.ms.gov.br/Conferencia e informe o código: BD01283E3B9E

Nº	FONTE DE RECURSOS	Fonte de Recursos	2017			2016		
			Receita Orçamentária (a)	Deduções da Receita Orçamentária (b)	Saldo (c) = (a - b)	Receita Orçamentária (d)	Deduções da Receita Orçamentária (e)	Saldo (f) = (d - e)
154	121000	121000	0,00	0,00	0,00	480.000,00	0,00	480.000,00
155	123000	123000	0,00	0,00	0,00	366.500,00	0,00	366.500,00
156	124000	124000	221.955,40	0,00	221.955,40	193.673,60	0,00	193.673,60
157	125057	125057	0,00	0,00	0,00	31.763,55	0,00	31.763,55
158	126000	126000	113.873,66	0,00	113.873,66	103.914,72	0,00	103.914,72
159	129000	129000	581.025,88	0,00	581.025,88	568.417,19	0,00	568.417,19
160	130000	130000	0,00	0,00	0,00	4.474,07	0,00	4.474,07
161	131009	131009	278.080,50	0,00	278.080,50	242.857,50	0,00	242.857,50
162	131010	131010	492.046,84	0,00	492.046,84	468.590,04	0,00	468.590,04
163	131013	131013	3.243,38	0,00	3.243,38	4.732,35	0,00	4.732,35
164	131014	131014	46.693,35	0,00	46.693,35	52.240,04	0,00	52.240,04
165	150061	150061	54,18	0,00	54,18	82,81	0,00	82,81
166	170000	170000	897.884,84	0,00	897.884,84	789.754,19	0,00	789.754,19
167	180501	180501	1.013.368,47	0,00	1.013.368,47	1.147.021,17	0,00	1.147.021,17
168	180502	180502	875.520,35	0,00	875.520,35	782.192,85	0,00	782.192,85
169	181000	181000	2.006.868,10	0,00	2.006.868,10	1.816.490,88	0,00	1.816.490,88
170	181503	181503	472.191,39	0,00	472.191,39	533.510,30	0,00	533.510,30

Fonte: Sistema de Contabilidade - N&A Informatica, ESTADO DE MATO GROSSO DO SUL - MUNICIPIO DE RIBAS DO RIO PARDO.

PAULO CESAR LIMA SILVEIRA
Prefeito Municipal
CPF: 238.395.971-53

GISELDA RAMOS MEIRA
Contadora
CRC-MS 005819/O-1

Este documento é copia do original assinado digitalmente por: FERNANDA ALTISSIMO - 20/01/20 12:05
Para validar a assinatura acesse o site https://assinador.tce.ms.gov.br/Conferencia e informe o código: BD01283E3B9E

Este documento é cópia do original assinado digitalmente por: FERNANDA ALTISSIMO - 20/01/20 12:05
Para validar a assinatura acesse o site https://assinador.tce.ms.gov.br/Conferencia e informe o código: BD01283E3B9E

Anexo 14 - Balanço Patrimonial

Janeiro até Dezembro - Anual/2017

TCE/MS, Resolução n. 54, de 14/12/2016

27/12/2019 19:05 - R$ 1,00

Nº	ESPECIFICAÇÃO	NOTA[1]	2017	2016
1	Ativo Circulante	0,00	0,00	0,00
2	Caixa e Equivalentes de Caixa	0,00	5.965.649,31	4.466.812,27
3	**Créditos a Curto Prazo**	**0,00**	**17.509.611,68**	**14.563.770,52**
4	Clientes	0,00	0,00	0,00
5	Créditos Tributários a Receber	0,00	0,00	0,00
6	Dívida Ativa Tributaria	0,00	16.788.383,55	14.563.770,52
7	Divida Ativa não Tributaria - Clientes	0,00	0,00	0,00
8	Empréstimos e Financiamentos Concedidos	0,00	0,00	0,00
9	(-) Ajuste de Perdas de Créditos a Curto Prazo	0,00	0,00	0,00
10	Demais Créditos e Valores a Curto Prazo	0,00	721.228,13	1.158.061,86
11	Investimentos e Aplicações Temporárias a Curto Prazo	0,00	0,00	0,00
12	Estoques	0,00	349.590,57	0,00
13	VPD Pagas Antecipadamente	0,00	0,00	0,00
14	**Total do Ativo Circulante**	**0,00**	**23.824.851,56**	**20.188.644,65**
15	Ativo Não Circulante	0,00	0,00	0,00
16	**Realizável a Longo Prazo**	**0,00**	**0,00**	**0,00**
17	**Créditos a Longo Prazo**	**0,00**	**0,00**	**0,00**
18	Clientes	0,00	0,00	0,00
19	Créditos Tributários a Receber	0,00	0,00	0,00
20	Dívida Ativa Tributária	0,00	0,00	0,00
21	Divida Ativa não Tributária - Clientes	0,00	0,00	0,00
22	Empréstimos e Financiamentos Concedidos	0,00	0,00	0,00
23	(-) Ajuste de Perdas de Créditos a Longo Prazo	0,00	0,00	0,00
24	Demais Créditos e Valores a Longo Prazo	0,00	0,00	0,00
25	Investimentos e Aplicações Temporárias a Longo Prazo	0,00	0,00	0,00
26	Estoques	0,00	0,00	0,00
27	VPD Pagas Antecipadamente	0,00	0,00	0,00
28	**Investimentos**	**0,00**	**1.007,23**	**1.007,23**
29	**Participações Permanentes**	**0,00**	**1.007,23**	**1.007,23**
30	Participações Avaliadas pelo Método de Equivalência Patrimonial	0,00	1.007,23	1.007,23
31	Participações Avaliadas pelo Método de Custo	0,00	0,00	0,00
32	Propriedades para Investimento	0,00	0,00	0,00
33	Demais Investimentos Permanentes	0,00	0,00	0,00
34	**Imobilizado**	**0,00**	**48.332.625,83**	**45.221.884,08**
35	Bens Móveis	0,00	11.134.347,94	10.214.098,34
36	Bens Imóveis	0,00	37.198.277,89	35.007.785,74
37	**Intangíveis**	**0,00**	**0,00**	**0,00**
38	Softwares	0,00	0,00	0,00
39	Marcas, Direitos e Patentes Industriais	0,00	0,00	0,00
40	Direito de Uso de Imóveis	0,00	0,00	0,00
41	**Total do Ativo Não Circulante**	**0,00**	**48.333.633,06**	**45.222.891,31**
42	**TOTAL DO ATIVO**	**0,00**	**72.158.484,62**	**65.411.535,96**

Nº	ESPECIFICAÇÃO	NOTA[1]	2017	2016
43	Passivo Circulante	0,00	0,00	0,00
44	Obrigações Trabalhistas, Previdenciárias e Assistenciais a Pagar a Curto Prazo	0,00	2.248.458,49	2.916.302,10
45	Empréstimos e Financiamentos a Curto Prazo	0,00	0,00	0,00
46	Fornecedores e Contas a Pagar a Curto Prazo	0,00	1.144.761,99	955.047,14
47	Obrigações Fiscais a Curto Prazo	0,00	0,00	0,00

Este documento é cópia do original assinado digitalmente por: FERNANDA ALTISSIMO - 20/01/20 12:05
Para validar a assinatura acesse o site https://assinador.tce.ms.gov.br/Conferencia e informe o código: BD01283E3B9E

Este documento é cópia do original assinado digitalmente por: FERNANDA ALTISSIMO - 20/01/20 12:05
Para validar a assinatura acesse o site https://assinador.tce.ms.gov.br/Conferencia e informe o código: BD01283E3B9E

Nº	ESPECIFICAÇÃO	NOTA[1]	2017	2016
48	Obrigações de Repartições a Outros Entes	0,00	0,00	0,00
49	Provisões a Curto Prazo	0,00	0,00	0,00
50	Demais Obrigações a Curto Prazo	0,00	2.920.462,18	296.012,21
51	**Total do Passivo Circulante**	**0,00**	**6.313.682,66**	**4.167.361,45**
52	Passivo Não Circulante	0,00	0,00	0,00
53	Obrigações Trabalhistas, Previdenciárias e Assistenciais a Pagar a Longo Prazo	0,00	0,00	0,00
54	Empréstimos e Financiamentos a Longo Prazo	0,00	3.639.082,44	3.730.892,65
55	Fornecedores a Longo Prazo	0,00	0,00	0,00
56	Obrigações Fiscais a Longo Prazo	0,00	0,00	0,00
57	Provisões a Longo Prazo	0,00	0,00	0,00
58	Demais Obrigações a Longo Prazo	0,00	0,00	0,00
59	Resultado Diferido	0,00	0,00	0,00
60	**Total do Passivo Não Circulante**	**0,00**	**3.639.082,44**	**3.730.892,65**
61	Patrimônio Líquido	0,00	0,00	0,00
62	Patrimônio Social e Capital Social	0,00	0,00	0,00
63	Adiantamento para Futuro Aumento de Capital	0,00	0,00	0,00
64	Reservas de Capital	0,00	0,00	0,00
65	Ajustes de Avaliação Patrimonial	0,00	0,00	0,00
66	Reservas de Lucros	0,00	0,00	0,00
67	Demais Reservas	0,00	0,00	0,00
68	**Resultados Acumulados**	**0,00**	**62.205.719,52**	**57.513.281,86**
69	Resultado do exercício	0,00	4.730.485,31	9.710.446,12
70	Resultado de Exercícios Anteriores	0,00	57.513.281,86	47.802.835,74
71	Ajuste de Exercícios Anteriores	0,00	(38.047,65)	0,00
72	(-) Ações / Cotas em Tesouraria	0,00	0,00	0,00
73	**Total do Patrimônio Líquido**	**0,00**	**62.205.719,52**	**57.513.281,86**
74	**TOTAL DO PASSIVO E DO PATRIMONIO LÍQUIDO**	**0,00**	**72.158.484,62**	**65.411.535,96**

Nº	ESPECIFICAÇÃO	NOTA[1]	2017	2016
75	ATIVO (I)	0,00	72.158.484,62	65.411.535,96
76	Ativo Financeiro	0,00	5.965.649,31	4.466.812,27
77	Ativo Permanente	0,00	66.192.835,31	60.944.723,69
78	**Total do Ativo**	**0,00**	**72.158.484,62**	**65.411.535,96**
79	PASSIVO (II)	0,00	11.088.019,20	7.913.438,56
80	Passivo Financeiro	0,00	7.448.936,76	4.182.545,91
81	Passivo Permanente	0,00	3.639.082,44	3.730.892,65
82	**Total do Passivo**	**0,00**	**11.088.019,20**	**7.913.438,56**
83	**SALDO PATRIMONIAL (I -II)**	**0,00**	**61.070.465,42**	**57.498.097,40**

Nº	ESPECIFICAÇÃO	NOTA[1]	2017	2016
84	ATOS POTENCIAIS ATIVOS	0,00	0,00	0,00
85	Garantias e Contragarantias Recebidas	0,00	0,00	0,00
86	Direitos Conveniados e Outros Instrumentos Congeneres	0,00	0,00	0,00
87	Direitos Contratuais	0,00	0,00	0,00
88	Outros Atos Potenciais Ativos	0,00	0,00	0,00
89	**Total dos Atos Potenciais Ativos**	**0,00**	**0,00**	**0,00**
90	ATOS POTENCIAIS PASSIVOS	0,00	0,00	0,00
91	Garantias e Contragarantias Concedidas	0,00	0,00	0,00
92	Obrigações Conveniados e Outros Instrumentos Congeneres	0,00	0,00	0,00
93	Obrigações Contratuais	0,00	30.116.932,54	13.595.918,20
94	Outros Atos Potenciais Passivos	0,00	0,00	0,00
95	**Total dos Atos Potenciais Passivos**	**0,00**	**30.116.932,54**	**13.595.918,20**

Nº	FONTE DE RECURSOS	Fonte de Recursos	NOTA[2]	2017	2016
96	100000	100000	0,00	(66.871.962,76)	27.787.705,78

Fls.001842

Este documento é cópia do original assinado digitalmente por: FERNANDA ALTISSIMO - 20/01/20 12:05
Para validar a assinatura acesse o site https://assinador.tce.ms.gov.br/Conferencia e informe o código: BD01283E3B9E

Este documento é cópia do original assinado digitalmente por: FERNANDA ALTISSIMO - 20/01/20 12:05
Para validar a assinatura acesse o site https://assinador.tce.ms.gov.br/Conferencia e informe o código: BD01283E3B9E

	FONTE DE RECURSOS	Fonte de Recursos	NOTA²	2017	2016
97	101000	101000	0,00	1.086.743,24	(15.259.755,45)
98	102000	102000	0,00	(111.767,21)	(10.812.579,77)
99	112000	112000	0,00	100.638,92	(13,69)
100	114000	114000	0,00	(11.715.075,32)	0,00
101	114008	114008	0,00	54.055,61	(1.185.291,19)
102	114009	114009	0,00	(1.444,52)	12.827.627,98
103	114010	114010	0,00	0,00	(515.403,71)
104	114012	114012	0,00	4.696,47	(163.629,87)
105	114013	114013	0,00	129.756,03	(151.150,17)
106	114017	114017	0,00	7.087,83	0,00
107	114020	114020	0,00	80.072,58	0,00
108	115000	115000	0,00	8.376,06	0,00
109	115049	115049	0,00	219.349,45	(825.025,14)
110	115051	115051	0,00	27.572,24	(371.513,85)
111	115052	115052	0,00	160.891,56	(237.675,53)
112	115053	115053	0,00	941,90	(15.222,26)
113	116000	116000	0,00	181,19	0,00
114	117000	117000	0,00	5.315,66	(738.664,88)
115	118000	118000	0,00	(2.593.153,83)	2.215.730,22
116	120000	120000	0,00	322,04	0,00
117	121000	121000	0,00	34.792,22	(1.502.156,18)
118	121057	121057	0,00	23.586,94	0,00
119	123000	123000	0,00	1.194.369,37	(3.300.919,29)
120	124000	124000	0,00	0,00	(176.015,62)
121	125000	125000	0,00	24.890,58	0,00
122	125010	125010	0,00	60.614,95	0,00
123	125057	125057	0,00	213.149,77	(221.570,00)
124	126000	126000	0,00	91.838,63	(249.039,83)
125	129000	129000	0,00	278.033,48	(539.517,41)
126	131010	131010	0,00	0,00	(202.675,95)
127	150061	150061	0,00	1.008,48	0,00
128	170000	170000	0,00	61.131,14	0,00
129	180501	180501	0,00	155.108,44	(1.214.012,39)
130	180502	180502	0,00	94.480,23	(919.440,26)
131	181000	181000	0,00	(19.114.371,92)	(1.251.460,26)
132	181503	181503	0,00	10.709,32	77,63

Fonte: Sistema de Contabilidade - N&A Informatica, ESTADO DE MATO GROSSO DO SUL - MUNICIPIO DE RIBAS DO RIO PARDO.

PAULO CESAR LIMA SILVEIRA
Prefeito Municipal
CPF: 238.395.971-53

GISELDA RAMOS MEIRA
Contadora
CRC-MS 005819/O-1

Este documento é copia do original assinado digitalmente por: FERNANDA ALTISSIMO - 20/01/20 12:05
Para validar a assinatura acesse o site https://assinador.tce.ms.gov.br/Conferencia e informe o código: BD01283E3B9E

Este documento é cópia do original assinado digitalmente por: FERNANDA ALTISSIMO - 20/01/20 12:05
Para validar a assinatura acesse o site https://assinador.tce.ms.gov.br/Conferencia e informe o código: BD01283E3B9E

Anexo 15 - Demonstrativo das Variações Patrimoniais

Janeiro até Dezembro - Anual/2017

TCE/MS, Resolução n. 54, de 14/12/2016

27/12/2019 19:05 - R$ 1,00

Nº	VARIAÇÕES PATRIMONIAIS QUANTITATIVAS	EXERCÍCIO ATUAL	EXERCÍCIO ANTERIOR
1	**VARIAÇÕES PATRIMONIAIS AUMENTATIVAS**	**107.954.969,88**	**118.982.615,84**
2	**Impostos, Taxas e Contribuições de Melhoria**	**16.880.458,32**	**15.908.203,60**
3	Impostos	16.880.458,32	15.719.498,75
4	Taxas	0,00	188.704,85
5	Contribuições de Melhoria	0,00	0,00
6	**Contribuições**	**374.977,90**	**700.377,30**
7	Contribuições Sociais	0,00	0,00
8	Contribuições de Intervenção no Domínio Econômico	0,00	0,00
9	Contribuição de Iluminação Pública	374.977,90	700.377,30
10	Contribuições de Interesse das Categorias Profissionais	0,00	0,00
11	**Exploração e Venda de Bens, Serviços e Direitos**	**28.317,59**	**364.418,93**
12	Venda de Mercadorias	0,00	0,00
13	Venda de Produtos	0,00	0,00
14	Exploração de Bens e Direitos e Prestação de Serviços	28.317,59	364.418,93
15	**Variações Patrimoniais Aumentativas Financeiras**	**522.052,73**	**654.033,71**
16	Juros e Encargos de Empréstimos e Financiamentos Concedidos	0,00	0,00
17	Juros e Encargos de Mora	87.401,73	76.326,69
18	Variações Monetárias e Cambiais	0,00	0,00
19	Descontos Financeiros Obtidos	0,00	0,00
20	Remuneração de Depósitos Bancários e Aplicações Financeiras	434.651,00	577.707,02
21	Outras Variações Patrimoniais Aumentativas – Financeiras	0,00	0,00
22	**Transferências e Delegações Recebidas**	**90.129.693,29**	**93.360.387,60**
23	Transferências Intragovernamentais	21.229.653,30	20.360.241,60
24	Transferências Intergovernamentais	56.456.280,73	60.708.703,28
25	Transferências das Instituições Privadas	0,00	0,00
26	Transferências das Instituições Multigovernamentais	12.443.759,26	12.291.442,72
27	Transferências de Consórcios Públicos	0,00	0,00
28	Transferências do Exterior	0,00	0,00
29	Execução Orçamentária Delegada de Entes	0,00	0,00
30	Transferências de Pessoas Físicas	0,00	0,00
31	Outras Transferências e Delegações Recebidas	0,00	0,00
32	**Valorização e Ganhos com Ativos e Desincorporação de Passivos**	**0,00**	**6.038.325,68**
33	Reavaliação de Ativos	0,00	6.038.325,68
34	Ganhos com Alienação	0,00	0,00
35	Ganhos com Incorporação de Ativos	0,00	0,00
36	Desincorporação de Passivos	0,00	0,00
37	Reversão de Redução ao Valor Recuperável	0,00	0,00
38	**Outras Variações Patrimoniais Aumentativas**	**19.470,05**	**1.956.869,02**
39	Variação Patrimonial Aumentativa a Classificar	0,00	0,00
40	Resultado Positivo de Participações	0,00	0,00
41	Reversão de Provisões e Ajustes de Perdas	0,00	0,00
42	Diversas Variações Patrimoniais Aumentativas	19.470,05	1.956.869,02
43	**TOTAL DAS VARIAÇÕES PATRIMONIAIS AUMENTATIVAS (I)**	**107.954.969,88**	**118.982.615,84**
44	**VARIAÇÕES PATRIMONIAIS DIMINUTIVAS**	**103.224.484,57**	**109.272.169,72**
45	**Pessoal e Encargos**	**50.138.744,12**	**48.339.284,63**
46	Remuneração a Pessoal	21.074.567,31	24.345.174,37
47	Encargos Patronais	8.316.610,35	6.003.096,96
48	Benefícios a Pessoal	0,00	0,00
49	Outras Variações Patrimoniais Diminutivas - Pessoal e Encargos	20.747.566,46	17.991.013,30

Este documento é cópia do original assinado digitalmente por: FERNANDA ALTISSIMO - 20/01/20 12:05
Para validar a assinatura acesse o site https://assinador.tce.ms.gov.br/Conferencia e informe o código: BD01283E3B9E

Este documento é cópia do original assinado digitalmente por: FERNANDA ALTISSIMO - 20/01/20 12:05
Para validar a assinatura acesse o site https://assinador.tce.ms.gov.br/Conferencia e informe o código: BD01283E3B9E

Nº	VARIAÇÕES PATRIMONIAIS QUANTITATIVAS	EXERCÍCIO ATUAL	EXERCÍCIO ANTERIOR
50	**Benefícios Previdenciários e Assistenciais**	**100.075,73**	**101.238,45**
51	Aposentadorias e Reformas	0,00	0,00
52	Pensões	2.270,73	2.838,45
53	Benefícios de Prestação Continuada	0,00	0,00
54	Benefícios Eventuais	59.144,49	60.000,00
55	Políticas Publicas de Transferência de Renda	38.400,00	38.400,00
56	Outros Benefícios Previdenciários e Assistenciais	260,51	0,00
57	**Uso de Bens, Serviços e Consumo de Capital Fixo**	**30.346.338,48**	**31.488.250,55**
58	Uso de Material de Consumo	7.648.399,10	11.170.246,22
59	Serviços	22.697.939,38	20.318.004,33
60	Depreciação, Amortização e Exaustão	0,00	0,00
61	**Variações Patrimoniais Diminutivas Financeiras**	**448.475,55**	**1.608.373,68**
62	Juros e Encargos de Empréstimos e Financiamentos Obtidos	135.682,05	134.870,81
63	Juros e Encargos de Mora	723,48	11.160,35
64	Variações Monetárias e Cambiais	312.070,02	1.462.342,52
65	Descontos Financeiros Concedidos	0,00	0,00
66	Outras Variações Patrimoniais Diminutivas – Financeiras	0,00	0,00
67	**Transferências e Delegações Concedidas**	**21.229.653,30**	**20.360.241,60**
68	Transferências Intragovernamentais	21.229.653,30	20.360.241,60
69	Transferências Intergovernamentais	0,00	0,00
70	Transferências a Instituições Privadas	0,00	0,00
71	Transferências a Instituições Multigovernamentais	0,00	0,00
72	Transferências a Consórcios Públicos	0,00	0,00
73	Transferências ao Exterior	0,00	0,00
74	Execução Orçamentária Delegada de Entes	0,00	0,00
75	Outras Transferências e Delegações Concedidas	0,00	0,00
76	**Desvalorização e Perdas de Ativos e Incorporação de Passivos**	**204.829,51**	**1.715.459,84**
77	Redução a Valor Recuperável e Ajuste para Perdas	204.829,51	0,00
78	Perdas com Alienação	0,00	0,00
79	Perdas Involuntárias	0,00	0,00
80	Incorporação de Passivos	0,00	0,00
81	Desincorporação de Ativos	0,00	1.715.459,84
82	**Tributárias**	**751.467,88**	**671.624,56**
83	Impostos, Taxas e Contribuições de Melhoria	53.347,28	0,00
84	Contribuições	698.120,60	671.624,56
85	**Custo das Mercadorias e Produtos Vendidos, e dos Serviços Prestados**	**0,00**	**0,00**
86	Custos das Mercadorias Vendidas	0,00	0,00
87	Custos dos Produtos Vendidos	0,00	0,00
88	Custos dos Serviços Prestados	0,00	0,00
89	**Outras Variações Patrimoniais Diminutivas**	**4.900,00**	**4.987.696,41**
90	Premiações	4.900,00	0,00
91	Resultado Negativo de Participações	0,00	0,00
92	Incentivos	0,00	0,00
93	Subvenções Econômicas	0,00	0,00
94	Participações e Contribuições	0,00	0,00
95	Constituição de Provisões	0,00	0,00
96	Diversas Variações Patrimoniais Diminutivas	0,00	4.987.696,41
97	**TOTAL DAS VARIAÇÕES PATRIMONIAIS DIMINUTIVAS (II)**	**103.224.484,57**	**109.272.169,72**
98	**RESULTADO PATRIMONIAL DO PERÍODO (III) = (I - II)**	**4.730.485,31**	**9.710.446,12**

Nº	VARIAÇÕES PATRIMONIAIS QUALITATIVAS	EXERCÍCIO ATUAL	EXERCÍCIO ANTERIOR
99	**VARIAÇÕES PATRIMONIAIS QUALITATIVAS AUMENTATIVAS**	**0,00**	**0,00**
100	Incorporação de ativo	0,00	0,00
101	Desincorporação de passivo	0,00	0,00

Este documento é cópia do original assinado digitalmente por: FERNANDA ALTISSIMO - 20/01/20 12:05
Para validar a assinatura acesse o site https://assinador.tce.ms.gov.br/Conferencia e informe o código: BD01283E3B9E

Este documento é cópia do original assinado digitalmente por: FERNANDA ALTISSIMO - 20/01/20 12:05
Para validar a assinatura acesse o site https://assinador.tce.ms.gov.br/Conferencia e informe o código: BD01283E3B9E

N	VARIAÇÕES PATRIMONIAIS QUALITATIVAS	EXERCÍCIO ATUAL	EXERCÍCIO ANTERIOR
102	**VARIAÇÕES PATRIMONIAIS QUALITATIVAS DIMINUTIVAS**	**0,00**	**1.715.459,84**
103	Incorporação de passivo	0,00	0,00
104	Desincorporação de ativo	0,00	1.715.459,84

Fonte: Sistema de Contabildade - N&A Informatica, ESTADO DE MATO GROSSO DO SUL - MUNICIPIO DE RIBAS DO RIO PARDO.

PAULO CESAR LIMA SILVEIRA
Prefeito Municipal
CPF: 238.395.971-53

GISELDA RAMOS MEIRA
Contadora
CRC-MS 005819/O-1

Fls:001850

Este documento é copia do original assinado digitalmente por: FERNANDA ALTISSIMO - 20/01/20 12:05
Para validar a assinatura acesse o site https://assinador.tce.ms.gov.br/Conferencia e informe o código: BD01283E3B9E

Este documento é cópia do original assinado digitalmente por: FERNANDA ALTISSIMO - 20/01/20 12:05
Para validar a assinatura acesse o site https://assinador.tce.ms.gov.br/Conferencia e informe o código: BD01283E3B9E

ESTADO DE MATO GROSSO DO SUL - MUNICIPIO DE RIBAS DO RIO PARDO

Balanço Geral Consolidado(BG) - Consolidado

Anexo 17 - Demonstrativo da Dívida Flutuante

Janeiro até Dezembro - Anual/2017

TCE/MS, Resolução n. 54, de 14/12/2016

27/12/2019 19:06 - R$ 1,00

Nº	TÍTULOS	SALDO DO EXERCÍCIO 2016	MOVIMENTO DO EXERCÍCIO			SALDO PARA O EXERCÍCIO 2018
			INSCRIÇÃO	BAIXA POR PAGTO	BAIXA POR CANCELAMENTO	
1	**RESTOS A PAGAR PROCESSADOS (I)**	**3.789.567,39**	**3.260.551,77**	**3.656.653,38**	**245,30**	**3.393.220,48**
2	Restos a Pagar em 2017	0,00	3.260.551,77	0,00	0,00	3.260.551,77
3	Restos a Pagar em 2016	3.689.901,85	0,00	3.595.459,60	245,30	94.196,95
4	Restos a Pagar em 2015	99.651,85	0,00	61.193,78	0,00	38.458,07
5	Restos a Pagar em 2014	13,69	0,00	0,00	0,00	13,69
6	Restos a Pagar em 2013	0,00	0,00	0,00	0,00	0,00
7	Restos a Pagar em 2012 ou mais anos	0,00	0,00	0,00	0,00	0,00
8	**RESTOS A PAGAR NÃO PROCESSADOS (II)**	**96.966,31**	**1.123.860,65**	**91.000,00**	**0,00**	**1.129.826,96**
9	Restos a Pagar em 2017	0,00	1.123.860,65	0,00	0,00	1.123.860,65
10	Restos a Pagar em 2016	26.539,17	0,00	26.000,00	0,00	539,17
11	Restos a Pagar em 2015	70.311,39	0,00	65.000,00	0,00	5.311,39
12	Restos a Pagar em 2014	115,75	0,00	0,00	0,00	115,75
13	Restos a Pagar em 2013	0,00	0,00	0,00	0,00	0,00
14	Restos a Pagar em 2012 ou mais anos	0,00	0,00	0,00	0,00	0,00
15	**TOTAL DE RESTOS A PAGAR (III) = (I + II)**	**3.886.533,70**	**4.384.412,42**	**3.747.653,38**	**245,30**	**4.523.047,44**
16	**SERVIÇOS DA DÍVIDA A PAGAR**	**0,00**	**0,00**	**0,00**	**0,00**	**0,00**
17	Serviços da Dívida a Pagar em 2017	0,00	0,00	0,00	0,00	0,00
18	Serviços da Dívida a Pagar em 2016	0,00	0,00	0,00	0,00	0,00
19	Serviços da Dívida a Pagar em 2015	0,00	0,00	0,00	0,00	0,00
20	Serviços da Dívida a Pagar em 2014	0,00	0,00	0,00	0,00	0,00
21	Serviços da Dívida a Pagar em 2013	0,00	0,00	0,00	0,00	0,00
22	Serviços da Dívida a Pagar em 2012 ou mais anos	0,00	0,00	0,00	0,00	0,00
23	DEPÓSITOS/CONSIGAÇÕES	0,00	0,00	0,00	0,00	0,00
24	DÉBITOS DE TESOURARIA	296.012,21	13.606.697,89	10.982.247,92	0,00	2.920.462,18
25	**TOTAL DAS DÍVIDAS FLUTUANTES**	**4.182.545,91**	**17.991.110,31**	**14.729.901,30**	**245,30**	**7.443.509,62**

Fonte: Sistema de Contabilidade - N&A Informatica, ESTADO DE MATO GROSSO DO SUL - MUNICIPIO DE RIBAS DO RIO PARDO.

PAULO CESAR LIMA SILVEIRA
Prefeito Municipal
CPF: 238.395.971-53

GISELDA RAMOS MEIRA
Contadora
CRC-MS 005819/O-1

Fls.001852

Este documento é cópia do original assinado digitalmente por: FERNANDA ALTISSIMO - 20/01/20 12:05
Para validar a assinatura acesse o site https://assinador.tce.ms.gov.br/Conferencia e informe o código: BD01283E3B9E

Este documento é cópia do original assinado digitalmente por: FERNANDA ALTISSIMO - 20/01/20 12:05
Para validar a assinatura acesse o site https://assinador.tce.ms.gov.br/Conferencia e informe o código: BD01283E3B9E

ESTADO DE MATO GROSSO DO SUL - MUNICIPIO DE RIBAS DO RIO PARDO

Balanço Geral Consolidado(BG) - Consolidado

Anexo 18 - Demonstrativo dos Fluxos de Caixa

Janeiro até Dezembro - Anual/2017

TCE/MS, Resolução n. 54, de 14/12/2016

27/12/2019 19:08 - R$ 1,00

Nº	FLUXOS DE CAIXA DAS ATIVIDADES OPERACIONAIS	2017	2016
1	FLUXOS DE CAIXA DAS ATIVIDADES OPERACIONAIS	5.013.459,02	17.706.315,43
2	**Ingressos**	**130.323.072,96**	**129.580.727,49**
3	Receitas derivadas e originárias	15.404.489,81	13.901.222,86
4	Transferências correntes recebidas	90.129.693,29	103.260.623,47
5	Outros ingressos operacionais	24.788.889,86	12.418.881,16
6	**Desembolsos**	**125.309.613,94**	**111.874.412,06**
7	Pessoal e demais despesas	78.528.295,57	77.485.861,50
8	Juros e encargos da dívida	136.405,53	146.031,16
9	Transferências concedidas	21.229.653,30	20.360.241,60
10	Outros Desembolsos Operacionais	25.415.259,54	13.882.277,80
11	**Fluxo de Caixa Líquido das Atividades Operacionais(I)**	**5.013.459,02**	**17.706.315,43**
12	FLUXOS DE CAIXA DAS ATIVIDADES DE INVESTIMENTO	(3.110.741,75)	(6.844.450,76)
13	**Ingressos**	**0,00**	**268.860,00**
14	Alienação de bens	0,00	268.860,00
15	Amortização de emprestimos e financiamentos concedidos	0,00	0,00
16	Outros ingressos de investimentos	0,00	0,00
17	**Desembolsos**	**3.110.741,75**	**7.113.310,76**
18	Aquisição de ativos não circulante	3.110.741,75	7.113.310,76
19	Concessão de emprestimos e financiamentos	0,00	0,00
20	Outros desembolsos de investimentos	0,00	0,00
21	**Fluxo de caixa líquido das atividades de investimento(II)**	**(3.110.741,75)**	**(6.844.450,76)**
22	FLUXOS DE CAIXA DAS ATIVIDADES DE FINANCIAMENTO	0,00	0,00
23	**Ingressos**	**0,00**	**0,00**
24	Operacões de crédito	0,00	0,00
25	Integralização de capital social de empresas dependentes	0,00	0,00
26	Transferencias de capital recebidas	0,00	0,00
27	Outros ingressos de financiamentos	0,00	0,00
28	**Desembolsos**	**403.880,23**	**821.992,61**
29	Amortização/refinanciamento da dívida	403.880,23	821.992,61
30	Outros desembolsos de financiamentos	0,00	0,00
31	**Fluxo de caixa líquido das atividades de financiamento(III)**	**(403.880,23)**	**(821.992,61)**
32	**GERAÇÃO LÍQUIDA DE CAIXA E EQUIVALENTE DE CAIXA(I+II+III)**	**1.498.837,04**	**10.039.872,06**
33	Caixa e Equivalentes de Caixa Inicial	4.466.812,27	4.632.252,83
34	Caixa e Equivalentes de Caixa Final	5.965.649,31	4.466.812,27

Nº	QUADRO DE RECEITAS DERIVADAS E ORIGINÁRIAS	2017	2016
35	RECEITAS DERIVADAS E ORIGINÁRIAS	15.404.489,81	13.901.222,86
36	Receita Tributária	14.131.173,60	11.580.527,08
37	Receita de Contribuições	374.977,90	700.377,30
38	Receita Patrimonial	28.317,59	351.244,82
39	Receita Agropecuária	0,00	0,00
40	Receita Industrial	0,00	0,00
41	Receita de Serviços	0,00	0,00
42	Remuneração das Disponibilidades	434.651,00	577.707,02
43	Outras Receitas Derivadas e Originárias	435.369,72	691.366,64
44	**Total das Receitas Derivadas e Originárias**	**15.404.489,81**	**13.901.222,86**

Nº	QUADRO DE TRANSFERÊNCIAS RECEBIDAS E CONCEDIDAS	2017	2016
45	TRANSFERÊNCIAS RECEBIDAS	90.129.693,29	103.260.623,47

Fls.001854

Este documento é copia do original assinado digitalmente por: FERNANDA ALTISSIMO - 20/01/20 12:05
Para validar a assinatura acesse o site https://assinador.tce.ms.gov.br/Conferencia e informe o código: BD01283E3B9E

Este documento é cópia do original assinado digitalmente por: FERNANDA ALTISSIMO - 20/01/20 12:05
Para validar a assinatura acesse o site https://assinador.tce.ms.gov.br/Conferencia e informe o código: BD01283E3B9E

	QUADRO DE TRANSFERÊNCIAS RECEBIDAS E CONCEDIDAS	2017	2016
46	**Intergovernamentais**	**56.456.280,73**	**71.747.967,01**
47	da União	27.832.055,58	34.492.505,34
48	de Estados e Distrito Federal	28.624.225,15	37.255.461,67
49	de Municípios	0,00	0,00
50	Intragovernamentais	21.229.653,30	19.221.213,74
51	Outras transferências recebidas	12.443.759,26	12.291.442,72
52	**Total das Transferências Recebidas**	**90.129.693,29**	**103.260.623,47**
53	TRANSFERÊNCIAS CONCEDIDAS	21.229.653,30	20.360.241,60
54	**Intergovernamentais**	**0,00**	**0,00**
55	a União	0,00	0,00
56	a Estados e Distrito Federal	0,00	0,00
57	a Municípios	0,00	0,00
58	Intragovernamentais	0,00	0,00
59	Outras transferências concedidas	0,00	0,00
60	**Total das Transferências Concedidas**	21.229.653,30	20.360.241,60
		21.229.653,30	**20.360.241,60**

Nº	QUADRO DE DESEMBOLSOS DE PESSOAL E DEMAIS DESPESAS POR FUNÇÃO	2017	2016
61	Legislativa	2.808.607,98	2.791.458,41
62	Judiciária	0,00	0,00
63	Essencial a Justiça	0,00	0,00
64	Administração	12.156.917,77	10.773.328,77
65	Defesa Nacional	0,00	0,00
66	Segurança Pública	0,00	0,00
67	Relações Exteriores	0,00	0,00
68	Assistência Social	3.089.011,68	4.768.548,62
69	Previdencia social	0,00	0,00
70	Saúde	19.368.660,92	18.325.997,82
71	Trabalho	0,00	0,00
72	Educação	36.231.761,50	32.195.910,82
73	Cultura	150.267,30	305.067,71
74	Direitos da Cidadania	0,00	0,00
75	Urbanismo	1.557.061,98	4.535.853,66
76	Habitação	0,00	0,00
77	Saneamento	0,00	0,00
78	Gestão Ambiental	331.766,12	349.676,61
79	Ciência e Tecnologia	0,00	0,00
80	Agricultura	61.905,08	2.000,00
81	Organização Agrária	0,00	0,00
82	Indústria	0,00	0,00
83	Comércio e Serviços	0,00	0,00
84	Comunicações	0,00	0,00
85	Energia	511.076,32	740.499,88
86	Transporte	2.066.653,01	2.394.830,27
87	Desporto e Lazer	194.605,91	242.688,93
88	Encargos Especiais	0,00	0,00
89	**Total dos Desembolsos de Pessoal e Demais Despesas por Função**	**78.528.295,57**	**77.425.861,50**

Nº	QUADRO DE JUROS E ENCARGOS DA DÍVIDA	2017	2016
90	Juros e Correção Monetária da Dívida Interna	0,00	0,00
91	Juros e Correção Monetária da Dívida Externa	0,00	0,00
92	Outros Encargos da Dívida	136.405,53	146.031,16
93	**Total dos Juros e Encargos da Dívida**	**136.405,53**	**146.031,16**

Fonte: Sistema de Contabilidade - N&A Informatica, ESTADO DE MATO GROSSO DO SUL - MUNICIPIO DE RIBAS DO RIO PARDO.

Fls.001856

Este documento é cópia do original assinado digitalmente por: FERNANDA ALTISSIMO - 20/01/20 12:05
Para validar a assinatura acesse o site https://assinador.tce.ms.gov.br/Conferencia e informe o código: BD01283E3B9E

Este documento é cópia do original assinado digitalmente por: FERNANDA ALTISSIMO - 20/01/20 12:05
Para validar a assinatura acesse o site https://assinador.tce.ms.gov.br/Conferencia e informe o código: BD01283E3B9E

PAULO CESAR LIMA SILVEIRA
Prefeito Municipal
CPF: 238.395.971-53

GISELDA RAMOS MEIRA
Contadora
CRC-MS 005819/O-1

Fls.001858

Este documento é copia do original assinado digitalmente por: FERNANDA ALTISSIMO - 20/01/20 12:05
Para validar a assinatura acesse o site https://assinador.tce.ms.gov.br/Conferencia e informe o código: BD01283E3B9E

Este documento é cópia do original assinado digitalmente por: FERNANDA ALTISSIMO - 20/01/20 12:05
Para validar a assinatura acesse o site https://assinador.tce.ms.gov.br/Conferencia e informe o código: BD01283E3B9E

Balancete de Verificação do Razão Analítico com Saldos Acumulados no Exercício

Janeiro até Dezembro - Anual/2017

TCE/MS, Resolução n. 54, de 14/12/2016

27/12/2019 18:54 - R$ 1,00

Nº		Código	Saldo Anterior		Movimento		Saldo Atual	
			Devedor	Credor	Devedor	Credor	Devedor	Credor
1	**1.0.0.0.0.00.00 - ATIVO**	**1.0.0.0.0.00.00**	**66.515.183,48**	**1.103.647,52**	**174.290.284,91**	**167.543.336,25**	**240.805.468,39**	**168.646.983,77**
2	**1.1.0.0.0.00.00 - ATIVO CIRCULANTE**	**1.1.0.0.0.00.00**	**20.922.635,21**	**733.990,56**	**170.809.886,20**	**167.173.679,29**	**191.732.521,41**	**167.907.669,85**
3	1.1.1.1.1.01.00 - CAIXA	1.1.1.1.1.01.00	4.466.812,27	0,00	144.915.308,49	143.416.471,45	149.382.120,76	143.416.471,45
4	1.1.2.2.1.01.00 - FATURAS/DUPLICATAS A RECEBER	1.1.2.2.1.01.00	688.855,87	688.855,87	14.949.686,35	14.949.686,35	15.638.542,22	15.638.542,22
5	1.1.2.3.1.01.00 - CRÉDITOS DECORRENTES DE TRANSFERÊNCIAS DE INSTITUIÇÕES PRIVADAS	1.1.2.3.1.01.00	14.608.905,21	45.134,69	3.421.939,01	1.197.325,98	18.030.844,22	1.242.460,67
6	1.1.2.5.1.01.01 - DÍVIDA ATIVA DO IMPOSTO SOBRE A RENDA E PROVENTOS DE QUALQUER NATUREZA	1.1.2.5.1.01.01	0,00	0,00	236.760,96	236.760,96	236.760,96	236.760,96
7	1.1.3.1.1.01.01 - SALÁRIOS E ORDENADOS - ADIANTAMENTOS	1.1.3.1.1.01.01	0,00	0,00	60.000,00	0,00	60.000,00	0,00
8	1.1.3.8.1.01.00 - ALUGUÉIS A RECEBER	1.1.3.8.1.01.00	1.158.061,86	0,00	100.981,67	597.815,40	1.259.043,53	597.815,40
9	1.1.5.6.1.01.00 - MATERIAL DE CONSUMO	1.1.5.6.1.01.00	0,00	0,00	7.125.209,72	6.775.619,15	7.125.209,72	6.775.619,15
10	**1.2.0.0.0.00.00 - ATIVO NÃO CIRCULANTE**	**1.2.0.0.0.00.00**	**45.592.548,27**	**369.656,96**	**3.480.398,71**	**369.656,96**	**49.072.946,98**	**739.313,92**
11	1.2.2.1.1.01.01 - PARTICIPAÇÕES EM SOCIEDADES CONTROLADAS	1.2.2.1.1.01.01	1.007,23	0,00	0,00	0,00	1.007,23	0,00
12	1.2.3.1.1.01.01 - APARELHOS DE MEDIÇÃO E ORIENTAÇÃO	1.2.3.1.1.01.01	1.471.469,85	0,00	120.523,70	111.643,40	1.591.993,55	111.643,40
13	1.2.3.1.1.01.03 - APARELHOS, EQUIPAMENTOS E UTENSÍLIOS MÉDICOS, ODONTOLÓGICOS, LABORATORIAIS E HOSPITALARES	1.2.3.1.1.01.03	313.671,20	0,00	14.879,00	2.269,00	328.550,20	2.269,00
14	1.2.3.1.1.05.00 - VEÍCULOS	1.2.3.1.1.05.00	1.944.674,21	0,00	459.300,00	0,00	2.403.974,21	0,00
15	1.2.3.1.1.09.00 - ARMAMENTOS	1.2.3.1.1.09.00	42.025,72	0,00	1.590,00	0,00	43.615,72	0,00
16	1.2.3.1.1.99.00 - DEMAIS BENS MÓVEIS	1.2.3.1.1.99.00	6.556.169,76	113.912,40	437.869,30	0,00	6.994.039,06	113.912,40
17	1.2.3.2.1.01.01 - IMÓVEIS RESIDENCIAIS	1.2.3.2.1.01.01	35.208.830,36	0,00	2.190.492,15	255.744,56	37.399.322,51	255.744,56
18	1.2.3.2.1.07.00 - INSTALAÇÕES	1.2.3.2.1.07.00	54.699,94	0,00	0,00	0,00	54.699,94	0,00
19	1.2.3.2.1.08.00 - BENFEITORIAS EM PROPRIEDADE DE TERCEIROS	1.2.3.2.1.08.00	0,00	255.744,56	255.744,56	0,00	255.744,56	255.744,56
20	**2.0.0.0.0.00.00 - PASSIVO E PATRIMÔNIO LIQUIDO**	**2.0.0.0.0.00.00**	**10.199.638,64**	**75.611.174,60**	**110.825.273,43**	**112.841.736,78**	**121.024.912,07**	**188.452.911,38**
21	**2.1.0.0.0.00.00 - PASSIVO CIRCULANTE**	**2.1.0.0.0.00.00**	**598.868,51**	**4.766.229,96**	**109.878.419,12**	**112.024.740,33**	**110.477.287,63**	**116.790.970,29**
22	2.1.1.1.1.01.01 - SALÁRIOS, REMUNERAÇÕES E BENEFÍCIOS	2.1.1.1.1.01.01	47.597,32	3.152.842,98	41.590.061,15	38.632.620,77	41.637.658,47	41.785.463,75
23	2.1.1.1.1.01.02 - DÉCIMO TERCEIRO SALÁRIO	2.1.1.1.1.01.02	32.147,02	0,00	1.817.255,70	1.849.402,72	1.849.402,72	1.849.402,72
24	2.1.1.1.1.01.03 - FÉRIAS	2.1.1.1.1.01.03	0,00	0,00	40.248,76	40.248,76	40.248,76	40.248,76
25	2.1.1.2.1.01.00 - BENEFICIOS PREVIDENCIARIOS A PAGAR	2.1.1.2.1.01.00	385.125,84	198.694,68	5.962.070,89	8.251.424,37	6.347.196,73	8.450.119,05
26	2.1.1.3.1.01.00 - BENEFICIOS ASSISTENCIAIS A PAGAR	2.1.1.3.1.01.00	0,00	0,00	97.544,49	97.544,49	97.544,49	97.544,49
27	2.1.1.4.1.01.01 - CONTRIBUIÇÕES AO RGPS SOBRE SALÁRIOS E REMUNERAÇÕES	2.1.1.4.1.01.01	18.386,37	48.020,99	61.875,36	29.971,63	80.261,73	77.992,62
28	2.1.2.1.1.01.01 - DÍVIDA MOBILIÁRIA	2.1.2.1.1.01.01	0,00	0,00	426.773,45	426.773,45	426.773,45	426.773,45
29	2.1.2.5.1.01.00 - JUROS DE CONTRATOS - EMPRÉSTIMOS INTERNOS	2.1.2.5.1.01.00	0,00	0,00	165.901,17	165.901,17	165.901,17	165.901,17
30	2.1.3.1.1.01.01 - FORNECEDORES NÃO FINANCIADOS A PAGAR	2.1.3.1.1.01.01	16.241,29	971.288,43	34.118.733,99	34.308.448,84	34.134.975,28	35.279.737,27
31	2.1.4.1.1.01.00 - IPI A RECOLHER	2.1.4.1.1.01.00	0,00	0,00	752.242,64	752.242,64	752.242,64	752.242,64
32	2.1.8.8.1.01.01 - RPPS - RETENÇÕES SOBRE VENCIMENTOS E VANTAGENS	2.1.8.8.1.01.01	147,00	0,00	10.699.274,25	13.605.597,43	10.699.421,25	13.605.597,43
33	2.1.8.8.1.01.02 - INSS	2.1.8.8.1.01.02	99.223,67	395.382,88	292.215,32	10.342,11	391.438,99	405.724,99
34	2.1.8.8.1.02.00 - GARANTIAS	2.1.8.8.1.02.00	0,00	0,00	13.073.278,01	13.073.278,01	13.073.278,01	13.073.278,01
35	2.1.8.9.1.01.01 - INDENIZAÇÕES A SERVIDORES	2.1.8.9.1.01.01	0,00	0,00	780.943,94	780.943,94	780.943,94	780.943,94
36	**2.2.0.0.0.00.00 - PASSIVO NAO-CIRCULANTE**	**2.2.0.0.0.00.00**	**0,00**	**3.730.892,65**	**426.773,45**	**334.963,24**	**426.773,45**	**4.065.855,89**
37	2.2.2.1.1.01.01 - DÍVIDA MOBILIÁRIA	2.2.2.1.1.01.01	0,00	3.730.892,65	426.773,45	334.963,24	426.773,45	4.065.855,89
38	**2.3.0.0.0.00.00 - PATRIMÔNIO LIQUIDO**	**2.3.0.0.0.00.00**	**9.600.770,13**	**67.114.051,99**	**520.080,86**	**482.033,21**	**10.120.850,99**	**67.596.085,20**
39	2.3.7.1.1.02.00 - SUPERAVITS OU DEFICITS DE EXERCÍCIOS ANTERIORES	2.3.7.1.1.02.00	9.600.770,13	67.114.051,99	0,00	0,00	9.600.770,13	67.114.051,99
40	2.3.7.1.1.03.00 - AJUSTES DE EXERCÍCIOS ANTERIORES	2.3.7.1.1.03.00	0,00	0,00	520.080,86	482.033,21	520.080,86	482.033,21
41	**3.0.0.0.0.00.00 - VARIAÇÃO PATRIMONIAL DIMINUTIVA**	**3.0.0.0.0.00.00**	**0,00**	**0,00**	**107.006.207,63**	**3.781.723,06**	**107.006.207,63**	**3.781.723,06**
42	**3.1.0.0.0.00.00 - PESSOAL E ENCARGOS**	**3.1.0.0.0.00.00**	**0,00**	**0,00**	**50.590.599,76**	**451.855,64**	**50.590.599,76**	**451.855,64**
43	3.1.1.2.1.01.01 - VENCIMENTOS E SALARIOS	3.1.1.2.1.01.01	0,00	0,00	21.180.514,76	105.947,45	21.180.514,76	105.947,45
44	3.1.2.2.1.01.00 - CONTRIBUIÇÕES PREVIDENCIÁRIAS - INSS	3.1.2.2.1.01.00	0,00	0,00	8.311.120,55	18.664,73	8.311.120,55	18.664,73
45	3.1.2.3.1.01.00 - FGTS	3.1.2.3.1.01.00	0,00	0,00	28.754,32	4.599,79	28.754,32	4.599,79
46	3.1.9.1.1.00.00 - INDENIZAÇÕES E RESTITUIÇÕES TRABALHISTAS - CONSOLIDAÇÃO	3.1.9.1.1.00.00	0,00	0,00	244.693,75	0,00	244.693,75	0,00
47	3.1.9.9.1.01.00 - OUTRAS VARIAÇÕES PATRIMONIAIS DIMINUTIVAS - PESSOAL	3.1.9.9.1.01.00	0,00	0,00	20.825.516,38	322.643,67	20.825.516,38	322.643,67
48	**3.2.0.0.0.00.00 - BENEFÍCIOS PREVIDENCIÁRIOS E ASSISTENCIAIS**	**3.2.0.0.0.00.00**	**0,00**	**0,00**	**100.075,73**	**0,00**	**100.075,73**	**0,00**

Este documento é cópia do original assinado digitalmente por: FERNANDA ALTISSIMO - 20/01/20 12:05
Para validar a assinatura acesse o site https://assinador.tce.ms.gov.br/Conferencia e informe o código: BD01283E3B9E

Este documento é cópia do original assinado digitalmente por: FERNANDA ALTISSIMO - 20/01/20 12:05
Para validar a assinatura acesse o site https://assinador.tce.ms.gov.br/Conferencia e informe o código: BD01283E3B9E

Nº		Código	Saldo Anterior		Movimento		Saldo Atual	
			Devedor	Credor	Devedor	Credor	Devedor	Credor
49	3.2.2.2.1.00.00 - PENSÕES - RGPS - CONSOLIDAÇÃO	3.2.2.2.1.00.00	0,00	0,00	1.703,04	0,00	1.703,04	0,00
50	3.2.2.9.1.00.00 - OUTRAS PENSÕES - CONSOLIDAÇÃO	3.2.2.9.1.00.00	0,00	0,00	567,69	0,00	567,69	0,00
51	3.2.4.9.1.00.00 - OUTROS BENEFÍCIOS EVENTUAIS - CONSOLIDAÇÃO	3.2.4.9.1.00.00	0,00	0,00	59.144,49	0,00	59.144,49	0,00
52	3.2.5.0.1.00.00 - POLÍTICAS PÚBLICAS DE TRANSFERÊNCIA DE RENDA - CONSOLIDAÇÃO	3.2.5.0.1.00.00	0,00	0,00	38.400,00	0,00	38.400,00	0,00
53	3.2.9.1.1.01.00 - AUXILIO FUNERAL ATIVO CIVIL	3.2.9.1.1.01.00	0,00	0,00	260,51	0,00	260,51	0,00
54	**3.3.0.0.0.00.00 - USO DE BENS, SERVIÇOS E CONSUMO DE CAPITAL FIXO**	**3.3.0.0.0.00.00**	**0,00**	**0,00**	**31.454.269,04**	**1.107.930,56**	**31.454.269,04**	**1.107.930,56**
55	3.3.1.1.1.01.00 - COMBUSTIVEIS E LUBRIFICANTES AUTOMOTIVOS	3.3.1.1.1.01.00	0,00	0,00	6.765.145,80	7.228,13	6.765.145,80	7.228,13
56	3.3.1.2.1.01.00 - MERCADORIAS DOADAS	3.3.1.2.1.01.00	0,00	0,00	890.989,31	507,88	890.989,31	507,88
57	3.3.2.1.1.01.00 - DIARIAS PESSOAL CIVIL	3.3.2.1.1.01.00	0,00	0,00	178.529,26	388,72	178.529,26	388,72
58	3.3.2.2.1.01.00 - CONSULTORIA E ASSESSORIA	3.3.2.2.1.01.00	0,00	0,00	1.826.053,55	67.660,63	1.826.053,55	67.660,63
59	3.3.2.3.1.01.00 - CONSULTORIA E ASSESSORIA	3.3.2.3.1.01.00	0,00	0,00	21.793.551,12	1.032.145,20	21.793.551,12	1.032.145,20
60	**3.4.0.0.0.00.00 - VARIAÇÕES PATRIMONIAIS DIMINUTIVAS FINANCEIRAS**	**3.4.0.0.0.00.00**	**0,00**	**0,00**	**477.971,19**	**29.495,64**	**477.971,19**	**29.495,64**
61	3.4.1.1.1.01.00 - JUROS DA DÍVIDA CONTR.C/INSTIT.FINANCEIRAS	3.4.1.1.1.01.00	0,00	0,00	165.174,47	29.495,64	165.174,47	29.495,64
62	3.4.1.3.1.00.00 - JUROS E ENCARGOS DA DÍVIDA MOBILIARIA - CONSOLIDAÇÃO	3.4.1.3.1.00.00	0,00	0,00	3,22	0,00	3,22	0,00
63	3.4.2.9.1.00.00 - OUTROS JUROS E ENCARGOS DE MORA - CONSOLIDAÇÃO	3.4.2.9.1.00.00	0,00	0,00	723,48	0,00	723,48	0,00
64	3.4.3.1.1.01.00 - VARIAÇÕES MONETARIAS DE DÍVIDA CONTRATUAL INTERNA - CONSOLIDAÇÃO	3.4.3.1.1.01.00	0,00	0,00	312.070,02	0,00	312.070,02	0,00
65	**3.5.0.0.0.00.00 - TRANSFERÊNCIAS E DELEGAÇÕES CONCEDIDAS**	**3.5.0.0.0.00.00**	**0,00**	**0,00**	**21.229.653,30**	**0,00**	**21.229.653,30**	**0,00**
66	3.5.1.1.2.01.00 - COTA CONCEDIDA	3.5.1.1.2.01.00	0,00	0,00	21.229.653,30	0,00	21.229.653,30	0,00
67	**3.6.0.0.0.00.00 - DESVALORIZAÇÃO E PERDA DE ATIVOS E INCORPORAÇÃO DE PASSIVOS**	**3.6.0.0.0.00.00**	**0,00**	**0,00**	**204.829,51**	**0,00**	**204.829,51**	**0,00**
68	3.6.1.4.1.01.00 - REDUÇÃO A VALOR RECUPERÁVEL DE PARTICIPAÇÕES PERMANENTES	3.6.1.4.1.01.00	0,00	0,00	204.829,51	0,00	204.829,51	0,00
69	**3.7.0.0.0.00.00 - TRIBUTÁRIAS**	**3.7.0.0.0.00.00**	**0,00**	**0,00**	**752.242,64**	**774,76**	**752.242,64**	**774,76**
70	3.7.1.1.1.01.00 - IMPOSTO SOBRE A RENDA E PROVENTOS DE QUALQUER NATUREZA	3.7.1.1.1.01.00	0,00	0,00	53.347,28	0,00	53.347,28	0,00
71	3.7.2.1.1.01.00 - CONTRIBUIÇÃO PARA FINANCIAMENTO DA SEGURIDADE SOCIAL - COFINS -	3.7.2.1.1.01.00	0,00	0,00	698.895,36	774,76	698.895,36	774,76
72	**3.9.0.0.0.00.00 - OUTRAS VARIAÇÕES PATRIMONIAIS DIMINUTIVAS**	**3.9.0.0.0.00.00**	**0,00**	**0,00**	**2.196.566,46**	**2.191.666,46**	**2.196.566,46**	**2.191.666,46**
73	3.9.1.1.1.00.00 - PREMIAÇÕES CULTURAIS - CONSOLIDAÇÃO	3.9.1.1.1.00.00	0,00	0,00	4.900,00	0,00	4.900,00	0,00
74	3.9.9.9.1.01.00 - PROVISÕES MATEMÁTICAS PREVIDENCIÁRIAS	3.9.9.9.1.01.00	0,00	0,00	2.191.666,46	2.191.666,46	2.191.666,46	2.191.666,46
75	**4.0.0.0.0.00.00 - VARIAÇÃO PATRIMONIAL AUMENTATIVA**	**4.0.0.0.0.00.00**	**0,00**	**0,00**	**10.576.711,91**	**118.531.681,79**	**10.576.711,91**	**118.531.681,79**
76	**4.1.0.0.0.00.00 - IMPOSTOS, TAXAS E CONTRIBUIÇÕES DE MELHORIA**	**4.1.0.0.0.00.00**	**0,00**	**0,00**	**0,00**	**16.880.458,32**	**0,00**	**16.880.458,32**
77	4.1.1.2.1.01.00 - IMPOSTO S/ PROPRIEDADE TERRITORIAL RURAL	4.1.1.2.1.01.00	0,00	0,00	0,00	8.675.728,95	0,00	8.675.728,95
78	4.1.1.3.1.01.00 - ICMS	4.1.1.3.1.01.00	0,00	0,00	0,00	8.204.729,37	0,00	8.204.729,37
79	**4.2.0.0.0.00.00 - CONTRIBUIÇÕES**	**4.2.0.0.0.00.00**	**0,00**	**0,00**	**0,00**	**374.977,90**	**0,00**	**374.977,90**
80	4.2.3.0.1.01.00 - CONTRIBUIÇÃO DE ILUMINAÇÃO PÚBLICA	4.2.3.0.1.01.00	0,00	0,00	0,00	374.977,90	0,00	374.977,90
81	**4.3.0.0.0.00.00 - EXPLORAÇÃO E VENDA DE BENS, SERVIÇOS E DIREITOS**	**4.3.0.0.0.00.00**	**0,00**	**0,00**	**0,00**	**28.317,59**	**0,00**	**28.317,59**
82	4.3.3.1.1.01.00 - PRESTAÇÃO DE SERVICOS DE TREINAMENTO	4.3.3.1.1.01.00	0,00	0,00	0,00	28.317,59	0,00	28.317,59
83	**4.4.0.0.0.00.00 - VARIAÇÕES PATRIMONIAIS AUMENTATIVAS FINANCEIRAS**	**4.4.0.0.0.00.00**	**0,00**	**0,00**	**0,00**	**522.052,73**	**0,00**	**522.052,73**
84	4.4.2.4.1.01.00 - MULTAS E JUROS SOBRE IMPOSTO SOBRE A RENDA E PROVENTOS DE QUALQUER NATUREZA	4.4.2.4.1.01.00	0,00	0,00	0,00	87.401,73	0,00	87.401,73
85	4.4.5.2.1.00.00 - REMUNERAÇÃO DE APLICAÇÕES FINANCEIRAS - CONSOLIDAÇÃO	4.4.5.2.1.00.00	0,00	0,00	0,00	434.651,00	0,00	434.651,00
86	**4.5.0.0.0.00.00 - TRANSFERÊNCIAS E DELEGAÇÕES RECEBIDAS**	**4.5.0.0.0.00.00**	**0,00**	**0,00**	**10.576.711,91**	**100.706.405,20**	**10.576.711,91**	**100.706.405,20**
87	4.5.1.1.2.01.00 - COTA RECEBIDA	4.5.1.1.2.01.00	0,00	0,00	0,00	19.413.793,94	0,00	19.413.793,94
88	4.5.1.2.2.01.01 - ORDEM DE TRANSFERÊNCIAS RECEBIDAS	4.5.1.2.2.01.01	0,00	0,00	0,00	1.815.859,36	0,00	1.815.859,36
89	4.5.2.1.3.01.00 - COTA-PARTE FPE	4.5.2.1.3.01.00	0,00	0,00	10.576.711,91	66.075.287,74	10.576.711,91	66.075.287,74
90	4.5.2.3.3.01.00 - CONTRIBUIÇÕES	4.5.2.3.3.01.00	0,00	0,00	0,00	957.704,90	0,00	957.704,90
91	4.5.4.0.1.01.00 - TRANSFERÊNCIAS DE RECURSOS DO FUNDEB	4.5.4.0.1.01.00	0,00	0,00	0,00	12.443.759,26	0,00	12.443.759,26
92	**4.9.0.0.0.00.00 - OUTRAS VARIAÇÕES PATRIMONIAIS AUMENTATIVAS**	**4.9.0.0.0.00.00**	**0,00**	**0,00**	**0,00**	**19.470,05**	**0,00**	**19.470,05**
93	4.9.9.6.1.01.00 - INDENIZ. POR DANOS CAUSADOS AO PATR. PUBLICO	4.9.9.6.1.01.00	0,00	0,00	0,00	9.250,97	0,00	9.250,97
94	4.9.9.9.1.00.00 - VARIAÇÕES PATRIMONIAIS AUMENTATIVAS DECORRENTES DE FATOS GERADORES DIVERSOS - CONSOLIDAÇÃO	4.9.9.9.1.00.00	0,00	0,00	0,00	10.219,08	0,00	10.219,08
95	**5.0.0.0.0.00.00 - CONTROLES DA APROVAÇÃO DO PLANEJAMENTO E ORÇAMENTO**	**5.0.0.0.0.00.00**	**3.886.533,70**	**0,00**	**612.363.246,57**	**89.411.098,65**	**616.249.780,27**	**89.411.098,65**
96	**5.1.0.0.0.00.00 - PLANEJAMENTO APROVADO**	**5.1.0.0.0.00.00**	**0,00**	**0,00**	**271.202.000,00**	**11.120.000,00**	**271.202.000,00**	**11.120.000,00**
97	5.1.1.1.0.00.00 - APROVAÇÃO INICIAL DO PPA	5.1.1.1.0.00.00	0,00	0,00	86.694.000,00	0,00	86.694.000,00	0,00
98	5.1.2.1.1.00.00 - PLOA INICIAL DA RECEITA	5.1.2.1.1.00.00	0,00	0,00	97.814.000,00	11.120.000,00	97.814.000,00	11.120.000,00
99	5.1.2.2.1.00.00 - PLOA INICIAL DA DESPESA	5.1.2.2.1.00.00	0,00	0,00	86.694.000,00	0,00	86.694.000,00	0,00
100	**5.2.0.0.0.00.00 - ORÇAMENTO APROVADO**	**5.2.0.0.0.00.00**	**0,00**	**0,00**	**336.776.834,15**	**78.291.098,65**	**336.776.834,15**	**78.291.098,65**
101	5.2.1.1.1.00.00 - PREVISAO INICIAL DA RECEITA BRUTA	5.2.1.1.1.00.00	0,00	0,00	97.814.000,00	11.120.000,00	97.814.000,00	11.120.000,00

Este documento é cópia do original assinado digitalmente por: FERNANDA ALTISSIMO - 20/01/20 12:05
Para validar a assinatura acesse o site https://assinador.tce.ms.gov.br/Conferencia e informe o código: BD01283E3B9E

Este documento é cópia do original assinado digitalmente por: FERNANDA ALTISSIMO - 20/01/20 12:05
Para validar a assinatura acesse o site https://assinador.tce.ms.gov.br/Conferencia e informe o código: BD01283E3B9E

Nº		Código	Saldo Anterior		Movimento		Saldo Atual	
			Devedor	Credor	Devedor	Credor	Devedor	Credor
102	5.2.2.1.1.01.00 - CREDITO INICIAL	5.2.2.1.1.01.00	0,00	0,00	86.694.000,00	59.647.098,64	86.694.000,00	59.647.098,64
103	5.2.2.1.2.01.00 - CREDITO ADICIONAL – SUPLEMENTAR	5.2.2.1.2.01.00	0,00	0,00	59.125.650,66	0,00	59.125.650,66	0,00
104	5.2.2.1.2.02.01 - CRÉDITOS ESPECIAIS ABERTOS	5.2.2.1.2.02.01	0,00	0,00	2.102.907,96	0,00	2.102.907,96	0,00
105	5.2.2.9.1.01.00 - PRÉ-EMPENHOS EMITIDOS	5.2.2.9.1.01.00	0,00	0,00	91.040.275,53	7.524.000,01	91.040.275,53	7.524.000,01
106	**5.3.0.0.0.00.00 - INSCRIÇÃO DE RESTOS A PAGAR**	**5.3.0.0.0.00.00**	**3.886.533,70**	**0,00**	**4.384.412,42**	**0,00**	**8.270.946,12**	**0,00**
107	5.3.1.2.0.00.00 - RP NÃO PROCESSADOS - EXERCÍCIOS ANTERIORES	5.3.1.2.0.00.00	96.966,31	0,00	0,00	0,00	96.966,31	0,00
108	5.3.1.7.0.00.00 - RP NÃO PROCESSADOS - INSCRIÇÃO NO EXERCÍCIO	5.3.1.7.0.00.00	0,00	0,00	1.123.860,65	0,00	1.123.860,65	0,00
109	5.3.2.2.0.00.00 - RP PROCESSADOS - EXERCÍCIOS ANTERIORES	5.3.2.2.0.00.00	3.789.567,39	0,00	0,00	0,00	3.789.567,39	0,00
110	5.3.2.7.0.00.00 - RP PROCESSADOS - INSCRIÇÃO NO EXERCÍCIO	5.3.2.7.0.00.00	0,00	0,00	3.260.551,77	0,00	3.260.551,77	0,00
111	**6.0.0.0.0.00.00 - CONTROLES DA EXECUÇÃO DO PLANEJAMENTO E ORÇAMENTO**	**6.0.0.0.0.00.00**	**0,00**	**3.886.533,70**	**913.716.698,95**	**1.436.668.846,87**	**913.716.698,95**	**1.440.555.380,57**
112	**6.1.0.0.0.00.00 - EXECUÇÃO DO PLANEJAMENTO**	**6.1.0.0.0.00.00**	**0,00**	**0,00**	**293.442.000,00**	**553.524.000,00**	**293.442.000,00**	**553.524.000,00**
113	6.1.1.1.0.00.00 - PPA A ALOCAR EM LEIS ORÇAMENTÁRIAS ANUAIS	6.1.1.1.0.00.00	0,00	0,00	86.694.000,00	86.694.000,00	86.694.000,00	86.694.000,00
114	6.1.1.2.0.00.00 - PPA ALOCADO EM LEIS ORÇAMENTÁRIAS ANUAIS	6.1.1.2.0.00.00	0,00	0,00	0,00	86.694.000,00	0,00	86.694.000,00
115	6.1.2.1.0.00.00 - PROCESSAMENTO DO PLOA -RECEITA	6.1.2.1.0.00.00	0,00	0,00	120.054.000,00	206.748.000,00	120.054.000,00	206.748.000,00
116	6.1.2.2.0.00.00 - PROCESSAMENTO DO PLOA -DESPESA	6.1.2.2.0.00.00	0,00	0,00	86.694.000,00	173.388.000,00	86.694.000,00	173.388.000,00
117	**6.2.0.0.0.00.00 - EXECUÇÃO DO ORÇAMENTO**	**6.2.0.0.0.00.00**	**0,00**	**0,00**	**616.500.090,17**	**874.985.825,67**	**616.500.090,17**	**874.985.825,67**
118	6.2.1.1.0.00.00 - RECEITA A REALIZAR	6.2.1.1.0.00.00	0,00	0,00	106.001.241,71	108.390.711,91	106.001.241,71	108.390.711,91
119	6.2.1.2.0.00.00 - RECEITA REALIZADA	6.2.1.2.0.00.00	0,00	0,00	10.576.711,91	94.881.241,71	10.576.711,91	94.881.241,71
120	6.2.2.1.1.00.00 - CREDITO DISPONÍVEL	6.2.2.1.1.00.00	0,00	0,00	150.687.374,17	155.446.558,63	150.687.374,17	155.446.558,63
121	6.2.2.1.3.01.00 - CREDITO EMPENHADO A LIQUIDAR	6.2.2.1.3.01.00	0,00	0,00	92.708.246,05	92.708.246,05	92.708.246,05	92.708.246,05
122	6.2.2.1.3.03.00 - CREDITO EMPENHADO LIQUIDADO A PAGAR	6.2.2.1.3.03.00	0,00	0,00	84.080.863,37	84.080.863,37	84.080.863,37	84.080.863,37
123	6.2.2.1.3.04.00 - CREDITO EMPENHADO LIQUIDADO PAGO	6.2.2.1.3.04.00	0,00	0,00	20.477,98	79.152.341,08	20.477,98	79.152.341,08
124	6.2.2.1.3.05.00 - EMPENHOS A LIQUIDAR INSCRITOS EM RESTOS A PAGAR NAO PROCESSADOS	6.2.2.1.3.05.00	0,00	0,00	0,00	1.123.860,65	0,00	1.123.860,65
125	6.2.2.1.3.07.00 - EMPENHOS LIQUIDADOS INSCRITOS EM RESTOS A PAGAR PROCESSADOS	6.2.2.1.3.07.00	0,00	0,00	0,00	3.260.551,77	0,00	3.260.551,77
126	6.2.2.9.1.01.00 - PRE-EMPENHOS A EMPENHAR	6.2.2.9.1.01.00	0,00	0,00	172.425.174,98	255.941.450,50	172.425.174,98	255.941.450,50
127	**6.3.0.0.0.00.00 - EXECUÇÃO DE RESTOS A PAGAR**	**6.3.0.0.0.00.00**	**0,00**	**3.886.533,70**	**3.774.608,78**	**8.159.021,20**	**3.774.608,78**	**12.045.554,90**
128	6.3.1.1.0.00.00 - RP NÃO PROCESSADOS A LIQUIDAR	6.3.1.1.0.00.00	0,00	31.966,31	26.000,00	0,00	26.000,00	31.966,31
129	6.3.1.3.0.00.00 - RP NÃO PROCESSADOS LIQUIDADOS A PAGAR	6.3.1.3.0.00.00	0,00	65.000,00	91.000,00	26.000,00	91.000,00	91.000,00
130	6.3.1.4.0.00.00 - RP NÃO PROCESSADOS PAGOS	6.3.1.4.0.00.00	0,00	0,00	0,00	91.000,00	0,00	91.000,00
131	6.3.1.7.1.00.00 - RP NAO PROCESSADOS A LIQUIDAR- INSCRIÇÃO NO EXERCÍCIO	6.3.1.7.1.00.00	0,00	0,00	0,00	1.123.860,65	0,00	1.123.860,65
132	6.3.2.1.0.00.00 - RP PROCESSADOS A PAGAR	6.3.2.1.0.00.00	0,00	3.789.567,39	3.657.376,38	723,00	3.657.376,38	3.790.290,39
133	6.3.2.2.0.00.00 - RP PROCESSADOS PAGOS	6.3.2.2.0.00.00	0,00	0,00	232,40	3.656.885,78	232,40	3.656.885,78
134	6.3.2.7.0.00.00 - RP PROCESSADOS - INSCRIÇÃO NO EXERCÍCIO	6.3.2.7.0.00.00	0,00	0,00	0,00	3.260.551,77	0,00	3.260.551,77
135	**7.0.0.0.0.00.00 - CONTROLES DEVEDORES**	**7.0.0.0.0.00.00**	**544.644.823,32**	**544.644.823,32**	**511.202.619,38**	**304.826.649,12**	**1.055.847.442,70**	**849.471.472,44**
136	**7.1.0.0.0.00.00 - ATOS POTENCIAIS**	**7.1.0.0.0.00.00**	**43.332.526,89**	**827.440,26**	**22.903.068,51**	**58,59**	**66.235.595,40**	**827.498,85**
137	7.1.2.3.1.01.00 - CONTRATOS DE SEGUROS	7.1.2.3.1.01.00	41.179.730,74	0,00	20.216.760,19	0,00	61.396.490,93	0,00
138	7.1.2.3.1.02.00 - CONTRATOS DE SERVIÇOS	7.1.2.3.1.02.00	2.152.796,15	819.440,77	2.686.308,32	0,00	4.839.104,47	819.440,77
139	7.1.2.3.1.99.00 - OUTROS OBRIGAÇÕES CONTRATUAIS	7.1.2.3.1.99.00	0,00	7.999,49	0,00	58,59	0,00	8.058,08
140	**7.2.0.0.0.00.00 - ADMINISTRAÇÃO FINANCEIRA**	**7.2.0.0.0.00.00**	**398.645.981,03**	**101.838.875,14**	**488.299.550,87**	**304.826.590,53**	**886.945.531,90**	**406.665.465,67**
141	7.2.1.1.1.00.00 - RECURSOS ORDINÁRIOS	7.2.1.1.1.00.00	164.689.588,57	0,00	109.522.110,95	10.576.711,91	274.211.699,52	10.576.711,91
142	7.2.1.2.0.00.00 - LIMITE DE RESTOS A PAGAR POR DESTINAÇÃO	7.2.1.2.0.00.00	0,00	4.779.300,24	232,40	3.748.131,08	232,40	8.527.431,32
143	7.2.2.0.0.00.00 - PROGRAMAÇÃO FINANCEIRA	7.2.2.0.0.00.00	233.956.392,46	97.059.574,90	378.777.207,52	290.501.747,54	612.733.599,98	387.561.322,44
144	**7.9.0.0.0.00.00 - OUTROS CONTROLES**	**7.9.0.0.0.00.00**	**102.666.315,40**	**441.978.507,92**	**0,00**	**0,00**	**102.666.315,40**	**441.978.507,92**
145	7.9.1.1.1.00.00 - DEPÓSITOS JUDICIAIS	7.9.1.1.1.00.00	102.666.315,40	441.978.507,92	0,00	0,00	102.666.315,40	441.978.507,92
146	**8.0.0.0.0.00.00 - CONTROLES CREDORES**	**8.0.0.0.0.00.00**	**482.404.932,01**	**482.404.932,01**	**879.275.053,01**	**1.085.651.023,27**	**1.361.679.985,02**	**1.568.055.955,28**
147	**8.1.0.0.0.00.00 - EXECUÇÃO DOS ATOS POTENCIAIS**	**8.1.0.0.0.00.00**	**7.303.810,85**	**27.468.835,56**	**46.401.045,27**	**69.304.055,19**	**53.704.856,12**	**96.772.890,75**
148	8.1.2.3.1.01.01 - A EXECUTAR	8.1.2.3.1.01.01	7.303.810,85	27.468.835,56	46.401.045,27	69.304.055,19	53.704.856,12	96.772.890,75
149	**8.2.0.0.0.00.00 - EXECUÇÃO DA ADMINISTRAÇÃO FINANCEIRA**	**8.2.0.0.0.00.00**	**129.463.121,55**	**318.070.207,53**	**699.722.633,89**	**883.195.594,23**	**829.185.755,44**	**1.201.265.801,76**
150	8.2.1.1.1.01.00 - RECURSOS DISPONÍVEIS PARA O EXERCÍCIO	8.2.1.1.1.01.00	33.082.334,24	33.692.724,25	293.725.768,18	295.199.507,46	326.808.102,42	328.892.231,71
151	8.2.1.1.4.00.00 - DISPONIBILIDADE POR DESTINAÇÃO DE RECURSOS UTILIZADA	8.2.1.1.4.00.00	155.918,94	100.066.358,35	0,00	93.723.761,08	155.918,94	193.790.119,43
152	8.2.2.0.0.00.00 - EXECUÇÃO DA PROGRAMAÇÃO FINANCEIRA	8.2.2.0.0.00.00	96.224.868,37	184.311.124,93	405.996.865,71	494.272.325,69	502.221.734,08	678.583.450,62
153	**8.9.0.0.0.00.00 - OUTROS CONTROLES**	**8.9.0.0.0.00.00**	**345.637.999,61**	**136.865.888,92**	**133.151.373,85**	**133.151.373,85**	**478.789.373,46**	**270.017.262,77**
154	8.9.1.1.1.00.00 - DEPÓSITOS JUDICIAIS	8.9.1.1.1.00.00	345.637.999,61	136.865.888,92	133.151.373,85	133.151.373,85	478.789.373,46	270.017.262,77
	Total		**1.107.651.111,15**	**1.107.651.111,15**	**3.319.256.095,79**	**3.319.256.095,79**	**4.426.907.206,94**	**4.426.907.206,94**

Fls.001864

Este documento é cópia do original assinado digitalmente por: FERNANDA ALTISSIMO - 20/01/20 12:05
Para validar a assinatura acesse o site https://assinador.tce.ms.gov.br/Conferencia e informe o código: BD01283E3B9E

Este documento é cópia do original assinado digitalmente por: FERNANDA ALTISSIMO - 20/01/20 12:05
Para validar a assinatura acesse o site https://assinador.tce.ms.gov.br/Conferencia e informe o código: BD01283E3B9E

Nº		Código	Saldo Anterior		Movimento		Saldo Atual	
			Devedor	Credor	Devedor	Credor	Devedor	Credor

Fonte: Sistema de Contabildade - N&A Informatica, ESTADO DE MATO GROSSO DO SUL - MUNICIPIO DE RIBAS DO RIO PARDO.

PAULO CESAR LIMA SILVEIRA
Prefeito Municipal
CPF: 238.395.971-53

GISELDA RAMOS MEIRA
Contadora
CRC-MS 005819/O-1

Este documento é copia do original assinado digitalmente por: FERNANDA ALTISSIMO - 20/01/20 12:05
Para validar a assinatura acesse o site https://assinador.tce.ms.gov.br/Conferencia e informe o código: BD01283E3B9E

Este documento é cópia do original assinado digitalmente por: FERNANDA ALTISSIMO - 20/01/20 12:05
Para validar a assinatura acesse o site https://assinador.tce.ms.gov.br/Conferencia e informe o código: BD01283E3B9E

7. Comprovante da Publicação dos Balanços (Anexos 12, 13, 14, 15, 16, 17 e 18), (LC nº 101/2000, Art. 48);

Este documento é cópia do original assinado digitalmente por: FERNANDA ALTISSIMO - 20/01/20 12:05
Para validar a assinatura acesse o site https://assinador.tce.ms.gov.br/Conferencia e informe o código: BD01283E3B9E

Diário Oficial
da Associação dos Municípios de Mato Grosso do Sul

ASSOMASUL
Associação dos Municípios de Mato Grosso do Sul
Municipalismo atuante. Estado forte.

ANO XII Nº 2521 | Quarta-feira, 15 de janeiro de 2020 | Órgão de divulgação oficial dos municípios

PREFEITURA MUNICIPAL DE RIBAS DO RIO PARDO - ANEXOS

ESTADO DE MATO GROSSO DO SUL - MUNICIPIO DE RIBAS DO RIO PARDO
Balanço Geral Consolidado(BG) - Consolidado
Anexo 12 - Balanço Orçamentário
Janeiro até Dezembro - Anual/2017

14/01/2020 11:02 - R$ 1,00

TCE/MS, Resolução n. 54, de 14/12/2016

Nº	RECEITAS ORÇAMENTÁRIAS	Previsão Inicial (a)	Previsão Atualizada (b)	Receitas Realizadas (c)	Saldo (d) = (c-b)
1	**RECEITAS CORRENTES (I)**	**82.245.000,00**	**82.245.000,00**	**83.583.585,86**	**1.338.585,86**
2	**RECEITA TRIBUTÁRIA**	**11.046.000,00**	**11.046.000,00**	**14.131.173,60**	**3.085.173,60**
3	Impostos	10.677.000,00	10.677.000,00	13.949.723,32	3.272.723,32
4	Taxas	369.000,00	369.000,00	181.450,28	(187.549,72)
5	Contribuição de Melhoria	0,00	0,00	0,00	0,00
6	**RECEITA DE CONTRIBUIÇÕES**	**532.000,00**	**532.000,00**	**374.977,90**	**(157.022,10)**
7	Contribuições Sociais	0,00	0,00	0,00	0,00
8	Contribuições de Intervenção no Domínio Econômico	0,00	0,00	0,00	0,00
9	Contribuição de Iluminação Pública	532.000,00	532.000,00	374.977,90	(157.022,10)
10	**RECEITA PATRIMONIAL**	**506.000,00**	**506.000,00**	**462.968,59**	**(43.031,41)**
11	Receitas Imobiliárias	0,00	0,00	0,00	0,00
12	Receitas de Valores Mobiliários	506.000,00	506.000,00	462.968,59	(43.031,41)
13	Receita de Concessões e Permissões	0,00	0,00	0,00	0,00
14	Compensações Financeiras	0,00	0,00	0,00	0,00
15	Receita Decorrente do Direito de Exploração de Bens Públicos em Áreas de Domínio Público	0,00	0,00	0,00	0,00
16	Receita da Cessão de Direitos	0,00	0,00	0,00	0,00
17	Outras Receitas Patrimoniais	0,00	0,00	0,00	0,00
18	**RECEITA AGROPECUÁRIA**	**0,00**	**0,00**	**0,00**	**0,00**
19	Receita da Produção Vegetal	0,00	0,00	0,00	0,00
20	Receita da Produção Animal e Derivados	0,00	0,00	0,00	0,00
21	Outras Receitas Agropecuárias	0,00	0,00	0,00	0,00
22	**RECEITA INDUSTRIAL**	**0,00**	**0,00**	**0,00**	**0,00**
23	Receita da Indústria Extrativa Mineral	0,00	0,00	0,00	0,00
24	Receita da Indústria de Transformação	0,00	0,00	0,00	0,00
25	Receita da Indústria de Construção	0,00	0,00	0,00	0,00
26	Outras Receitas Industriais	0,00	0,00	0,00	0,00
27	RECEITA DE SERVIÇOS	7.000,00	7.000,00	0,00	(7.000,00)
28	**TRANSFERÊNCIAS CORRENTES**	**69.491.000,00**	**69.491.000,00**	**68.179.096,05**	**(1.311.903,95)**
29	Transferências Intergovernamentais	69.197.000,00	69.197.000,00	67.942.335,09	(1.254.664,91)
30	Transferências de Instituições Privadas	0,00	0,00	0,00	0,00
31	Transferências do Exterior	0,00	0,00	0,00	0,00
32	Transferências de Pessoas	29.000,00	29.000,00	0,00	(29.000,00)
33	Transferências de Convênios	265.000,00	265.000,00	236.760,96	(28.239,04)
34	Transferências para o Combate à Fome	0,00	0,00	0,00	0,00
35	**OUTRAS RECEITAS CORRENTES**	**663.000,00**	**663.000,00**	**435.369,72**	**(227.630,28)**
36	Multas e Juros de Mora	83.000,00	83.000,00	87.401,73	4.401,73
37	Indenizações e Restituições	38.000,00	38.000,00	7.387,14	(30.612,86)
38	Receita da Dívida Ativa	492.000,00	492.000,00	330.361,77	(161.638,23)
39	Receitas Decorrentes de Aportes Periódicos para Amortização de Déficit Atuarial do RPPS	0,00	0,00	0,00	0,00
40	Receitas Correntes Diversas	50.000,00	50.000,00	10.219,08	(39.780,92)
41	**RECEITAS DE CAPITAL (II)**	**4.449.000,00**	**4.449.000,00**	**720.943,94**	**(3.728.056,06)**
42	**OPERAÇÕES DE CRÉDITO**	**0,00**	**0,00**	**0,00**	**0,00**
43	Operações de Crédito Internas	0,00	0,00	0,00	0,00
44	Operações de Crédito Externas	0,00	0,00	0,00	0,00
45	**ALIENAÇÃO DE BENS**	**0,00**	**0,00**	**0,00**	**0,00**
46	Alienação de Bens Móveis	0,00	0,00	0,00	0,00
47	Alienação de Bens Imóveis	0,00	0,00	0,00	0,00
48	AMORTIZAÇÕES DE EMPRÉSTIMOS	0,00	0,00	0,00	0,00
49	**TRANSFERÊNCIAS DE CAPITAL**	**4.449.000,00**	**4.449.000,00**	**720.943,94**	**(3.728.056,06)**

Usuario: RANULFO DE OLIVEIRA Página: 1 / 3

Fls:001869

Este documento é cópia do original assinado digitalmente por: FERNANDA ALTISSIMO - 20/01/20 12:05
Para validar a assinatura acesse o site https://assinador.tce.ms.gov.br/Conferencia e informe o código: BD01283E3B9E

Diário Oficial
da Associação dos Municípios de Mato Grosso do Sul
ASSOMASUL
Associação dos Municípios de Mato Grosso do Sul
Municipalismo atuante. Estado forte.
ANO XII Nº 2521
Quarta-feira, 15 de janeiro de 2020
Órgão de divulgação oficial dos municípios

Nº	RECEITAS ORÇAMENTÁRIAS	Previsão Inicial (a)	Previsão Atualizada (b)	Receitas Realizadas (c)	Saldo (d) = (c-b)
50	Transferências Intergovernamentais	0,00	0,00	0,00	0,00
51	Transferências de Instituições Privadas	0,00	0,00	0,00	0,00
52	Transferências do Exterior	0,00	0,00	0,00	0,00
53	Transferências de Pessoas	0,00	0,00	0,00	0,00
54	Transferências de Outras Instit. Públicas	0,00	0,00	0,00	0,00
55	Transferências de Convênios	4.449.000,00	4.449.000,00	720.943,94	(3.728.056,06)
56	Transferências para o Combate à Fome	0,00	0,00	0,00	0,00
57	**OUTRAS RECEITAS DE CAPITAL**	**0,00**	**0,00**	**0,00**	**0,00**
58	Integralização do Capital Social	0,00	0,00	0,00	0,00
59	Dívida Ativa Prov. da Amortiz. Emp. e Financ.	0,00	0,00	0,00	0,00
60	Restituições	0,00	0,00	0,00	0,00
61	Receitas de Capital Diversas	0,00	0,00	0,00	0,00
62	RECURSOS ARRECADADOS EM EXERCÍCIOS ANTERIORES (III)	0,00	0,00	0,00	0,00
63	**SUBTOTAL DAS RECEITAS (IV) = (I + II + III)**	**86.694.000,00**	**86.694.000,00**	**84.304.529,80**	**(2.389.470,20)**
64	**OPERAÇÕES DE CRÉDITO / REFINANCIAMENTO (V)**	**0,00**	**0,00**	**0,00**	**0,00**
65	**Operações de Crédito Internas**	**0,00**	**0,00**	**0,00**	**0,00**
66	Mobiliária	0,00	0,00	0,00	0,00
67	Contratual	0,00	0,00	0,00	0,00
68	**Operações de Crédito Externas**	**0,00**	**0,00**	**0,00**	**0,00**
69	Mobiliária	0,00	0,00	0,00	0,00
70	Contratual	0,00	0,00	0,00	0,00
71	**SUBTOTAL COM REFINANCIAMENTO (VI) = (IV + V)**	**86.694.000,00**	**86.694.000,00**	**84.304.529,80**	**(2.389.470,20)**
72	DÉFICIT (VII)	0,00	1.581.459,98	2.259.205,70	677.745,72
73	**TOTAL (VIII) = (VI + VII)**	**86.694.000,00**	**88.275.459,98**	**86.563.735,50**	**(1.711.724,48)**
74	**SALDOS DE EXERCÍCIOS ANTERIORES (UTILIZADOS PARA CRÉDITOS ADICIONAIS)**	**0,00**	**0,00**	**0,00**	**0,00**
75	Superávit Financeiro	0,00	0,00	0,00	0,00
76	Reabertura de Créditos Adicionais	0,00	0,00	0,00	0,00

Nº	DESPESAS ORÇAMENTÁRIAS	Dotação Inicial (e)	Dotação Atualizada (f)	Despesas Empenhadas (g)	Despesas Liquidadas (h)	Despesas Pagas (i)	Saldo da Dotação (j) = (f - g)
77	**DESPESAS CORRENTES (IX)**	**77.791.500,00**	**84.686.574,01**	**82.995.108,17**	**81.925.252,87**	**76.664.701,10**	**1.691.465,84**
78	Pessoal e Encargos Sociais	43.925.500,00	50.162.455,57	50.141.620,86	50.141.520,66	47.934.945,68	20.834,71
79	Juros e Encargos da Dívida	100.000,00	162.505,60	136.405,53	136.405,53	136.405,53	26.100,07
80	Outras Despesas Correntes	33.766.000,00	34.361.612,84	32.717.081,78	31.647.326,68	30.593.349,89	1.644.531,06
81	**DESPESAS DE CAPITAL (X)**	**8.802.500,00**	**3.588.885,97**	**3.568.627,33**	**3.514.621,98**	**3.514.621,98**	**20.258,64**
82	Investimentos	7.537.500,00	3.181.341,57	3.164.747,10	3.110.741,75	3.110.741,75	16.594,47
83	Inversões Financeiras	265.000,00	0,00	0,00	0,00	0,00	0,00
84	Amortização da Dívida	1.000.000,00	407.544,40	403.880,23	403.880,23	403.880,23	3.664,17
85	RESERVA DE CONTINGÊNCIA (XI)	100.000,00	0,00	0,00	0,00	0,00	0,00
86	RESERVA DO RPPS (XII)	0,00	0,00	0,00	0,00	0,00	0,00
87	**SUBTOTAL DAS DESPESAS (XIII) = (IX + X + XI + XII)**	**86.694.000,00**	**88.275.459,98**	**86.563.735,50**	**85.439.874,85**	**82.179.323,08**	**1.711.724,48**
88	**AMORTIZAÇÃO DA DÍVIDA / REFINANCIAMENTO (XIV)**	**0,00**	**0,00**	**0,00**	**0,00**	**0,00**	**0,00**
89	**Amortização da Dívida Interna**	**0,00**	**0,00**	**0,00**	**0,00**	**0,00**	**0,00**
90	Dívida Mobiliária	0,00	0,00	0,00	0,00	0,00	0,00
91	Outras Dívidas	0,00	0,00	0,00	0,00	0,00	0,00
92	**Amortização da Dívida Externa**	**0,00**	**0,00**	**0,00**	**0,00**	**0,00**	**0,00**
93	Dívida Mobiliária	0,00	0,00	0,00	0,00	0,00	0,00
94	Outras Dívidas	0,00	0,00	0,00	0,00	0,00	0,00
95	**SUBTOTAL COM REFINANCIAMENTO (XV) = (XIII + XIV)**	**86.694.000,00**	**88.275.459,98**	**86.563.735,50**	**85.439.874,85**	**82.179.323,08**	**1.711.724,48**
96	SUPERÁVIT (XVI)	0,00	0,00	0,00	0,00	0,00	0,00
97	**TOTAL (XVII) = (XV + XVI)**	**86.694.000,00**	**88.275.459,98**	**86.563.735,50**	**85.439.874,85**	**82.179.323,08**	**1.711.724,48**

Fls:001870

Este documento é cópia do original assinado digitalmente por: FERNANDA ALTISSIMO, 20/01/20 12:05
Para validar a assinatura acesse o site https://assinador.tce.ms.gov.br/Conferencia e informe o código: BD01283E3B9E

Diário Oficial
da Associação dos Municípios de Mato Grosso do Sul
ASSOMASUL
Associação dos Municípios de Mato Grosso do Sul
Municipalismo atuante. Estado forte.
ANO XII Nº 2521
Quarta-feira, 15 de janeiro de 2020
Órgão de divulgação oficial dos municípios

Nº	RESTOS A PAGAR NÃO PROCESSADOS	INSCRITOS		LIQUIDADOS (c)	PAGOS (d)	CANCELADOS (e)	SALDO (f) = (a + b - d - e)
		EM EXERCÍCIOS ANTERIORES (a)	EM 31 DE DEZEMBRO DE 2016 (b)				
98	**DESPESAS CORRENTES**	**165,00**	**26.539,17**	**26.000,00**	**26.000,00**	**0,00**	**704,17**
99	Pessoal e Encargos Sociais	0,00	0,00	0,00	0,00	0,00	0,00
100	Juros e Encargos da Dívida	0,00	0,00	0,00	0,00	0,00	0,00
101	Outras Despesas Correntes	165,00	26.539,17	26.000,00	26.000,00	0,00	704,17
102	**DESPESAS DE CAPITAL**	**5.262,14**	**0,00**	**0,00**	**0,00**	**0,00**	**5.262,14**
103	Investimentos	5.262,14	0,00	0,00	0,00	0,00	5.262,14
104	Inversões Financeiras	0,00	0,00	0,00	0,00	0,00	0,00
105	Amortização da Dívida	0,00	0,00	0,00	0,00	0,00	0,00
106	**TOTAL**	**5.427,14**	**26.539,17**	**26.000,00**	**26.000,00**	**0,00**	**5.966,31**

Nº	RESTOS A PAGAR PROCESSADOS E NÃO PROCESSADOS LIQUIDADOS	INSCRITOS		PAGOS (c)	CANCELADOS (d)	SALDO (e) = (a + b - c - d)
		EM EXERCÍCIOS ANTERIORES (a)	EM 31 DE DEZEMBRO DE 2016 (b)			
107	**DESPESAS CORRENTES**	**117.506,05**	**3.665.184,30**	**3.678.819,83**	**245,30**	**103.625,22**
108	Pessoal e Encargos Sociais	40.626,10	2.907.607,08	2.901.351,41	245,30	46.636,47
109	Juros e Encargos da Dívida	0,00	0,00	0,00	0,00	0,00
110	Outras Despesas Correntes	76.879,95	757.577,22	777.468,42	0,00	56.988,75
111	**DESPESAS DE CAPITAL**	**47.159,49**	**24.717,55**	**42.833,55**	**0,00**	**29.043,49**
112	Investimentos	47.159,49	24.717,55	42.833,55	0,00	29.043,49
113	Inversões Financeiras	0,00	0,00	0,00	0,00	0,00
114	Amortização da Dívida	0,00	0,00	0,00	0,00	0,00
115	**TOTAL**	**164.665,54**	**3.689.901,85**	**3.721.653,38**	**245,30**	**132.668,71**

Fonte: Sistema de Contabilidade - N&A Informatica, ESTADO DE MATO GROSSO DO SUL - MUNICIPIO DE RIBAS DO RIO PARDO.

PAULO CESAR LIMA SILVEIRA
Prefeito Municipal
CPF: 238.396.971-53

GISELDA RAMOS MEIRA
Contadora
CRC-MS 005819/O-1

Usuário: RANULFO DE OLIVEIRA Página: 3 / 3

Fls.001871

Este documento é cópia do original assinado digitalmente por: FERNANDA ALTISSIMO, 20/01/20 12:05
Para validar a assinatura acesse o site https://assinador.tce.ms.gov.br/Conferencia e informe o código: BD01283E3B9E

Diário Oficial
da Associação dos Municípios de Mato Grosso do Sul
ASSOMASUL
Associação dos Municípios de Mato Grosso do Sul
Municipalismo atuante. Estado forte.
ANO XI Nº 2495 Sexta-feira, 06 de dezembro de 2019 Órgão de divulgação oficial dos municípios

NOTA EXPLICATIVA DO BALANÇO ORÇAMENTÁRIO CONSOLIDADO – 2017 – PREFEITURA MUNICIPAL

O Anexo 12 - Balanço Orçamentário regulamentado pela Lei Federal nº 4.320/64, é a Demonstração Contábil que discrimina o saldo das contas de receitas e despesas orçamentárias, comparando as parcelas previstas e fixadas com as executadas. Como, para a contabilidade pública não existe a figura do lucro ou prejuízo, mas sim do superávit e do déficit, o resultado da execução orçamentária é expresso abaixo das despesas, quando ocorre superávit, ou abaixo das receitas, no caso da ocorrência de déficit.

O Anexo 12 – Balanço Orçamentário – Receitas Orçamentárias da Prefeitura Municipal de Ribas do Rio Pardo/MS, apresenta como Previsão Inicial o valor de R$ 86.718.000,00 (oitenta e seis milhões setecentos e dezoito mil reais) e previsão atualizada o mesmo valor, demonstrando que durante o exercício/2017 foram arrecadadas receitas orçamentárias no valor de R$ 84.304.529,80 (oitenta e quatro milhões trezentos e quatro mil quinhentos e vinte e nove reais e oitenta centavos), sendo em Receita Tributária a quantia de R$ 14.131.173,60 (quatorze milhões cento e trinta e um mil cento e setenta e três reais e sessenta centavos), em Receitas de Contribuições o valor de R$ 374.977,90 (trezentos e setenta e quatro mil novecentos e setenta e sete reais e noventa centavos), em Receita Patrimonial o valor de R$ 462.968,59 (quatrocentos e sessenta e dois mil novecentos e sessenta e oito reais e cinquenta e nove centavos), em Transferências Correntes o montante de R$ 68.179.096,05 (sessenta e oito milhões cento e setenta e nove mil noventa e seis reais e cinco centavos), em Outras Receitas Corrente o valor de R$ 435.369,72 (quatrocentos e trinta e cinco mil trezentos e sessenta e nove reais e setenta e dois centavos) e em Receita de Capital o valor de R$ 720.943,94 (setecentos e vinte mil novecentos e quarenta e três reais e noventa e quatro centavos), perfazendo o total arrecadado.

O Anexo 12 – Balanço Orçamentário – Despesas Orçamentárias da Prefeitura Municipal de Ribas do Rio Pardo/MS apresenta como dotação inicial o valor de R$ 86.718.000,00 (oitenta e seis milhões setecentos e dezoito mil reais), e dotação atualizada com o valor de R$ 88.275.459,98 (oitenta e oito milhões duzentos e setenta e cinco mil quatrocentos cinquenta e nove reais e noventa e oito centavos), demonstrando que

Este documento é cópia do original assinado digitalmente por: FERNANDA ALTISSIMO - 20/01/20 12:05
Para validar a assinatura acesse o site https://assinador.tce.ms.gov.br/Conferencia e informe o código: BD01283E3B9E

Diário Oficial
da Associação dos Municípios de Mato Grosso do Sul
ASSOMASUL
Associação dos Municípios de Mato Grosso do Sul
Municipalismo atuante. Estado forte.
ANO XI Nº 2495 Sexta-feira, 06 de dezembro de 2019 Órgão de divulgação oficial dos municípios

durante o exercício/2017 foram empenhadas despesas orçamentárias no montante de R$ 86.563.735,50 (oitenta e seis milhões quinhentos e sessenta e três mil setecentos e trinta e cinco reais e cinquenta centavos), sendo liquidado o valor de R$ 85.439.874,85 (oitenta e cinco milhões quatrocentos e trinta e nove mil oitocentos e setenta e quatro reais e oitenta e cinco centavos), sendo paga a quantia de R$ 82.179.323,08 (oitenta e dois milhões cento e setenta e nove mil trezentos e vinte e três reais e oito centavos), conforme demonstrado no anexo, bem como no Demonstrativo da Despesa Orçamentária Autorizada com Realizada por Categoria Econômica e Elemento de Despesa – Anexo 02.

No seu Anexo I – Demonstrativo de Execução dos Restos a Pagar Não Processados, apresentou Restos a Pagar de Exercícios Anteriores no valor de R$ 5.427,14 (cinco mil quatrocentos e vinte e sete reais e quatorze centavos), Restos a Pagar Inscritos em 31 de dezembro do Exercício Anterior no valor de R$ 26.539,17 (vinte e seis mil quinhentos e trinta e nove reais e dezessete centavos), sendo liquidado e pago no exercício, o valor de R$ 26.000,00 (vinte e seis mil reais) ficando inscrito em Restos a Pagar Não Processados o valor de R$ 5.966,31 (cinco mil novecentos e sessenta e seis reais e trinta e um centavos).

O seu Anexo II – Demonstrativo de Execução dos Restos a Pagar Processados e Não Processados Liquidados, apresentou Restos a Pagar de Exercícios Anteriores no valor de R$ 164.665,54 (cento sessenta e quatro mil seiscentos e sessenta e cinco reais e cinquenta e quatro centavos), Restos a Pagar inscritos em 31 de dezembro do exercício anterior no valor de R$ 3.689.901,85 (três milhões seiscentos e oitenta e nove mil novecentos e um reais e oitenta e cinco centavos), sendo pago no exercício a quantia de R$ 3.721.653,38 (três milhões setecentos e vinte e um mil seiscentos e cinquenta e três reais e trinta e oito centavos), e cancelando o valor de R$ 245,30 (duzentos quarenta e cinco reais e trinta centavos), ficando inscrito em Restos a Pagar Processados o valor de R$ 132.668,71 (cento e trinta e dois mil seiscentos e sessenta e oito reais e setenta e um centavos).

Observando que no Anexo 13 – Balanço Financeiro demonstra pagamento de Restos a Pagar não Processados o valor de R$ 91.000,00 (noventa e um mil reais), e pagamento de Restos a Pagar Processado o valor de R$ 3.656.653,38 (três milhões seiscentos e cinquenta e seis mil, seiscentos e cinquenta e três reais e trinta e oito centavos), demonstrando diferença de R$ 65.000,00 (sessenta e cinco mil reais), tanto no pagamento dos Restos a Pagar Processados quanto nos Restos a Pagar não Processados. Contudo, esse fato aconteceu pelo fato do empenho ser do exercício de 2015, que durante o exercício de 2016 foi processado

Este documento é cópia do original assinado digitalmente por: FERNANDA ALTISSIMO - 20/01/20 12:05
Para validar a assinatura acesse o site https://assinador.tce.ms.gov.br/Conferencia e informe o código: BD01283E3B9E

Diário Oficial
da Associação dos Municípios de Mato Grosso do Sul
ASSOMASUL
Associação dos Municípios de Mato Grosso do Sul
Municipalismo atuante. Estado forte.
ANO XI Nº 2495 Sexta-feira, 06 de dezembro de 2019 Órgão de divulgação oficial dos municípios

ocorrendo o pagamento só em 2017, ficando o valor como Restos a Pagar não Processados Liquidados, não ocorrendo nenhuma diferença contábil no financeiro, orçamentário ou patrimonial.

Ribas do Rio Pardo/MS., 31 de dezembro de 2017.

Paulo Cesar Lima Silveira
Prefeito Municipal

Giselda Ramos Meira
Contadora-CRC-MS 005819/O-1

Este documento é cópia do original assinado digitalmente por: FERNANDA ALTISSIMO - 20/01/20 12:05
Para validar a assinatura acesse o site https://assinador.tce.ms.gov.br/Conferencia e informe o código: BD01283E3B9E

Diário Oficial
da Associação dos Municípios de Mato Grosso do Sul
ASSOMASUL
Associação dos Municípios de Mato Grosso do Sul
Municipalismo atuante. Estado forte.

ANO XI Nº 2506 Segunda-feira, 23 de dezembro de 2019 Órgão de divulgação oficial dos municípios

PREFEITURA MUNICIPAL DE RIBAS DO RIO PARDO - ANEXOS

ESTADO DE MATO GROSSO DO SUL

MUNICÍPIO DE RIBAS DO RIO PARDO

C O N S O L I D A D O

SISTEMA DE CONTABILIDADE PÚBLICA

ANEXO 13 - BALANÇO FINANCEIRO

Portaria STN nº 700/2014 — PERÍODO: Janeiro à Dezembro de 2017 —

RECEITA				DISPÊNDIOS			
TÍTULOS	Nota	EXERCÍCIO ATUAL	EXERCÍCIO ANTERIOR	TÍTULOS	Nota	EXERCÍCIO ATUAL	EXERCÍCIO ANTERIOR
RECEITA ORÇAMENTÁRIA (I)		84.304.529,80	87.183.402,97	DESPESA ORÇAMENTÁRIA (VI)		86.563.735,50	87.215.856,22
Ordinária		30.516.370,23	35.815.214,44	Ordinária		28.801.422,32	26.903.684,25
Vinculada		53.788.159,57	51.368.188,53	Vinculada		57.762.313,18	60.312.171,97
Recursos Vinculados à Educação		28.994.359,36	27.734.749,09	Recursos Vinculados à Educação		34.310.962,24	31.852.962,51
Recursos Vinculados à Saúde		17.610.022,04	15.969.755,98	Recursos Vinculados à Saúde		18.666.087,47	19.199.252,48
Recursos Vinculados à Previdência Social - RPPS				Recursos Vinculados à Previdência Social - RPPS			
Recursos Vinculados à Previdência Social - RGPS				Recursos Vinculados à Previdência Social - RGPS			
Recursos Vinculados à Seguridade Social				Recursos Vinculados à Seguridade Social			
Outras Destinações de Recursos		7.183.778,17	7.663.683,46	Outras Destinações de Recursos		4.785.263,47	9.259.956,98
TRANSFERÊNCIA FINANCEIRA RECEBIDA (II)		21.229.653,30	20.360.241,60	TRANSFERÊNCIA FINANCEIRA CONCEDIDA (VII)		21.229.653,30	20.360.241,60
Transf. Rec. para a Execução Orçamentária		19.413.793,94	19.221.213,74	Transf. Conc. para a Execução Orçamentária		21.229.653,30	20.360.241,60
Transf. Rec. Independentes de Execução Orçamentária		1.815.859,36	1.139.027,86	Transf. Conc. Independentes de Execução			
Transf. Rec. para Aportes de recursos para o RPPS				Transf. Conc. para Aportes de recursos para o RPPS			
Transf. Rec. para Aportes de recursos para o RGPS				Transf. Conc. para Aportes de recursos para o RGPS			
RECEBIMENTOS EXTRAORÇAMENTÁRIOS (III)		18.596.590,37	16.135.321,18	PAGAMENTOS EXTRAORÇAMENTÁRIOS (VIII)		14.838.547,63	16.268.309,49
Inscrição de Restos a Pagar Não Processados		1.123.860,65	26.539,17	Pagamentos de Restos a Pagar Não Processados		91.000,00	1.164.314,31
Inscrição de Restos a Pagar Processados		3.260.551,77	3.689.901,85	Pagamentos de Restos a Pagar Processados		3.656.653,38	1.221.717,38
Depósitos Restituíveis e Valores Vinculados		13.606.697,89	12.098.836,34	Depósitos Restituíveis e Valores Vinculados		10.982.247,92	12.404.172,12
Outros Recebimentos Extra-orçamentários		605.480,06	320.043,82	Outros Pagamentos Extra-orçamentários		108.646,33	1.478.105,68
SALDO DO EXERCÍCIO ANTERIOR (IV)		4.466.812,27	4.632.252,83	SALDO PARA O EXERCÍCIO SEGUINTE (IX)		5.965.649,31	4.466.812,27
Caixa e Equivalentes de Caixa		4.466.812,27	4.632.252,83	Caixa e Equivalentes de Caixa		5.965.649,31	4.466.812,27
Títulos e Valores Mobiliários				Títulos e Valores Mobiliários			
Depósitos Restituíveis e Valores Vinculados				Depósitos Restituíveis e Valores Vinculados			
TOTAL (V) = (I + II + III + IV)		128.597.585,74	128.311.218,58	TOTAL (X) = (VI + VII + VIII + IX)		128.597.585,74	128.311.218,58

Paulo Cesar Lima Silveira
Prefeito Municipal

Giselda Ramos Meira
Contadora - CRC-MS 005819/O-1

Este documento é cópia do original assinado digitalmente por: FERNANDA ALTISSIMO - 20/01/20 12:05
Para validar a assinatura acesse o site https://assinador.tce.ms.gov.br/Conferencia e informe o código: BD01283E3B9E

Diário Oficial
da Associação dos Municípios de Mato Grosso do Sul
ASSOMASUL
Associação dos Municípios de Mato Grosso do Sul
Municipalismo atuante. Estado forte.
ANO XI Nº 2495 Sexta-feira, 06 de dezembro de 2019 Órgão de divulgação oficial dos municípios

NOTA EXPLICATIVA DO BALANÇO FINANCEIRO CONSOLIDADO – 2017 – PREFEITURA MUNICIPAL

INGRESSOS

O Anexo 13 - Balanço Financeiro é a Demonstração Contábil que evidencia as entradas e saídas de numerários do Órgão Público ou Privado por meio de contas representativas da situação financeira, dando posição dos saldos financeiros das Contas Bancárias.

A Receita Orçamentária Recebida no montante de R$ 84.304.529,80 (oitenta e quatro milhões trezentos e quatro mil quinhentos e vinte e nove reais e oitenta centavos), correspondem ao valor das receitas orçamentárias, conforme foi demonstrado no Balancete Financeiro de dezembro de 2017 e Anexo 10 – Comparativo da Receita Orçada com a Arrecadada.

As Transferências Financeiras Recebidas no montante de R$ 21.229.653,30 (vinte um milhões duzentos e vinte e nove mil seiscentos e cinquenta e três reais e trinta centavos), correspondem as Transferências Recebidas para a Execução Orçamentária no valor de R$ 19.413.793,94 (dezenove milhões quatrocentos e treze mil setecentos e noventa e três reais e noventa e quatro centavos) e Transferências Recebidas Independente de Execução Orçamentária no valor de R$ 1.815.859,36 (um milhão oitocentos e quinze mil oitocentos e cinquenta e nove reais e trinta e seis centavos).

Os Recebimentos Extras Orçamentários no montante de R$ 18.596.590,37 (dezoito milhões quinhentos e noventa e seis mil quinhentos e noventa reais), correspondem a Inscrição de Restos a Pagar Não Processados no valor de R$ 1.123.860,65 (um milhão cento e vinte e três mil oitocentos e sessenta reais e sessenta e cinco centavos), Inscrição de Restos a Pagar Processado no valor de R$ 3.260.551,77 (três milhões duzentos e sessenta mil quinhentos e cinquenta e um reais e setenta e sete centavos), Consignações representado pelos Depósitos Restituíveis e Valores Vinculados referentes a retenções de terceiros com a obrigação de repasse para seus credores no valor de R$ 13.606.697,89 (treze milhões seiscentos e seis mil seiscentos e noventa e sete reais e oitenta e nove centavos) e Outros Recebimentos Extra - Orçamentários no valor de R$ 605.480,06 (seiscentos e cinco mil quatrocentos e oitenta reais e seis centavos).

O valor de R$ 4.466.812,27 (quatro milhões quatrocentos e sessenta e seis mil oitocentos e doze reais e vinte e sete centavos), correspondem ao saldo financeiro do exercício anterior, conforme foi demonstrado no Anexo 14 – Balanço Patrimonial do exercício de 2016.

Este documento é cópia do original assinado digitalmente por: FERNANDA ALTISSIMO - 20/01/20 12:05
Para validar a assinatura acesse o site https://assinador.tce.ms.gov.br/Conferencia e informe o código: BD01283E3B9E

Diário Oficial
da Associação dos Municípios de Mato Grosso do Sul
ASSOMASUL
Associação dos Municípios de Mato Grosso do Sul
Municipalismo atuante. Estado forte.
ANO XI Nº 2495 Sexta-feira, 06 de dezembro de 2019 Órgão de divulgação oficial dos municípios

DISPÊNDIOS

As Despesas Orçamentárias no montante de R$ 86.563.735,50 (oitenta e seis milhões quinhentos e sessenta e três mil setecentos e trinta e cinco reais e cinquenta centavos), correspondentes aos valores das despesas orçamentárias empenhada, de acordo com o Anexo 11 – Comparativo da Despesa Fixada com a Realizada Consolidado e Anexo 12 – Balanço Orçamentário Consolidado.

Transferência Financeira Concedida, no valor de R$ 21.229.653,30 (vinte e um milhões duzentos e vinte e nove mil seiscentos e cinquenta e três reais e trinta centavos), corresponde aos valores transferidos intragovernamental da Prefeitura para os Fundos e outros.

Os Pagamentos Extras Orçamentários no montante de R$ 14.838.547,63 (quatorze milhões oitocentos e trinta e oito mil, quinhentos e quarenta e sete reais e sessenta e três centavos), correspondem aos pagamentos de Restos a Pagar Processados no valor de R$ 3.656.653,38 (três milhões seiscentos e cinquenta e seis mil seiscentos e cinquenta e três reais e trinta e oito centavos), pagamentos de Restos a Pagar Não Processados na quantia de R$ 91.000,00 (noventa e um mil reais), Consignações representada pelos Depósitos Restituíveis e Valores Vinculados pagos aos seus credores no valor de R$ 10.982.247,92 (dez milhões novecentos e oitenta e dois mil, duzentos e quarenta e sete reais e noventa e dois centavos) e Outros Pagamentos Extra – Orçamentários no valor de R$ 108.646,33 (cento e oito mil seiscentos e quarenta e seis reais e trinta e três centavos).

O valor de R$ 5.965.649,31 (cinco milhões novecentos e sessenta e cinco mil seiscentos e quarenta e nove reais e trinta e um centavos), corresponde ao saldo financeiro que passou para o exercício seguinte quando do encerramento do exercício financeiro/2017, conforme demonstra o Anexo 14 – Balanço Patrimonial do exercício de 2017.

Ribas do Rio Pardo/MS., 31 de dezembro de 2017.

Paulo Cesar Lima Silveira
Prefeito Municipal

Giselda Ramos Meira
Contadora-CRC-MS 005819/O-1

Este documento é cópia do original assinado digitalmente por: FERNANDA ALTISSIMO - 20/01/20 12:05
Para validar a assinatura acesse o site https://assinador.tce.ms.gov.br/Conferencia e informe o código: BD01283E3B9E

Diário Oficial
da Associação dos Municípios de Mato Grosso do Sul
ASSOMASUL
Associação dos Municípios de Mato Grosso do Sul
Municipalismo atuante. Estado forte.

ANO XI Nº 2506 Segunda-feira, 23 de dezembro de 2019 Órgão de divulgação oficial dos municípios

ESTADO DE MATO GROSSO DO SUL
MUNICÍPIO DE RIBAS DO RIO PARDO
CONSOLIDADO

SISTEMA DE CONTABILIDADE PÚBLICA

BALANÇO PATRIMONIAL - ANEXO XIV

Portaria STN nº 700/2014

PERÍODO : [Janeiro à Dezembro de 2017]

ATIVO			PASSIVO		
ESPECIFICAÇÃO	Exercício Atual	Exercício Anterior	ESPECIFICAÇÃO	Exercício Atual	Exercício Anterior
ATIVO CIRCULANTE			PASSIVO CIRCULANTE		
Caixa e Equivalentes de Caixa	5.965.649,31	4.466.812,27	Obrigações Trabalhistas, Previdenciárias e Assistenciais a Pagar a Curto Prazo	2.248.456,49	2.816.302,10
Créditos a Curto Prazo	16.788.383,55	14.563.770,52			
Clientes			Empréstimos e Financiamentos a Curto Prazo	0,00	0,00
Créditos Tributários a Receber	0,00	0,00	Fornecedores e Contas a Pagar a Curto Prazo	1.144.761,99	955.647,14
Dívida Ativa Tributária	16.788.383,55	14.563.770,52	Obrigações Fiscais a Curto Prazo	0,00	0,00
Dívida Ativa não Tributária - Clientes			Obrigações de Repartição a Outros Entes		
Créditos de Transferências a Receber	0,00	0,00	Provisões a Curto Prazo		
Empréstimos e Financiamentos Concedidos			Demais Obrigações a Curto Prazo	2.920.462,18	296.012,21
(-) Ajustes de Perdas de Créditos a Curto Prazo					
Demais Créditos e Valores a Curto Prazo	721.228,13	1.158.961,86			
Investimentos e Aplicações Temporárias a Curto Prazo					
Estoques	349.590,57	0,00			
VPD Pagas Antecipadamente					
TOTAL DO ATIVO CIRCULANTE	23.824.851,56	20.188.644,65	TOTAL DO PASSIVO CIRCULANTE	6.313.682,66	4.167.361,45
ATIVO NÃO CIRCULANTE			PASSIVO NÃO CIRCULANTE		
Ativo Realizável a Longo Prazo			Obrigações Trabalhistas, Previdenciárias e Assistenciais a Pagar a Longo Prazo		
Créditos a Longo Prazo			Empréstimos e Financiamentos a Longo Prazo	3.639.082,44	3.730.892,65
Clientes			Fornecedores a Longo Prazo		
Créditos Tributários a Receber			Obrigações Fiscais a Longo Prazo		
Dívida Ativa Tributária			Provisões a Longo Prazo		
Dívida Ativa não Tributária - Clientes			Demais Obrigações a Longo Prazo		
Empréstimos e Financiamentos Concedidos			Resultado Diferido		
(-) Ajustes de Perdas de Créditos a Longo Prazo			TOTAL DO PASSIVO NÃO CIRCULANTE	3.639.082,44	3.730.892,65
Demais Créditos e Valores a Longo Prazo					
Investimentos e Aplicações Temporárias a Longo Prazo			TOTAL DO PASSIVO	9.952.765,10	7.898.254,10
Estoques			PATRIMÔNIO LÍQUIDO		
VPD Pagas Antecipadamente					
Investimentos	1.007,23	1.007,23	ESPECIFICAÇÃO	Exercício Atual	Exercício Anterior
Participações Permanentes	1.007,23	1.007,23			
Participações Avaliadas pelo Método Equivalência Patrimonial	1.007,23	1.007,23	Patrimônio Social e Capital Social		
Participações Avaliadas pelo Método de Custo			Adiantamento para o Futuro Aumento de Capital		
Propriedade para Investimento			Reservas de Capital		
Demais Investimentos Permanentes			Ajustes de Avaliação Patrimonial		
			Reservas de Lucros		
Imobilizado	48.332.625,83	45.221.884,08	Demais Reservas		
Bens Móveis	11.134.347,94	10.214.098,34	Resultados Acumulados	62.205.719,52	57.513.281,86
Bens Imóveis	37.198.277,89	35.007.785,74	Resultado do Exercício	4.730.485,31	9.710.446,12
(-) Depreciação			Resultados de Exercícios Anteriores	57.513.281,86	47.802.835,74
Intangível			Ajustes de Exercícios Anteriores	-38.047,65	0,00
Softwares			(-) Ações / Cotas em Tesouraria		
Marcas, Direitos e Patentes Industriais					
Direito de Uso de Imóveis					
Diferido					
TOTAL DO ATIVO NAO CIRCULANTE	48.333.633,06	45.222.891,31	TOTAL DO PATRIMÔNIO LÍQUIDO	62.205.719,52	57.513.281,86
TOTAL DO ATIVO	72.158.484,62	65.411.535,96	TOTAL DO PASSIVO E DO PAT. LÍQUIDO	72.158.484,62	65.411.535,96

Este documento é cópia do original assinado digitalmente por: FERNANDA ALTISSIMO - 20/01/20 12:05
Para validar a assinatura acesse o site https://assinador.tce.ms.gov.br/Conferencia e informe o código: BD01283E3B9E

Diário Oficial
da Associação dos Municípios de Mato Grosso do Sul
ASSOMASUL
Associação dos Municípios de Mato Grosso do Sul
Municipalismo atuante. Estado forte.

ANO XI Nº 2506 Segunda-feira, 23 de dezembro de 2019 Órgão de divulgação oficial dos municípios

ESTADO DE MATO GROSSO DO SUL
MUNICÍPIO DE RIBAS DO RIO PARDO
CONSOLIDADO

SISTEMA DE CONTABILIDADE PÚBLICA

BALANÇO PATRIMONIAL - ANEXO XIV

Portaria STN nº 700/2014

PERÍODO : [Janeiro à Dezembro de 2017]

QUADRO DOS ATIVOS E PASSIVOS FINANCEIROS E PERMANENTES
(Lei nº 4.320/1964)

Exercício: 2017

	Exercício Atual	Exercício Anterior
ATIVO (I)		
ATIVO FINANCEIRO	5.965.649,31	4.466.812,27
ATIVO PERMANENTE	66.192.835,31	60.944.723,69
Total do Ativo	**72.158.484,62**	**65.411.535,96**
PASSIVO (II)		
PASSIVO FINANCEIRO	7.448.936,76	4.182.545,91
PASSIVO PERMANENTE	3.639.082,44	3.730.892,65
Total do Passivo	**11.088.019,20**	**7.913.438,56**
Saldo Patrimonial (III) = (I - II)	**61.070.465,42**	**57.498.097,40**

QUADRO DAS CONTAS DE COMPENSAÇÃO
(Lei nº 4.320/1964)

Exercício: 2017

	Exercício Atual	Exercício Anterior
Atos Potenciais Ativos		
Garantias e Contragarantias recebidas		
Direitos Conveniados e outros instrumentos congêneres		
Direitos Contratuais		
Outros atos potenciais ativos		
Total dos Atos Potenciais Ativos		
Atos Potenciais Passivos		
Garantias e Contragarantias concedidas		
Obrigações conveniadas e outros instrumentos congêneres		
Obrigações contratuais	30.116.932,54	13.595.918,20
Outros atos potenciais passivos		
Total dos Atos Potenciais Passivos	**30.116.932,54**	**13.595.918,20**

Este documento é cópia do original assinado digitalmente por: FERNANDA ALTISSIMO - 20/01/20 12:05
Para validar a assinatura acesse o site https://assinador.tce.ms.gov.br/Conferencia e informe o código: BD01283E3B9E

Diário Oficial
da Associação dos Municípios de Mato Grosso do Sul
ASSOMASUL
Associação dos Municípios de Mato Grosso do Sul
Municipalismo atuante. Estado forte.

ANO XI Nº 2506 Segunda-feira, 23 de dezembro de 2019 Órgão de divulgação oficial dos municípios

DEMONSTRATIVO DO SUPERÁVIT/DÉFICIT FINANCEIRO

Portaria STN nº 700/2014 PERÍODO : [Janeiro à Dezembro de 2017]

DESTINAÇÃO DE RECURSOS	Nota	Exercício Atual	Exercício Anterior
Ordinaria		161.874,84	247.558,88
Vinculada		-1.645.162,29	36.707,48
100000 - 100000-Recursos Ordinários		161.874,84	247.558,88
101000 - 101000-Rec.de Impostos e Transf.Imp. - Educação		-834.255,88	-1.051.928,03
102000 - 102000-Rec.de Impostos e Transf.Imp. - Saúde		-1.217.694,67	-987.820,19
112000 - 112000-Serviços de Saúde		100.638,92	23.272,94
114000 - 114000-Transferências de Recursos do SUS		15.832,90	100.194,39
114008 - 114008-Piso de atenção básica - PAB		20.596,46	14.920,05
114009 - 114009-Piso de atenção básica ampliada - PABA		-21.659,17	-6.887,24
114010 - 114010-Programa saúde da familia		-156.870,51	-43.382,89
114012 - 114012-Agentes comunitários de saúde - PACS		-26.722,84	7.567,98
114013 - 114013-Farmácia básica		129.756,03	65.293,65
114014 - 114014-Carências nutricionais		-13.867,06	-2.565,68
114017 - 114017-Média alta complexidade		7.087,83	1.344,34
114020 - 114020-Serviço de atendimento móvel de urgência		80.072,58	205,15
115000 - 115000-Transferências de Recursos do FNDE		8.376,06	15,14
115049 - 115049-Transferência do Salário Educação		215.189,26	394,97
115051 - 115051-Transf ref.Programa Nac Alimentação Esc.		-143.790,94	15.303,60
115052 - 115052-Transferências referentes ao Programa Nacional do Transporte Escolar - PNATE		153.004,58	409,69
115053 - 115053-Outras Transferências Recursos do FNDE		941,90	891,30
116000 - 116000-Cont.Interv.Dominio Econômico-CIDE		181,19	0,00
117000 - 117000-Cont.p/Custeio dos Serv.Ilum.Pub.-COSIP		-93.620,98	-5.269,61
118000 - 118000-Transferências do FUNDEB-60%		-905.026,24	68.415,29
120000 - 120000-Transf.de Conv.União/Educação		322,04	212.628,70
121000 - 121000-Transf.de Conv.União/Saúde		34.792,22	33.544,18
121057 - Investimento na Rede de Serv. de Saúde		23.586,94	18.279,80
123000 - 123000-Transf.de Conv.União/Outros		1.147.041,25	1.339.998,87
124000 - 124000-Transf.de Conv.Estado/Educação		0,00	23.111,93
125000 - 125000-Transf.de Conv.Estado/Saúde		24.890,58	684,25
125010 - 125010-Programa saúde da família		60.614,95	4.419,55
125057 - 125057-Transferências FAEC-SIAI		-792.274,15	242.663,37
126000 - 126000-Transf.de Conv.Estado/Assist.Social		92.058,63	1.375,20
129000 - 129000-Transferências de Recursos do FNAS		299.595,16	53.509,39
131010 - 131010-Bloco de At.de Méd e Alta Com. Amb. e Hospitalar		-2.546,04	-4.862,89
131014 - 131014-Comp. Basico - Bloco de Assistência Farmaceutica		-5.154,42	0,00
150061 - 150061-FMDCA - fundo mun direitos da criança		1.008,48	954,30
170000 - 170000-Compensações Financ. Recursos Naturais		61.131,14	0,00
180501 - 180501-FUNDERSUL (LEI 3.140,art.2º,INC.I e II)		42.357,89	17.370,69
180502 - 180502-FUNDERSUL (LEI 3.140,art 2º,INC.III)		94.480,23	22.910,91
181000 - 181000-Outras Transferências do Estado (FIS)		-54.843,38	-124.635,27
181503 - 181503-Recursos prov.FIS (LEI 2.105)		10.709,32	77,63
182000 - 182000-Transf. do Estado-FEAS/Decreto 13.111		-1.102,55	-5.697,98
Total das Fontes de Recursos		**-1.483.287,45**	**284.266,36**

* **Metodologia de cálculo**
1) Superávit/Déficit Financeiro = (Receitas arrecadadas - Despesas pagas da fonte de recurso)
2) As transferências financeiras, tanto credora quanto devedora, serão computadas na fonte 100000 (Ordinária)

Paulo Cesar Lima Silveira
Prefeito Municipal

Giselda Ramos Meira
Contadora - CRC-MS 005819/O-1

Este documento é cópia do original assinado digitalmente por: FERNANDA ALTISSIMO - 20/01/20 12:05
Para validar a assinatura acesse o site https://assinador.tce.ms.gov.br/Conferencia e informe o código: BD01283E3B9E

Diário Oficial
da Associação dos Municípios de Mato Grosso do Sul
ASSOMASUL
Associação dos Municípios de Mato Grosso do Sul
Municipalismo atuante. Estado forte.
ANO XI Nº 2495 Sexta-feira, 06 de dezembro de 2019 Órgão de divulgação oficial dos municípios

NOTA EXPLICATIVA DO BALANÇO PATRIMONIAL CONSOLIDADO – 2017 – PREFEITURA MUNICIPAL

O Anexo 14 - Balanço Patrimonial é a Demonstração Contábil que evidencia qualitativa e quantitativamente a Situação Patrimonial do Órgão Público ou Privado por meio de contas representativas do Patrimônio Público ou Privado, além das Contas de Compensação conforme as definições do Ativo, Passivo e Patrimônio Líquido.

O Ativo Circulante no montante de R$ 23.824.851,56 (vinte e três milhões oitocentos e vinte e quatro mil oitocentos e cinquenta e um reais e cinquenta e seis centavos), correspondem as disponibilidades financeiras conforme demonstra o Anexo 13 – Balanço Financeiro, extrato bancário e conciliação bancária referente ao mês de dezembro de 2017 no valor de R$ 5.965.649,31 (cinco milhões novecentos e sessenta e cinco mil, seiscentos e quarenta e nove reais e trinta e um centavos), o valor de R$ 16.788.383,55 (dezesseis milhões setecentos e oitenta e oito mil, trezentos e oitenta e três reais e cinquenta e cinco centavos), referente ao valor da Dívida Ativa Tributária inscrita, o valor de R$ 721.228,13 (setecentos e vinte e um mil duzentos e vinte e oito reais e treze centavos), referentes aos Demais Créditos e Valores a Curto Prazo, o valor de R$ 349.590,57 (trezentos e quarenta e nove mil quinhentos e noventa reais e cinquenta e sete centavos), referentes aos estoque de produtos para uso do Executivo Municipal.

O Ativo Não Circulante da Prefeitura Municipal em Questão apresenta o valor de R$ 48.333.633,06 (quarenta e oito milhões trezentos e trinta e três mil, seiscentos trinta e três reais e seis centavos), representados por Participações Avaliadas pelo Método Equivalência Patrimonial no valor de R$ 1.007,23 (um mil sete reais e vinte e três centavos), pelos Bens Móveis no valor de R$ 11.134.347,94 (onze milhões cento e trinta e quatro mil, trezentos e quarenta e sete reais e noventa e quatro centavos), e pelos Bens Imóveis no valor de R$ 37.198.277,89 (trinta e sete milhões cento e noventa e oito mil duzentos e setenta e sete reais e oitenta e nove centavos).

Somando o Ativo do Município de Ribas do Rio Pardo/MS no montante de R$ 72.158.484,62 (setenta e dois milhões cento e cinquenta e oito mil quatrocentos e oitenta e quatro reais e sessenta e dois centavos).

O Passivo Circulante no valor de R$ 6.313.682,66 (seis milhões trezentos e treze mil seiscentos e oitenta e dois reais e sessenta e seis centavos), esta constituído pelas Obrigações Trabalhistas, Previdenciárias e Assistenciais a Pagar a Curto Prazo no valor de R$ 2.248.458,49 (dois

Este documento é cópia do original assinado digitalmente por: FERNANDA ALTISSIMO - 20/01/20 12:05
Para validar a assinatura acesse o site https://assinador.tce.ms.gov.br/Conferencia e informe o código: BD01283E3B9E

Diário Oficial
da Associação dos Municípios de Mato Grosso do Sul
ASSOMASUL
Associação dos Municípios de Mato Grosso do Sul
Municipalismo atuante. Estado forte.
ANO XI Nº 2495 Sexta-feira, 06 de dezembro de 2019 Órgão de divulgação oficial dos municípios

milhões duzentos e quarenta e oito mil quatrocentos e cinquenta e oito reais e quarenta e nove centavos), pelos Fornecedores e Contas a Pagar a Curto Prazo na quantia de R$ 1.144.761,99 (um milhão cento e quarenta e quatro mil setecentos e sessenta e um reais e noventa e nove centavos) e pelas Demais Obrigações a Curto Prazo no valor de R$ 2.920.462,18 (dois milhões novecentos e vinte mil, quatrocentos e sessenta e dois reais e dezoito centavos).

O Passivo Não Circulante no valor de R$ 3.639.082,44 (três milhões seiscentos e trinta e nove mil oitenta e dois reais e quarenta e quatro centavos).

O Patrimônio Liquido representados pelos Resultados Acumulados de Exercícios Anteriores no valor de R$ 57.513.281,86 (cinquenta e sete milhões quinhentos e treze mil duzentos e oitenta e um reais e oitenta e seis centavos), que somado com o Resultado do Exercício na quantia de R$ 4.730.485,31 (quatro milhões setecentos e trinta mil quatrocentos e oitenta e cinco reais e trinta e um centavos), apurados nas Demonstrações das Variações Patrimoniais do exercício, diminuindo o valor de (R$ 38.047,65) (trinta e oito mil quarenta e sete reais e sessenta e cinco centavos), referentes a Ajuste de Exercícios Anteriores, apurou-se o Resultado Acumulado e Patrimônio Líquido no montante de R$ 62.205.719,52 (sessenta e dois milhões duzentos e cinco mil setecentos e dezenove reais e cinquenta e dois centavos).

Esclarecendo que o valor negativo de (R$ 38.047,65) (trinta e oito mil quarenta e sete reais e sessenta e cinco centavos), refere-se ao valor negativo de (R$ 46.374,76 (quarenta e seis mil trezentos e setenta e quatro reais e setenta e seis centavos), lançado como ajuste de exercícios anteriores referentes a Despesas não reconhecidas Empenhadas de exercício anterior no Fundo Municipal de Saúde, conforme demonstrado na Prestação de Contas de Gestão do Fundo, sendo que o valor positivo de R$ 8.327,11 (oito mil trezentos e vinte e sete reais e onze centavos), refere-se as Notas de Lançamentos nº 102 e 103, conforme demonstra o Razão Contábil da conta 2.3.7.1.1.03.00.00 – Ajuste de Exercícios Anteriores.

Ribas do Rio Pardo/MS., 31 de dezembro de 2017.

Paulo Cesar Lima Silveira
Prefeito Municipal

Giselda Ramos Meira
Contadora-CRC-MS 005819/O-1

Este documento é cópia do original assinado digitalmente por: FERNANDA ALTISSIMO - 20/01/20 12:05
Para validar a assinatura acesse o site https://assinador.tce.ms.gov.br/Conferencia e informe o código: BD01283E3B9E

Diário Oficial
da Associação dos Municípios de Mato Grosso do Sul
ASSOMASUL
Associação dos Municípios de Mato Grosso do Sul
Municipalismo atuante. Estado forte.

ANO XI Nº 2506 Segunda-feira, 23 de dezembro de 2019 Órgão de divulgação oficial dos municípios

VARIAÇÕES PATRIMONIAIS - ANEXO XV

Portaria STN nº 700/2014 PERÍODO : [Janeiro à Dezembro de 2017]

VARIAÇÕES PATRIMONIAIS QUANTITATIVAS			
	Nota	Exercício Atual	Exercício Anterior
VARIAÇÕES PATRIMONIAIS AUMENTATIVAS			
Impostos, Taxas e Contribuições de Melhoria		**16.880.458,32**	**15.908.203,60**
Impostos		16.880.458,32	15.719.498,75
Taxas			188.704,85
Contribuições de Melhoria			
Contribuições		**374.977,90**	**700.377,30**
Contribuições Sociais			
Contribuições de Intervenção no Domínio Econômico			
Contribuição de Iluminação Pública		374.977,90	700.377,30
Contribuição de Interesse das Categorias Profissionais			
Exploração e Venda de Bens, Serviços e Direitos		**28.317,59**	**364.418,93**
Venda de Mercadorias			
Venda de Produtos			
Exploração de Bens e Direitos e Prestação de Serviços		28.317,59	364.418,93
Variações Patrimoniais Aumentativas Financeiras		**522.052,73**	**654.033,71**
Juros e Encargos de Empréstimos e Financiamentos Concedidos			
Juros e Encargos de Mora		87.401,73	76.326,69
Variações Monetárias e Cambiais			
Descontos Financeiros Obtidos			
Remuneração de Depósitos Bancários e Aplicações Financeiras		434.651,00	577.707,02
Outras Variações Patrimoniais Aumentativas - Financeiras			
Transferências e Delegações Recebidas		**90.129.693,29**	**93.360.387,60**
Transferências Intragovernamentais		21.229.653,30	20.360.241,60
Transferências Intergovernamentais		56.456.280,73	60.708.703,28
Transferências das Instituições Privadas			
Transferências das Instituições Multigovernamentais		12.443.759,26	12.291.442,72
Transferências de Consórcios Públicos			
Transferências ao Exterior			
Execução Orçamentária Delegada de Entes			
Transferências de Pessoas Físicas			
Outras Transferências e Delegações Recebidas			
Valorização e Ganhos Com Ativos e Desincorporação de Passivos			**6.038.325,68**
Reavaliação de Ativos			6.038.325,68
Ganhos de Alienação			
Ganhos com Incorporação de Ativos			
Ganhos com Desincorporação de Passivos			
Reversão de Redução ao Valor Recuperável			
Outras Variações Patrimoniais Aumentativas		**19.470,05**	**1.956.869,02**
Variação Patrimonial Aumentativa a Classificar			
Resultado Positivo de Participações			
Reversão de Provisões e Ajustes de Perdas			
Diversas Variações Patrimoniais Aumentativas		19.470,05	1.956.869,02
Total das Variações Patrimoniais Aumentativas (I)		**107.954.969,88**	**118.982.615,84**

Este documento é cópia do original assinado digitalmente por: FERNANDA ALTISSIMO - 20/01/20 12:05
Para validar a assinatura acesse o site https://assinador.tce.ms.gov.br/Conferencia e informe o código: BD01283E3B9E

Diário Oficial
da Associação dos Municípios de Mato Grosso do Sul
ASSOMASUL
Associação dos Municípios de Mato Grosso do Sul
Municipalismo atuante. Estado forte.

ANO XI Nº 2506 Segunda-feira, 23 de dezembro de 2019 Órgão de divulgação oficial dos municípios

VARIAÇÕES PATRIMONIAIS - ANEXO XV

Portaria STN nº 700/2014 PERÍODO : [Janeiro à Dezembro de 2017]

VARIAÇÕES PATRIMONIAIS DIMINUTIVAS	Nota	Exercício Atual	Exercício Anterior
Pessoal e Encargos		**30.138.744,12**	**48.339.284,63**
Remuneração a Pessoal		21.074.567,31	24.345.174,37
Encargos Patronais		8.316.610,35	6.003.096,96
Benefícios a Pessoal			
Outras Variações Patrimoniais Diminutivas - Pessoal e Encargos		20.747.566,46	17.991.013,30
Benefícios Previdenciários e Assistenciais		**100.075,73**	**101.238,45**
Aposentadorias e Reformas			
Pensões		2.270,73	2.838,45
Benefícios de Prestação Continuada			
Benefícios Eventuais		59.144,49	60.000,00
Políticas Publicas de Transferência de Renda		38.400,00	38.400,00
Outros Benefícios Previdenciários e Assistenciais		260,51	
Uso de Bens, Serviços e Consumo de Capital Fixo		**30.346.338,48**	**31.488.250,55**
Uso de Material de Consumo		7.648.399,10	11.170.246,22
Serviços		22.697.939,38	20.318.004,33
Depreciação, Amortização de Exaustão			
Variações Patrimoniais Diminutivas Financeiras		**448.475,55**	**1.608.373,68**
Juros e Encargos de Empréstimos e Financiamentos Obtidos		135.682,05	134.870,81
Juros e Encargos de Mora		723,48	11.160,35
Variações Monetárias e Cambiais		312.070,02	1.462.342,52
Descontos Financeiros Concedidos			
Outras Variações Patrimoniais Diminutivas - Financeiras			
Transferências e Delegações Concedidas		**21.229.653,30**	**20.360.241,60**
Transferências Intragovernamentais		21.229.653,30	20.360.241,60
Transferências Intergovernamentais			
Transferências a Instituições Privadas			
Transferências a Instituições Multigovernamentais			
Transferências a Consórcios Públicos			
Transferências ao Exterior			
Execução Orçamentária Delegada a Entes			
Outras Transferências e Delegações Concedidas			
Desvalorização e Perda de Ativos e Incorporação de Passivos		**204.829,51**	**1.715.459,84**
Redução a Valor Recuperável e Provisão para Perdas		204.829,51	
Perdas com Alienação			
Perdas Involuntárias			
Incorporação de Passivos			
Desincorporação de Ativos			1.715.459,84
Tributárias		**751.467,88**	**671.624,56**
Impostos, Taxas e Contribuições de Melhoria		53.347,28	
Contribuições		698.120,60	671.624,56
Custos com Tributos			
Custo das Mercadorias e dos Produtos Vendidos e dos Serviços Prestados			
Custo das Mercadorias Vendidas			
Custo dos Produtos Vendidos			
Custo dos Serviços Prestados			
Outras Variações Patrimoniais Diminutivas		**4.900,00**	**4.987.696,41**
Premiações		4.900,00	
Resultado Negativo de Participações			
Incentivos			
Subvenções Econômicas			
Participações e Contribuições			
Constituição de Provisões			
Diversas Variações Patrimoniais Diminutivas		0,00	4.987.696,41
Total das Variações Patrimoniais Diminutivas (II)		**103.224.484,57**	**109.272.169,72**
Resultado Patrimonial do Período (III) = (I - II)		**4.730.485,31**	**9.710.446,12**

Este documento é cópia do original assinado digitalmente por: FERNANDA ALTISSIMO - 20/01/20 12:05
Para validar a assinatura acesse o site https://assinador.tce.ms.gov.br/Conferencia e informe o código: BD01283E3B9E

Diário Oficial
da Associação dos Municípios de Mato Grosso do Sul
ASSOMASUL
Associação dos Municípios de Mato Grosso do Sul
Municipalismo atuante. Estado forte.

ANO XI Nº 2506 Segunda-feira, 23 de dezembro de 2019 Órgão de divulgação oficial dos municípios

ESTADO DE MATO GROSSO DO SUL
MUNICÍPIO DE RIBAS DO RIO PARDO
C O N S O L I D A D O

SISTEMA DE CONTABILIDADE PÚBLICA

VARIAÇÕES PATRIMONIAIS - ANEXO XV

Portaria STN nº 700/2014

PERÍODO : [Janeiro à Dezembro de 2017]

Paulo Cesar Lima Silveira		**Giselda Ramos Meira**
Prefeito Municipal		Contadora - CRC-MS 005819/O-1

Este documento é cópia do original assinado digitalmente por: FERNANDA ALTISSIMO - 20/01/20 12:05
Para validar a assinatura acesse o site https://assinador.tce.ms.gov.br/Conferencia e informe o código: BD01283E3B9E

Diário Oficial
da Associação dos Municípios de Mato Grosso do Sul
ASSOMASUL
Associação dos Municípios de Mato Grosso do Sul
Municipalismo atuante. Estado forte.
ANO XI Nº 2495 Sexta-feira, 06 de dezembro de 2019 Órgão de divulgação oficial dos municípios

NOTA EXPLICATIVA DAS DEMONSTRAÇÕES DAS VARIAÇÕES PATRIMONIAIS CONSOLIDADO – 2017 - PREFEITURA MUNICIPAL

O Anexo 15 - Demonstração das Variações Patrimoniais evidencia as alterações verificadas no patrimônio ocorrido durante o Exercício Financeiro, resultantes ou independentes da execução orçamentária, e indica o Resultado Patrimonial positivo ou negativo do exercício.

As Demonstração das Variações Patrimoniais Aumentativas demonstra o valor de R$ 107.954.969,88 (cento sete milhões novecentos cinquenta e quatro mil novecentos e sessenta e nove reais e oitenta e oito centavos), que estão representadas pelos Impostos, Taxas, Contribuições de Melhoria somado a inscrições em dívida ativa no valor de R$ 2.749.284,72 (dois milhões setecentos e quarenta e nove mil duzentos e oitenta e quatro reais e setenta e dois centavos), totalizando no montante de R$ 16.880.458,32 (dezesseis milhões oitocentos e oitenta mil quatrocentos e cinquenta e oito reais e trinta e dois centavos), Contribuições na quantia de R$ 374.977,90 (trezentos e setenta e quatro mil novecentos e setenta e sete reais e noventa centavos), referentes as Contribuições de Iluminação Pública, Exploração e Venda de Bens, Serviços e Direitos no valor de R$ 28.317,59 (vinte e oito mil trezentos e dezessete reais e cinquenta e nove centavos), referentes as contas 1321.00 – Juros e Títulos e 1322.00 – Dividendos, Variações Patrimoniais Aumentativas Financeiras no valor de R$ 522.052,73 (quinhentos e vinte e dois mil cinquenta e dois reais e setenta e três centavos), provenientes das rubricas 1911, 1913 e 1325, Transferências e Delegações Recebidas na montante de R$ 90.129.693,29 (noventa milhões cento e vinte e nove mil seiscentos e noventa e três reais e vinte e nove centavos), provenientes das Transferências Multigovernamentais, Intergovernamentais e Intragovernamentais, e Outras Variações Patrimoniais Aumentativas na quantia de R$ 19.470,05 (dezenove mil quatrocentos e setenta reais e cinco centavos), perfazendo o montante de R$ 107.954.969,88 (cento e sete milhões novecentos e cinquenta e quatro mil novecentos e sessenta e nove reais e oitenta e oito centavos).

Nas Variações Patrimoniais Diminutivas na Rubrica **Pessoal e Encargos** no montante de R$ 50.138.744,12 (cinquenta milhões cento e

Este documento é cópia do original assinado digitalmente por: FERNANDA ALTISSIMO - 20/01/20 12:05
Para validar a assinatura acesse o site https://assinador.tce.ms.gov.br/Conferencia e informe o código: BD01283E3B9E

Diário Oficial
da Associação dos Municípios de Mato Grosso do Sul
ASSOMASUL
Associação dos Municípios de Mato Grosso do Sul
Municipalismo atuante. Estado forte.
ANO XI Nº 2495 Sexta-feira, 06 de dezembro de 2019 Órgão de divulgação oficial dos municípios

trinta e oito mil setecentos e quarenta e quatro reais e doze centavos), correspondentes a Remuneração a Pessoal no valor de R$ 21.074.567,31 (vinte um milhões setenta e quatro mil quinhentos e sessenta e sete reais e trinta e um centavos), Encargos Patronais na quantia de R$ 8.316.610,35 (oito milhões trezentos e dezesseis mil seiscentos e dez reais e trinta e cinco centavos), Outras Variações Patrimoniais Diminutivas – Pessoal e Encargos no valor de R$ 20.747.566,46 (vinte milhões setecentos e quarenta e sete mil quinhentos e sessenta e seis reais e quarenta e seis centavos), Pensões no valor de R$ 2.270,73 (dois mil duzentos e setenta reais e setenta e três centavos) e Outros Benefícios Previdenciários e Assistenciais no valor de R$ 260,51 (duzentos e sessenta reais e cinquenta e um centavos), que estão demonstrados como Benefícios Previdenciários e Assistenciais, foram empenhados no elemento de despesas 31.90.11 – Vencimentos de Pessoal Civil, e considerando mais o valor que foi cancelado de R$ 245,30 (duzentos e quarenta e cinco reais e trinta centavos), após a sua liquidação o valor fecha em R$ 50.141.520,66 (cinquenta milhões cento e quarenta e um mil quinhentos e vinte reais e sessenta e seis centavos), de acordo com o valor declarado como despesa liquidada no Anexo 12 – Balanço Orçamentário.

Nas Variações Patrimoniais Diminutivas na Rubrica **Benefícios Previdenciários e Assistenciais** o valor deve ser considerado de R$ 97.544,49 (noventa e sete mil quinhentos e quarenta e quatro reais e quarenta e nove centavos), devidos os valores de R$ 2.270,73 (dois mil duzentos e setenta reais e setenta e três centavos) e R$ 260,51 (duzentos e sessenta reais e cinquenta e um centavos), que foram considerados em Pessoal e Encargos. Esclarecendo que tais mudanças nas colocações dos valores foram devido a parametrização do sistema contábil, contudo não altera o resultado patrimonial.

Nas Variações Patrimoniais Diminutivas, a rubrica **Uso de Bens, Serviços e Consumo de Capital Fixo,** no montante de R$ 30.346.338,48 (trinta milhões trezentos e quarenta e seis mil trezentos e trinta e oito reais e quarenta e oito centavos), corresponde ao Uso de Material de Consumo no valor de R$ 7.648.399,10 (sete milhões seiscentos e quarenta e oito mil trezentos e noventa e nove reais e dez centavos) e Serviços no montante de R$ 22.697.939,38 (vinte e dois milhões seiscentos e noventa e sete mil novecentos e trinta e nove reais e trinta e oito centavos).

Nas Variações Patrimoniais Diminutivas, a rubrica de **Variações Patrimoniais Diminutivas Financeiras** no montante de R$ 448.475,55 (quatrocentos e quarenta e oito mil quatrocentos e setenta e cinco reais e cinquenta e cinco centavos), refere-se a Juros e Encargos de Empréstimos e Financiamentos Obtidos no valor de R$ 135.682,05 (cento e trinta e cinco

Este documento é cópia do original assinado digitalmente por: FERNANDA ALTISSIMO - 20/01/20 12:05
Para validar a assinatura acesse o site https://assinador.tce.ms.gov.br/Conferencia e informe o código: BD01283E3B9E

Diário Oficial
da Associação dos Municípios de Mato Grosso do Sul
ASSOMASUL
Associação dos Municípios de Mato Grosso do Sul
Municipalismo atuante. Estado forte.
ANO XI Nº 2495 Sexta-feira, 06 de dezembro de 2019 Órgão de divulgação oficial dos municípios

mil seiscentos e oitenta e dois reais e cinco centavos), Juros e Encargos de Mora na quantia de R$ 723,48 (setecentos e vinte e três reais e quarenta e oito centavos) e Variações Monetárias e Cambiais no valor de R$ 312.070,02 (trezentos e doze mil setenta reais e dois centavos).

Na Demonstração das Variações Patrimoniais Diminutivas, a rubrica de **Transferências e Delegações Concedidas**, no montante de R$ 21.229.653,30 (vinte e um milhões duzentos e vinte e nove mil seiscentos e cinquenta e três reais e trinta centavos), refere-se as transferências intragovernamentais, conforme demonstra o Anexo 13 – Balanço Financeiro.

Na Demonstração das Variações Patrimoniais Diminutivas, a rubrica de **Desvalorização e Perda de Ativos e Incorporação de Passivos,** corresponde a Redução a Valor Recuperável e Provisão para Perdas no valor de R$ 204.829,51 (duzentos e quatro mil oitocentos e vinte e nove reais e cinquenta e um centavos).

Na Demonstração das Variações Patrimoniais Diminutivas, a rubrica de **Tributárias** no valor de R$ 751.467,88 (setecentos cinquenta e um mil quatrocentos e sessenta e sete reais e oitenta e oito centavos), corresponde aos Imposto, Taxas e Contribuições de Melhoria no valor de R$ 53.347,28 (cinquenta e três mil trezentos e quarenta e sete reais e vinte e oito centavos) e as Contribuições no valor de R$ 698.120,60 (seiscentos e noventa e oito mil cento e vinte reais e sessenta centavos).

Na Demonstração das Variações Patrimoniais Diminutivas, a rubrica de **Outras Variações Patrimoniais Diminutivas** na quantia de R$ 4.900,00 (quatro mil e novecentos reais), refere-se a premiações.

Concluindo que a Demonstração das Variações Patrimoniais da Prefeitura Municipal de Ribas do Rio Pardo/MS apresentou Resultado Patrimonial no Exercício/2017 no montante de R$ 4.730.485,31 (quatro milhões setecentos e trinta mil quatrocentos e oitenta e cinco reais e trinta e um centavos). .

Ribas do Rio Pardo/MS., 31 de dezembro de 2017.

Paulo Cesar Lima Silveira
Prefeito Municipal

Giselda Ramos Meira
Contadora-CRC-MS 005819/O-1

Este documento é cópia do original assinado digitalmente por: FERNANDA ALTISSIMO - 20/01/20 12:05
Para validar a assinatura acesse o site https://assinador.tce.ms.gov.br/Conferencia e informe o código: BD01283E3B9E

Diário Oficial
da Associação dos Municípios de Mato Grosso do Sul
ASSOMASUL
Associação dos Municípios de Mato Grosso do Sul
Municipalismo atuante. Estado forte.
ANO XI Nº 2495 Sexta-feira, 06 de dezembro de 2019 Órgão de divulgação oficial dos municípios

ESTADO DE MATO GROSSO DO SUL
MUNICÍPIO DE RIBAS DO RIO PARDO

Sistema de Contabilidade Pública

DÍVIDA FUNDADA - ANEXO XVI

PERÍODO : [Janeiro à Dezembro de 2017]

Histórico (Nº de Leis / Data)	Saldo Anterior em circulação	Movimento no exercício		Saldo próximo Exercício
		Emissão	Resgate	
Dívida Fundada				
Dívida Fundada Interna	3.730.892,65	334.963,24	426.773,45	3.639.082,44
Total do Grupo:	**3.730.892,65**	**334.963,24**	**426.773,45**	**3.639.082,44**
Total Geral:	**3.730.892,65**	**334.963,24**	**426.773,45**	**3.639.082,44**

Paulo Cesar Lima Silveira
Prefeito Municipal

Giselda Ramos Meira
Contadora - CRC-MS 005819/O-1

Este documento é cópia do original assinado digitalmente por: FERNANDA ALTISSIMO - 20/01/20 12:05
Para validar a assinatura acesse o site https://assinador.tce.ms.gov.br/Conferencia e informe o código: BD01283E3B9E

Diário Oficial
da Associação dos Municípios de Mato Grosso do Sul
ASSOMASUL
Associação dos Municípios de Mato Grosso do Sul
Municipalismo atuante. Estado forte.

ANO XI Nº 2495 Sexta-feira, 06 de dezembro de 2019 Órgão de divulgação oficial dos municípios

NOTA EXPLICATIVA SOBRE A DIVIDA FUNDADA INTERNA CONSOLIDADO – 2017 PREFEITURA MUNICIPAL

O Anexo 16 – Demonstrativo da Divida Fundada Interna é a Demonstração Contábil que evidencia os compromissos de exigibilidade superior a doze meses, contraídos para atender a desequilíbrio orçamentário ou financeiro de obras e serviços públicos, nos termos do art. 98 da Lei nº 4.320 de 17 de março de 1964.

A Dívida Fundada é Interna quando assumida dentro do País. É externa quando assumida fora do País e com autorização do Senado Federal, conforme inciso V do art. 52 da Constituição do Brasil.

O Anexo 16 – Demonstrativo da Dívida Fundada Interna da Prefeitura Municipal de Ribas do Rio Pardo/MS, referente a exercício anterior apresenta saldos a Pagar no montante de R$ 3.730.892,65 (três milhões setecentos e trinta mil oitocentos e noventa e dois reais e sessenta e cinco centavos), com emissão no exercício no valor de R$ 334.963,24 (trezentos trinta e quatro mil novecentos e sessenta e três reais e vinte e quatro centavos) e baixa por pagamento no exercício na quantia de R$ 426.773,45 (quatrocentos e vinte e seis mil setecentos e setenta e três reais e quarenta e cinco centavos), ficando saldo da dívida a pagar futuramente no montante de R$ 3.639.082,44 (três milhões seiscentos e trinta e nove mil oitenta e dois reais e quarenta e quatro centavos).

Ribas do Rio Pardo/MS., 31 de dezembro de 2017.

Paulo Cesar Lima Silveira
Prefeito Municipal

Giselda Ramos Meira
Contadora-CRC-MS 005819/O-1

Este documento é cópia do original assinado digitalmente por: FERNANDA ALTISSIMO - 20/01/20 12:05
Para validar a assinatura acesse o site https://assinador.tce.ms.gov.br/Conferencia e informe o código: BD01283E3B9E

Diário Oficial
da Associação dos Municípios de Mato Grosso do Sul
ASSOMASUL
Associação dos Municípios de Mato Grosso do Sul
Municipalismo atuante. Estado forte.

ANO XI Nº 2506 Segunda-feira, 23 de dezembro de 2019 Órgão de divulgação oficial dos municípios

ESTADO DE MATO GROSSO DO SUL
MUNICÍPIO DE RIBAS DO RIO PARDO
C O N S O L I D A D O

Sistem a de Contabilidade Pública

DÍVIDA FLUTUANTE - ANEXO XVII (Lei 4320)

PERÍODO : [Janeiro à M13 - Inscrição de Restos a Pagar de 2017]

Títulos	Saldo Anterior do Exercício	Movim ento no exercício		Saldo próxim o Exercício
		Inscrição	Baixa	
RESTOS A PAGAR- NÃO PROCESSADO				
Restos A Pagar 2014	115,75	0,00	0,00	115,75
Restos a Pagar 2015	70.311,39	0,00	65.000,00	5.311,39
Restos A Pagar 2016	26.539,17	0,00	26.000,00	539,17
Restos A Pagar 2017	0,00	1.123.860,65	0,00	1.123.860,65
Total do Grupo:	**96.966,31**	**1.123.860,65**	**91.000,00**	**1.129.826,96**
RESTOS A PAGAR- PROCESSADO				
Restos A Pagar 2014	13,69	0,00	0,00	13,69
Restos a Pagar 2015	99.651,85	0,00	61.193,78	38.458,07
Restos A Pagar 2016	3.689.901,85	0,00	3.595.704,90	94.196,95
Restos A Pagar 2017	0,00	3.260.551,77	0,00	3.260.551,77
Total do Grupo:	**3.789.567,39**	**3.260.551,77**	**3.656.898,68**	**3.393.220,48**
Consignacoes				
1349 - I.N.S.S - Serv idores	206.510,07	3.837.816,98	3.156.426,95	887.900,10
1350 - I.N.S.S - Fornecedores - Pf	21.656,04	8.890,49	8.182,99	22.363,54
1351 - I.N.S.S - Fornecedores - Pj	23.473,82	75.558,89	65.829,53	33.203,18
1353 - I.R.R.F - Serv idores	0,00	1.642.566,21	1.124.944,17	517.622,04
1354 - I.R.R.F - Fornecedores - Pf	0,00	14.905,58	9.012,92	5.892,66
1355 - I.R.R.F - Fornecedores - Pj	-147,00	14.062,19	15.796,06	-1.880,87
1357 - I.S.S Q.N	10,96	248.302,99	125.619,76	122.694,19
1361 - Pensões Alimentícias	0,00	39.766,96	37.518,16	2.248,80
1363 - Crédito Consignado - Banco Do	0,00	733.444,25	677.922,58	55.521,67
1364 - Crédito Consignado - Caixa Ec	0,00	924.581,15	805.401,31	119.179,84
1365 - Crédito Consignado - Bradesco	0,00	2.146.543,56	1.432.781,09	713.762,47
1369 - Conv ênio - Hstu Seguro Sincar	2.224,96	1.333.140,17	1.221.893,33	113.471,80
1370 - Zurich Minas Brasil Seguro S/	0,00	81.881,63	73.834,19	8.047,44
1371 - Desconto Do Simted/f eterns	0,00	96.347,61	93.434,71	2.912,90
1372 - Nipoassist	0,00	1.309,00	1.071,00	238,00
1373 - Desc. Plano de Saúde Cassems	0,00	1.286.421,27	1.023.950,15	262.471,12
1374 - Desc. Plano de Saúde Cassems	0,00	237.623,10	202.407,68	35.215,42
1376 - Federal Seguro	0,00	666,64	358,96	307,68
1379 - I.S.S.Q.N/f ms	0,00	782,37	350,00	432,37
1380 - Outros Descontos/f ms	157,15	0,00	157,15	0,00
1387 - Salario Familia	10.225,86	43.987,74	50.147,47	4.066,13
1388 - Salario Maternidade	30.803,61	307.408,11	325.224,04	12.987,68
1389 - Abono Pasep / Pref .	545,00	0,00	0,00	545,00
1390 - Camara Municipal - Consignaçõ	-4.936,14	516.740,28	517.766,44	-5.962,30
1391 - Caução	9.042,80	0,00	0,00	9.042,80
1398 - I.S.S.Q.N /pref eitura	0,00	10.582,36	10.582,36	0,00
1401 - Outros Descontos/pref eitura	196,03	2.088,00	1.188,00	1.096,03
1408 - Outros Descontos/f undeb	0,00	446,92	446,92	0,00
1410 - Emprestimo Pessoal-legislativ	-3.771,92	0,00	0,00	-3.771,92
1412 - Restituição CASSEMS (Serv idor	20,97	0,00	0,00	20,97
1414 - Outros Descontos Legislativ o	0,00	0,00	0,00	0,00
20919 - Restituição TCE/MS/3735/2013	0,00	833,44	0,00	833,44
Total do Grupo:	**296.012,21**	**13.606.697,89**	**10.982.247,92**	**2.920.462,18**
Total Geral:	**4.182.545,91**	**17.991.110,31**	**14.730.146,60**	**7.443.509,62**

Versão [2019.11.5.3]
http://w w w .neainformatica.com.br

Este documento é cópia do original assinado digitalmente por: FERNANDA ALTISSIMO - 20/01/20 12:05
Para validar a assinatura acesse o site https://assinador.tce.ms.gov.br/Conferencia e informe o código: BD01283E3B9E

Diário Oficial
da Associação dos Municípios de Mato Grosso do Sul
ASSOMASUL
Associação dos Municípios de Mato Grosso do Sul
Municipalismo atuante. Estado forte.

ANO XI Nº 2506 Segunda-feira, 23 de dezembro de 2019 Órgão de divulgação oficial dos municípios

ESTADO DE MATO GROSSO DO SUL
MUNICÍPIO DE RIBAS DO RIO PARDO
C O N S O L I D A D O

Sistem a de Contabilidade Pública

DÍVIDA FLUTUANTE - ANEXO XVII (Lei 4320)

PERÍODO : [Janeiro à M13 - Inscrição de Restos a Pagar de 2017]

Títulos	Saldo Anterior do Exercício	Movim ento no exercício		Saldo próxim o Exercício
		Inscrição	Baixa	

Paulo Cesar Lim a Silveira
Prefeito Municipal

Giselda Ram os Meira
Contadora - CRC-MS 005819/O-1

*** Detalham ento de Restos a Pagar**

- Saldo Anterior Bruto (com retenções): 4.182.545,91
- Retenções dos Restos a Pagar: 0,00
- Saldo Anterior Líquido (sem retenções): 4.182.545,91

Este documento é cópia do original assinado digitalmente por: FERNANDA ALTISSIMO - 20/01/20 12:05
Para validar a assinatura acesse o site https://assinador.tce.ms.gov.br/Conferencia e informe o código: BD01283E3B9E

Diário Oficial
da Associação dos Municípios de Mato Grosso do Sul
ASSOMASUL
Associação dos Municípios de Mato Grosso do Sul
Municipalismo atuante. Estado forte.

ANO XI Nº 2495 Sexta-feira, 06 de dezembro de 2019 Órgão de divulgação oficial dos municípios

NOTA EXPLICATIVA SOBRE A DIVIDA FLUTUANTE CONSOLIDADO – 2017 - PREFEITURA MUNICIPAL

O Anexo 17 – Demonstrativo da Divida Flutuante é a Demonstração Contábil que evidencia os saldos dos Restos a Pagar do exercício findo, com os saldos dos Restos a Pagar que inicia o exercício seguinte, demonstrando também os saldos das consignações do exercício findo assim como os saldos que inicia o exercício seguinte, sendo que, na pratica todos os saldos do exercício findo, serão iguais os saldos iniciais para o exercício seguinte.

O Anexo 17 – Demonstrativo da Dívida Flutuante (Consolidado) da Prefeitura Municipal de Ribas do Rio Pardo/MS, referente a exercício anterior apresenta saldos de Restos a Pagar no montante de R$ 3.886.533,70 (três milhões oitocentos e oitenta e seis mil quinhentos e trinta e três reais e setenta centavos), sendo R$ 3.789.567,39 (três milhões setecentos e oitenta e nove mil quinhentos e sessenta e sete reais e trinta e nove centavos), de Restos a Pagar Processados e R$ 96.966,31 (noventa e seis mil novecentos e sessenta e seis reais e trinta e um centavos), de Restos a Pagar não Processados, sendo Inscritos no exercício em Restos a Pagar não Processados o valor de R$ 1.123.860,65 (um milhão cento e vinte três mil oitocentos e sessenta reais e sessenta e cinco centavos), e Restos a Pagar Processados na quantia de R$ 3.260.551,77 (três milhões duzentos e sessenta mil quinhentos e cinquenta e um reais e setenta e sete centavos), e Baixa por pagamento de Restos a Pagar não Processados no montante de R$ 91.000,00 (noventa e um mil reais) e por cancelamento a importância de R$ 0,00, e baixa por pagamento de Restos a Pagar Processados o valor de R$ 3.656.653,38 (três milhões seiscentos e cinquenta e seis mil seiscentos e cinquenta e três reais e trinta e oito centavos) e por cancelamento a quantia de R$ 245,30 (duzentos e quarenta e cinco reais e trinta centavos), conforme demonstra os Anexos I e II do Anexo 12 – Balanço Orçamentário.

Demonstrando que ficou inscrito em Restos a Pagar não Processados no encerramento do exercício/2017 o valor de R$ 1.129.826,96 (um milhão cento e vinte nove mil oitocentos e vinte e seis reais e noventa e seis centavos) e Restos a Pagar Processados no montante de R$ 3.393.220,48 (três milhões trezentos e noventa e três mil duzentos e vinte reais e quarenta e oito centavos).

Este documento é cópia do original assinado digitalmente por: FERNANDA ALTISSIMO - 20/01/20 12:05
Para validar a assinatura acesse o site https://assinador.tce.ms.gov.br/Conferencia e informe o código: BD01283E3B9E

Diário Oficial
da Associação dos Municípios de Mato Grosso do Sul
ASSOMASUL
Associação dos Municípios de Mato Grosso do Sul
Municipalismo atuante. Estado forte.
ANO XI Nº 2495 Sexta-feira, 06 de dezembro de 2019 Órgão de divulgação oficial dos municípios

Demonstrando saldo de exercício anterior o valor de R$ 296.012,21 (duzentos e noventa e seis mil doze reais e vinte e um centavos), referente a Depósitos e Consignações, sendo inscrito no exercício o montante de R$ 13.606.697,89 (treze milhões seiscentos e seis mil seiscentos e noventa e sete reais e oitenta e nove centavos), baixa por pagamento na quantia de R$ 10.982.247,92 (dez milhões novecentos e oitenta e dois mil duzentos e quarenta e sete reais e noventa e dois centavos), ficando o valor de R$ 2.920.462,18 (dois milhões novecentos e vinte mil quatrocentos e sessenta e dois reais e dezoito centavos) de depósitos e consignações a ser devolvido futuramente.

Ribas do Rio Pardo/MS., 31 de dezembro de 2017.

Paulo Cesar Lima Silveira
Prefeito Municipal

Giselda Ramos Meira
Contadora-CRC-MS 005819/O-1

Este documento é cópia do original assinado digitalmente por: FERNANDA ALTISSIMO - 20/01/20 12:05
Para validar a assinatura acesse o site https://assinador.tce.ms.gov.br/Conferencia e informe o código: BD01283E3B9E

Diário Oficial
da Associação dos Municípios de Mato Grosso do Sul
ASSOMASUL
Associação dos Municípios de Mato Grosso do Sul
Municipalismo atuante. Estado forte.

ANO XI Nº 2495 Sexta-feira, 06 de dezembro de 2019 Órgão de divulgação oficial dos municípios

ESTADO DE MATO GROSSO DO SUL - MUNICIPIO DE RIBAS DO RIO PARDO
Balanço Geral Consolidado(BG) - Consolidado
Anexo 18 - Demonstrativo dos Fluxos de Caixa
Janeiro até Dezembro - Anual/2017

TCE/MS, Resolução n. 54, de 14/12/2016 03/12/2019 18:26 - R$ 1,00

Nº	FLUXOS DE CAIXA DAS ATIVIDADES OPERACIONAIS	2017	2016
1	FLUXOS DE CAIXA DAS ATIVIDADES OPERACIONAIS	5.013.459,02	17.706.315,43
2	**Ingressos**	**130.323.072,96**	**129.580.727,40**
3	Receitas derivadas e originárias	15.404.489,81	13.901.222,86
4	Transferências correntes recebidas	90.129.693,29	103.260.623,47
5	Outros ingressos operacionais	24.788.889,86	12.418.881,16
6	**Desembolsos**	**125.309.613,94**	**111.874.412,06**
7	Pessoal e demais despesas	78.528.295,57	77.485.861,50
8	Juros e encargos da dívida	136.405,53	146.031,16
9	Transferências concedidas	21.229.653,30	20.360.241,60
10	Outros Desembolsos Operacionais	25.415.259,54	13.882.277,80
11	**Fluxo de Caixa Líquido das Atividades Operacionais(I)**	**5.013.459,02**	**17.706.315,43**
12	FLUXOS DE CAIXA DAS ATIVIDADES DE INVESTIMENTO	(3.110.741,75)	(6.844.450,76)
13	**Ingressos**	**0,00**	**268.860,00**
14	Alienação de bens	0,00	268.860,00
15	Amortização de empréstimos e financiamentos concedidos	0,00	0,00
16	Outros ingressos de investimentos	0,00	0,00
17	**Desembolsos**	**3.110.741,75**	**7.113.310,76**
18	Aquisição de ativos não circulante	3.110.741,75	7.113.310,76
19	Concessão de empréstimos e financiamentos	0,00	0,00
20	Outros desembolsos de investimentos	0,00	0,00
21	**Fluxo de caixa líquido das atividades de investimento(II)**	**(3.110.741,75)**	**(6.844.450,76)**
22	FLUXOS DE CAIXA DAS ATIVIDADES DE FINANCIAMENTO	0,00	0,00
23	**Ingressos**	**0,00**	**0,00**
24	Operações de crédito	0,00	0,00
25	Integralização de capital social de empresas dependentes	0,00	0,00
26	Transferencias de capital recebidas	0,00	0,00
27	Outros ingressos de financiamentos	0,00	0,00
28	**Desembolsos**	**403.880,23**	**821.992,61**
29	Amortização/refinanciamento da dívida	403.880,23	821.992,61
30	Outros desembolsos de financiamentos	0,00	0,00
31	**Fluxo de caixa líquido das atividades de financiamento(III)**	**(403.880,23)**	**(821.992,61)**
32	**GERAÇÃO LÍQUIDA DE CAIXA E EQUIVALENTE DE CAIXA(I+II+III)**	**1.498.837,04**	**10.039.872,06**
33	Caixa e Equivalentes de Caixa Inicial	4.466.812,27	4.632.252,83
34	Caixa e Equivalentes de Caixa Final	5.965.649,31	4.466.812,27

Nº	QUADRO DE RECEITAS DERIVADAS E ORIGINÁRIAS	2017	2016
35	RECEITAS DERIVADAS E ORIGINÁRIAS	15.404.489,81	13.901.222,86
36	Receita Tributária	14.131.173,60	11.580.527,08
37	Receita de Contribuições	374.977,90	700.377,30
38	Receita Patrimonial	28.317,59	351.244,82
39	Receita Agropecuária	0,00	0,00
40	Receita Industrial	0,00	0,00
41	Receita de Serviços	0,00	0,00
42	Remuneração das Disponibilidades	434.651,00	577.707,02
43	Outras Receitas Derivadas e Originárias	435.369,72	691.366,64
44	**Total das Receitas Derivadas e Originárias**	**15.404.489,81**	**13.901.222,86**

Nº	QUADRO DE TRANSFERÊNCIAS RECEBIDAS E CONCEDIDAS	2017	2016
45	TRANSFERÊNCIAS RECEBIDAS	90.129.693,29	103.260.623,47

Este documento é cópia do original assinado digitalmente por: FERNANDA ALTISSIMO - 20/01/20 12:05
Para validar a assinatura acesse o site https://assinador.tce.ms.gov.br/Conferencia e informe o código: BD01283E3B9E

Diário Oficial
da Associação dos Municípios de Mato Grosso do Sul
ASSOMASUL
Associação dos Municípios de Mato Grosso do Sul
Municipalismo atuante. Estado forte.
ANO XI Nº 2495 Sexta-feira, 06 de dezembro de 2019 Órgão de divulgação oficial dos municípios

Nº	QUADRO DE TRANSFERÊNCIAS RECEBIDAS E CONCEDIDAS	2017	2016
46	**Intergovernamentais**	**56.456.280,73**	**71.747.967,01**
47	da União	27.832.055,58	34.492.505,34
48	de Estados e Distrito Federal	28.624.225,15	37.255.461,67
49	de Municípios	0,00	0,00
50	Intragovernamentais	21.229.653,30	19.221.213,74
51	Outras transferências recebidas	12.443.759,26	12.291.442,72
52	**Total das Transferências Recebidas**	**90.129.693,29**	**103.260.623,47**
53	TRANSFERÊNCIAS CONCEDIDAS	21.229.653,30	20.360.241,60
54	**Intergovernamentais**	**0,00**	**0,00**
55	a União	0,00	0,00
56	a Estados e Distrito Federal	0,00	0,00
57	a Municípios	0,00	0,00
58	Intragovernamentais	0,00	0,00
59	Outras transferências concedidas	21.229.653,30	20.360.241,60
60	**Total das Transferências Concedidas**	**21.229.653,30**	**20.360.241,60**

Nº	QUADRO DE DESEMBOLSOS DE PESSOAL E DEMAIS DESPESAS POR FUNÇÃO	2017	2016
61	Legislativa	2.808.607,98	2.791.458,41
62	Judiciária	0,00	0,00
63	Essencial a Justiça	0,00	0,00
64	Administração	12.156.917,77	10.773.328,77
65	Defesa Nacional	0,00	0,00
66	Segurança Pública	0,00	0,00
67	Relações Exteriores	0,00	0,00
68	Assistência Social	3.089.011,68	4.768.548,62
69	Previdência social	0,00	0,00
70	Saúde	19.368.660,92	18.325.997,82
71	Trabalho	0,00	0,00
72	Educação	36.231.761,50	32.195.910,82
73	Cultura	150.267,30	305.067,71
74	Direitos da Cidadania	0,00	0,00
75	Urbanismo	1.557.061,98	4.535.853,66
76	Habitação	0,00	0,00
77	Saneamento	0,00	0,00
78	Gestão Ambiental	331.766,12	349.676,61
79	Ciência e Tecnologia	0,00	0,00
80	Agricultura	61.905,08	2.000,00
81	Organização Agrária	0,00	0,00
82	Indústria	0,00	0,00
83	Comércio e Serviços	0,00	0,00
84	Comunicações	0,00	0,00
85	Energia	511.076,32	740.499,88
86	Transporte	2.066.653,01	2.394.830,27
87	Desporto e Lazer	194.605,91	242.688,93
88	Encargos Especiais	0,00	0,00
89	**Total dos Desembolsos de Pessoal e Demais Despesas por Função**	**78.528.295,57**	**77.425.861,50**

Nº	QUADRO DE JUROS E ENCARGOS DA DÍVIDA	2017	2016
90	Juros e Correção Monetária da Dívida Interna	0,00	0,00
91	Juros e Correção Monetária da Dívida Externa	0,00	0,00
92	Outros Encargos da Dívida	136.405,53	146.031,16
93	**Total dos Juros e Encargos da Dívida**	**136.405,53**	**146.031,16**

Fonte: Sistema de Contabilidade - N&A Informatica, ESTADO DE MATO GROSSO DO SUL - MUNICIPIO DE RIBAS DO RIO PARDO.

Este documento é cópia do original assinado digitalmente por: FERNANDA ALTISSIMO - 20/01/20 12:05
Para validar a assinatura acesse o site https://assinador.tce.ms.gov.br/Conferencia e informe o código: BD01283E3B9E

Diário Oficial
da Associação dos Municípios de Mato Grosso do Sul
ASSOMASUL
Associação dos Municípios de Mato Grosso do Sul
Municipalismo atuante. Estado forte.
ANO XI Nº 2495 Sexta-feira, 06 de dezembro de 2019 Órgão de divulgação oficial dos municípios

PAULO CESAR LIMA SILVEIRA
Prefeito Municipal
CPF: 238.395.971-53

GISELDA RAMOS MEIRA
Contadora
CRC-MS 005819/O-1

Este documento é cópia do original assinado digitalmente por: FERNANDA ALTISSIMO - 20/01/20 12:05
Para validar a assinatura acesse o site https://assinador.tce.ms.gov.br/Conferencia e informe o código: BD01283E3B9E

Diário Oficial
da Associação dos Municípios de Mato Grosso do Sul
ASSOMASUL
Associação dos Municípios de Mato Grosso do Sul
Municipalismo atuante. Estado forte.
ANO XI Nº 2495 Sexta-feira, 06 de dezembro de 2019 Órgão de divulgação oficial dos municípios

NOTA EXPLICATIVA SOBRE A DEMONSTRAÇÃO DOS FLUXOS DE CAIXA CONSOLIDADO – 2017 – PREFEITURA MUNICIPAL

O Anexo 18 – DFC - Demonstração dos Fluxos de Caixa é o Anexo Contábil que indicam quais foram as entradas e saídas de dinheiro no caixa durante o período demonstrando no final de cada mês, período ou exercício o resultado entre entradas e saídas desse fluxo. Porém não acrescentando nada mais nada menos daquilo que o Balancete Financeiro mensal ou Balanço Financeiro do exercício já demonstraram. Isto é, evidenciando as entradas e saídas de numerários no caixa da empresa ou órgão público, dando posição dos saldos financeiros iniciais e finais.

INGRESSOS

Os ingressos de numerários no caixa no montante de R$ 130.323.072,96 (cento trinta milhões trezentos e vinte e três mil setenta e dois reais e novena e seis centavos), está representado pelos valores de R$ 90.129.693,29 (noventa milhões cento e vinte e nove mil seiscentos e noventa e três reais e vinte e nove centavos), referentes às Transferências Correntes Recebidas, R$ 15.404.489,81 (quinze milhões quatrocentos e quatro mil quatrocentos e oitenta e nove reais e oitenta e um centavos), referentes as Receitas Derivadas e Originais e R$ 24.788.889,86 (vinte e quatro milhões setecentos e oitenta e oito mil oitocentos e oitenta e nove reais e oitenta e seis centavos) referentes a Outros Ingressos Operacionais, de acordo com o que esta demonstrado no Anexo 13 – Balanço Financeiro.

DESEMBOLSOS

Os desembolsos no montante de R$ 125.309.613,94 (cento e vinte e cinco milhões trezentos e nove mil seiscentos e treze reais e noventa e quatro centavos), correspondem aos valores de R$ 78.528.295,57 (setenta e oito milhões quinhentos e vinte e oito mil duzentos e noventa e cinco reais e cinquenta e sete centavos), referente a Pessoal e Demais Despesas, R$ 21.229.653,30 (vinte e um milhões duzentos e vinte e nove mil seiscentos e cinquenta e três reais e trinta centavos), referente a Transferências Concedidas, R$ 25.415.259,54 (vinte e cinco milhões quatrocentos e quinze mil duzentos e cinquenta e nove reais e cinquenta e quatro centavos), referente a Outros Desembolsos Operacionais e R$ 136.405,53 (cento trinta seis mil quatrocentos e cinco reais e cinquenta e

Este documento é cópia do original assinado digitalmente por: FERNANDA ALTISSIMO - 20/01/20 12:05
Para validar a assinatura acesse o site https://assinador.tce.ms.gov.br/Conferencia e informe o código: BD01283E3B9E

Diário Oficial
da Associação dos Municípios de Mato Grosso do Sul
ASSOMASUL
Associação dos Municípios de Mato Grosso do Sul
Municipalismo atuante. Estado forte.
ANO XI Nº 2495 Sexta-feira, 06 de dezembro de 2019 Órgão de divulgação oficial dos municípios

três centavos), referentes aos pagamentos de Juros e Encargos da Dívida, conforme demonstra o Anexo 11 – Comparativo da Despesa Autorizada com a Realizada e Anexo 12 – Balanço Orçamentário e Anexo 13 – Balanço Financeiro.

Demonstrando Fluxo de Caixa liquido das atividades operacionais (I) no montante de R$ 5.013.459,02 (cinco milhões treze mil quatrocentos e cinquenta e nove reais e dois centavos).

Demonstrando que houve Fluxo de Caixa Liquido Negativo das Atividades de Investimento no montante de (R$ 3.110.741,75) (três milhões cento e dez mil setecentos e quarenta e um reais e setenta e cinco centavos).

Demonstrando que houve Fluxo de Caixa Liquido Negativo das Atividades de Financiamento no valor de (R$ 403.880,23) (quatrocentos e três mil oitocentos e oitenta reais e vinte e três centavos).

Demonstrando Geração Líquida de Caixa e Equivalente de Caixa no montante de R$ 1.498.837,04 (um milhão quatrocentos e noventa e oito mil oitocentos e trinta e sete reais e quatro centavos) .

Sucessivamente demonstrando Caixa Equivalente de Caixa Inicial de R$ 4.466.812,27 (quatro milhões quatrocentos e sessenta e seis mil oitocentos e doze reais e vinte e sete centavos) e Caixa Equivalente de Caixa Final de R$ 5.965.649,31 (cinco milhões novecentos e sessenta e cinco mil seiscentos e quarenta e nove reais e trinta e um centavos), conforme demonstrado no Anexo 13 – Balanço Financeiro, concluindo assim, que, a movimentação financeira apresentada no DFC, corresponde ás apresentadas no Anexo 13 - Balanço Financeiro.

Sendo demonstrado no Quadro 1FC – Receitas Derivadas e Originadas o valor de R$ 15.404.489,81 (quinze milhões quatrocentos e quatro mil quatrocentos e oitenta e nove reais e oitenta e um centavos), referentes as receitas originárias.

No Quadro 2FC – Transferências Recebidas e Concedidas, como Transferências Correntes Recebidas o valor de R$ 90.129.693,29 (noventa milhões cento e vinte e nove mil seiscentos e noventa e três reais e vinte e nove centavos) e Concedidas na quantia de R$ 21.229.653,30 (vinte um milhões duzentos e vinte e nove mil seiscentos e cinquenta e três reais e trinta centavos).

No Quadro 3FC – Desembolsos de Pessoal e Demais Despesas por Função demonstra o valor de R$ 78.528.295,57 (setenta e oito milhões

Este documento é cópia do original assinado digitalmente por: FERNANDA ALTISSIMO - 20/01/20 12:05
Para validar a assinatura acesse o site https://assinador.tce.ms.gov.br/Conferencia e informe o código: BD01283E3B9E

Diário Oficial
da Associação dos Municípios de Mato Grosso do Sul
ASSOMASUL
Associação dos Municípios de Mato Grosso do Sul
Municipalismo atuante. Estado forte.

ANO XI Nº 2495 Sexta-feira, 06 de dezembro de 2019 Órgão de divulgação oficial dos municípios

quinhentos e vinte oito mil duzentos e noventa e cinco reais e cinquenta e sete centavos).

Ribas do Rio Pardo/MS., 31 de dezembro de 2017.

Paulo Cesar Lima Silveira	Giselda Ramos Meira
Prefeito Municipal	Contadora-CRC-MS 005819/O-1

Este documento é cópia do original assinado digitalmente por: FERNANDA ALTISSIMO - 20/01/20 12:05
Para validar a assinatura acesse o site https://assinador.tce.ms.gov.br/Conferencia e informe o código: BD01283E3B9E

19. Anexo 12 – Balanço Orçamentário (Lei nº 4.320/64, Arts. 101 e 102, Portaria STN nº 437/2012 - Parte V do MCASP e alterações);

Este documento é cópia do original assinado digitalmente por: FERNANDA ALTISSIMO - 20/01/20 12:05
Para validar a assinatura acesse o site https://assinador.tce.ms.gov.br/Conferencia e informe o código: BD01283E3B9E

ESTADO DE MATO GROSSO DO SUL
MUNICÍPIO DE RIBAS DO RIO PARDO
C O N S O L I D A D O

SISTEMA DE CONTABILIDADE PÚBLICA

ANEXO 12 - BALANÇO ORÇAMENTÁRIO

Portaria STN nº 700/2014 — PERÍODO: Janeiro à Dezembro de 2017 —

RECEITA ORÇAMENTÁRIA	PREVISÃO INICIAL	PREVISÃO ATUALIZADA(a)	RECEITAS REALIZADAS(b)	SALDO c = (b-a)
RECEITAS CORRENTES (I)	**82.269.000,00**	**82.269.000,00**	**83.583.585,86**	**1.314.585,86**
Receita Tributária	**11.046.000,00**	**11.046.000,00**	**14.131.173,60**	**3.085.173,60**
Impostos	10.677.000,00	10.677.000,00	13.949.723,32	3.272.723,32
Taxas	369.000,00	369.000,00	181.450,28	-187.549,72
Contribuição de Melhoria				
Receita de Contribuições	**532.000,00**	**532.000,00**	**374.977,90**	**-157.022,10**
Contribuições Sociais				
Conttribuições de Intervenção no Domínio Econômico				
Contrubuições de Iluminação Pública	532.000,00	532.000,00	374.977,90	-157.022,10
Receita Patrimonial	**506.000,00**	**506.000,00**	**462.968,59**	**-43.031,41**
Receitas Imobiliárias				
Receitas de Valores Mobiliários	506.000,00	506.000,00	462.968,59	-43.031,41
Receita de Concessões e Permissões				
Compensações Financeiras				
Receita Decorrente do Direito de Exploração de Bens Públicos em Áreas de Domínio Público	0,00	0,00		0,00
Receita da Cessão de Direitos				
Outras Receitas Patrimoniais				
Receita Agropepecuária				
Receita da Produção Vegetal				
Receita Produção Animal e Derivados				
Outras Receitas Agropecuárias				
Receita Industrial				
Receita da Indústria Extrativa Mineral				
Receita da Indústria de Transformação				
Receita da Indústria de Construção				
Outras Receitas Industriais	**7.000,00**	**7.000,00**	**0,00**	**-7.000,00**
Receita de Serviços	**69.515.000,00**	**69.515.000,00**	**68.179.096,05**	**-1.335.903,95**
Transferências Correntes	69.221.000,00	69.221.000,00	67.942.335,09	-1.278.664,91
Transferências Intergovernamentais				
Transferências de Instituições Privadas				
Transferências do Exterior	29.000,00	29.000,00	0,00	-29.000,00
Transferências de Pessoas	265.000,00	265.000,00	236.760,96	-28.239,04
Transferências de Convênios				
Transferências para o Combate à Fome				
Outras Receitas Correntes	**663.000,00**	**663.000,00**	**435.369,72**	**-227.630,28**
Multas e Juros de Mora	83.000,00	83.000,00	87.401,73	4.401,73
Indenizações e Restituições	38.000,00	38.000,00	7.387,14	-30.612,86
Receita da Dívida Ativa	492.000,00	492.000,00	330.361,77	-161.638,23
Receitas Decorrentes de Aportes Periódicos para Amortização de Déficit Atuarial do RPPS				
Receitas Correntes Diversas	50.000,00	50.000,00	10.219,08	-39.780,92
RECEITAS DE CAPITAL (II)	**4.449.000,00**	**4.449.000,00**	**720.943,94**	**-3.728.056,06**
Operações de Crédito				
Operações de Crédito Internas				
Operações de Crédito Externas				
Alienação de Bens				
Alienação de Bens Móveis				
Alienação de Bens Imóveis				
Amortização de Empréstimos	**4.449.000,00**	**4.449.000,00**	**720.943,94**	**-3.728.056,06**
Transferência de Capital				
Transferências Intergovernamentais				
Transferências de Instituições Privadas				
Transferências do Exterior				
Transferências de Pessoas				
Transferências de Outras Instit. Públicas	4.449.000,00	4.449.000,00	720.943,94	-3.728.056,06
Transferências de Convênios				
Transferências para o Combate às Fome				
Outras Receitas de Capital				
Integração de Capital Social				
Div. Ativa Prov. da Amortiz. Emp. e Financ.				
Receitas de Capital Diversas				
Recursos Arrecadados em Exercícios Anteriores (III)				
SUBTOTAL DAS RECEITAS (IV) = (I + II + III)	**86.718.000,00**	**86.718.000,00**	**84.304.529,80**	**-2.413.470,20**
Operações de Crédito / Refinanciamento (V)				
Operações de Crédito Internas				
Mobiliária				
Contratual				
Operações de Crédito Externas				
Mobiliária				
Contratual				
SUBTOTAL COM REFINANCIAMENTO (VI) = (IV + V)	**86.718.000,00**	**86.718.000,00**	**84.304.529,80**	**-2.413.470,20**
DÉFICIT (VII)	**0,00**	**1.557.459,98**	**2.259.205,70**	**701.745,72**
TOTAL (VIII) = (VI + VII)	**86.718.000,00**	**88.275.459,98**	**86.563.735,50**	**-1.711.724,48**
SALDOS DE EXERC. ANTERIORES (UTILIZADOS PARA CRÉDITOS ADICIONAIS)	**0,00**	**0,00**	**0,00**	**0,00**
Superávit Financeiro	0,00	0,00	0,00	0,00
Reabertura de créditos adicionais				

Este documento é cópia do original assinado digitalmente por: FERNANDA ALTISSIMO - 20/01/20 12:05
Para validar a assinatura acesse o site https://assinador.tce.ms.gov.br/Conferencia e informe o código: BD01283E3B9E

ANEXO 12 - BALANÇO ORÇAMENTÁRIO

Portaria STN nº 700/2014 — PERÍODO: Janeiro à Dezembro de 2017 —

DESPESA ORÇAMENTÁRIA	DOTAÇÃO INICIAL (e)	DOTAÇÃO ATUALIZADA (f)	DESPESAS EMPENHADAS (g)	DESPESAS LIQUIDADAS (h)	DESPESAS PAGAS (i)	SALDO DA DOTAÇÃO (j) = (f-g)
DESPESAS CORRENTES (IX)	**77.791.500,00**	**84.686.574,01**	**82.995.108,17**	**81.925.252,87**	**78.664.701,10**	**1.691.465,84**
Pessoal e Encargos Sociais	43.925.500,00	50.162.455,57	50.141.620,86	50.141.520,66	47.934.945,68	20.834,71
Juros e Encargos da Dívida	100.000,00	162.505,60	136.405,53	136.405,53	136.405,53	26.100,07
Outras Despesas Correntes	33.766.000,00	34.361.612,84	32.717.081,78	31.647.326,68	30.593.349,89	1.644.531,06
DESPESA DE CAPITAL (X)	**7.802.500,00**	**3.181.341,57**	**3.164.747,10**	**3.110.741,75**	**3.110.741,75**	**16.594,47**
Investimentos	7.537.500,00	3.181.341,57	3.164.747,10	3.110.741,75	3.110.741,75	16.594,47
Inversões Financeiras	265.000,00	0,00	0,00	0,00	0,00	0,00
RESERVA DE CONTINGÊNCIA (XI)	**100.000,00**	**0,00**	**0,00**	**0,00**	**0,00**	**0,00**
RESERVA DO RPPS (XII)						
SUBTOTAL DAS DESPESAS (XIII) = (IX + X + XI + XII)	**85.694.000,00**	**87.867.915,58**	**86.159.855,27**	**85.035.994,62**	**81.775.442,85**	**1.708.060,31**
AMORTIZAÇÃO DA DÍVIDA / REFINANCIAMENTO (XIV)	**1.000.000,00**	**407.544,40**	**403.880,23**	**403.880,23**	**403.880,23**	**3.664,17**
Amortização da Dívida Interna	**1.000.000,00**	**407.544,40**	**403.880,23**	**403.880,23**	**403.880,23**	**3.664,17**
Dívida Mobiliária						
Outras Dívidas	1.000.000,00	407.544,40	403.880,23	403.880,23	403.880,23	3.664,17
SUBTOTAL COM REFINANCIAMENTO (XV) = (XIII + XIV)	**86.694.000,00**	**88.275.459,98**	**86.563.735,50**	**85.439.874,85**	**82.179.323,08**	**1.711.724,48**
SUPERAVIT (XVI)	**24.000,00**	**0,00**	**0,00**			
TOTAL (XVII) = (XV + XVI)	**86.718.000,00**	**88.275.459,98**	**86.563.735,50**	**85.439.874,85**	**82.179.323,08**	**1.711.724,48**

Este documento é cópia do original assinado digitalmente por: FERNANDA ALTISSIMO - 20/01/20 12:05
Para validar a assinatura acesse o site https://assinador.tce.ms.gov.br/Conferencia e informe o código: BD01283E3B9E

ANEXO 12.1 - DEMONSTRATIVO DE EXECUÇÃO DE RESTOS A PAGAR NÃO PROCESSADO

RESTOS A PAGAR NÃO PROCESSADOS	INSCRITOS		LIQUIDADOS (c)	PAGOS (d)	CANCELADOS (e)	SALDO
	EM EXERCÍCIOS ANTERIORES (a)	EM 31 DE DEZEMBRO DO EXERCICIO ANTERIOR (b)				(f)= (a+b-d-e)
DESPESAS CORRENTES	**165,00**	**26.539,17**	**26.000,00**	**26.000,00**	**0,00**	**704,17**
Pessoal e Encargos Sociais	0,00	0,00	0,00	0,00	0,00	0,00
Juros e Encargos da Dívida						
Outras Despesas Correntes	165,00	26.539,17	26.000,00	26.000,00	0,00	704,17
DESPESA DE CAPITAL	**5.262,14**	**0,00**	**0,00**	**0,00**	**0,00**	**5.262,14**
Investimentos	5.262,14	0,00	0,00	0,00	0,00	5.262,14
Inversões Financeiras						
Amortização da Dívida						
TOTAL	**5.427,14**	**26.539,17**	**26.000,00**	**26.000,00**	**0,00**	**5.966,31**

ANEXO 12.2 - DEMONSTRATIVO DE EXECUÇÃO DE RESTOS A PAGAR PROCESSADO E NÃO PROCESSADO LIQUIDADO

RESTOS A PAGAR PROCESSADOS E NÃO PROCESSADOS LIQUIDADOS	INSCRITOS		PAGOS (d)	CANCELADOS (e)	SALDO
	EM EXERCÍCIOS ANTERIORES (a)	EM 31 DE DEZEMBRO DO EXERCICIO ANTERIOR (b)			(f)= (a+b-d-e)
DESPESAS CORRENTES	**117.506,05**	**3.665.184,30**	**3.678.819,83**	**245,30**	**103.625,22**
Pessoal e Encargos Sociais	40.626,10	2.907.607,08	2.901.351,41	245,30	46.636,47
Juros e Encargos da Dívida					
Outras Despesas Correntes	76.879,95	757.577,22	777.468,42	0,00	56.988,75
DESPESA DE CAPITAL	**47.159,49**	**24.717,55**	**42.833,55**	**0,00**	**29.043,49**
Investimentos	47.159,49	24.717,55	42.833,55	0,00	29.043,49
Inversões Financeiras					
Amortização da Dívida					
TOTAL	**164.665,54**	**3.689.901,85**	**3.721.653,38**	**245,30**	**132.668,71**

Paulo Cesar Lima Silveira
Prefeito Municipal

Giselda Ramos Meira
Contadora - CRC-MS 005819/O-1

Este documento é cópia do original assinado digitalmente por: FERNANDA ALTISSIMO - 20/01/20 12:05
Para validar a assinatura acesse o site https://assinador.tce.ms.gov.br/Conferencia e informe o código: BD01283E3B9E

20. Anexo 13 – Balanço Financeiro (Lei nº 4.320/64, Arts. 101 e 103, Portaria STN nº 437/2012 - Parte V do MCASP e alterações);

Este documento é cópia do original assinado digitalmente por: FERNANDA ALTISSIMO - 20/01/20 12:05
Para validar a assinatura acesse o site https://assinador.tce.ms.gov.br/Conferencia e informe o código: BD01283E3B9E

ESTADO DE MATO GROSSO DO SUL

MUNICÍPIO DE RIBAS DO RIO PARDO

CONSOLIDADO

SISTEMA DE CONTABILIDADE PÚBLICA

ANEXO 13 - BALANÇO FINANCEIRO

Portaria STN nº 700/2014

PERÍODO: Janeiro à Dezembro de 2017

RECEITA				DISPÊNDIOS			
TÍTULOS	Nota	EXERCÍCIO ATUAL	EXERCÍCIO ANTERIOR	TÍTULOS	Nota	EXERCÍCIO ATUAL	EXERCÍCIO ANTERIOR
RECEITA ORÇAMENTÁRIA (I)		**84.304.529,80**	**87.183.402,97**	**DESPESA ORÇAMENTÁRIA (VI)**		**86.563.735,50**	**87.215.856,22**
Ordinária		**30.516.370,23**	**35.815.214,44**	**Ordinária**		**28.801.422,32**	**26.903.684,25**
Vinculada		**53.788.159,57**	**51.368.188,53**	**Vinculada**		**57.762.313,18**	**60.312.171,97**
Recursos Vinculados à Educação		28.994.359,36	27.734.749,09	Recursos Vinculados à Educação		34.310.962,24	31.852.962,51
Recursos Vinculados à Saúde		17.610.022,04	15.969.755,98	Recursos Vinculados à Saúde		18.666.087,47	19.199.252,48
Recursos Vinculados à Previdência Social - RPPS				Recursos Vinculados à Previdência Social - RPPS			
Recursos Vinculados à Previdência Social - RGPS				Recursos Vinculados à Previdência Social - RGPS			
Recursos Vinculados à Seguridade Social				Recursos Vinculados à Seguridade Social			
Outras Destinações de Recursos		7.183.778,17	7.663.683,46	Outras Destinações de Recursos		4.785.263,47	9.259.956,98
TRANSFERÊNCIA FINANCEIRA RECEBIDA (II)		**21.229.653,30**	**20.360.241,60**	**TRANSFERÊNCIA FINANCEIRA CONCEDIDA (VII)**		**21.229.653,30**	**20.360.241,60**
Transf. Rec. para a Execução Orçamentária		19.413.793,94	19.221.213,74	Transf. Conc. para a Execução Orçamentária		21.229.653,30	20.360.241,60
Transf. Rec. Independentes de Execução Orçamentária		1.815.859,36	1.139.027,86	Transf. Conc. Independentes de Execução			
Transf. Rec. para Aportes de recursos para o RPPS				Transf. Conc. para Aportes de recursos para o RPPS			
Transf. Rec. para Aportes de recursos para o RGPS				Transf. Conc. para Aportes de recursos para o RGPS			
RECEBIMENTOS EXTRAORÇAMENTÁRIOS (III)		**18.596.590,37**	**16.135.321,18**	**PAGAMENTOS EXTRAORÇAMENTÁRIOS (VIII)**		**14.838.547,63**	**16.268.309,49**
Inscrição de Restos a Pagar Não Processados		1.123.860,65	26.539,17	Pagamentos de Restos a Pagar Não Processados		91.000,00	1.164.314,31
Inscrição de Restos a Pagar Processados		3.260.551,77	3.689.901,85	Pagamentos de Restos a Pagar Processados		3.656.653,38	1.221.717,38
Depósitos Restituíveis e Valores Vinculados		13.606.697,89	12.098.836,34	Depósitos Restituíveis e Valores Vinculados		10.982.247,92	12.404.172,12
Outros Recebimentos Extra-orçamentários		605.480,06	320.043,82	Outros Pagamentos Extra-orçamentários		108.646,33	1.478.105,68
SALDO DO EXERCÍCIO ANTERIOR (IV)		**4.466.812,27**	**4.632.252,83**	**SALDO PARA O EXERCÍCIO SEGUINTE (IX)**		**5.965.649,31**	**4.466.812,27**
Caixa e Equivalentes de Caixa		4.466.812,27	4.632.252,83	Caixa e Equivalentes de Caixa		5.965.649,31	4.466.812,27
Títulos e Valores Mobiliários				Títulos e Valores Mobiliários			
Depósitos Restituíveis e Valores Vinculados				Depósitos Restituíveis e Valores Vinculados			
TOTAL (V) = (I + II + III + IV)		**128.597.585,74**	**128.311.218,58**	**TOTAL (X) = (VI + VII + VIII + IX)**		**128.597.585,74**	**128.311.218,58**

Paulo Cesar Lima Silveira

Prefeito Municipal

Giselda Ramos Meira

Contadora - CRC-MS 005819/O-1

Este documento é cópia do original assinado digitalmente por FERNANDA ALTISSIMO - 20/01/20 12:05
Para validar a assinatura acesse o site https://assinador.tce.ms.gov.br/Conferencia e informe o código: BD01283E3B9E

21. Anexo 14 – Balanço Patrimonial, contendo informações do Exercício Atual e Anterior, atendendo a nova estrutura da STN (Lei nº 4.320/64, Arts. 101 e 105, Portaria STN nº 437/2012 - Parte V do MCASP e alterações);

Este documento é cópia do original assinado digitalmente por: FERNANDA ALTISSIMO - 20/01/20 12:05
Para validar a assinatura acesse o site https://assinador.tce.ms.gov.br/Conferencia e informe o código: BD01283E3B9E

ESTADO DE MATO GROSSO DO SUL
MUNICÍPIO DE RIBAS DO RIO PARDO
CONSOLIDADO

SISTEMA DE CONTABILIDADE PÚBLICA

BALANÇO PATRIMONIAL - ANEXO XIV

Portaria STN nº 700/2014

PERÍODO : [Janeiro à Dezembro de 2017]

ATIVO

ESPECIFICAÇÃO	Exercício Atual	Exercício Anterior
ATIVO CIRCULANTE		
Caixa e Equivalentes de Caixa	**5.965.649,31**	**4.466.812,27**
Créditos a Curto Prazo	**16.788.383,55**	**14.563.770,52**
Clientes		
Créditos Tributários a Receber	0,00	0,00
Dívida Ativa Tributária	16.788.383,55	14.563.770,52
Dívida Ativa não Tributária - Clientes		
Créditos de Transferências a Receber	0,00	0,00
Empréstimos e Financiamentos Concedidos		
(-) Ajustes de Perdas de Créditos a Curto Prazo		
Demais Créditos e Valores a Curto Prazo	**721.228,13**	**1.158.061,86**
Investimentos e Aplicações Temporárias a Curto Prazo		
Estoques	**349.590,57**	**0,00**
VPD Pagas Antecipadamente		
TOTAL DO ATIVO CIRCULANTE	**23.824.851,56**	**20.188.644,65**
ATIVO NÃO CIRCULANTE		
Ativo Realizável a Longo Prazo		
Créditos a Longo Prazo		
Clientes		
Créditos Tributários a Receber		
Dívida Ativa Tributária		
Dívida Ativa não Tributária - Clientes		
Empréstimos e Financiamentos Concedidos		
(-) Ajustes de Perdas de Créditos a Longo Prazo		
Demais Créditos e Valores a Longo Prazo		
Investimentos e Aplicações Temporárias a Longo Prazo		
Estoques		
VPD Pagas Antecipadamente		
Investimentos	**1.007,23**	**1.007,23**
Participações Permanentes	1.007,23	1.007,23
Participações Avaliadas pelo Método Equivalência Patrimonial	1.007,23	1.007,23
Participações Avaliadas pelo Método de Custo		
Propriedade para Investimento		
Demais Investimentos Permanentes		
Imobilizado	**48.332.625,83**	**45.221.884,08**
Bens Móveis	11.134.347,94	10.214.098,34
Bens Imóveis	37.198.277,89	35.007.785,74
(-) Depreciação		
Intangível		
Softwares		
Marcas, Direitos e Patentes Industriais		
Direito de Uso de Imóveis		
Diferido		
TOTAL DO ATIVO NAO CIRCULANTE	**48.333.633,06**	**45.222.891,31**
TOTAL DO ATIVO	**72.158.484,62**	**65.411.535,96**

PASSIVO

ESPECIFICAÇÃO	Exercício Atual	Exercício Anterior
PASSIVO CIRCULANTE		
Obrigações Trabalhistas, Previdenciárias e Assistenciais a Pagar a Curto Prazo	2.248.458,49	2.916.302,10
Empréstimos e Financiamentos a Curto Prazo	0,00	0,00
Fornecedores e Contas a Pagar a Curto Prazo	1.144.761,99	955.047,14
Obrigações Fiscais a Curto Prazo	0,00	0,00
Obrigações de Repartição a Outros Entes		
Provisões a Curto Prazo		
Demais Obrigações a Curto Prazo	2.920.462,18	296.012,21
TOTAL DO PASSIVO CIRCULANTE	**6.313.682,66**	**4.167.361,45**
PASSIVO NÃO CIRCULANTE		
Obrigações Trabalhistas, Previdenciárias e Assistenciais a Pagar a Longo Prazo		
Empréstimos e Financiamentos a Longo Prazo	3.639.082,44	3.730.892,65
Fornecedores a Longo Prazo		
Obrigações Fiscais a Longo Prazo		
Provisões a Longo Prazo		
Demais Obrigações a Longo Prazo		
Resultado Diferido		
TOTAL DO PASSIVO NÃO CIRCULANTE	**3.639.082,44**	**3.730.892,65**
TOTAL DO PASSIVO	**9.952.765,10**	**7.898.254,10**

PATRIMÔNIO LÍQUIDO

ESPECIFICAÇÃO	Exercício Atual	Exercício Anterior
Patrimônio Social e Capital Social		
Adiantamento para o Futuro Aumento de Capital		
Reservas de Capital		
Ajustes de Avaliação Patrimonial		
Reservas de Lucros		
Demais Reservas		
Resultados Acumulados	62.205.719,52	57.513.281,86
Resultado do Exercício	4.730.485,31	9.710.446,12
Resultados de Exercícios Anteriores	57.513.281,86	47.802.835,74
Ajustes de Exercícios Anteriores	-38.047,65	0,00
(-) Ações / Cotas em Tesouraria		
TOTAL DO PATRIMÔNIO LÍQUIDO	**62.205.719,52**	**57.513.281,86**
TOTAL DO PASSIVO E DO PAT. LÍQUIDO	**72.158.484,62**	**65.411.535,96**

Este documento é cópia do original assinado digitalmente por: FERNANDA ALTISSIMO - 20/01/20 12:05
Para validar a assinatura acesse o site https://assinador.tce.ms.gov.br/Conferencia e informe o código: BD01283E3B9E

ESTADO DE MATO GROSSO DO SUL
MUNICÍPIO DE RIBAS DO RIO PARDO
CONSOLIDADO

BALANÇO PATRIMONIAL - ANEXO XIV

Portaria STN nº 700/2014

PERÍODO : [Janeiro à Dezembro de 2017]

QUADRO DOS ATIVOS E PASSIVOS FINANCEIROS E PERMANENTES
(Lei nº 4.320/1964)

Exercício: 2017

	Exercício Atual	Exercício Anterior
ATIVO (I)		
ATIVO FINANCEIRO	5.965.649,31	4.466.812,27
ATIVO PERMANENTE	66.192.835,31	60.944.723,69
Total do Ativo	**72.158.484,62**	**65.411.535,96**
PASSIVO (II)		
PASSIVO FINANCEIRO	7.448.936,76	4.182.545,91
PASSIVO PERMANENTE	3.639.082,44	3.730.892,65
Total do Passivo	**11.088.019,20**	**7.913.438,56**
Saldo Patrimonial (III) = (I - II)	**61.070.465,42**	**57.498.097,40**

QUADRO DAS CONTAS DE COMPENSAÇÃO
(Lei nº 4.320/1964)

Exercício: 2017

	Exercício Atual	Exercício Anterior
Atos Potenciais Ativos		
Garantias e Contragarantias recebidas		
Direitos Conveniados e outros instrumentos congêneres		
Direitos Contratuais		
Outros atos potenciais ativos		
Total dos Atos Potenciais Ativos		
Atos Potenciais Passivos		
Garantias e Contragarantias concedidas		
Obrigações conveniadas e outros instrumentos congêneres		
Obrigações contratuais	30.116.932,54	13.595.918,20
Outros atos potenciais passivos		
Total dos Atos Potenciais Passivos	**30.116.932,54**	**13.595.918,20**

Este documento é cópia do original assinado digitalmente por: FERNANDA ALTISSIMO - 20/01/20 12:05
Para validar a assinatura acesse o site https://assinador.tce.ms.gov.br/Conferencia e informe o código: BD01283E3B9E

ESTADO DE MATO GROSSO DO SUL
MUNICÍPIO DE RIBAS DO RIO PARDO
CONSOLIDADO

BALANÇO PATRIMONIAL - ANEXO XIV

Portaria STN nº 700/2014

PERÍODO : [Janeiro à Dezembro de 2017]

QUADRO DOS ATIVOS E PASSIVOS FINANCEIROS E PERMANENTES
(Lei nº 4.320/1964)

Exercício: 2017

	Exercício Atual	Exercício Anterior
ATIVO (I)		
ATIVO FINANCEIRO	5.965.649,31	4.466.812,27
ATIVO PERMANENTE	66.192.835,31	60.944.723,69
Total do Ativo	**72.158.484,62**	**65.411.535,96**
PASSIVO (II)		
PASSIVO FINANCEIRO	7.448.936,76	4.182.545,91
PASSIVO PERMANENTE	3.639.082,44	3.730.892,65
Total do Passivo	**11.088.019,20**	**7.913.438,56**
Saldo Patrimonial (III) = (I - II)	**61.070.465,42**	**57.498.097,40**

QUADRO DAS CONTAS DE COMPENSAÇÃO
(Lei nº 4.320/1964)

Exercício: 2017

	Exercício Atual	Exercício Anterior
Atos Potenciais Ativos		
Garantias e Contragarantias recebidas		
Direitos Conveniados e outros instrumentos congêneres		
Direitos Contratuais		
Outros atos potenciais ativos		
Total dos Atos Potenciais Ativos		
Atos Potenciais Passivos		
Garantias e Contragarantias concedidas		
Obrigações conveniadas e outros instrumentos congêneres		
Obrigações contratuais	30.116.932,54	13.595.918,20
Outros atos potenciais passivos		
Total dos Atos Potenciais Passivos	**30.116.932,54**	**13.595.918,20**

Este documento é cópia do original assinado digitalmente por: FERNANDA ALTISSIMO - 20/01/20 12:05
Para validar a assinatura acesse o site https://assinador.tce.ms.gov.br/Conferencia e informe o código: BD2E62D03B9E

ESTADO DE MATO GROSSO DO SUL
MUNICÍPIO DE RIBAS DO RIO PARDO
CONSOLIDADO

DEMONSTRATIVO DO SUPERÁVIT/DÉFICIT FINANCEIRO

Portaria STN nº 700/2014 — PERÍODO : [Janeiro à Dezembro de 2017]

DESTINAÇÃO DE RECURSOS	Nota	Exercício Atual	Exercício Anterior
Ordinaria		161.874,84	247.558,88
Vinculada		-1.645.162,29	36.707,48
100000 - 100000-Recursos Ordinários		161.874,84	247.558,88
101000 - 101000-Rec.de Impostos e Transf.Imp. - Educação		-834.255,88	-1.051.928,03
102000 - 102000-Rec.de Impostos e Transf.Imp. - Saúde		-1.217.694,67	-987.820,19
112000 - 112000-Serviços de Saúde		100.638,92	23.272,94
114000 - 114000-Transferências de Recursos do SUS		15.832,90	100.194,39
114008 - 114008-Piso de atenção básica - PAB		20.596,46	14.920,05
114009 - 114009-Piso de atenção básica ampliada - PABA		-21.659,17	-6.887,24
114010 - 114010-Programa saúde da familia		-156.870,51	-43.382,89
114012 - 114012-Agentes comunitários de saúde - PACS		-26.722,84	7.567,98
114013 - 114013-Farmácia básica		129.756,03	65.293,65
114014 - 114014-Carências nutricionais		-13.867,06	-2.565,68
114017 - 114017-Média alta complexidade		7.087,83	1.344,34
114020 - 114020-Serviço de atendimento móvel de urgência		80.072,58	205,15
115000 - 115000-Transferências de Recursos do FNDE		8.376,06	15,14
115049 - 115049-Transferência do Salário Educação		215.189,26	394,97
115051 - 115051-Transf ref.Programa Nac Alimentação Esc.		-143.790,94	15.303,60
115052 - 115052-Transferências referentes ao Programa Nacional do Transporte Escolar - PNATE		153.004,58	409,69
115053 - 115053-Outras Transferências Recursos do FNDE		941,90	891,30
116000 - 116000-Cont.Interv.Dominio Econômico-CIDE		181,19	0,00
117000 - 117000-Cont.p/Custeio dos Serv.Ilum.Pub.-COSIP		-93.620,98	-5.269,61
118000 - 118000-Transferências do FUNDEB-60%		-905.026,24	68.415,29
120000 - 120000-Transf.de Conv.União/Educação		322,04	212.628,70
121000 - 121000-Transf.de Conv.União/Saúde		34.792,22	33.544,18
121057 - Investimento na Rede de Serv. de Saúde		23.586,94	18.279,80
123000 - 123000-Transf.de Conv.União/Outros		1.147.041,25	1.339.998,87
124000 - 124000-Transf.de Conv.Estado/Educação		0,00	23.111,93
125000 - 125000-Transf.de Conv.Estado/Saúde		24.890,58	684,25
125010 - 125010-Programa saúde da familia		60.614,95	4.419,55
125057 - 125057-Transferências FAEC-SIAI		-792.274,15	242.663,37
126000 - 126000-Transf.de Conv.Estado/Assist.Social		92.058,63	1.375,20
129000 - 129000-Transferências de Recursos do FNAS		299.595,16	53.509,39
131010 - 131010-Bloco de At.de Méd e Alta Com. Amb. e Hospitalar		-2.546,04	-4.862,89
131014 - 131014-Comp. Basico - Bloco de Assistência Farmaceutica		-5.154,42	0,00
150061 - 150061-FMDCA - fundo mun direitos da criança		1.008,48	954,30
170000 - 170000-Compensações Financ. Recursos Naturais		61.131,14	0,00
180501 - 180501-FUNDERSUL (LEI 3.140,art.2º.INC.I e II)		42.357,89	17.370,69
180502 - 180502-FUNDERSUL (LEI 3.140,art.2º.INC.III)		94.480,23	22.910,91
181000 - 181000-Outras Transferências do Estado (FIS)		-54.843,38	-124.635,27
181503 - 181503-Recursos prov.FIS (LEI 2.105)		10.709,32	77,63
182000 - 182000-Transf. do Estado-FEAS/Decreto 13.111		-1.102,55	-5.697,98
Total das Fontes de Recursos		**-1.483.287,45**	**284.266,36**

*** Metodologia de cálculo**

1) Superávit/Déficit Financeiro = (Receitas arrecadadas - Despesas pagas da fonte de recurso)
2) As transferências financeiras, tanto credora quanto devedora, serão computadas na fonte 100000 (Ordinária)

Paulo Cesar Lima Silveira
Prefeito Municipal

Giselda Ramos Meira
Contadora - CRC-MS 005819/O-1

Este documento é cópia do original assinado digitalmente por: FERNANDA ALTISSIMO - 20/01/20 12:05
Para validar a assinatura acesse o site https://assinador.tce.ms.gov.br/Conferencia e informe o código: BD2E62D03B9E

22. Anexo 15 – Demonstrativo das Variações Patrimoniais (Lei nº 4.320/64, Arts. 101 e 104, Portaria STN nº 437/2012 - Parte V do MCASP e alterações);

Este documento é cópia do original assinado digitalmente por: FERNANDA ALTISSIMO - 20/01/20 12:05
Para validar a assinatura acesse o site https://assinador.tce.ms.gov.br/Conferencia e informe o código: BD2E62D03B9E

VARIAÇÕES PATRIMONIAIS - ANEXO XV

Portaria STN nº 700/2014 — PERÍODO : [Janeiro à Dezembro de 2017]

VARIAÇÕES PATRIMONIAIS QUANTITATIVAS	Nota	Exercício Atual	Exercício Anterior
VARIAÇÕES PATRIMONIAIS AUMENTATIVAS			
Impostos, Taxas e Contribuições de Melhoria		**16.880.458,32**	**15.908.203,60**
Impostos		16.880.458,32	15.719.498,75
Taxas			188.704,85
Contribuições de Melhoria			
Contribuições		**374.977,90**	**700.377,30**
Contribuições Sociais			
Contribuições de Intervenção no Domínio Econômico			
Contribuição de Iluminação Pública		374.977,90	700.377,30
Contribuição de Interesse das Categorias Profissionais			
Exploração e Venda de Bens, Serviços e Direitos		**28.317,59**	**364.418,93**
Venda de Mercadorias			
Venda de Produtos			
Exploração de Bens e Direitos e Prestação de Serviços		28.317,59	364.418,93
Variações Patrimoniais Aumentativas Financeiras		**522.052,73**	**654.033,71**
Juros e Encargos de Empréstimos e Financiamentos Concedidos			
Juros e Encargos de Mora		87.401,73	76.326,69
Variações Monetárias e Cambiais			
Descontos Financeiros Obtidos			
Remuneração de Depósitos Bancários e Aplicações Financeiras		434.651,00	577.707,02
Outras Variações Patrimoniais Aumentativas - Financeiras			
Transferências e Delegações Recebidas		**90.129.693,29**	**93.360.387,60**
Transferências Intragovernamentais		21.229.653,30	20.360.241,60
Transferências Intergovernamentais		56.456.280,73	60.708.703,28
Transferências das Instituições Privadas			
Transferências das Instituições Multigovernamentais		12.443.759,26	12.291.442,72
Transferências de Consórcios Públicos			
Transferências ao Exterior			
Execução Orçamentária Delegada de Entes			
Transferências de Pessoas Físicas			
Outras Transferências e Delegações Recebidas			
Valorização e Ganhos Com Ativos e Desincorporação de Passivos			**6.038.325,68**
Reavaliação de Ativos			6.038.325,68
Ganhos de Alienação			
Ganhos com Incorporação de Ativos			
Ganhos com Desincorporação de Passivos			
Reversão de Redução ao Valor Recuperável			
Outras Variações Patrimoniais Aumentativas		**19.470,05**	**1.956.869,02**
Variação Patrimonial Aumentativa a Classificar			
Resultado Positivo de Participações			
Reversão de Provisões e Ajustes de Perdas			
Diversas Variações Patrimoniais Aumentativas		19.470,05	1.956.869,02
Total das Variações Patrimoniais Aumentativas (I)		**107.954.969,88**	**118.982.615,84**

Este documento é cópia do original assinado digitalmente por: FERNANDA ALTISSIMO - 20/01/20 12:05
Para validar a assinatura acesse o site https://assinador.tce.ms.gov.br/Conferencia e informe o código: BD2E62D03B9E

ESTADO DE MATO GROSSO DO SUL
MUNICÍPIO DE RIBAS DO RIO PARDO
CONSOLIDADO

SISTEMA DE CONTABILIDADE PÚBLICA

VARIAÇÕES PATRIMONIAIS - ANEXO XV

Portaria STN nº 700/2014 — PERÍODO : [Janeiro à Dezembro de 2017]

VARIAÇÕES PATRIMONIAIS DIMINUTIVAS	Nota	Exercício Atual	Exercício Anterior
Pessoal e Encargos		**50.138.744,12**	**48.339.284,63**
Remuneração a Pessoal		21.074.567,31	24.345.174,37
Encargos Patronais		8.316.610,35	6.003.096,96
Benefícios a Pessoal			
Outras Variações Patrimoniais Diminutivas - Pessoal e Encargos		20.747.566,46	17.991.013,30
Benefícios Previdenciários e Assistenciais		**100.075,73**	**101.238,45**
Aposentadorias e Reformas			
Pensões		2.270,73	2.838,45
Benefícios de Prestação Continuada			
Benefícios Eventuais		59.144,49	60.000,00
Políticas Publicas de Transferência de Renda		38.400,00	38.400,00
Outros Benefícios Previdenciários e Assistenciais		260,51	
Uso de Bens, Serviços e Consumo de Capital Fixo		**30.346.338,48**	**31.488.250,55**
Uso de Material de Consumo		7.648.399,10	11.170.246,22
Serviços		22.697.939,38	20.318.004,33
Depreciação, Amortização de Exaustão			
Variações Patrimoniais Diminutivas Financeiras		**448.475,55**	**1.608.373,68**
Juros e Encargos de Empréstimos e Financiamentos Obtidos		135.682,05	134.870,81
Juros e Encargos de Mora		723,48	11.160,35
Variações Monetárias e Cambiais		312.070,02	1.462.342,52
Descontos Financeiros Concedidos			
Outras Variações Patrimoniais Diminutivas - Financeiras			
Transferências e Delegações Concedidas		**21.229.653,30**	**20.360.241,60**
Transferências Intragovernamentais		21.229.653,30	20.360.241,60
Transferências Intergovernamentais			
Transferências a Instituições Privadas			
Transferências a Instituições Multigovernamentais			
Transferências a Consórcios Públicos			
Transferências ao Exterior			
Execução Orçamentária Delegada a Entes			
Outras Transferências e Delegações Concedidas			
Desvalorização e Perda de Ativos e Incorporação de Passivos		**204.829,51**	**1.715.459,84**
Redução a Valor Recuperável e Provisão para Perdas		204.829,51	
Perdas com Alienação			
Perdas Involuntárias			
Incorporação de Passivos			
Desincorporação de Ativos			1.715.459,84
Tributárias		**751.467,88**	**671.624,56**
Impostos, Taxas e Contribuições de Melhoria		53.347,28	
Contribuições		698.120,60	671.624,56
Custos com Tributos			
Custo das Mercadorias e dos Produtos Vendidos e dos Serviços Prestados			
Custo das Mercadorias Vendidas			
Custo dos Produtos Vendidos			
Custo dos Serviços Prestados			
Outras Variações Patrimoniais Diminutivas		**4.900,00**	**4.987.696,41**
Premiações		4.900,00	
Resultado Negativo de Participações			
Incentivos			
Subvenções Econômicas			
Participações e Contribuições			
Constituição de Provisões			
Diversas Variações Patrimoniais Diminutivas		0,00	4.987.696,41
Total das Variações Patrimoniais Diminutivas (II)		**103.224.484,57**	**109.272.169,72**
Resultado Patrimonial do Período (III) = (I - II)		**4.730.485,31**	**9.710.446,12**

Este documento é cópia do original assinado digitalmente por: FERNANDA ALTISSIMO - 20/01/20 12:05
Para validar a assinatura acesse o site https://assinador.tce.ms.gov.br/Conferencia e informe o código: BD2E62D03B9E

ESTADO DE MATO GROSSO DO SUL
MUNICÍPIO DE RIBAS DO RIO PARDO
CONSOLIDADO

VARIAÇÕES PATRIMONIAIS - ANEXO XV

Portaria STN nº 700/2014

PERÍODO : [Janeiro à Dezembro de 2017]

Paulo Cesar Lima Silveira
Prefeito Municipal

Giselda Ramos Meira
Contadora - CRC-MS 005819/O-1

Este documento é cópia do original assinado digitalmente por: FERNANDA ALTISSIMO - 20/01/20 12:05
Para validar a assinatura acesse o site https://assinador.tce.ms.gov.br/Conferencia e informe o código: BD2E62D03B9E

23. Anexo 16 – Demonstrativo das Dívidas Fundadas Internas e Externas (Lei nº 4.320/64,

Este documento é cópia do original assinado digitalmente por: FERNANDA ALTISSIMO - 20/01/20 12:05
Para validar a assinatura acesse o site https://assinador.tce.ms.gov.br/Conferencia e informe o código: BD2E62D03B9E

ESTADO DE MATO GROSSO DO SUL
MUNICÍPIO DE RIBAS DO RIO PARDO

Sistema de Contabilidade Pública

DÍVIDA FUNDADA - ANEXO XVI

PERÍODO : [Janeiro à Dezembro de 2017]

Histórico (Nº de Leis / Data)	Saldo Anterior em circulação	Movimento no exercício		Saldo próximo Exercício
		Emissão	Resgate	
Dívida Fundada				
Dívida Fundada Interna	3.730.892,65	334.963,24	426.773,45	3.639.082,44
Total do Grupo:	**3.730.892,65**	**334.963,24**	**426.773,45**	**3.639.082,44**
Total Geral:	**3.730.892,65**	**334.963,24**	**426.773,45**	**3.639.082,44**

Paulo Cesar Lima Silveira
Prefeito Municipal

Giselda Ramos Meira
Contadora - CRC-MS 005819/O-1

Este documento é cópia do original assinado digitalmente por: FERNANDA ALTISSIMO - 20/01/20 12:05
Para validar a assinatura acesse o site https://assinador.tce.ms.gov.br/Conferencia e informe o código: BD2E62D03B9E

26. Anexo 17 – Demonstrativo da Dívida Flutuante (Lei nº 4.320/64, Arts 101 e 105, Inc. III, § 3º, Portaria STN nº 437/2012 e alterações);

Este documento é cópia do original assinado digitalmente por: FERNANDA ALTISSIMO - 20/01/20 12:05
Para validar a assinatura acesse o site https://assinador.tce.ms.gov.br/Conferencia e informe o código: BD2E62D03B9E

ESTADO DE MATO GROSSO DO SUL
MUNICÍPIO DE RIBAS DO RIO PARDO
CONSOLIDADO

DÍVIDA FLUTUANTE - ANEXO XVII (Lei 4320)

PERÍODO : [Janeiro à M13 - Inscrição de Restos a Pagar de 2017]

Títulos	Saldo Anterior do Exercício	Movimento no exercício		Saldo próximo Exercício
		Inscrição	Baixa	
RESTOS A PAGAR - NÃO PROCESSADO				
Restos A Pagar 2014	115,75	0,00	0,00	115,75
Restos a Pagar 2015	70.311,39	0,00	65.000,00	5.311,39
Restos A Pagar 2016	26.539,17	0,00	26.000,00	539,17
Restos A Pagar 2017	0,00	1.123.860,65	0,00	1.123.860,65
Total do Grupo:	**96.966,31**	**1.123.860,65**	**91.000,00**	**1.129.826,96**
RESTOS A PAGAR - PROCESSADO				
Restos A Pagar 2014	13,69	0,00	0,00	13,69
Restos a Pagar 2015	99.651,85	0,00	61.193,78	38.458,07
Restos A Pagar 2016	3.689.901,85	0,00	3.595.704,90	94.196,95
Restos A Pagar 2017	0,00	3.260.551,77	0,00	3.260.551,77
Total do Grupo:	**3.789.567,39**	**3.260.551,77**	**3.656.898,68**	**3.393.220,48**
Consignacoes				
1349 - I.N.S.S - Servidores	206.510,07	3.837.816,98	3.156.426,95	887.900,10
1350 - I.N.S.S - Fornecedores - Pf	21.656,04	8.890,49	8.182,99	22.363,54
1351 - I.N.S.S - Fornecedores - Pj	23.473,82	75.558,89	65.829,53	33.203,18
1353 - I.R.R.F - Servidores	0,00	1.642.566,21	1.124.944,17	517.622,04
1354 - I.R.R.F - Fornecedores - Pf	0,00	14.905,58	9.012,92	5.892,66
1355 - I.R.R.F - Fornecedores - Pj	-147,00	14.062,19	15.796,06	-1.880,87
1357 - I.S.S.Q.N	10,96	248.302,99	125.619,76	122.694,19
1361 - Pensões Alimentícias	0,00	39.766,96	37.518,16	2.248,80
1363 - Crédito Consignado - Banco Do	0,00	733.444,25	677.922,58	55.521,67
1364 - Crédito Consignado - Caixa Ec	0,00	924.581,15	805.401,31	119.179,84
1365 - Crédito Consignado - Bradesco	0,00	2.146.543,56	1.432.781,09	713.762,47
1369 - Convênio - Hstu Seguro Sincar	2.224,96	1.333.140,17	1.221.893,33	113.471,80
1370 - Zurich Minas Brasil Seguro S/	0,00	81.881,63	73.834,19	8.047,44
1371 - Desconto Do Simted/fetems	0,00	96.347,61	93.434,71	2.912,90
1372 - Nipoassist	0,00	1.309,00	1.071,00	238,00
1373 - Desc. Plano de Saúde Cassems	0,00	1.286.421,27	1.023.950,15	262.471,12
1374 - Desc. Plano de Saúde Cassems	0,00	237.623,10	202.407,68	35.215,42
1376 - Federal Seguro	0,00	666,64	358,96	307,68
1379 - I.S.S.Q.N/fms	0,00	782,37	350,00	432,37
1380 - Outros Descontos/fms	157,15	0,00	157,15	0,00
1387 - Salario Familia	10.225,86	43.987,74	50.147,47	4.066,13
1388 - Salario Maternidade	30.803,61	307.408,11	325.224,04	12.987,68
1389 - Abono Pasep / Pref.	545,00	0,00	0,00	545,00
1390 - Camara Municipal - Consignaçõ	-4.936,14	516.740,28	517.766,44	-5.962,30
1391 - Cauçao	9.042,80	0,00	0,00	9.042,80
1398 - I.S.S.Q.N./prefeitura	0,00	10.582,36	10.582,36	0,00
1401 - Outros Descontos/prefeitura	196,03	2.088,00	1.188,00	1.096,03
1408 - Outros Descontos/fundeb	0,00	446,92	446,92	0,00
1410 - Emprestimo Pessoal-legislativ	-3.771,92	0,00	0,00	-3.771,92
1412 - Restituição CASSEMS (Servidor	20,97	0,00	0,00	20,97
1414 - Outros Descontos Legislativo	0,00	0,00	0,00	0,00
20919 - Restituição TCE/MS/3735/2013	0,00	833,44	0,00	833,44
Total do Grupo:	**296.012,21**	**13.606.697,89**	**10.982.247,92**	**2.920.462,18**
Total Geral:	**4.182.545,91**	**17.991.110,31**	**14.730.146,60**	**7.443.509,62**

Este documento é cópia do original assinado digitalmente por: FERNANDA ALTISSIMO - 20/01/20 12:05
Para validar a assinatura acesse o site https://assinador.tce.ms.gov.br/Conferencia e informe o código: BD2E62D03B9E

DÍVIDA FLUTUANTE - ANEXO XVII (Lei 4320)

PERÍODO : [Janeiro à M13 - Inscrição de Restos a Pagar de 2017]

Títulos	Saldo Anterior do Exercício	Movimento no exercício		Saldo próximo Exercício
		Inscrição	Baixa	

Paulo Cesar Lima Silveira
Prefeito Municipal

Giselda Ramos Meira
Contadora - CRC-MS 005819/O-1

*** Detalhamento de Restos a Pagar**

- Saldo Anterior Bruto (com retenções): 4.182.545,91
- Retenções dos Restos a Pagar: 0,00
- Saldo Anterior Líquido (sem retenções): 4.182.545,91

Este documento é cópia do original assinado digitalmente por: FERNANDA ALTISSIMO - 20/01/20 12:05
Para validar a assinatura acesse o site https://assinador.tce.ms.gov.br/Conferencia e informe o código: BD2E62D03B9E

27. Anexo 18 – Demonstrativo dos Fluxos de Caixa (Portaria STN nº 437/2012 - Parte V do MCASP e alterações);

Este documento é cópia do original assinado digitalmente por: FERNANDA ALTISSIMO - 20/01/20 12:05
Para validar a assinatura acesse o site https://assinador.tce.ms.gov.br/Conferencia e informe o código: BD2E62D03B9E

TCE/MS, Resolução n. 54, de 14/12/2016

03/12/2019 18:26 - R$ 1,00

Nº	FLUXOS DE CAIXA DAS ATIVIDADES OPERACIONAIS	2017	2016
1	FLUXOS DE CAIXA DAS ATIVIDADES OPERACIONAIS	5.013.459,02	17.706.315,43
2	**Ingressos**	**130.323.072,96**	**129.580.727,49**
3	Receitas derivadas e originárias	15.404.489,81	13.901.222,86
4	Transferências correntes recebidas	90.129.693,29	103.260.623,47
5	Outros ingressos operacionais	24.788.889,86	12.418.881,16
6	**Desembolsos**	**125.309.613,94**	**111.874.412,06**
7	Pessoal e demais despesas	78.528.295,57	77.485.861,50
8	Juros e encargos da dívida	136.405,53	146.031,16
9	Transferências concedidas	21.229.653,30	20.360.241,60
10	Outros Desembolsos Operacionais	25.415.259,54	13.882.277,80
11	**Fluxo de Caixa Líquido das Atividades Operacionais(I)**	**5.013.459,02**	**17.706.315,43**
12	FLUXOS DE CAIXA DAS ATIVIDADES DE INVESTIMENTO	(3.110.741,75)	(6.844.450,76)
13	**Ingressos**	**0,00**	**268.860,00**
14	Alienação de bens	0,00	268.860,00
15	Amortização de emprestimos e financiamentos concedidos	0,00	0,00
16	Outros ingressos de investimentos	0,00	0,00
17	**Desembolsos**	**3.110.741,75**	**7.113.310,76**
18	Aquisição de ativos não circulante	3.110.741,75	7.113.310,76
19	Concessão de emprestimos e financiamentos	0,00	0,00
20	Outros desembolsos de investimentos	0,00	0,00
21	**Fluxo de caixa líquido das atividades de investimento(II)**	**(3.110.741,75)**	**(6.844.450,76)**
22	FLUXOS DE CAIXA DAS ATIVIDADES DE FINANCIAMENTO	0,00	0,00
23	**Ingressos**	**0,00**	**0,00**
24	Operacões de crédito	0,00	0,00
25	Integralização de capital social de empresas dependentes	0,00	0,00
26	Transferencias de capital recebidas	0,00	0,00
27	Outros ingressos de financiamentos	0,00	0,00
28	**Desembolsos**	**403.880,23**	**821.992,61**
29	Amortização/refinanciamento da dívida	403.880,23	821.992,61
30	Outros desembolsos de financiamentos	0,00	0,00
31	**Fluxo de caixa líquido das atividades de financiamento(III)**	**(403.880,23)**	**(821.992,61)**
32	**GERAÇÃO LÍQUIDA DE CAIXA E EQUIVALENTE DE CAIXA(I+II+III)**	**1.498.837,04**	**10.039.872,06**
33	Caixa e Equivalentes de Caixa Inicial	4.466.812,27	4.632.252,83
34	Caixa e Equivalentes de Caixa Final	5.965.649,31	4.466.812,27

Nº	QUADRO DE RECEITAS DERIVADAS E ORIGINÁRIAS	2017	2016
35	RECEITAS DERIVADAS E ORIGINÁRIAS	15.404.489,81	13.901.222,86
36	Receita Tributária	14.131.173,60	11.580.527,08
37	Receita de Contribuições	374.977,90	700.377,30
38	Receita Patrimonial	28.317,59	351.244,82
39	Receita Agropecuária	0,00	0,00
40	Receita Industrial	0,00	0,00
41	Receita de Serviços	0,00	0,00
42	Remuneração das Disponibilidades	434.651,00	577.707,02
43	Outras Receitas Derivadas e Originárias	435.369,72	691.366,64
44	**Total das Receitas Derivadas e Originárias**	**15.404.489,81**	**13.901.222,86**

Nº	QUADRO DE TRANSFERÊNCIAS RECEBIDAS E CONCEDIDAS	2017	2016
1	TRANSFERÊNCIAS RECEBIDAS	90.129.693,29	103.260.623,47

Fls.001922

Este documento é cópia do original assinado digitalmente por: FERNANDA ALTISSIMO - 20/01/20 12:05
Para validar a assinatura acesse o site https://assinador.tce.ms.gov.br/Conferencia e informe o código: BD2E62D03B9E

Nº	QUADRO DE TRANSFERÊNCIAS RECEBIDAS E CONCEDIDAS		
46	**Intergovernamentais**	**56.456.280,73**	**71.747.967,01**
47	da União	27.832.055,58	34.492.505,34
48	de Estados e Distrito Federal	28.624.225,15	37.255.461,67
49	de Municípios	0,00	0,00
50	Intragovernamentais	21.229.653,30	19.221.213,74
51	Outras transferências recebidas	12.443.759,26	12.291.442,72
52	**Total das Transferências Recebidas**	**90.129.693,29**	**103.260.623,47**
53	TRANSFERÊNCIAS CONCEDIDAS	21.229.653,30	20.360.241,60
54	**Intergovernamentais**	**0,00**	**0,00**
55	a União	0,00	0,00
56	a Estados e Distrito Federal	0,00	0,00
57	a Municípios	0,00	0,00
58	Intragovernamentais	0,00	0,00
59	Outras transferências concedidas	21.229.653,30	20.360.241,60
60	**Total das Transferências Concedidas**	**21.229.653,30**	**20.360.241,60**

Nº	QUADRO DE DESEMBOLSOS DE PESSOAL E DEMAIS DESPESAS POR FUNÇÃO	2017	2016
61	Legislativa	2.808.607,98	2.791.458,41
62	Judiciária	0,00	0,00
63	Essencial a Justiça	0,00	0,00
64	Administração	12.156.917,77	10.773.328,77
65	Defesa Nacional	0,00	0,00
66	Segurança Pública	0,00	0,00
67	Relações Exteriores	0,00	0,00
68	Assistência Social	3.089.011,68	4.768.548,62
69	Previdencia social	0,00	0,00
70	Saúde	19.368.660,92	18.325.997,82
71	Trabalho	0,00	0,00
72	Educação	36.231.761,50	32.195.910,82
73	Cultura	150.267,30	305.067,71
74	Direitos da Cidadania	0,00	0,00
75	Urbanismo	1.557.061,98	4.535.853,66
76	Habitação	0,00	0,00
77	Saneamento	0,00	0,00
78	Gestão Ambiental	331.766,12	349.676,61
79	Ciência e Tecnologia	0,00	0,00
80	Agricultura	61.905,08	2.000,00
81	Organização Agrária	0,00	0,00
82	Indústria	0,00	0,00
83	Comércio e Serviços	0,00	0,00
84	Comunicações	0,00	0,00
85	Energia	511.076,32	740.499,88
86	Transporte	2.066.653,01	2.394.830,27
87	Desporto e Lazer	194.605,91	242.688,93
88	Encargos Especiais	0,00	0,00
89	**Total dos Desembolsos de Pessoal e Demais Despesas por Função**	**78.528.295,57**	**77.425.861,50**

Nº	QUADRO DE JUROS E ENCARGOS DA DÍVIDA	2017	2016
90	Juros e Correção Monetária da Dívida Interna	0,00	0,00
91	Juros e Correção Monetária da Dívida Externa	0,00	0,00
92	Outros Encargos da Dívida	136.405,53	146.031,16
93	**Total dos Juros e Encargos da Divida**	**136.405,53**	**146.031,16**

Este documento é copia do original assinado digitalmente por: FERNANDA ALTISSIMO - 20/01/20 12:05
Para validar a assinatura acesse o site https://assinador.tce.ms.gov.br/Conferencia e informe o código: BD2E62D03B9E

PAULO CESAR LIMA SILVEIRA
Prefeito Municipal
CPF: 238.395.971-53

GISELDA RAMOS MEIRA
Contadora
CRC-MS 005819/O-1

Fls.001924

Este documento é copia do original assinado digitalmente por: FERNANDA ALTISSIMO - 20/01/20 12:05
Para validar a assinatura acesse o site https://assinador.tce.ms.gov.br/Conferencia e informe o código: BD2E62D03B9E

49. Balancete de Verificação do Razão Analítico, com saldos acumulados no exercício detalhado até o nível de conta contábil de lançamento, conforme PCASP Estendido – IPC 00 e demais alterações da STN;

Este documento é cópia do original assinado digitalmente por: FERNANDA ALTISSIMO - 20/01/20 12:05
Para validar a assinatura acesse o site https://assinador.tce.ms.gov.br/Conferencia e informe o código: BD2E62D03B9E

Balancete de Verificação Anual

Período : [Até M13(Inscrição de Restos a Pagar)] Contas : [100000000000 à

Classificação		Saldo Exe Anter		Saldo Até Mês Anterior	NAT	Déb do M	Débitos Até o Mês	Créd do	Créditos Até o Mês	Saldo Atual	NAT
1.0.0.0.0.00.00.00	**ATIVO**	65.411.535,96	**D**	72.158.484,62	**D**		174.290.284,91		167.543.336,25	72.158.484,62	**D**
1.1.0.0.0.00.00.00	**ATIVO CIRCULANTE**	20.188.644,65	**D**	23.824.851,56	**D**		170.809.886,20		167.173.679,29	23.824.851,56	**D**
1.1.1.0.0.00.00.00	**CAIXA E EQUIVALENTES DE CAIXA**	4.466.812,27	**D**	5.965.649,31	**D**		144.915.308,49		143.416.471,45	5.965.649,31	**D**
1.1.1.1.0.00.00.00	**CAIXA E EQUIVALENTES DE CAIXA EM MOEDA NACIONAL**	4.466.812,27	**D**	5.965.649,31	**D**		144.915.308,49		143.416.471,45	5.965.649,31	**D**
1.1.1.1.1.00.00.00	Caixa E Equivalentes de Caixa Em Moeda Nacional - Consolidacaoa	4.466.812,27	D	5.965.649,31	D		144.915.308,49		143.416.471,45	5.965.649,31	D
1.1.2.0.0.00.00.00	**CREDITOS A CURTO PRAZO**	14.563.770,52	**D**	16.788.383,55	**D**		18.608.386,32		16.383.773,29	16.788.383,55	**D**
1.1.2.2.0.00.00.00	**CREDITOS TRIBUTARIOS A RECEBER**						14.949.686,35		14.949.686,35		
1.1.2.2.1.00.00.00	Creditos Tributarios A Receber - Consolidacao						14.949.686,35		14.949.686,35		
1.1.2.3.0.00.00.00	**DIVIDA ATIVA TRIBUTARIA**	14.563.770,52	**D**	16.788.383,55	**D**		3.421.939,01		1.197.325,98	16.788.383,55	**D**
1.1.2.3.1.00.00.00	Divida Ativa Tributaria - Consolidacao	14.563.770,52	D	16.788.383,55	D		3.421.939,01		1.197.325,98	16.788.383,55	D
1.1.2.5.0.00.00.00	**CREDITOS DE TRANSFERENCIAS A RECEBER**						236.760,96		236.760,96		
1.1.2.5.3.00.00.00	Créditos de Transferencias A Receber - Inter Ofss - União						14.805,56		14.805,56		
1.1.2.5.4.00.00.00	Creditos de Transferencias A Receber - Inter Ofss - Estado						221.955,40		221.955,40		
1.1.3.0.0.00.00.00	**DEMAIS CREDITOS E VALORES A CURTO PRAZO**	1.158.061,86	**D**	721.228,13	**D**		160.981,67		597.815,40	721.228,13	**D**
1.1.3.1.0.00.00.00	**ADIANTAMENTOS CONCEDIDOS A PESSOAL E A TERCEIROS**			60.000,00	**D**		60.000,00			60.000,00	**D**
1.1.3.1.1.00.00.00	Adiantamentos Concedidos A Pessoal E A Terceiros - Consolidacao			60.000,00	D		60.000,00			60.000,00	D
1.1.3.8.0.00.00.00	**OUTROS CREDITOS A RECEBER E VALORES A CURTO PRAZO**	1.158.061,86	**D**	661.228,13	**D**		100.981,67		597.815,40	661.228,13	**D**
1.1.3.8.1.00.00.00	Outros Creditos A Receber E Valores A Curto Prazo -consolidacao	1.158.061,86	D	661.228,13	D		100.981,67		597.815,40	661.228,13	D
1.1.5.0.0.00.00.00	**ESTOQUES**			349.590,57	**D**		7.125.209,72		6.775.619,15	349.590,57	**D**
1.1.5.6.0.00.00.00	**ALMOXARIFADO**			349.590,57	**D**		7.125.209,72		6.775.619,15	349.590,57	**D**
1.1.5.6.1.00.00.00	Almoxarifado - Consolidacao			349.590,57	D		7.125.209,72		6.775.619,15	349.590,57	D
1.2.0.0.0.00.00.00	**ATIVO NAO-CIRCULANTE**	45.222.891,31	**D**	48.333.633,06	**D**		3.480.398,71		369.656,96	48.333.633,06	**D**
1.2.2.0.0.00.00.00	**INVESTIMENTOS**	1.007,23	**D**	1.007,23	**D**					1.007,23	**D**
1.2.2.1.0.00.00.00	**PARTICIPACOES PERMANENTES**	1.007,23	**D**	1.007,23	**D**					1.007,23	**D**
1.2.2.1.1.00.00.00	**PARTICIPACOES PERMANENTES - CONSOLIDACAO**	1.007,23	**D**	1.007,23	**D**					1.007,23	**D**
1.2.2.1.1.01.00.00	Participacoes Avaliadas Pelo Metodo de Equivalencia Patrimonial	1.007,23	D	1.007,23	D					1.007,23	D
1.2.3.0.0.00.00.00	**IMOBILIZADO**	45.221.884,08	**D**	48.332.625,83	**D**		3.480.398,71		369.656,96	48.332.625,83	**D**
1.2.3.1.0.00.00.00	**BENS MOVEIS**	10.214.098,34	**D**	11.134.347,94	**D**		1.034.162,00		113.912,40	11.134.347,94	**D**
1.2.3.1.1.00.00.00	**BENS MOVEIS-CONSOLIDACAO**	10.214.098,34	**D**	11.134.347,94	**D**		1.034.162,00		113.912,40	11.134.347,94	**D**
1.2.3.1.1.01.00.00	Maquinas, Aparelhos, Equipamentos E Ferramentas	909.337,27	D	1.016.237,27	D		106.900,00			1.016.237,27	D
1.2.3.1.1.02.00.00	Bens de Informatica	372.049,90	D	275.230,60	D		13.623,70		110.443,00	275.230,60	D
1.2.3.1.1.03.00.00	Moveis E Utensilios	313.671,20	D	326.281,20	D		14.879,00		2.269,00	326.281,20	D
1.2.3.1.1.04.00.00	Materiais Culturais, Educacionais E de Comunicacao	150.987,78	D	149.787,38	D				1.200,40	149.787,38	D

Fls.001926

Este documento é cópia do original assinado digitalmente por: FERNANDA ALTISSIMO - 20/01/20 12:05
Para validar a assinatura acesse o site https://assinador.tce.ms.gov.br/Conferencia e informe o código: BD2E62D03B9E

Classificação		Saldo Exe Anter		Saldo Até Mês Anterior	NAT	Déb do M	Débitos Até o Mês	Créd do	Créditos Até o Mês	Saldo Atual	NAT
1.2.3.1.1.05.00.00	Veiculos	1.944.674,21	D	2.403.974,21	D		459.300,00			2.403.974,21	D
1.2.3.1.1.07.00.00	Bens Moveis Em Andamento	28.961,80	D	28.961,80	D					28.961,80	D
1.2.3.1.1.08.00.00	Bens Moveis Em Almoxarifado	10.133,10	D	10.133,10	D					10.133,10	D
1.2.3.1.1.09.00.00	Armamentos	42.025,72	D	43.615,72	D		1.590,00			43.615,72	D
1.2.3.1.1.99.00.00	Demais Bens Moveis	6.442.257,36	D	6.880.126,66	D		437.869,30			6.880.126,66	D
1.2.3.2.0.00.00.00	**BENS IMOVEIS**	35.007.785,74	**D**	37.198.277,89	**D**		2.446.236,71		255.744,56	37.198.277,89	**D**
1.2.3.2.1.00.00.00	**BENS IMOVEIS-CONSOLIDACAO**	35.007.785,74	**D**	37.198.277,89	**D**		2.446.236,71		255.744,56	37.198.277,89	**D**
1.2.3.2.1.02.00.00	Edificações	17.586.213,86	D	17.586.213,86	D					17.586.213,86	D
1.2.3.2.1.03.00.00	Bens de Infra-estrutura	819.139,10	D	819.139,10	D					819.139,10	D
1.2.3.2.1.05.00.00	Obras Em Andamento	8.527.243,44	D	8.271.498,88	D				255.744,56	8.271.498,88	D
1.2.3.2.1.06.00.00	Reformas, Ampliações E Contruções Em Andamento	1.104.476,50	D	1.104.476,50	D					1.104.476,50	D
1.2.3.2.1.07.00.00	Bens de Uso Comum Do Povo	54.699,94	D	54.699,94	D					54.699,94	D
1.2.3.2.1.08.00.00	Instalações	255.744,56	C				255.744,56				
1.2.3.2.1.09.00.00	Benfeitorias Em Propriedade de Terceiros	1.845,60	D	1.845,60	D					1.845,60	D
1.2.3.2.1.99.00.00	Demais Bens Imoveis	7.169.911,86	D	9.360.404,01	D		2.190.492,15			9.360.404,01	D
2.0.0.0.0.00.00.00	**PASSIVO E PATRIMONIO LIQUIDO**	65.411.535,96	**C**	67.427.999,31	**C**		110.825.273,43		112.841.736,78	67.427.999,31	**C**
2.1.0.0.0.00.00.00	**PASSIVO CIRCULANTE**	4.167.361,45	**C**	6.313.682,66	**C**		109.878.419,12		112.024.740,33	6.313.682,66	**C**
2.1.1.0.0.00.00.00	**OBRIGACOES TRABALHISTAS, PREVIDENCIARIAS E**	2.916.302,10	**C**	2.248.458,49	**C**		49.569.056,35		48.901.212,74	2.248.458,49	**C**
2.1.1.1.0.00.00.00	**PESSOAL A PAGAR**	3.073.098,64	**C**	147.805,28	**C**		43.447.565,61		40.522.272,25	147.805,28	**C**
2.1.1.1.1.00.00.00	**Pessoal A Pagar - Consolidacao**	3.073.098,64	**C**	147.805,28	**C**		43.447.565,61		40.522.272,25	147.805,28	**C**
2.1.1.1.1.01.00.00	**PESSOAL A PAGAR DO EXERCÍCIO**	3.073.098,64	**C**	147.805,28	**C**		43.447.565,61		40.522.272,25	147.805,28	**C**
2.1.1.1.1.01.01.00	Salários, remunerações e benefícios do exercício	3.105.245,66	C	147.805,28	C		41.590.061,15		38.632.620,77	147.805,28	C
2.1.1.1.1.01.02.00	Décimo terceiro salário	32.147,02	D				1.817.255,70		1.849.402,72		
2.1.1.1.1.01.03.00	Férias (1/3)						40.248,76		40.248,76		
2.1.1.2.0.00.00.00	**BENEFICIOS PREVIDENCIARIOS A PAGAR**	186.431,16	**D**	2.102.922,32	**C**		5.962.070,89		8.251.424,37	2.102.922,32	**C**
2.1.1.2.1.00.00.00	Beneficios Previdenciarios A Pagar-consolidacao	186.431,16	D	2.102.922,32	C		5.962.070,89		8.251.424,37	2.102.922,32	C
2.1.1.3.0.00.00.00	**BENEFICIOS ASSISTENCIAIS A PAGAR**						97.544,49		97.544,49		
2.1.1.3.1.00.00.00	Beneficios Assistenciais A Pagar -consolidacao						97.544,49		97.544,49		
2.1.1.4.0.00.00.00	**ENCARGOS SOCIAIS A PAGAR**	29.634,62	**C**	2.269,11	**D**		61.875,36		29.971,63	2.269,11	**D**
2.1.1.4.1.00.00.00	Encargos Sociais A Pagar-consolidacao	29.634,62	C	2.269,11	D		61.875,36		29.971,63	2.269,11	D
2.1.2.0.0.00.00.00	**EMPRESTIMOS E FINANCIAMENTOS A CURTO PRAZO**						592.674,62		592.674,62		
2.1.2.1.0.00.00.00	**EMPRESTIMOS A CURTO PRAZO - INTERNO**						426.773,45		426.773,45		
2.1.2.1.1.00.00.00	Emprestimos A Curto Prazo - Interno-consolidacao						426.773,45		426.773,45		

Fls:001927

Este documento é copia do original assinado digitalmente por: FERNANDA ALTISSIMO - 20/01/20 12:05
Para validar a assinatura acesse o site https://assinador.tce.ms.gov.br/Conferencia e informe o código: BD2E62D03B9E

Classificação		Saldo Exe Anter		Saldo Até Mês Anterior	NAT	Déb do M	Débitos Até o Mês	Créd do	Créditos Até o Mês	Saldo Atual	NAT
2.1.2.5.0.00.00.00	**JUROS E ENCARGOS A PAGAR DE EMPRESTIMOS E**						165.901,17		165.901,17		
2.1.2.5.1.00.00.00	Juros E Encargos A Pagar de Emprestimos E Financiamentos A Curto						165.901,17		165.901,17		
2.1.3.0.0.00.00.00	**FORNECEDORES E CONTAS A PAGAR A CURTO PRAZO**	955.047,14	C	1.144.761,99	C		34.118.733,99		34.308.448,84	1.144.761,99	C
2.1.3.1.0.00.00.00	**FORNECEDORES E CONTAS A PAGAR NACIONAIS A CURTO**	955.047,14	C	1.144.761,99	C		34.118.733,99		34.308.448,84	1.144.761,99	C
2.1.3.1.1.00.00.00	Fornecedores E Contas A Pagar Nacionais A Curto Prazo -	955.047,14	C	1.144.761,99	C		34.118.733,99		34.308.448,84	1.144.761,99	C
2.1.4.0.0.00.00.00	**OBRIGACOES FISCAIS A CURTO PRAZO**						752.242,64		752.242,64		
2.1.4.1.0.00.00.00	**OBRIGACOES FISCAIS A CURTO PRAZO COM A UNIAO**						752.242,64		752.242,64		
2.1.4.1.1.00.00.00	Obrigacoes Fiscais A Curto Prazo Com A Uniao-consolidacao						752.242,64		752.242,64		
2.1.8.0.0.00.00.00	**DEMAIS OBRIGACOES A CURTO PRAZO**	296.012,21	C	2.920.462,18	C		24.845.711,52		27.470.161,49	2.920.462,18	C
2.1.8.8.0.00.00.00	**VALORES RESTITUIVEIS**	296.012,21	C	2.920.462,18	C		24.064.767,58		26.689.217,55	2.920.462,18	C
2.1.8.8.1.00.00.00	**VALORES RESTITUIVEIS - CONSOLIDACAO**	296.012,21	C	2.920.462,18	C		24.064.767,58		26.689.217,55	2.920.462,18	C
2.1.8.8.1.01.00.00	**CONSIGNACOES RECOLHIDAS**	296.012,21	C	2.920.462,18	C		10.991.489,57		13.615.939,54	2.920.462,18	C
2.1.8.8.1.01.01.00	Consignacoes Do Exercicio	147,00	D	2.906.176,18	C		10.699.274,25		13.605.597,43	2.906.176,18	C
2.1.8.8.1.01.02.00	Consignacoes de Exercícios Anteriores	296.159,21	C	14.286,00	C		292.215,32		10.342,11	14.286,00	C
2.1.8.8.1.02.00.00	**CONSIGNAÇÕES APROPRIADAS A RECOLHER**						13.073.278,01		13.073.278,01		
2.1.8.8.1.02.01.00	Consignações Do Exercício						13.073.278,01		13.073.278,01		
2.1.8.9.0.00.00.00	**OUTRAS OBRIGACOES A CURTO PRAZO**						780.943,94		780.943,94		
2.1.8.9.3.00.00.00	Outras Obrigações A Curto Prazo-inter Ofss - União						780.943,94		780.943,94		
2.2.0.0.0.00.00.00	**PASSIVO NAO-CIRCULANTE**	3.730.892,65	C	3.639.082,44	C		426.773,45		334.963,24	3.639.082,44	C
2.2.2.0.0.00.00.00	**EMPRESTIMOS E FINANCIAMENTOS A LONGO PRAZO**	3.730.892,65	C	3.639.082,44	C		426.773,45		334.963,24	3.639.082,44	C
2.2.2.1.0.00.00.00	**EMPRESTIMOS A LONGO PRAZO - INTERNO**	3.730.892,65	C	3.639.082,44	C		426.773,45		334.963,24	3.639.082,44	C
2.2.2.1.1.00.00.00	Emprestimos A Longo Prazo - Interno-consolidacao	3.730.892,65	C	3.639.082,44	C		426.773,45		334.963,24	3.639.082,44	C
2.3.0.0.0.00.00.00	**PATRIMONIO LIQUIDO**	57.513.281,86	C	57.475.234,21	C		520.080,86		482.033,21	57.475.234,21	C
2.3.7.0.0.00.00.00	**RESULTADOS ACUMULADOS**	57.513.281,86	C	57.475.234,21	C		520.080,86		482.033,21	57.475.234,21	C
2.3.7.1.0.00.00.00	**SUPERAVITS OU DEFICITS ACUMULADOS**	57.513.281,86	C	57.475.234,21	C		520.080,86		482.033,21	57.475.234,21	C
2.3.7.1.1.00.00.00	**SUPERAVITS OU DEFICITS ACUMULADOS - CONSOLIDACAO**	57.513.281,86	C	57.475.234,21	C		520.080,86		482.033,21	57.475.234,21	C
2.3.7.1.1.02.00.00	Superavits Ou Deficits de Exercicios Anteriores	57.513.281,86	C	57.513.281,86	C					57.513.281,86	C
2.3.7.1.1.03.00.00	Ajustes de Exercicios Anteriores			38.047,65	D		520.080,86		482.033,21	38.047,65	D
3.0.0.0.0.00.00.00	**VARIACAO PATRIMONIAL DIMINUTIVA**			103.224.484,57	D		107.006.207,63		3.781.723,06	103.224.484,57	D
3.1.0.0.0.00.00.00	**PESSOAL E ENCARGOS**			50.138.744,12	D		50.590.599,76		451.855,64	50.138.744,12	D
3.1.1.0.0.00.00.00	**REMUNERACAO A PESSOAL**			21.074.567,31	D		21.180.514,76		105.947,45	21.074.567,31	D
3.1.1.2.0.00.00.00	**REMUNERACAO A PESSOAL ATIVO CIVIL - ABRANGIDOS PELO**			21.074.567,31	D		21.180.514,76		105.947,45	21.074.567,31	D
3.1.1.2.1.00.00.00	Remuneracao A Pessoal Ativo Civil- Abrangidos Pelo Rgps -			21.074.567,31	D		21.180.514,76		105.947,45	21.074.567,31	D

Fls:001928

Este documento é cópia do original assinado digitalmente por: FERNANDA ALTISSIMO - 20/01/20 12:05
Para validar a assinatura acesse o site https://assinador.tce.ms.gov.br/Conferencia e informe o código: BD2E62D03B9E

Classificação		Saldo Exe Anter		Saldo Até Mês Anterior	NAT	Déb do M	Débitos Até o Mês	Créd do	Créditos Até o Mês	Saldo Atual	NAT
3.1.2.0.0.00.00.00	**ENCARGOS PATRONAIS**			8.316.610,35	**D**		8.339.874,87		23.264,52	8.316.610,35	**D**
3.1.2.2.0.00.00.00	**ENCARGOS PATRONAIS - RGPS**			8.292.455,82	**D**		8.311.120,55		18.664,73	8.292.455,82	**D**
3.1.2.2.1.00.00.00	Encargos Patronais - Rgps - Consolidacao			405.984,05	D		405.984,05			405.984,05	D
3.1.2.2.5.00.00.00	Encargos Patronais - Rgps - Inter Ofss - Municipio			7.886.471,77	D		7.905.136,50		18.664,73	7.886.471,77	D
3.1.2.3.0.00.00.00	**ENCARGOS PATRONAIS - FGTS**			24.154,53	**D**		28.754,32		4.599,79	24.154,53	**D**
3.1.2.3.1.00.00.00	Encargos Patronais - Fgts - Consolidacao			24.154,53	D		28.754,32		4.599,79	24.154,53	D
3.1.9.0.0.00.00.00	**OUTRAS VARIACOES PATRIMONIAIS DIMINUTIVAS - PESSOAL E**			20.747.566,46	**D**		21.070.210,13		322.643,67	20.747.566,46	**D**
3.1.9.1.0.00.00.00	**INDENIZACOES E RESTITUICOES TRABALHISTAS**			244.693,75	**D**		244.693,75			244.693,75	**D**
3.1.9.1.1.00.00.00	Indenizacoes E Restituicoes Trabalhistas - Consolidacao			244.693,75	D		244.693,75			244.693,75	D
3.1.9.9.0.00.00.00	**OUTRAS VPD DE PESSOAL E ENCARGOS**			20.502.872,71	**D**		20.825.516,38		322.643,67	20.502.872,71	**D**
3.1.9.9.1.00.00.00	Outras Vpd de Pessoal E Encargos - Consolidacao			20.502.872,71	D		20.825.516,38		322.643,67	20.502.872,71	D
3.2.0.0.0.00.00.00	**BENEFICIOS PREVIDENCIARIOS E ASSISTENCIAIS**			100.075,73	**D**		100.075,73			100.075,73	**D**
3.2.2.0.0.00.00.00	**PENSOES**			2.270,73	**D**		2.270,73			2.270,73	**D**
3.2.2.2.0.00.00.00	**PENSOES - RGPS**			1.703,04	**D**		1.703,04			1.703,04	**D**
3.2.2.2.1.00.00.00	Pensoes - Rgps - Consolidacao			1.703,04	D		1.703,04			1.703,04	D
3.2.2.9.0.00.00.00	**OUTRAS PENSOES**			567,69	**D**		567,69			567,69	**D**
3.2.2.9.1.00.00.00	Outras Pensoes - Consolidacao			567,69	D		567,69			567,69	D
3.2.4.0.0.00.00.00	**BENEFICIOS EVENTUAIS**			59.144,49	**D**		59.144,49			59.144,49	**D**
3.2.4.9.0.00.00.00	**OUTROS BENEFICIOS EVENTUAIS**			59.144,49	**D**		59.144,49			59.144,49	**D**
3.2.4.9.1.00.00.00	Outros Beneficios Eventuais - Consolidacao			59.144,49	D		59.144,49			59.144,49	D
3.2.5.0.0.00.00.00	**POLITICAS PUBLICAS DE TRANSFERENCIA DE RENDA**			38.400,00	**D**		38.400,00			38.400,00	**D**
3.2.5.0.1.00.00.00	Politicas Publicas de Transferencia de Renda - Consolidacao			38.400,00	D		38.400,00			38.400,00	D
3.2.9.0.0.00.00.00	**OUTROS BENEFICIOS PREVIDENCIARIOS E ASSISTENCIAIS**			260,51	**D**		260,51			260,51	**D**
3.2.9.1.0.00.00.00	**OUTROS BENEFICIOS PREVIDENCIARIOS - RPPS**			260,51	**D**		260,51			260,51	**D**
3.2.9.1.1.00.00.00	Outros Beneficios Previdenciarios - Rpps - Consolidacao			260,51	D		260,51			260,51	D
3.3.0.0.0.00.00.00	**USO DE BENS, SERVICOS E CONSUMO DE CAPITAL FIXO**			30.346.338,48	**D**		31.454.269,04		1.107.930,56	30.346.338,48	**D**
3.3.1.0.0.00.00.00	**USO DE MATERIAL DE CONSUMO**			7.648.399,10	**D**		7.656.135,11		7.736,01	7.648.399,10	**D**
3.3.1.1.0.00.00.00	**CONSUMO DE MATERIAL**			6.757.917,67	**D**		6.765.145,80		7.228,13	6.757.917,67	**D**
3.3.1.1.1.00.00.00	Consumo de Material - Consolidacao			6.757.917,67	D		6.765.145,80		7.228,13	6.757.917,67	D
3.3.1.2.0.00.00.00	**DISTRIBUICAO DE MATERIAL GRATUITO**			890.481,43	**D**		890.989,31		507,88	890.481,43	**D**
3.3.1.2.1.00.00.00	Distribuicao de Material Gratuito - Consolidacao			890.481,43	D		890.989,31		507,88	890.481,43	D
3.3.2.0.0.00.00.00	**SERVICOS**			22.697.939,38	**D**		23.798.133,93		1.100.194,55	22.697.939,38	**D**
3.3.2.1.0.00.00.00	**DIARIAS**			178.140,54	**D**		178.529,26		388,72	178.140,54	**D**

Este documento é cópia do original assinado digitalmente por: FERNANDA ALTISSIMO - 20/01/20 12:05
Para validar a assinatura acesse o site https://assinador.tce.ms.gov.br/Conferencia e informe o código: BD2E62D03B9E

Classificação		Saldo Exe Anter	Saldo Até Mês Anterior	NAT	Déb do M	Débitos Até o Mês	Créd do	Créditos Até o Mês	Saldo Atual	NAT
3.3.2.1.1.00.00.00	Diarias - Consolidacao		178.140,54	D		178.529,26		388,72	178.140,54	D
3.3.2.2.0.00.00.00	**SERVICOS TERCEIROS - PF**		1.758.392,92	**D**		1.826.053,55		67.660,63	1.758.392,92	**D**
3.3.2.2.1.00.00.00	Servicos Terceiros - Pf - Consolidacao		1.758.392,92	D		1.826.053,55		67.660,63	1.758.392,92	D
3.3.2.3.0.00.00.00	**SERVICOS TERCEIROS - PJ**		20.761.405,92	**D**		21.793.551,12		1.032.145,20	20.761.405,92	**D**
3.3.2.3.1.00.00.00	Servicos Terceiros - Pj - Consolidacao		20.761.405,92	D		21.793.551,12		1.032.145,20	20.761.405,92	D
3.4.0.0.0.00.00.00	**VARIACOES PATRIMONIAIS DIMINUTIVAS FINANCEIRAS**		448.475,55	**D**		477.971,19		29.495,64	448.475,55	**D**
3.4.1.0.0.00.00.00	**JUROS E ENCARGOS DE EMPRESTIMOS E FINANCIAMENTOS**		135.682,05	**D**		165.177,69		29.495,64	135.682,05	**D**
3.4.1.1.0.00.00.00	**JUROS E ENCARGOS DA DIVIDA CONTRATUAL INTERNA**		135.678,83	**D**		165.174,47		29.495,64	135.678,83	**D**
3.4.1.1.1.00.00.00	Juros E Encargos da Divida Contratual Interna- Consolidacao		135.678,83	D		165.174,47		29.495,64	135.678,83	D
3.4.1.3.0.00.00.00	**JUROS E ENCARGOS DA DIVIDA MOBILIARIA**		3,22	**D**		3,22			3,22	**D**
3.4.1.3.1.00.00.00	Juros E Encargos da Divida Mobiliaria - Consolidacao		3,22	D		3,22			3,22	D
3.4.2.0.0.00.00.00	**JUROS E ENCARGOS DE MORA**		723,48	**D**		723,48			723,48	**D**
3.4.2.9.0.00.00.00	**OUTROS JUROS E ENCARGOS DE MORA**		723,48	**D**		723,48			723,48	**D**
3.4.2.9.1.00.00.00	Outros Juros E Encargos de Mora - Consolidacao		723,48	D		723,48			723,48	D
3.4.3.0.0.00.00.00	**VARIACOES MONETARIAS E CAMBIAIS**		312.070,02	**D**		312.070,02			312.070,02	**D**
3.4.3.1.0.00.00.00	**VARIACOES MONETARIAS E CAMBIAIS DE DIVIDA CONTRATUAL**		312.070,02	**D**		312.070,02			312.070,02	**D**
3.4.3.1.1.00.00.00	Variacoes Monetarias E Cambiais de Divida Contratual Interna -		312.070,02	D		312.070,02			312.070,02	D
3.5.0.0.0.00.00.00	**TRANSFERENCIAS E DELEGACOES CONCEDIDAS**		21.229.653,30	**D**		21.229.653,30			21.229.653,30	**D**
3.5.1.0.0.00.00.00	**TRANSFERENCIAS INTRAGOVERNAMENTAIS**		21.229.653,30	**D**		21.229.653,30			21.229.653,30	**D**
3.5.1.1.0.00.00.00	**TRANSFERENCIAS CONCEDIDAS PARA A EXECUCAO**		21.229.653,30	**D**		21.229.653,30			21.229.653,30	**D**
3.5.1.1.2.00.00.00	Transferencias Concedidas Para A Execucao Orcamentaria - Intra		21.229.653,30	D		21.229.653,30			21.229.653,30	D
3.6.0.0.0.00.00.00	**DESVALORIZACAO E PERDA DE ATIVOS**		204.829,51	**D**		204.829,51			204.829,51	**D**
3.6.1.0.0.00.00.00	**REDUCAO A VALOR RECUPERAVEL E AJUSTE PARA PERDAS**		204.829,51	**D**		204.829,51			204.829,51	**D**
3.6.1.4.0.00.00.00	**VARIACAO PATRIMONIAL DIMINUTIVA COM AJUSTE DE PERDAS**		204.829,51	**D**		204.829,51			204.829,51	**D**
3.6.1.4.1.00.00.00	Variacao Patrimonial Diminutiva Com Ajuste de Perdas de Creditos -		204.829,51	D		204.829,51			204.829,51	D
3.7.0.0.0.00.00.00	**TRIBUTARIAS**		751.467,88	**D**		752.242,64		774,76	751.467,88	**D**
3.7.1.0.0.00.00.00	**IMPOSTOS, TAXAS E CONTRIBUICOES DE MELHORIA**		53.347,28	**D**		53.347,28			53.347,28	**D**
3.7.1.1.0.00.00.00	**IMPOSTOS**		53.347,28	**D**		53.347,28			53.347,28	**D**
3.7.1.1.1.00.00.00	Impostos Consolidacao		53.347,28	D		53.347,28			53.347,28	D
3.7.2.0.0.00.00.00	**CONTRIBUICOES**		698.120,60	**D**		698.895,36		774,76	698.120,60	**D**
3.7.2.1.0.00.00.00	**CONTRIBUICOES SOCIAIS**		698.120,60	**D**		698.895,36		774,76	698.120,60	**D**
3.7.2.1.3.00.00.00	Contribuicoes Sociais - Intra Ofss - Uniao		698.120,60	D		698.895,36		774,76	698.120,60	D
3.9.0.0.0.00.00.00	**OUTRAS VARIACOES PATRIMONIAIS DIMINUTIVAS**		4.900,00	**D**		2.196.566,46		2.191.666,46	4.900,00	**D**

Fls:001930

Este documento é cópia do original assinado digitalmente por: FERNANDA ALTISSIMO - 20/01/20 12:05
Para validar a assinatura acesse o site https://assinador.tce.ms.gov.br/Conferencia e informe o código: BD2E62D03B9E

Classificação		Saldo Exe Anter		Saldo Até Mês Anterior	NAT	Déb do M	Débitos Até o Mês	Créd do	Créditos Até o Mês	Saldo Atual	NAT
4.5.2.0.0.00.00.00	**TRANSFERENCIAS INTER GOVERNAMENTAIS**			56.456.280,73	**C**		10.576.711,91		67.032.992,64	56.456.280,73	**C**
4.5.2.1.0.00.00.00	**TRANSFERENCIAS CONSTITUCIONAIS E LEGAIS DE RECEITAS**			55.498.575,83	**C**		10.576.711,91		66.075.287,74	55.498.575,83	**C**
4.5.2.1.3.00.00.00	Transferencias Constitucionais E Legais de Receitas - Inter Ofss -			27.096.306,08	C		4.834.480,94		31.930.787,02	27.096.306,08	C
4.5.2.1.4.00.00.00	Transferencias Constitucionais E Legais de Receitas - Inter Ofss -			28.402.269,75	C		5.742.230,97		34.144.500,72	28.402.269,75	C
4.5.2.3.0.00.00.00	**TRANSFERENCIAS VOLUNTARIAS**			957.704,90	**C**				957.704,90	957.704,90	**C**
4.5.2.3.3.00.00.00	Transferencias Voluntarias - Inter Ofss - Uniao			735.749,50	C				735.749,50	735.749,50	C
4.5.2.3.4.00.00.00	Transferencias Voluntarias - Inter Ofss - Estado			221.955,40	C				221.955,40	221.955,40	C
4.5.4.0.0.00.00.00	**TRANSFERENCIAS DAS INSTITUICOES MULTIGOVERNAMENTAIS**			12.443.759,26	**C**				12.443.759,26	12.443.759,26	**C**
4.5.4.0.1.00.00.00	Transferencias das Instituicoes Multigovernamentais - Consolidacao			12.443.759,26	C				12.443.759,26	12.443.759,26	C
4.9.0.0.0.00.00.00	**OUTRAS VARIACOES PATRIMONIAIS AUMENTATIVAS**			19.470,05	**C**				19.470,05	19.470,05	**C**
4.9.9.0.0.00.00.00	**DIVERSAS VARIACOES PATRIMONIAIS AUMENTATIVAS**			19.470,05	**C**				19.470,05	19.470,05	**C**
4.9.9.6.0.00.00.00	**INDENIZACOES**			9.250,97	**C**				9.250,97	9.250,97	**C**
4.9.9.6.1.00.00.00	Indenizacoes - Consolidacao			9.250,97	C				9.250,97	9.250,97	C
4.9.9.9.0.00.00.00	**VARIACOES PATRIMONIAIS AUMENTATIVAS DECORRENTES DE**			10.219,08	**C**				10.219,08	10.219,08	**C**
4.9.9.9.1.00.00.00	Variacoes Patrimoniais Aumentativas Decorrentes de Fatos			10.219,08	C				10.219,08	10.219,08	C
5.0.0.0.0.00.00.00	**CONTROLES DA APROVACAO DO PLANEJAMENTO E ORCAMENTO**	3.886.533,70	D	522.454.269,20	**D**	4.384.412,42	612.363.246,57		89.411.098,65	526.838.681,62	**D**
5.1.0.0.0.00.00.00	**PLANEJAMENTO APROVADO**			260.082.000,00	**D**		271.202.000,00		11.120.000,00	260.082.000,00	**D**
5.1.1.0.0.00.00.00	**PPA - APROVADO**			86.694.000,00	**D**		86.694.000,00			86.694.000,00	**D**
5.1.1.1.0.00.00.00	Ppa Por Programa de Trabalho			86.694.000,00	D		86.694.000,00			86.694.000,00	D
5.1.2.0.0.00.00.00	**PLOA**			173.388.000,00	**D**		184.508.000,00		11.120.000,00	173.388.000,00	**D**
5.1.2.1.0.00.00.00	**PROJETO INICIAL DA LEIO ORÇAMENTÁRIA - RECEITA**			86.694.000,00	**D**		97.814.000,00		11.120.000,00	86.694.000,00	**D**
5.1.2.1.1.00.00.00	Ploa Inicial da Receita			86.694.000,00	D		97.814.000,00		11.120.000,00	86.694.000,00	D
5.1.2.2.0.00.00.00	**PROJETO INICIAL DA LOA - DESPESA**			86.694.000,00	**D**		86.694.000,00			86.694.000,00	**D**
5.1.2.2.1.00.00.00	Ploa Inicial da Despesa			86.694.000,00	D		86.694.000,00			86.694.000,00	D
5.2.0.0.0.00.00.00	**ORCAMENTO APROVADO**			258.485.735,50	**D**		336.776.834,15		78.291.098,65	258.485.735,50	**D**
5.2.1.0.0.00.00.00	**PREVISAO DA RECEITA**			86.694.000,00	**D**		97.814.000,00		11.120.000,00	86.694.000,00	**D**
5.2.1.1.0.00.00.00	Previsao Inicial da Receita			86.694.000,00	D		97.814.000,00		11.120.000,00	86.694.000,00	D
5.2.2.0.0.00.00.00	**FIXACAO DA DESPESA**			171.791.735,50	**D**		238.962.834,15		67.171.098,65	171.791.735,50	**D**
5.2.2.1.0.00.00.00	**DOTACAO ORCAMENTARIA**			88.275.459,98	**D**		147.922.558,62		59.647.098,64	88.275.459,98	**D**
5.2.2.1.1.00.00.00	Dotacao Inicial			86.694.000,00	D		86.694.000,00			86.694.000,00	D
5.2.2.1.2.00.00.00	**DOTACAO ADICIONAL POR TIPO DE CREDITO**			61.228.558,62	**D**		61.228.558,62			61.228.558,62	**D**
5.2.2.1.2.01.00.00	Credito Adicional Suplementar			59.125.650,66	D		59.125.650,66			59.125.650,66	D
5.2.2.1.2.02.00.00	**CREDITO ADICIONAL - ESPECIAL**			2.102.907,96	**D**		2.102.907,96			2.102.907,96	**D**

Fls.001931

Este documento é cópia do original assinado digitalmente por: FERNANDA ALTISSIMO - 20/01/20 12:05
Para validar a assinatura acesse o site https://assinador.tce.ms.gov.br/Conferencia e informe o código: BD2E62D03B9E

Classificação		Saldo Exe Ante	Saldo Até Mês Anterior	NAT	Déb do M	Débitos Até o Mês	Créd do	Créditos Até o Mês	Saldo Atual	NAT
3.9.1.0.0.00.00.00	PREMIACOES		4.900,00	D		4.900,00			4.900,00	D
3.9.1.1.0.00.00.00	PREMIACOES CULTURAIS		4.900,00	D		4.900,00			4.900,00	D
3.9.1.1.1.00.00.00	Premiacoes Culturais - Consolidacao		4.900,00	D		4.900,00			4.900,00	D
3.9.9.0.0.00.00.00	DIVERSAS VARIACOES PATRIMONIAIS DIMINUTIVAS					2.191.666,46		2.191.666,46		
3.9.9.9.0.00.00.00	VARIACOES PATRIMONIAIS DIMINUTIVAS DECORRENTES DE					2.191.666,46		2.191.666,46		
3.9.9.9.1.00.00.00	Variacoes Patrimoniais Diminutivas Decorrentes de Fatos Geradoress					2.191.666,46		2.191.666,46		
4.0.0.0.0.00.00.00	VARIACAO PATRIMONIAL AUMENTATIVA		107.954.969,88	C		10.576.711,91		118.531.681,79	107.954.969,88	C
4.1.0.0.0.00.00.00	IMPOSTOS, TAXAS E CONTRIBUICOES DE MELHORIA		16.880.458,32	C				16.880.458,32	16.880.458,32	C
4.1.1.0.0.00.00.00	IMPOSTOS		16.880.458,32	C				16.880.458,32	16.880.458,32	C
4.1.1.2.0.00.00.00	IMPOSTOS SOBRE PATRIMONIO E A RENDA		8.675.728,95	C				8.675.728,95	8.675.728,95	C
4.1.1.2.1.00.00.00	Impostos Sobre Patrimonio E A Renda - Consolidacao		8.675.728,95	C				8.675.728,95	8.675.728,95	C
4.1.1.3.0.00.00.00	IMPOSTOS SOBRE A PRODUCAO E A CIRCULACAO		8.204.729,37	C				8.204.729,37	8.204.729,37	C
4.1.1.3.1.00.00.00	Impostos Sobre A Producao E A Circulacao -consolidacao		8.204.729,37	C				8.204.729,37	8.204.729,37	C
4.2.0.0.0.00.00.00	CONTRIBUICOES		374.977,90	C				374.977,90	374.977,90	C
4.2.3.0.0.00.00.00	CONTRIBUICAO DE ILUMINACAO PUBLICA		374.977,90	C				374.977,90	374.977,90	C
4.2.3.0.1.00.00.00	Contribuicao de Iluminacao Publica - Consolidacao		374.977,90	C				374.977,90	374.977,90	C
4.3.0.0.0.00.00.00	EXPLORACAO E VENDA DE BENS, SERVICOS E DIREITOS		28.317,59	C				28.317,59	28.317,59	C
4.3.3.0.0.00.00.00	EXPLORACAO DE BENS E DIREITOS E PRESTACAO DE SERVICOS		28.317,59	C				28.317,59	28.317,59	C
4.3.3.1.0.00.00.00	VALOR BRUTO DE EXPLORACAO DE BENS E DIREITOS E		28.317,59	C				28.317,59	28.317,59	C
4.3.3.1.1.00.00.00	Valor Bruto de Exploracao de Bens, Direitos E Prestacao de Servicos -		28.317,59	C				28.317,59	28.317,59	C
4.4.0.0.0.00.00.00	VARIACOES PATRIMONIAIS AUMENTATIVAS FINANCEIRAS		522.052,73	C				522.052,73	522.052,73	C
4.4.2.0.0.00.00.00	JUROS E ENCARGOS DE MORA		87.401,73	C				87.401,73	87.401,73	C
4.4.2.4.0.00.00.00	JUROS E ENCARGOS DE MORA SOBRE CREDITOS TRIBUTARIOS		87.401,73	C				87.401,73	87.401,73	C
4.4.2.4.1.00.00.00	Juros E Encargos de Mora Sobre Creditos Tributarios - Consolidacao		87.401,73	C				87.401,73	87.401,73	C
4.4.5.0.0.00.00.00	REMUNERACAO DE DEPOSITOS BANCARIOS E APLICACOES		434.651,00	C				434.651,00	434.651,00	C
4.4.5.2.0.00.00.00	REMUNERACAO DE APLICACOES FINANCEIRAS		434.651,00	C				434.651,00	434.651,00	C
4.4.5.2.1.00.00.00	Remuneracao de Aplicacoes Financeiras - Consolidacao		434.651,00	C				434.651,00	434.651,00	C
4.5.0.0.0.00.00.00	TRANSFERENCIAS E DELEGACOES RECEBIDAS		90.129.693,29	C		10.576.711,91		100.706.405,20	90.129.693,29	C
4.5.1.0.0.00.00.00	TRANSFERENCIAS INTRAGOVERNAMENTAIS		21.229.653,30	C				21.229.653,30	21.229.653,30	C
4.5.1.1.0.00.00.00	TRANSFERENCIAS RECEBIDAS PARA A EXECUCAO		19.413.793,94	C				19.413.793,94	19.413.793,94	C
4.5.1.1.2.00.00.00	Transferencias Recebidas Para A Execucao Orcamentaria-intra Ofss		19.413.793,94	C				19.413.793,94	19.413.793,94	C
4.5.1.2.0.00.00.00	TRANSFERENCIAS RECEBIDAS INDEPENDENTES DE EXECUCAO		1.815.859,36	C				1.815.859,36	1.815.859,36	C
4.5.1.2.2.00.00.00	Transferencias Recebidas Independentes de Execucao Orcamentaria -		1.815.859,36	C				1.815.859,36	1.815.859,36	C

Fls.001932

Este documento é cópia do original assinado digitalmente por: FERNANDA ALTISSIMO - 20/01/20 12:05
Para validar a assinatura acesse o site https://assinador.tce.ms.gov.br/Conferencia e informe o código: BD2E62D03B9E

Classificação		Saldo Exe Anter		Saldo Até Mês Anterior	NAT	Déb do M	Débitos Até o Mês	Créd do	Créditos Até o Mês	Saldo Atual	NAT
5.2.2.1.2.02.01.00	Creditos Especiais Abertos			2.102.907,96	D		2.102.907,96			2.102.907,96	D
5.2.2.1.9.00.00.00	Cancelamento/remanejamento de Dotacao			59.647.098,64	C				59.647.098,64	59.647.098,64	C
5.2.2.9.0.00.00.00	**OUTROS CONTROLES DA DESPESA ORCAMENTARIA**			83.516.275,52	**D**		91.040.275,53		7.524.000,01	83.516.275,52	**D**
5.2.2.9.3.00.00.00	Emissão de Nota de Empenho			83.516.275,52	D		91.040.275,53		7.524.000,01	83.516.275,52	D
5.3.0.0.0.00.00.00	**INSCRICAO DE RESTOS A PAGAR**	3.886.533,70	**D**	3.886.533,70	**D**	4.384.412,42	4.384.412,42			8.270.946,12	**D**
5.3.1.0.0.00.00.00	**INSCRICAO DE RP NAO PROCESSADOS**	96.966,31	**D**	96.966,31	**D**	1.123.860,65	1.123.860,65			1.220.826,96	**D**
5.3.1.2.0.00.00.00	Rp Nao Processados - Exercicios Anteriores	96.966,31	D	96.966,31	D					96.966,31	D
5.3.1.7.0.00.00.00	Rp Nao Processados - Inscricao No Exercicio					1.123.860,65	1.123.860,65			1.123.860,65	D
5.3.2.0.0.00.00.00	**INSCRICAO DE RP PROCESSADOS**	3.789.567,39	**D**	3.789.567,39	**D**	3.260.551,77	3.260.551,77			7.050.119,16	**D**
5.3.2.2.0.00.00.00	Rp Processados - Exercicios Anteriores	3.789.567,39	D	3.789.567,39	D					3.789.567,39	D
5.3.2.7.0.00.00.00	Rp Processados - Inscricao No Exercicio					3.260.551,77	3.260.551,77			3.260.551,77	D
6.0.0.0.0.00.00.00	**CONTROLES DA EXECUCAO DO PLANEJAMENTO E ORCAMENTO**	3.886.533,70	**C**	522.454.269,20	**C**	4.384.412,42	913.716.698,95	8.768.824,84	1.436.668.846,87	526.838.681,62	**C**
6.1.0.0.0.00.00.00	**EXECUCAO DO PLANEJAMENTO**			260.082.000,00	**C**		293.442.000,00		553.524.000,00	260.082.000,00	**C**
6.1.1.0.0.00.00.00	**EXECUCAO DO PPA**			86.694.000,00	**C**		86.694.000,00		173.388.000,00	86.694.000,00	**C**
6.1.1.1.0.00.00.00	Ppa A Alocar No Ploa						86.694.000,00		86.694.000,00		
6.1.1.2.0.00.00.00	Ppa Alocado Na Loa			86.694.000,00	C				86.694.000,00	86.694.000,00	C
6.1.2.0.0.00.00.00	**EXECUCAO DO PLOA**			173.388.000,00	**C**		206.748.000,00		380.136.000,00	173.388.000,00	**C**
6.1.2.1.0.00.00.00	**PROCESSAMENTO DA PLOA - RECEITA**			86.694.000,00	**C**		120.054.000,00		206.748.000,00	86.694.000,00	**C**
6.1.2.1.1.00.00.00	**PLOA COM INDICADOR DE RESULTADO - RECEITA**			86.694.000,00	**C**		120.054.000,00		206.748.000,00	86.694.000,00	**C**
6.1.2.1.1.01.00.00	Projeto Incial da Lei Orçamentária - Receita						108.934.000,00		108.934.000,00		
6.1.2.1.1.02.00.00	Projeto Final da Leio Orçamentária - Receita			86.694.000,00	C		11.120.000,00		97.814.000,00	86.694.000,00	C
6.1.2.2.0.00.00.00	**PROCESSAMENTO DA PLOA - DESPESA**			86.694.000,00	**C**		86.694.000,00		173.388.000,00	86.694.000,00	**C**
6.1.2.2.1.00.00.00	**PLOA COM INDICADOR DE RESULTADO - DESPESA**			86.694.000,00	**C**		86.694.000,00		173.388.000,00	86.694.000,00	**C**
6.1.2.2.1.01.00.00	Projeto Inicial da Lei Orçamentária - Despesa						86.694.000,00		86.694.000,00		
6.1.2.2.1.02.00.00	Projeto Final da Lei Orçamentária - Despesa			86.694.000,00	C				86.694.000,00	86.694.000,00	C
6.2.0.0.0.00.00.00	**EXECUCAO DO ORCAMENTO**			258.485.735,50	**C**	4.384.412,42	616.500.090,17	4.384.412,42	874.985.825,67	258.485.735,50	**C**
6.2.1.0.0.00.00.00	**EXECUCAO DA RECEITA**			86.694.000,00	**C**		116.577.953,62		203.271.953,62	86.694.000,00	**C**
6.2.1.1.0.00.00.00	Receita A Realizar			2.389.470,20	C		106.001.241,71		108.390.711,91	2.389.470,20	C
6.2.1.2.0.00.00.00	Receita Realizada			84.304.529,80	C		10.576.711,91		94.881.241,71	84.304.529,80	C
6.2.2.0.0.00.00.00	**EXECUCAO DA DESPESA**			171.791.735,50	**C**	4.384.412,42	499.922.136,55	4.384.412,42	671.713.872,05	171.791.735,50	**C**
6.2.2.1.0.00.00.00	**DISPONIBILIDADES DE CREDITO**			88.275.459,98	**C**	4.384.412,42	327.496.961,57	4.384.412,42	415.772.421,55	88.275.459,98	**C**
6.2.2.1.1.00.00.00	Credito Disponivel			4.759.184,46	C		150.687.374,17		155.446.558,63	4.759.184,46	C
6.2.2.1.3.00.00.00	**CREDITO UTILIZADO**			83.516.275,52	**C**	4.384.412,42	176.809.587,40	4.384.412,42	260.325.862,92	83.516.275,52	**C**

Fls.001933

Este documento é cópia do original assinado digitalmente por: FERNANDA ALTISSIMO - 20/01/20 12:05
Para validar a assinatura acesse o site https://assinador.tce.ms.gov.br/Conferencia e informe o código: BD2E62D03B9E

Balancete de Verificação Anual

Período : [Até M13(Inscrição de Restos a Pagar)] Contas : [100000000000 à

Classificação		Saldo Exe Anter		Saldo Até Mês Anterior	NAT	Déb do M	Débitos Até o Mês	Créd do	Créditos Até o Mês	Saldo Atual	NAT
6.2.2.1.3.01.00.00	Credito Empenhado A Liquidar			1.123.860,65	C	1.123.860,65	92.708.246,05		92.708.246,05		
6.2.2.1.3.03.00.00	Credito Empenhado Liquidado A Pagar			3.260.551,77	C	3.260.551,77	84.080.863,37		84.080.863,37		
6.2.2.1.3.04.00.00	Credito Empenhado Liquidado Pago			79.131.863,10	C		20.477,98		79.152.341,08	79.131.863,10	C
6.2.2.1.3.05.00.00	Empenhos A Liquidar Inscritos Em Restos A Pagar Nao Processados							1.123.860,65	1.123.860,65	1.123.860,65	C
6.2.2.1.3.07.00.00	Empenhos Liquidados Inscritos Em Restos A Pagar Processados							3.260.551,77	3.260.551,77	3.260.551,77	C
6.2.2.9.0.00.00.00	**OUTROS CONTROLES DA DESPESA ORCAMENTARIA**			83.516.275,52	**C**		172.425.174,98		255.941.450,50	83.516.275,52	**C**
6.2.2.9.3.00.00.00	Empenhos A Liquidar			1.123.860,65	C		91.584.385,40		92.708.246,05	1.123.860,65	C
6.2.2.9.4.00.00.00	Empenhos Liquidados A Pagar			3.260.551,77	C		80.820.311,60		84.080.863,37	3.260.551,77	C
6.2.2.9.6.00.00.00	Empenhos Pagos			79.131.863,10	C		20.477,98		79.152.341,08	79.131.863,10	C
6.3.0.0.0.00.00.00	**EXECUCAO DE RESTOS A PAGAR**	3.886.533,70	**C**	3.886.533,70	**C**		3.774.608,78	4.384.412,42	8.159.021,20	8.270.946,12	**C**
6.3.1.0.0.00.00.00	**EXECUCAO DE RP NAO PROCESSADOS**	96.966,31	**C**	96.966,31	**C**		117.000,00	1.123.860,65	1.240.860,65	1.220.826,96	**C**
6.3.1.1.0.00.00.00	Rp Nao Processados A Liquidar	31.966,31	C	5.966,31	C		26.000,00			5.966,31	C
6.3.1.3.0.00.00.00	Rp Nao Processados Liquidados A Pagar	65.000,00	C				91.000,00		26.000,00		
6.3.1.4.0.00.00.00	Rp Nao Processados Pagos			91.000,00	C				91.000,00	91.000,00	C
6.3.1.7.0.00.00.00	**RP NAO PROCESSADOS - INSCRICAO NO EXERCICIO**							1.123.860,65	1.123.860,65	1.123.860,65	**C**
6.3.1.7.1.00.00.00	Rp Nao Processados A Liquidar- Inscricao No Exercicio							1.123.860,65	1.123.860,65	1.123.860,65	C
6.3.2.0.0.00.00.00	**EXECUCAO DE RP PROCESSADOS**	3.789.567,39	**C**	3.789.567,39	**C**		3.657.608,78	3.260.551,77	6.918.160,55	7.050.119,16	**C**
6.3.2.1.0.00.00.00	**RP PROCESSADOS A PAGAR**	3.789.567,39	**C**	132.668,71	**C**		3.657.376,38		477,70	132.668,71	**C**
6.3.2.1.1.00.00.00	Rp Processados A Pagar - A Liquidar						245,30		245,30		
6.3.2.1.2.00.00.00	Rp Processados A Pagar - Liquidado	3.789.567,39	C	132.668,71	C		3.657.131,08		232,40	132.668,71	C
6.3.2.2.0.00.00.00	Rp Processados Pagos			3.656.653,38	C		232,40		3.656.885,78	3.656.653,38	C
6.3.2.7.0.00.00.00	Rp Processados - Inscricao No Exercicio							3.260.551,77	3.260.551,77	3.260.551,77	C
6.3.2.9.0.00.00.00	Rp Processados Cancelados			245,30	C				245,30	245,30	C
7.0.0.0.0.00.00.00	**CONTROLES DEVEDORES**			206.375.970,26	**D**		511.202.619,38		304.826.649,12	206.375.970,26	**D**
7.1.0.0.0.00.00.00	**ATOS POTENCIAIS**	42.505.086,63	**D**	65.408.096,55	**D**		22.903.068,51		58,59	65.408.096,55	**D**
7.1.2.0.0.00.00.00	**ATOS POTENCIAIS PASSIVOS**	42.505.086,63	**D**	65.408.096,55	**D**		22.903.068,51		58,59	65.408.096,55	**D**
7.1.2.3.0.00.00.00	**OBRIGACOES CONTRATUAIS**	42.505.086,63	**D**	65.408.096,55	**D**		22.903.068,51		58,59	65.408.096,55	**D**
7.1.2.3.1.00.00.00	**OBRIGACOES CONTRATUAIS - CONSOLIDACAO**	42.505.086,63	**D**	65.408.096,55	**D**		22.903.068,51		58,59	65.408.096,55	**D**
7.1.2.3.1.01.00.00	Contratos de Fornecimento de Bens E Serviços - Firmados	41.179.730,74	D	61.396.490,93	D		20.216.760,19			61.396.490,93	D
7.1.2.3.1.02.00.00	Contratos de Fornecimento de Bens E Serviços - Aditivados	1.333.355,38	D	4.019.663,70	D		2.686.308,32			4.019.663,70	D
7.1.2.3.1.99.00.00	(-) Contratos de Fornecimento de Bens E Serviços - Rescindidos /	7.999,49	C	8.058,08	C				58,59	8.058,08	C
7.2.0.0.0.00.00.00	**ADMINISTRACAO FINANCEIRA**	296.807.105,89	**D**	480.280.066,23	**D**		488.299.550,87		304.826.590,53	480.280.066,23	**D**
7.2.1.0.0.00.00.00	**DISPONIBILIDADES POR DESTINACAO**	159.910.288,33	**D**	255.107.788,69	**D**		109.522.343,35		14.324.842,99	255.107.788,69	**D**

Fls.001934

Este documento é copia do original assinado digitalmente por: FERNANDA ALTISSIMO - 20/01/20 12:05
Para validar a assinatura acesse o site https://assinador.tce.ms.gov.br/Conferencia e informe o código: BD2E62D03B9E

Classificação		Saldo Exe Anter		Saldo Até Mês Anterior	NAT	Déb do M	Débitos Até o Mês	Créd do	Créditos Até o Mês	Saldo Atual	NAT
7.2.1.1.0.00.00.00	**CONTROLE DA DISPONIBILIDADE DE RECURSOS**	164.689.588,57	**D**	263.634.987,61	**D**		109.522.110,95		10.576.711,91	263.634.987,61	**D**
7.2.1.1.1.00.00.00	Disponibilidade de Recursos	164.689.588,57	D	263.634.987,61	D		109.522.110,95		10.576.711,91	263.634.987,61	D
7.2.1.2.0.00.00.00	**LIMITE DE RESTOS A PAGAR POR DESTINACAO**	4.779.300,24	**C**	8.527.198,92	**C**		232,40		3.748.131,08	8.527.198,92	**C**
7.2.1.2.1.00.00.00	Inscricao Do Limite de Restos A Pagar Concedido Por Destinacao	4.779.300,24	C	8.527.198,92	C		232,40		3.748.131,08	8.527.198,92	C
7.2.2.0.0.00.00.00	**PROGRAMACAO FINANCEIRA**	136.896.817,56	**D**	225.172.277,54	**D**		378.777.207,52		290.501.747,54	225.172.277,54	**D**
7.2.2.1.0.00.00.00	**CONCESSAO DE RECURSOS FINANCEIROS**	136.896.817,56	**D**	225.172.277,54	**D**		378.777.207,52		290.501.747,54	225.172.277,54	**D**
7.2.2.1.1.00.00.00	Cotas Decorrentes Do Orcamento	84.718.675,45	D	140.843.838,07	D		155.291.787,16		99.166.624,54	140.843.838,07	D
7.2.2.1.2.00.00.00	Cotas Financeiras Empenhadas	75.221.797,01	C	125.463.914,52	C		41.187.496,42		91.429.613,93	125.463.914,52	C
7.2.2.1.3.00.00.00	Cotas Financeiras Liquidadas / Liberadas	21.837.777,89	C	37.641.480,81	C		84.081.095,77		99.884.798,69	37.641.480,81	C
7.2.2.1.4.00.00.00	Cotas Financeiras Pagas	149.237.717,01	D	247.433.834,80	D		98.216.828,17		20.710,38	247.433.834,80	D
7.9.0.0.0.00.00.00	**OUTROS CONTROLES**	339.312.192,52	**C**	339.312.192,52	**C**					339.312.192,52	**C**
7.9.1.0.0.00.00.00	Saldo Inicial - Controle Devedores	339.312.192,52	C	339.312.192,52	C					339.312.192,52	C
8.0.0.0.0.00.00.00	**CONTROLES CREDORES**			206.375.970,26	**C**		879.275.053,01		1.085.651.023,27	206.375.970,26	**C**
8.1.0.0.0.00.00.00	**EXECUCAO DOS ATOS POTENCIAIS**	20.165.024,71	**C**	43.068.034,63	**C**		46.401.045,27		69.304.055,19	43.068.034,63	**C**
8.1.2.0.0.00.00.00	**EXECUCAO DOS ATOS POTENCIAIS PASSIVOS**	20.165.024,71	**C**	43.068.034,63	**C**		46.401.045,27		69.304.055,19	43.068.034,63	**C**
8.1.2.3.0.00.00.00	**EXECUCAO DE OBRIGACOES CONTRATUAIS**	20.165.024,71	**C**	43.068.034,63	**C**		46.401.045,27		69.304.055,19	43.068.034,63	**C**
8.1.2.3.1.00.00.00	**EXECUCAO DE OBRIGACOES CONTRATUAIS - CONSOLIDACAO**	20.165.024,71	**C**	43.068.034,63	**C**		46.401.045,27		69.304.055,19	43.068.034,63	**C**
8.1.2.3.1.01.00.00	Contratos Firmados A Empenhar	7.948.483,00	C	18.589.529,80	C		17.479.948,83		28.120.995,63	18.589.529,80	C
8.1.2.3.1.02.00.00	Contratos Empenhados A Liquidar	98.012,74	D	530.991,62	C		16.995.568,20		17.624.572,56	530.991,62	C
8.1.2.3.1.03.00.00	Contratos Liquidados A Pagar	57.431,76	C	54.837,78	D		11.907.719,43		11.795.449,89	54.837,78	D
8.1.2.3.1.04.00.00	Contratos Pagos	12.257.122,69	C	24.002.350,99	C		17.808,81		11.763.037,11	24.002.350,99	C
8.2.0.0.0.00.00.00	**EXECUCAO DA ADMINISTRACAO FINANCEIRA**	188.607.085,98	**C**	372.080.046,32	**C**		699.722.633,89		883.195.594,23	372.080.046,32	**C**
8.2.1.0.0.00.00.00	**EXECUCAO DAS DISPONIBILIDADES POR DESTINACAO**	100.520.829,42	**C**	195.718.329,78	**C**		293.725.768,18		388.923.268,54	195.718.329,78	**C**
8.2.1.1.0.00.00.00	**EXECUCAO DA DISPONIBILIDADE DE RECURSOS**	103.081.105,07	**C**	202.026.504,11	**C**		289.977.637,10		388.923.036,14	202.026.504,11	**C**
8.2.1.1.1.00.00.00	Disponibilidade Por Destinacao de Recursos	3.354.132,10	C	4.232.313,60	C		117.552.462,12		118.430.643,62	4.232.313,60	C
8.2.1.1.2.00.00.00	Disponibilidade Por Destinacao de Recursos Comprometida Por	32.133,59	C	1.155.994,24	C		91.584.385,40		92.708.246,05	1.155.994,24	C
8.2.1.1.3.00.00.00	Disponibilidade Por Destinacao de Recursos Comprometida Por	215.600,03	D	3.003.995,78	C		80.840.789,58		84.060.385,39	3.003.995,78	C
8.2.1.1.4.00.00.00	Disponibilidade Por Destinacao de Recursos Utilizada	99.910.439,41	C	193.634.200,49	C				93.723.761,08	193.634.200,49	C
8.2.1.2.0.00.00.00	Execucao Financeira Do Limite de Restos A Pagar	2.560.275,65	D	6.308.174,33	D		3.748.131,08		232,40	6.308.174,33	D
8.2.2.0.0.00.00.00	**EXECUCAO DA PROGRAMACAO FINANCEIRA**	88.086.256,56	**C**	176.361.716,54	**C**		405.996.865,71		494.272.325,69	176.361.716,54	**C**
8.2.2.1.0.00.00.00	**EXECUÇÃO DAS COTAS ORÇAMENTÁRIAS**	88.086.256,56	**C**	176.361.716,54	**C**		405.996.865,71		494.272.325,69	176.361.716,54	**C**
8.2.2.1.1.00.00.00	Cotas Orçamentárias A Programar	14.502.353,69	D	25.082.365,53	D		169.079.282,37		158.499.270,53	25.082.365,53	D
8.2.2.1.2.00.00.00	Cotas Orçamentárias A Empenhar	55.806.385,33	C	107.960.617,77	C		64.647.179,83		116.801.412,27	107.960.617,77	C

Este documento é cópia do original assinado digitalmente por: FERNANDA ALTISSIMO - 20/01/20 12:05
Para validar a assinatura acesse o site https://assinador.tce.ms.gov.br/Conferencia e informe o código: BD2E62D03B9E

Balancete de Verificação Anual

Período : [Até M13(Inscrição de Restos a Pagar)] Contas : [100000000000 à

Classificação		Saldo Exe Ante		Saldo Até Mês Anterior	NAT	Déb do M	Débitos Até o Mês	Créd do	Créditos Até o Mês	Saldo Atual	NAT
8.2.2.1.3.00.00.00	Cotas Orçamentárias Empenhadas	52.912.614,46	D	103.154.731,97	D		91.429.613,93		41.187.496,42	103.154.731,97	D
8.2.2.1.4.00.00.00	Cotas Orçamentárias Liquidadas A Pagar	3.693.441,73	C	6.953.993,50	C		80.820.311,60		84.080.863,37	6.953.993,50	C
8.2.2.1.5.00.00.00	Cotas Orçamentárias Utilizadas	96.001.397,65	C	189.684.202,77	C		20.477,98		93.703.283,10	189.684.202,77	C
8.9.0.0.0.00.00.00	**OUTROS CONTROLES**	208.772.110,69	**D**	208.772.110,69	**D**		133.151.373,85		133.151.373,85	208.772.110,69	**D**
8.9.1.0.0.00.00.00	Saldo Inicial - Controle Credores	208.772.110,69	D	208.772.110,69	D					208.772.110,69	D
8.9.8.0.0.00.00.00	**INTEGRAÇÕES**										
8.9.8.4.0.00.00.00	**ALMOXARIFADO**	49.478,26	**C**	49.478,26	**C**					49.478,26	**C**
8.9.8.4.1.00.00.00	Material de Consulmo	49.478,26	C	49.478,26	C					49.478,26	C
8.9.8.9.0.00.00.00	**EXECUÇÃO DAS INTEGRAÇÕES**	49.478,26	**D**	49.478,26	**D**					49.478,26	**D**
8.9.8.9.4.00.00.00	**ALMOXARIFADO**	49.478,26	**D**	49.478,26	**D**					49.478,26	**D**
8.9.8.9.4.06.00.00	AJUSTES NEGATIVOS DE ESTOQUE	49.478,26	D	49.478,26	D					49.478,26	D
8.9.9.0.0.00.00.00	**DOCUMENTOS EM PROCESSAMENTO**						133.151.373,85		133.151.373,85		
8.9.9.1.0.00.00.00	Processamento de Nota de Pagamento / Lote Receita						133.151.373,85		133.151.373,85		
		0,00		**0,00**		**8.768.824,84**	**3.319.256.095,79**	**8.768.824,84**	**3.319.256.095,79**	**0,00**	

Paulo Cesar Lima Silveira
Prefeito Municipal

Giselda Ramos Meira
Contadora - CRC-MS 005819/O-1

Fls.001936

Este documento é copia do original assinado digitalmente por: FERNANDA ALTISSIMO - 20/01/20 12:05
Para validar a assinatura acesse o site https://assinador.tce.ms.gov.br/Conferencia e informe o código: BD2E62D03B9E

ESTADO DE MATO GROSSO DO SUL
MUNICÍPIO DE RIBAS DO RIO PARDO
C O N S O L I D A D O

Relação dos Restos a Pagar
Exercício 2017 com movimentação até 31/12/2017

Gestões: 1,2,3,4,5,6,7,8,9

Empenho					Inscrição		Exercício Atual (Saldo)			Saldo a Pagar		Total
Gst	Número	Data	Nome do Credor	VL. Empenho	N Processado	Processado	Liquidado	Pago	Resto Canc.	N Processado	Processado	A Pagar
01	000633	04/02/14	DELTA DESENVOLVIMENTO DE ENGENHARIA LTD.	565.892,35	115,45	0,00	0,00	0,00	0,00	115,45	0,00	115,45
01	003193	04/08/14	BERGAMO CONSTRUTORA LTDA	292.500,00	0,30	0,00	0,00	0,00	0,00	0,30	0,00	0,30
01	000123	02/01/15	ASSOMASUL	100.000,00	0,00	5.537,21	0,00	0,00	0,00	0,00	5.537,21	5.537,21
01	000609	24/02/15	FRANKSON WESLLEY DOS SANTOS	692,79	0,00	226,73	0,00	0,00	0,00	0,00	226,73	226,73
01	000669	02/03/15	PROVIAS ENGENHARIA LTDA	108.403,38	0,00	29.043,49	0,00	0,00	0,00	0,00	29.043,49	29.043,49
01	001022	23/03/15	CARLOS MORAES DE SOUZA JUNIOR	634,31	0,00	634,31	0,00	0,00	0,00	0,00	634,31	634,31
01	001023	23/03/15	ROGERIO OLIVEIRA DA SILVA	802,07	0,00	802,07	0,00	0,00	0,00	0,00	802,07	802,07
01	001081	30/03/15	ABASTECEDORA SANTOS LTDA	330,83	0,00	107,00	0,00	0,00	0,00	0,00	107,00	107,00
01	001180	01/04/15	RUBENS VALERIANO DOS SANTOS	742,28	0,00	742,28	0,00	0,00	0,00	0,00	742,28	742,28
01	001464	04/05/15	MAIQUE SANTOS PINHO	472,36	0,00	80,97	0,00	0,00	0,00	0,00	80,97	80,97
01	001468	04/05/15	PATRICIA GOMES DE OLIVEIRA	472,06	0,00	80,97	0,00	0,00	0,00	0,00	80,97	80,97
01	001653	14/05/15	GC - AGENCIA DE MONITORAMENTO LTDA - ME	430,00	0,00	12,00	0,00	0,00	0,00	0,00	12,00	12,00
01	001883	29/05/15	LECELI FERREIRA DOS SANTOS	472,36	0,00	40,48	0,00	0,00	0,00	0,00	40,48	40,48
01	002485	16/07/15	SKALLA COMÉRCIO E URBANIZAÇÃO LTDA	757.070,79	5.146,39	0,00	0,00	0,00	0,00	5.146,39	0,00	5.146,39
01	003204	08/09/15	BANCO DO BRASIL S/A	15.000,00	0,00	120,00	0,00	0,00	0,00	0,00	120,00	120,00
01	003496	18/09/15	PATRICIA DE FARIA PEREIRA	415,68	0,00	415,68	0,00	0,00	0,00	0,00	415,68	415,68
01	003516	23/09/15	TAVARES & SOARES LTDA	165,00	165,00	0,00	0,00	0,00	0,00	165,00	0,00	165,00
01	003938	19/10/15	MISSÕES COM. VAR. MAT. ESC. - EIRELI-ME	128,50	0,00	128,50	0,00	0,00	0,00	0,00	128,50	128,50
01	004380	11/11/15	WILSON RODRIGUES VASCONCELOS - EPP	128,28	0,00	128,28	0,00	0,00	0,00	0,00	128,28	128,28
01	004485	17/11/15	MISSÕES COM. VAR. MAT. ESC. - EIRELI-ME	570,52	0,00	0,27	0,00	0,00	0,00	0,00	0,27	0,27
01	004597	24/11/15	RENAN COLLIS - MEI	300,00	0,00	150,00	0,00	0,00	0,00	0,00	150,00	150,00
01	004755	01/12/15	ELIANE RODRIGUES GOEDERT	207,83	0,00	207,83	0,00	0,00	0,00	0,00	207,83	207,83
01	001459	31/03/16	CENTRO DE INTEGRAÇÃO EMPR. ESCOLA - CIEE	37.919,78	0,00	33.230,78	0,00	0,00	0,00	0,00	33.230,78	33.230,78
01	001503	31/03/16	ANA CLAUDIA FIALHO MARTINS	355,33	0,00	355,33	0,00	0,00	0,00	0,00	355,33	355,33
01	001504	31/03/16	MARCELO PEREIRA DA SILVA	363,34	0,00	363,34	0,00	0,00	0,00	0,00	363,34	363,34
01	004127	20/09/16	JOAO CORREIA DE MELLO - ME	339,00	0,00	339,00	0,00	0,00	0,00	0,00	339,00	339,00
01	004660	08/11/16	APARECIDA QUEIROZ ZACARIAS	19.020,36	0,00	19.020,36	0,00	16.414,32	0,00	0,00	2.606,04	2.606,04
01	005091	07/12/16	COMERCIAL ZANARDO PEÇAS E SERVIÇOS LTDA	1.891,00	0,00	1.891,00	0,00	0,00	0,00	0,00	1.891,00	1.891,00
01	005092	07/12/16	COMERCIAL ZANARDO PEÇAS E SERVIÇOS LTDA	500,00	0,00	500,00	0,00	0,00	0,00	0,00	500,00	500,00
02	001062	13/06/14	MISSÕES COM. VAR. MAT. ESC. - EIRELI-ME	13,69	0,00	13,69	0,00	0,00	0,00	0,00	13,69	13,69
02	002371	06/12/16	CIRURGICA MS LTDA - EPP	8.415,30	539,00	7.876,30	0,00	7.876,30	0,00	539,00	0,00	539,00
02	002377	06/12/16	MOCA COMERCIO DE MEDICAMENTOS LTDA	2.373,20	0,17	2.373,03	0,00	2.373,03	0,00	0,17	0,00	0,17
02	002541	30/12/16	FOLHA PAGTO = GERENCIA DE SAUDE	615.907,39	0,00	615.907,39	0,00	615.826,95	0,00	0,00	80,44	80,44
02	002534	16/12/16	GEORGE TSUTOMU KIMURA NAKASIMA	67.651,56	0,00	40.000,00	0,00	0,00	0,00	0,00	40.000,00	40.000,00

Fls.001937

Este documento é cópia do original assinado digitalmente por: FERNANDA ALTISSIMO - 20/01/20 12:05
Para validar a assinatura acesse o site https://assinador.tce.ms.gov.br/Conferencia e informe o código: BD2E62D03B9E

ESTADO DE MATO GROSSO DO SUL
MUNICÍPIO DE RIBAS DO RIO PARDO
CONSOLIDADO

Relação dos Restos a Pagar
Exercício 2017 com movimentação até 31/12/2017

Gestões: 1,2,3,4,5,6,7,8,9

Empenho				Inscrição		Exercício Atual (Saldo)			Saldo a Pagar		Total
Gst	Número	Data	Nome do Credor	VL. Empenho	N Processado	Processado	Liquidado	Pago	Resto Canc.	N Processado	Processado	A Pagar
03	000203	19/02/16	SKY BRASIL SERVIÇO LTDA	2.000,00	0,00	125,02	0,00	0,00	0,00	0,00	125,02	125,02
03	000637	02/05/16	WILSON RODRIGUES VASCONCELOS - EPP	15,38	0,00	15,38	0,00	0,00	0,00	0,00	15,38	15,38
03	000723	06/05/16	EXTINPASA - EXTINTORES PASA LTDA	220,00	0,00	220,00	0,00	0,00	0,00	0,00	220,00	220,00
01	002909	17/06/16	ELDE SEVERINO CORRÊA - ME	118.849,00	0,00	14.470,62	0,00	0,00	0,00	0,00	14.470,62	14.470,62
			Total Geral:	**2.721.665,72**	**5.966,31**	**775.159,31**	**0,00**	**642.490,60**	**0,00**	**5.966,31**	**132.668,71**	**138.635,02**

Paulo Cesar Lima Silveira
Prefeito Municipal

Giselda Ramos Meira
Contadora - CRC-MS 005819/O-1

Este documento é cópia do original assinado digitalmente por: FERNANDA ALTISSIMO - 20/01/20 12:05
Para validar a assinatura acesse o site https://assinador.tce.ms.gov.br/Conferencia e informe o código: BD2E62D03B9E

RIBAS DO RIO PARDO
PREFEITURA

NOTA EXPLICATIVA DO BALANÇO ORÇAMENTÁRIO CONSOLIDADO – 2017 – PREFEITURA MUNICIPAL

O Anexo 12 - Balanço Orçamentário regulamentado pela Lei Federal nº 4.320/64, é a Demonstração Contábil que discrimina o saldo das contas de receitas e despesas orçamentárias, comparando as parcelas previstas e fixadas com as executadas. Como, para a contabilidade pública não existe a figura do lucro ou prejuízo, mas sim do superávit e do déficit, o resultado da execução orçamentária é expresso abaixo das despesas, quando ocorre superávit, ou abaixo das receitas, no caso da ocorrência de déficit.

O Anexo 12 – Balanço Orçamentário – Receitas Orçamentárias da Prefeitura Municipal de Ribas do Rio Pardo/MS, apresenta como Previsão Inicial o valor de R$ 86.718.000,00 (oitenta e seis milhões setecentos e dezoito mil reais) e previsão atualizada o mesmo valor, demonstrando que durante o exercício/2017 foram arrecadadas receitas orçamentárias no valor de R$ 84.304.529,80 (oitenta e quatro milhões trezentos e quatro mil quinhentos e vinte e nove reais e oitenta centavos), sendo em Receita Tributária a quantia de R$ 14.131.173,60 (quatorze milhões cento e trinta e um mil cento e setenta e três reais e sessenta centavos), em Receitas de Contribuições o valor de R$ 374.977,90 (trezentos e setenta e quatro mil novecentos e setenta e sete reais e noventa centavos), em Receita Patrimonial o valor de R$ 462.968,59 (quatrocentos e sessenta e dois mil novecentos e sessenta e oito reais e cinquenta e nove centavos), em Transferências Correntes o montante de R$ 68.179.096,05 (sessenta e oito milhões cento e setenta e nove mil noventa e seis reais e cinco centavos), em Outras Receitas Corrente o valor de R$ 435.369,72 (quatrocentos e trinta e cinco mil trezentos e sessenta e nove reais e setenta e dois centavos) e em Receita de Capital o valor de R$ 720.943,94 (setecentos e vinte mil novecentos e quarenta e três reais e noventa e quatro centavos), perfazendo o total arrecadado.

O Anexo 12 – Balanço Orçamentário – Despesas Orçamentárias da Prefeitura Municipal de Ribas do Rio Pardo/MS apresenta como dotação inicial o valor de R$ 86.718.000,00 (oitenta e seis milhões setecentos e dezoito mil reais), e dotação atualizada com o valor de R$ 88.275.459,98 (oitenta e oito milhões duzentos e setenta e cinco mil quatrocentos cinquenta e nove reais e noventa e oito centavos), demonstrando que

Este documento é cópia do original assinado digitalmente por: FERNANDA ALTISSIMO - 20/01/20 12:05
Para validar a assinatura acesse o site https://assinador.tce.ms.gov.br/Conferencia e informe o código: BD2E62D03B9E

durante o exercício/2017 foram empenhadas despesas orçamentárias no montante de R$ 86.563.735,50 (oitenta e seis milhões quinhentos e sessenta e três mil setecentos e trinta e cinco reais e cinquenta centavos), sendo liquidado o valor de R$ 85.439.874,85 (oitenta e cinco milhões quatrocentos e trinta e nove mil oitocentos e setenta e quatro reais e oitenta e cinco centavos), sendo paga a quantia de R$ 82.179.323,08 (oitenta e dois milhões cento e setenta e nove mil trezentos e vinte e três reais e oito centavos), conforme demonstrado no anexo, bem como no Demonstrativo da Despesa Orçamentária Autorizada com Realizada por Categoria Econômica e Elemento de Despesa – Anexo 02.

No seu Anexo I – Demonstrativo de Execução dos Restos a Pagar Não Processados, apresentou Restos a Pagar de Exercícios Anteriores no valor de R$ 5.427,14 (cinco mil quatrocentos e vinte e sete reais e quatorze centavos), Restos a Pagar Inscritos em 31 de dezembro do Exercício Anterior no valor de R$ 26.539,17 (vinte e seis mil quinhentos e trinta e nove reais e dezessete centavos), sendo liquidado e pago no exercício, o valor de R$ 26.000,00 (vinte e seis mil reais) ficando inscrito em Restos a Pagar Não Processados o valor de R$ 5.966,31 (cinco mil novecentos e sessenta e seis reais e trinta e um centavos).

O seu Anexo II – Demonstrativo de Execução dos Restos a Pagar Processados e Não Processados Liquidados, apresentou Restos a Pagar de Exercícios Anteriores no valor de R$ 164.665,54 (cento sessenta e quatro mil seiscentos e sessenta e cinco reais e cinquenta e quatro centavos), Restos a Pagar inscritos em 31 de dezembro do exercício anterior no valor de R$ 3.689.901,85 (três milhões seiscentos e oitenta e nove mil novecentos e um reais e oitenta e cinco centavos), sendo pago no exercício a quantia de R$ 3.721.653,38 (três milhões setecentos e vinte e um mil seiscentos e cinquenta e três reais e trinta e oito centavos), e cancelando o valor de R$ 245,30 (duzentos quarenta e cinco reais e trinta centavos), ficando inscrito em Restos a Pagar Processados o valor de R$ 132.668,71 (cento e trinta e dois mil seiscentos e sessenta e oito reais e setenta e um centavos).

Observando que no Anexo 13 – Balanço Financeiro demonstra pagamento de Restos a Pagar não Processados o valor de R$ 91.000,00 (noventa e um mil reais), e pagamento de Restos a Pagar Processado o valor de R$ 3.656.653,38 (três milhões seiscentos e cinquenta e seis mil, seiscentos e cinquenta e três reais e trinta e oito centavos), demonstrando diferença de R$ 65.000,00 (sessenta e cinco mil reais), tanto no pagamento dos Restos a Pagar Processados quanto nos Restos a Pagar não Processados. Contudo, esse fato aconteceu pelo fato do empenho ser do exercício de 2015, que durante o exercício de 2016 foi processado

Este documento é cópia do original assinado digitalmente por: FERNANDA ALTISSIMO - 20/01/20 12:05
Para validar a assinatura acesse o site https://assinador.tce.ms.gov.br/Conferencia e informe o código: BD2E62D03B9E

RIBAS DO RIO PARDO
PREFEITURA

NOTA EXPLICATIVA DO BALANÇO FINANCEIRO CONSOLIDADO – 2017 – PREFEITURA MUNICIPAL

INGRESSOS

O Anexo 13 - Balanço Financeiro é a Demonstração Contábil que evidencia as entradas e saídas de numerários do Órgão Público ou Privado por meio de contas representativas da situação financeira, dando posição dos saldos financeiros das Contas Bancárias.

A Receita Orçamentária Recebida no montante de R$ 84.304.529,80 (oitenta e quatro milhões trezentos e quatro mil quinhentos e vinte e nove reais e oitenta centavos), correspondem ao valor das receitas orçamentárias, conforme foi demonstrado no Balancete Financeiro de dezembro de 2017 e Anexo 10 – Comparativo da Receita Orçada com a Arrecadada.

As Transferências Financeiras Recebidas no montante de R$ 21.229.653,30 (vinte um milhões duzentos e vinte e nove mil seiscentos e cinquenta e três reais e trinta centavos), correspondem as Transferências Recebidas para a Execução Orçamentária no valor de R$ 19.413.793,94 (dezenove milhões quatrocentos e treze mil setecentos e noventa e três reais e noventa e quatro centavos) e Transferências Recebidas Independente de Execução Orçamentária no valor de R$ 1.815.859,36 (um milhão oitocentos e quinze mil oitocentos e cinquenta e nove reais e trinta e seis centavos).

Os Recebimentos Extras Orçamentários no montante de R$ 18.596.590,37 (dezoito milhões quinhentos e noventa e seis mil quinhentos e noventa reais), correspondem a Inscrição de Restos a Pagar Não Processados no valor de R$ 1.123.860,65 (um milhão cento e vinte e três mil oitocentos e sessenta reais e sessenta e cinco centavos), Inscrição de Restos a Pagar Processado no valor de R$ 3.260.551,77 (três milhões duzentos e sessenta mil quinhentos e cinquenta e um reais e setenta e sete centavos), Consignações representado pelos Depósitos Restituíveis e Valores Vinculados referentes a retenções de terceiros com a obrigação de repasse para seus credores no valor de R$ 13.606.697,89 (treze milhões seiscentos e seis mil seiscentos e noventa e sete reais e oitenta e nove centavos) e Outros Recebimentos Extra - Orçamentários no valor de R$ 605.480,06 (seiscentos e cinco mil quatrocentos e oitenta reais e seis centavos).

O valor de R$ 4.466.812,27 (quatro milhões quatrocentos e sessenta e seis mil oitocentos e doze reais e vinte e sete centavos), correspondem ao saldo financeiro do exercício anterior, conforme foi demonstrado no Anexo 14 – Balanço Patrimonial do exercício de 2016.

Este documento é cópia do original assinado digitalmente por: FERNANDA ALTISSIMO - 20/01/20 12:05
Para validar a assinatura acesse o site https://assinador.tce.ms.gov.br/Conferencia e informe o código: BD2E62D03B9E

RIBAS DO RIO PARDO
PREFEITURA

NOTA EXPLICATIVA DO BALANÇO PATRIMONIAL CONSOLIDADO – 2017 – PREFEITURA MUNICIPAL

O Anexo 14 - Balanço Patrimonial é a Demonstração Contábil que evidencia qualitativa e quantitativamente a Situação Patrimonial do Órgão Público ou Privado por meio de contas representativas do Patrimônio Público ou Privado, além das Contas de Compensação conforme as definições do Ativo, Passivo e Patrimônio Líquido.

O Ativo Circulante no montante de R$ 23.824.851,56 (vinte e três milhões oitocentos e vinte e quatro mil oitocentos e cinquenta e um reais e cinquenta e seis centavos), correspondem as disponibilidades financeiras conforme demonstra o Anexo 13 – Balanço Financeiro, extrato bancário e conciliação bancária referente ao mês de dezembro de 2017 no valor de R$ 5.965.649,31 (cinco milhões novecentos e sessenta e cinco mil, seiscentos e quarenta e nove reais e trinta e um centavos), o valor de R$ 16.788.383,55 (dezesseis milhões setecentos e oitenta e oito mil, trezentos e oitenta e três reais e cinquenta e cinco centavos), referente ao valor da Dívida Ativa Tributária inscrita, o valor de R$ 721.228,13 (setecentos e vinte e um mil duzentos e vinte e oito reais e treze centavos), referentes aos Demais Créditos e Valores a Curto Prazo, o valor de R$ 349.590,57 (trezentos e quarenta e nove mil quinhentos e noventa reais e cinquenta e sete centavos), referentes aos estoque de produtos para uso do Executivo Municipal.

O Ativo Não Circulante da Prefeitura Municipal em Questão apresenta o valor de R$ 48.333.633,06 (quarenta e oito milhões trezentos e trinta e três mil, seiscentos trinta e três reais e seis centavos), representados por Participações Avaliadas pelo Método Equivalência Patrimonial no valor de R$ 1.007,23 (um mil sete reais e vinte e três centavos), pelos Bens Móveis no valor de R$ 11.134.347,94 (onze milhões cento e trinta e quatro mil, trezentos e quarenta e sete reais e noventa e quatro centavos), e pelos Bens Imóveis no valor de R$ 37.198.277,89 (trinta e sete milhões cento e noventa e oito mil duzentos e setenta e sete reais e oitenta e nove centavos).

Somando o Ativo do Município de Ribas do Rio Pardo/MS no montante de R$ 72.158.484,62 (setenta e dois milhões cento e cinquenta e oito mil quatrocentos e oitenta e quatro reais e sessenta e dois centavos).

O Passivo Circulante no valor de R$ 6.313.682,66 (seis milhões trezentos e treze mil seiscentos e oitenta e dois reais e sessenta e seis centavos), esta constituído pelas Obrigações Trabalhistas, Previdenciárias e Assistenciais a Pagar a Curto Prazo no valor de R$ 2.248.458,49 (dois

Este documento é cópia do original assinado digitalmente por: FERNANDA ALTISSIMO - 20/01/20 12:05
Para validar a assinatura acesse o site https://assinador.tce.ms.gov.br/Conferencia e informe o código: BD2E62D03B9E

NOTA EXPLICATIVA DAS DEMONSTRAÇÕES DAS VARIAÇÕES PATRIMONIAIS CONSOLIDADO – 2017 - PREFEITURA MUNICIPAL

O Anexo 15 - Demonstração das Variações Patrimoniais evidencia as alterações verificadas no patrimônio ocorrido durante o Exercício Financeiro, resultantes ou independentes da execução orçamentária, e indica o Resultado Patrimonial positivo ou negativo do exercício.

As Demonstração das Variações Patrimoniais Aumentativas demonstra o valor de R$ 107.954.969,88 (cento sete milhões novecentos cinquenta e quatro mil novecentos e sessenta e nove reais e oitenta e oito centavos), que estão representadas pelos Impostos, Taxas, Contribuições de Melhoria somado a inscrições em dívida ativa no valor de R$ 2.749.284,72 (dois milhões setecentos e quarenta e nove mil duzentos e oitenta e quatro reais e setenta e dois centavos), totalizando no montante de R$ 16.880.458,32 (dezesseis milhões oitocentos e oitenta mil quatrocentos e cinquenta e oito reais e trinta e dois centavos), Contribuições na quantia de R$ 374.977,90 (trezentos e setenta e quatro mil novecentos e setenta e sete reais e noventa centavos), referentes as Contribuições de Iluminação Pública, Exploração e Venda de Bens, Serviços e Direitos no valor de R$ 28.317,59 (vinte e oito mil trezentos e dezessete reais e cinquenta e nove centavos), referentes as contas 1321.00 – Juros e Títulos e 1322.00 – Dividendos, Variações Patrimoniais Aumentativas Financeiras no valor de R$ 522.052,73 (quinhentos e vinte e dois mil cinquenta e dois reais e setenta e três centavos), provenientes das rubricas 1911, 1913 e 1325, Transferências e Delegações Recebidas na montante de R$ 90.129.693,29 (noventa milhões cento e vinte e nove mil seiscentos e noventa e três reais e vinte e nove centavos), provenientes das Transferências Multigovernamentais, Intergovernamentais e Intragovernamentais, e Outras Variações Patrimoniais Aumentativas na quantia de R$ 19.470,05 (dezenove mil quatrocentos e setenta reais e cinco centavos), perfazendo o montante de R$ 107.954.969,88 (cento e sete milhões novecentos e cinquenta e quatro mil novecentos e sessenta e nove reais e oitenta e oito centavos).

Nas Variações Patrimoniais Diminutivas na Rubrica **Pessoal e Encargos** no montante de R$ 50.138.744,12 (cinquenta milhões cento e

Este documento é cópia do original assinado digitalmente por: FERNANDA ALTISSIMO - 20/01/20 12:05
Para validar a assinatura acesse o site https://assinador.tce.ms.gov.br/Conferencia e informe o código: BD2E62D03B9E

trinta e oito mil setecentos e quarenta e quatro reais e doze centavos), correspondentes a Remuneração a Pessoal no valor de R$ 21.074.567,31 (vinte um milhões setenta e quatro mil quinhentos e sessenta e sete reais e trinta e um centavos), Encargos Patronais na quantia de R$ 8.316.610,35 (oito milhões trezentos e dezesseis mil seiscentos e dez reais e trinta e cinco centavos), Outras Variações Patrimoniais Diminutivas – Pessoal e Encargos no valor de R$ 20.747.566,46 (vinte milhões setecentos e quarenta e sete mil quinhentos e sessenta e seis reais e quarenta e seis centavos), Pensões no valor de R$ 2.270,73 (dois mil duzentos e setenta reais e setenta e três centavos) e Outros Benefícios Previdenciários e Assistenciais no valor de R$ 260,51 (duzentos e sessenta reais e cinquenta e um centavos), que estão demonstrados como Benefícios Previdenciários e Assistenciais, foram empenhados no elemento de despesas 31.90.11 – Vencimentos de Pessoal Civil, e considerando mais o valor que foi cancelado de R$ 245,30 (duzentos e quarenta e cinco reais e trinta centavos), após a sua liquidação o valor fecha em R$ 50.141.520,66 (cinquenta milhões cento e quarenta e um mil quinhentos e vinte reais e sessenta e seis centavos), de acordo com o valor declarado como despesa liquidada no Anexo 12 – Balanço Orçamentário.

Nas Variações Patrimoniais Diminutivas na Rubrica **Benefícios Previdenciários e Assistenciais** o valor deve ser considerado de R$ 97.544,49 (noventa e sete mil quinhentos e quarenta e quatro reais e quarenta e nove centavos), devidos os valores de R$ 2.270,73 (dois mil duzentos e setenta reais e setenta e três centavos) e R$ 260,51 (duzentos e sessenta reais e cinquenta e um centavos), que foram considerados em Pessoal e Encargos. Esclarecendo que tais mudanças nas colocações dos valores foram devido a parametrização do sistema contábil, contudo não altera o resultado patrimonial.

Nas Variações Patrimoniais Diminutivas, a rubrica **Uso de Bens, Serviços e Consumo de Capital Fixo,** no montante de R$ 30.346.338,48 (trinta milhões trezentos e quarenta e seis mil trezentos e trinta e oito reais e quarenta e oito centavos), corresponde ao Uso de Material de Consumo no valor de R$ 7.648.399,10 (sete milhões seiscentos e quarenta e oito mil trezentos e noventa e nove reais e dez centavos) e Serviços no montante de R$ 22.697.939,38 (vinte e dois milhões seiscentos e noventa e sete mil novecentos e trinta e nove reais e trinta e oito centavos).

Nas Variações Patrimoniais Diminutivas, a rubrica de **Variações Patrimoniais Diminutivas Financeiras** no montante de R$ 448.475,55 (quatrocentos e quarenta e oito mil quatrocentos e setenta e cinco reais e cinquenta e cinco centavos), refere-se a Juros e Encargos de Empréstimos e Financiamentos Obtidos no valor de R$ 135.682,05 (cento e trinta e cinco

Este documento é cópia do original assinado digitalmente por: FERNANDA ALTISSIMO - 20/01/20 12:05
Para validar a assinatura acesse o site https://assinador.tce.ms.gov.br/Conferencia e informe o código: BD2E62D03B9E

mil seiscentos e oitenta e dois reais e cinco centavos), Juros e Encargos de Mora na quantia de R$ 723,48 (setecentos e vinte e três reais e quarenta e oito centavos) e Variações Monetárias e Cambiais no valor de R$ 312.070,02 (trezentos e doze mil setenta reais e dois centavos).

Na Demonstração das Variações Patrimoniais Diminutivas, a rubrica de **Transferências e Delegações Concedidas**, no montante de R$ 21.229.653,30 (vinte e um milhões duzentos e vinte e nove mil seiscentos e cinquenta e três reais e trinta centavos), refere-se as transferências intragovernamentais, conforme demonstra o Anexo 13 – Balanço Financeiro.

Na Demonstração das Variações Patrimoniais Diminutivas, a rubrica de **Desvalorização e Perda de Ativos e Incorporação de Passivos,** corresponde a Redução a Valor Recuperável e Provisão para Perdas no valor de R$ 204.829,51 (duzentos e quatro mil oitocentos e vinte e nove reais e cinquenta e um centavos).

Na Demonstração das Variações Patrimoniais Diminutivas, a rubrica de **Tributárias** no valor de R$ 751.467,88 (setecentos cinquenta e um mil quatrocentos e sessenta e sete reais e oitenta e oito centavos), corresponde aos Imposto, Taxas e Contribuições de Melhoria no valor de R$ 53.347,28 (cinquenta e três mil trezentos e quarenta e sete reais e vinte e oito centavos) e as Contribuições no valor de R$ 698.120,60 (seiscentos e noventa e oito mil cento e vinte reais e sessenta centavos).

Na Demonstração das Variações Patrimoniais Diminutivas, a rubrica de **Outras Variações Patrimoniais Diminutivas** na quantia de R$ 4.900,00 (quatro mil e novecentos reais), refere-se a premiações.

Concluindo que a Demonstração das Variações Patrimoniais da Prefeitura Municipal de Ribas do Rio Pardo/MS apresentou Resultado Patrimonial no Exercício/2017 no montante de R$ 4.730.485,31 (quatro milhões setecentos e trinta mil quatrocentos e oitenta e cinco reais e trinta e um centavos). .

Ribas do Rio Pardo/MS., 31 de dezembro de 2017.

Paulo Cesar Lima Silveira
Prefeito Municipal

Giselda Ramos Meira
Contadora-CRC-MS 005819/O-1

Este documento é cópia do original assinado digitalmente por: FERNANDA ALTISSIMO - 20/01/20 12:05
Para validar a assinatura acesse o site https://assinador.tce.ms.gov.br/Conferencia e informe o código: BD2E62D03B9E

RIBAS DO RIO PARDO
PREFEITURA

NOTA EXPLICATIVA SOBRE A DIVIDA FUNDADA INTERNA CONSOLIDADO – 2017 PREFEITURA MUNICIPAL

O Anexo 16 – Demonstrativo da Divida Fundada Interna é a Demonstração Contábil que evidencia os compromissos de exigibilidade superior a doze meses, contraídos para atender a desequilíbrio orçamentário ou financeiro de obras e serviços públicos, nos termos do art. 98 da Lei nº 4.320 de 17 de março de 1964.

A Dívida Fundada é Interna quando assumida dentro do País. É externa quando assumida fora do País e com autorização do Senado Federal, conforme inciso V do art. 52 da Constituição do Brasil.

O Anexo 16 – Demonstrativo da Dívida Fundada Interna da Prefeitura Municipal de Ribas do Rio Pardo/MS, referente a exercício anterior apresenta saldos a Pagar no montante de R$ 3.730.892,65 (três milhões setecentos e trinta mil oitocentos e noventa e dois reais e sessenta e cinco centavos), com emissão no exercício no valor de R$ 334.963,24 (trezentos trinta e quatro mil novecentos e sessenta e três reais e vinte e quatro centavos) e baixa por pagamento no exercício na quantia de R$ 426.773,45 (quatrocentos e vinte e seis mil setecentos e setenta e três reais e quarenta e cinco centavos), ficando saldo da dívida a pagar futuramente no montante de R$ 3.639.082,44 (três milhões seiscentos e trinta e nove mil oitenta e dois reais e quarenta e quatro centavos).

Ribas do Rio Pardo/MS., 31 de dezembro de 2017.

Paulo Cesar Lima Silveira
Prefeito Municipal

Giselda Ramos Meira
Contadora-CRC-MS 005819/O-1

Este documento é cópia do original assinado digitalmente por: FERNANDA ALTISSIMO - 20/01/20 12:05
Para validar a assinatura acesse o site https://assinador.tce.ms.gov.br/Conferencia e informe o código: BD2E62D03B9E

NOTA EXPLICATIVA SOBRE A DIVIDA FLUTUANTE CONSOLIDADO – 2017 - PREFEITURA MUNICIPAL

O Anexo 17 – Demonstrativo da Divida Flutuante é a Demonstração Contábil que evidencia os saldos dos Restos a Pagar do exercício findo, com os saldos dos Restos a Pagar que inicia o exercício seguinte, demonstrando também os saldos das consignações do exercício findo assim como os saldos que inicia o exercício seguinte, sendo que, na pratica todos os saldos do exercício findo, serão iguais os saldos iniciais para o exercício seguinte.

O Anexo 17 – Demonstrativo da Dívida Flutuante (Consolidado) da Prefeitura Municipal de Ribas do Rio Pardo/MS, referente a exercício anterior apresenta saldos de Restos a Pagar no montante de R$ 3.886.533,70 (três milhões oitocentos e oitenta e seis mil quinhentos e trinta e três reais e setenta centavos), sendo R$ 3.789.567,39 (três milhões setecentos e oitenta e nove mil quinhentos e sessenta e sete reais e trinta e nove centavos), de Restos a Pagar Processados e R$ 96.966,31 (noventa e seis mil novecentos e sessenta e seis reais e trinta e um centavos), de Restos a Pagar não Processados, sendo Inscritos no exercício em Restos a Pagar não Processados o valor de R$ 1.123.860,65 (um milhão cento e vinte três mil oitocentos e sessenta reais e sessenta e cinco centavos), e Restos a Pagar Processados na quantia de R$ 3.260.551,77 (três milhões duzentos e sessenta mil quinhentos e cinquenta e um reais e setenta e sete centavos), e Baixa por pagamento de Restos a Pagar não Processados no montante de R$ 91.000,00 (noventa e um mil reais) e por cancelamento a importância de R$ 0,00, e baixa por pagamento de Restos a Pagar Processados o valor de R$ 3.656.653,38 (três milhões seiscentos e cinquenta e seis mil seiscentos e cinquenta e três reais e trinta e oito centavos) e por cancelamento a quantia de R$ 245,30 (duzentos e quarenta e cinco reais e trinta centavos), conforme demonstra os Anexos I e II do Anexo 12 – Balanço Orçamentário.

Demonstrando que ficou inscrito em Restos a Pagar não Processados no encerramento do exercício/2017 o valor de R$ 1.129.826,96 (um milhão cento e vinte nove mil oitocentos e vinte e seis reais e noventa e seis centavos) e Restos a Pagar Processados no montante de R$ 3.393.220,48 (três milhões trezentos e noventa e três mil duzentos e vinte reais e quarenta e oito centavos).

Este documento é cópia do original assinado digitalmente por: FERNANDA ALTISSIMO - 20/01/20 12:05
Para validar a assinatura acesse o site https://assinador.tce.ms.gov.br/Conferencia e informe o código: BD2E62D03B9E

RIBAS DO RIO PARDO
PREFEITURA

Demonstrando saldo de exercício anterior o valor de R$ 296.012,21 (duzentos e noventa e seis mil doze reais e vinte e um centavos), referente a Depósitos e Consignações, sendo inscrito no exercício o montante de R$ 13.606.697,89 (treze milhões seiscentos e seis mil seiscentos e noventa e sete reais e oitenta e nove centavos), baixa por pagamento na quantia de R$ 10.982.247,92 (dez milhões novecentos e oitenta e dois mil duzentos e quarenta e sete reais e noventa e dois centavos), ficando o valor de R$ 2.920.462,18 (dois milhões novecentos e vinte mil quatrocentos e sessenta e dois reais e dezoito centavos) de depósitos e consignações a ser devolvido futuramente.

Ribas do Rio Pardo/MS., 31 de dezembro de 2017.

Paulo Cesar Lima Silveira
Prefeito Municipal

Giselda Ramos Meira
Contadora-CRC-MS 005819/O-1

Este documento é cópia do original assinado digitalmente por: FERNANDA ALTISSIMO - 20/01/20 12:05
Para validar a assinatura acesse o site https://assinador.tce.ms.gov.br/Conferencia e informe o código: BD2E62D03B9E

RIBAS DO RIO PARDO
PREFEITURA

NOTA EXPLICATIVA SOBRE A DEMONSTRAÇÃO DOS FLUXOS DE CAIXA CONSOLIDADO – 2017 – PREFEITURA MUNICIPAL

O Anexo 18 – DFC - Demonstração dos Fluxos de Caixa é o Anexo Contábil que indicam quais foram as entradas e saídas de dinheiro no caixa durante o período demonstrando no final de cada mês, período ou exercício o resultado entre entradas e saídas desse fluxo. Porém não acrescentando nada mais nada menos daquilo que o Balancete Financeiro mensal ou Balanço Financeiro do exercício já demonstraram. Isto é, evidenciando as entradas e saídas de numerários no caixa da empresa ou órgão público, dando posição dos saldos financeiros iniciais e finais.

INGRESSOS

Os ingressos de numerários no caixa no montante de R$ 130.323.072,96 (cento trinta milhões trezentos e vinte e três mil setenta e dois reais e novena e seis centavos), está representado pelos valores de R$ 90.129.693,29 (noventa milhões cento e vinte e nove mil seiscentos e noventa e três reais e vinte e nove centavos), referentes às Transferências Correntes Recebidas, R$ 15.404.489,81 (quinze milhões quatrocentos e quatro mil quatrocentos e oitenta e nove reais e oitenta e um centavos), referentes as Receitas Derivadas e Originais e R$ 24.788.889,86 (vinte e quatro milhões setecentos e oitenta e oito mil oitocentos e oitenta e nove reais e oitenta e seis centavos) referentes a Outros Ingressos Operacionais, de acordo com o que esta demonstrado no Anexo 13 – Balanço Financeiro.

DESEMBOLSOS

Os desembolsos no montante de R$ 125.309.613,94 (cento e vinte e cinco milhões trezentos e nove mil seiscentos e treze reais e noventa e quatro centavos), correspondem aos valores de R$ 78.528.295,57 (setenta e oito milhões quinhentos e vinte e oito mil duzentos e noventa e cinco reais e cinquenta e sete centavos), referente a Pessoal e Demais Despesas, R$ 21.229.653,30 (vinte e um milhões duzentos e vinte e nove mil seiscentos e cinquenta e três reais e trinta centavos), referente a Transferências Concedidas, R$ 25.415.259,54 (vinte e cinco milhões quatrocentos e quinze mil duzentos e cinquenta e nove reais e cinquenta e quatro centavos), referente a Outros Desembolsos Operacionais e R$ 136.405,53 (cento trinta seis mil quatrocentos e cinco reais e cinquenta e

Este documento é cópia do original assinado digitalmente por: FERNANDA ALTISSIMO - 20/01/20 12:05
Para validar a assinatura acesse o site https://assinador.tce.ms.gov.br/Conferencia e informe o código: BD2E62D03B9E

três centavos), referentes aos pagamentos de Juros e Encargos da Dívida, conforme demonstra o Anexo 11 – Comparativo da Despesa Autorizada com a Realizada e Anexo 12 – Balanço Orçamentário e Anexo 13 – Balanço Financeiro.

Demonstrando Fluxo de Caixa liquido das atividades operacionais (I) no montante de R$ 5.013.459,02 (cinco milhões treze mil quatrocentos e cinquenta e nove reais e dois centavos).

Demonstrando que houve Fluxo de Caixa Liquido Negativo das Atividades de Investimento no montante de (R$ 3.110.741,75) (três milhões cento e dez mil setecentos e quarenta e um reais e setenta e cinco centavos).

Demonstrando que houve Fluxo de Caixa Liquido Negativo das Atividades de Financiamento no valor de (R$ 403.880,23) (quatrocentos e três mil oitocentos e oitenta reais e vinte e três centavos).

Demonstrando Geração Líquida de Caixa e Equivalente de Caixa no montante de R$ 1.498.837,04 (um milhão quatrocentos e noventa e oito mil oitocentos e trinta e sete reais e quatro centavos) .

Sucessivamente demonstrando Caixa Equivalente de Caixa Inicial de R$ 4.466.812,27 (quatro milhões quatrocentos e sessenta e seis mil oitocentos e doze reais e vinte e sete centavos) e Caixa Equivalente de Caixa Final de R$ 5.965.649,31 (cinco milhões novecentos e sessenta e cinco mil seiscentos e quarenta e nove reais e trinta e um centavos), conforme demonstrado no Anexo 13 – Balanço Financeiro, concluindo assim, que, a movimentação financeira apresentada no DFC, corresponde ás apresentadas no Anexo 13 - Balanço Financeiro.

Sendo demonstrado no Quadro 1FC – Receitas Derivadas e Originadas o valor de R$ 15.404.489,81 (quinze milhões quatrocentos e quatro mil quatrocentos e oitenta e nove reais e oitenta e um centavos), referentes as receitas originárias.

No Quadro 2FC – Transferências Recebidas e Concedidas, como Transferências Correntes Recebidas o valor de R$ 90.129.693,29 (noventa milhões cento e vinte e nove mil seiscentos e noventa e três reais e vinte e nove centavos) e Concedidas na quantia de R$ 21.229.653,30 (vinte um milhões duzentos e vinte e nove mil seiscentos e cinquenta e três reais e trinta centavos).

No Quadro 3FC – Desembolsos de Pessoal e Demais Despesas por Função demonstra o valor de R$ 78.528.295,57 (setenta e oito milhões

Este documento é cópia do original assinado digitalmente por: FERNANDA ALTISSIMO - 20/01/20 12:05
Para validar a assinatura acesse o site https://assinador.tce.ms.gov.br/Conferencia e informe o código: BD2E62D03B9E

quinhentos e vinte oito mil duzentos e noventa e cinco reais e cinquenta e sete centavos).

Ribas do Rio Pardo/MS., 31 de dezembro de 2017.

Paulo Cesar Lima Silveira
Prefeito Municipal

Giselda Ramos Meira
Contadora-CRC-MS 005819/O-1

Este documento é cópia do original assinado digitalmente por: FERNANDA ALTISSIMO - 20/01/20 12:05
Para validar a assinatura acesse o site https://assinador.tce.ms.gov.br/Conferencia e informe o código: BD2E62D03B9E

9. Anexo 1 – Demonstrativo da Receita e Despesa segundo as categorias econômicas, apurando-se o Resultado Orçamentário (Lei nº 4.320/64, Art. 101, Portaria Interministerial nº 163/2001 - Anexos I e II e alterações);

Este documento é cópia do original assinado digitalmente por: FERNANDA ALTISSIMO - 20/01/20 12:05
Para validar a assinatura acesse o site https://assinador.tce.ms.gov.br/Conferencia e informe o código: BD2E62D03B9E

RECEITA			DESPESA		
Especificação	**Parcial**	**Total**	**Especificação**	**Parcial**	**Total**
RECEITAS CORRENTES		**83.583.585,86**	**DESPESAS CORRENTES**		**82.995.108,17**
RECEITA TRIBUTÁRIA	14.131.173,60		PESSOAL E ENCARGOS SOCIAIS	50.141.620,86	
RECEITA DE CONTRIBUIÇÕES	374.977,90		JUROS E ENCARGOS DA DÍVIDA	136.405,53	
RECEITA PATRIMONIAL	462.968,59		OUTRAS DESPESAS CORRENTES	32.717.081,78	
TRANSFERÊNCIAS CORRENTES	78.755.807,96				
OUTRAS RECEITAS CORRENTES	435.369,72				
(-) DEDUÇÕES DAS RECEITAS CORRENTES	-10.576.711,91				
			SUPERÁVIT DO ORÇAMENTO CORRENTE		588.477,69
TOTAL		**83.583.585,86**	**TOTAL**		**83.583.585,86**
SUPERÁVIT DO ORÇAMENTO CORRENTE		588.477,69			
RECEITAS DE CAPITAL		**720.943,94**	**DESPESAS DE CAPITAL**		**3.568.627,33**
TRANSFERÊNCIAS DE CAPITAL	720.943,94		INVESTIMENTOS	3.164.747,10	
			INVERSÕES FINANCEIRAS	0,00	
			AMORTIZAÇÃO DA DÍVIDA	403.880,23	
DÉFICIT		2.259.205,70			
			SUPERÁVIT DO RPPS		0,00
TOTAL		**3.568.627,33**	**TOTAL**		**3.568.627,33**
RECEITAS CORRENTES		83.583.585,86	DESPESAS CORRENTES		82.995.108,17
RECEITAS DE CAPITAL		720.943,94	DESPESAS DE CAPITAL		3.568.627,33
			RESERVA DE CONTINGÊNCIA		0,00
DÉFICIT DO ORÇAMENTO		2.259.205,70			
TOTAL		**86.563.735,50**	**TOTAL**		**86.563.735,50**

Este documento é cópia do original assinado digitalmente por: FERNANDA ALTISSIMO - 20/01/20 12:05
Para validar a assinatura acesse o site https://assinador.tce.ms.gov.br/Conferencia e informe o código: BD2E62D03B9E

RECEITA			DESPESA		
Especificação	Parcial	Total	Especificação	Parcial	Total

Paulo Cesar Lima Silveira
Prefeito Municipal

Giselda Ramos Meira
Contadora - CRC-MS 005819/O-1

Fls.001954

Este documento é copia do original assinado digitalmente por: FERNANDA ALTISSIMO - 20/01/20 12:05
Para validar a assinatura acesse o site https://assinador.tce.ms.gov.br/Conferencia e informe o código: BD2E62D03B9E

10. Anexo 6 – Programa de trabalho, detalhado por projeto e atividades (Lei nº 4.320/64, Art. 101, Portaria SOF nº 8, de 04/02/1985 - Adendo V e alterações);

Este documento é cópia do original assinado digitalmente por: FERNANDA ALTISSIMO - 20/01/20 12:05
Para validar a assinatura acesse o site https://assinador.tce.ms.gov.br/Conferencia e informe o código: BD2E62D03B9E

ESTADO DE MATO GROSSO DO SUL
MUNICÍPIO DE RIBAS DO RIO PARDO
CONSOLIDADO

Sistema de Contabilidade Pública
BALANÇO ANUAL DE 2017

PROGRAMA DE TRABALHO (Balanço)

Adendo V. e Portaria SOF n. 08 de 04/02/85 Lei n. 4320/64 - ANEXO VI - Consolidado

Função Programática / Projeto		Projeto	Atividade	Valor Total
01.00	**CAMARA MUNICIPAL**			
01.01	**CAMARA MUNICIPAL**			
	Legislativa	**0,00**	**3.047.459,98**	**3.047.459,98**
	Ação Legislativa	0,00	3.047.459,98	3.047.459,98
	Execução da Ações Legislativas	0,00	3.047.459,98	3.047.459,98
01.031.101.1002	Informatização e Modernização	0,00	0,00	
01.031.101.2001	Desenvolvimento das Ações Legislativas do Municipio	0,00	3.047.459,98	
02.00	**ASSESSORIA DE GABINETE**			
02.01	**ASSESSORIA DE GABINETE**			
	Administração	**0,00**	**756.388,78**	**756.388,78**
	Administração Geral	0,00	756.388,78	756.388,78
	Ações Políticas Administrativas do Executivo Municipal	0,00	756.388,78	756.388,78
04.122.201.2010	Implementação das Ações do Gabinete do Prefeito	0,00	744.535,90	
04.122.201.2011	Publicações de Matérias de Interesse do Municipio	0,00	11.852,88	
02.00	**ASSESSORIA DE GABINETE**			
02.02	**ASSES. DE GAB. P/ ASSUN. DO COMÉRCIO E INDUSTRIA**			
	Administração	**0,00**	**45.863,34**	**45.863,34**
	Administração Geral	0,00	45.863,34	45.863,34
	Apoio à Indústria Comércio e Serviços	0,00	45.863,34	45.863,34
04.122.501.1057	Aquisição de Material Permanente	0,00	0,00	
04.122.501.1058	Aquisição de Imóveis	0,00	0,00	
04.122.501.1059	Const. Reforma e Ampliação de Próprios Municipais	0,00	0,00	
04.122.501.2093	Manut. das Ativ. da Asses. para Assuntos do Comércio e Indústria	0,00	45.863,34	
	Gestão Ambiental	**0,00**	**0,00**	
	Preservação e Conservação Ambiental	0,00	0,00	
	Apoio à Indústria Comércio e Serviços	0,00	0,00	
18.541.501.2094	Desenvolv. dos Empreend. da Ind. e Comércio	0,00	0,00	
	Agricultura	**0,00**	**42.005,08**	**42.005,08**
	Extensão Rural	0,00	42.005,08	42.005,08
	Apoio à Indústria Comércio e Serviços	0,00	42.005,08	42.005,08
20.606.501.2095	Manutenção das Atividades dos Conselhos	0,00	42.005,08	
	Indústria	**0,00**	**0,00**	
	Promoção Industrial	0,00	0,00	
	Apoio à Indústria Comércio e Serviços	0,00	0,00	
22.661.501.1060	Implementação do Distrito Industrial	0,00	0,00	
02.00	**ASSESSORIA DE GABINETE**			
02.03	**FUNDO MUNICIPAL DE CULTURA DE RIBAS DO RIO PARDO**			
	Cultura	**69.259,02**	**0,00**	**69.259,02**
	Difusão Cultural	69.259,02	0,00	69.259,02
	Incentivo à Difusão Cultural, ao Esporte e ao Lazer	69.259,02	0,00	69.259,02
13.392.303.1056	Implementação e Manutenção das Atividades do Departamento de Cultura	69.259,02	0,00	
13.392.303.2091	Manutenção da Biblioteca Pública	0,00	0,00	
02.00	**ASSESSORIA DE GABINETE**			
02.04	**FUNDO MUNICIPAL DE HABITAÇÃO DE INTERESSE SOCIAL**			
	Habitação	**0,00**	**0,00**	
	Habitação Urbana	0,00	0,00	
	Morar com Dignidade	0,00	0,00	
16.482.307.1003	Distribuição de Kits Habitacionais	0,00	0,00	
16.482.307.1033	Construção de Unidades Habitacionais	0,00	0,00	
16.482.307.1055	Aquisição de Bens Imóveis	0,00	0,00	
03.00	**SECRETARIA DE FINANÇAS**			
03.01	**SECRETARIA DE FINANÇAS**			
	Administração	**0,00**	**861.565,89**	**861.565,89**
	Administração de Receitas	0,00	861.565,89	861.565,89
	Administração de Receitas e das Atividades Financeiras	0,00	861.565,89	861.565,89
04.129.202.2015	Manutenção das Atividades da Secretaria Municipal de Planejamento e Finanças	0,00	861.565,89	
04.00	**SECRETARIA DE ADMINISTRAÇÃO**			
04.01	**SECRETARIA DE ADMINISTRAÇÃO**			
	Administração	**0,00**	**12.317.677,88**	**12.317.677,88**

Este documento é cópia do original assinado digitalmente por: FERNANDA ALTISSIMO - 20/01/20 12:05
Para validar a assinatura acesse o site https://assinador.tce.ms.gov.br/Conferencia e informe o código: BD2E62D03B9E

PROGRAMA DE TRABALHO (Balanço)

Adendo V. e Portaria SOF n. 08 de 04/02/85 Lei n. 4320/64 - ANEXO VI - Consolidado

Função Programática / Projeto		Projeto	Atividade	Valor Total
	Administração Geral	0,00	12.317.677,88	12.317.677,88
	Administração das Políticas Públicas	0,00	12.317.677,88	12.317.677,88
04.122.203.2012	Manutenção das Atividades de Sec. Municipal de Administração	0,00	6.912.987,59	
04.122.203.2013	Encargos com Inativos e Pensionistas	0,00	0,00	
04.122.203.2014	Capacitação Profissional	0,00	2.520,00	
04.122.203.2057	Suporte Administrativo de Estagiários	0,00	0,00	
04.122.203.2111	Pessoal e Encargos Sociais em Geral	0,00	5.402.170,29	
05.00	**SECRETARIA DE EDUCAÇÃO**			
05.01	**SECRETARIA DE EDUCAÇÃO**			
	Educação	**242.100,00**	**22.881.175,13**	**23.123.275,13**
	Administração Geral	0,00	5.379.940,41	5.379.940,41
	Garantia de Educação com Qualidade	0,00	5.379.940,41	5.379.940,41
12.122.301.1024	Programa de Construção de Infra Estrutura Educacional	0,00	0,00	
12.122.301.2016	Manutenção das Atividades da Secretaria de Educação	0,00	5.379.940,41	
	Alimentação e Nutrição	0,00	1.415.174,76	1.415.174,76
	Alimentação Escolar	0,00	1.415.174,76	1.415.174,76
12.306.003.2021	Programa Nacional de Alimentação Escolar	0,00	613.944,99	
12.306.003.2025	Programa Municipal de Alimentação Escolar	0,00	801.229,77	
	Ensino Fundamental	242.100,00	12.184.215,78	12.426.315,78
	Transporte Escolar	0,00	5.753.722,53	5.753.722,53
12.361.002.2024	Programa Nacional do Transporte Escolar - PNAT	0,00	160.734,42	
12.361.002.2054	Transporte Escolar - Convenio Estadual	0,00	153.089,63	
12.361.002.2055	Programa Municipal do Transporte Escolar	0,00	5.439.898,48	
	Gestão do Ensino Fundamental	242.100,00	6.430.493,25	6.672.593,25
12.361.302.1005	Construção/Reforma e Ampliação de Unidades Escolares	0,00	0,00	
12.361.302.1030	Aquisição de Equipamentos e Veículos	242.100,00	0,00	
12.361.302.2023	Manutenção das Ações do Ensino Fundamental	0,00	5.843.644,60	
12.361.302.2031	Operacionalização da Cota Salário Educação	0,00	586.848,65	
12.361.302.2032	Programa Dinheiro Direto na Escola	0,00	0,00	
	Ensino Superior	0,00	1.463.219,90	1.463.219,90
	Garantia de Educação com Qualidade	0,00	1.463.219,90	1.463.219,90
12.364.301.2033	Manutenção do Transporte Universitario	0,00	1.463.219,90	
	Educação Infantil	0,00	2.438.624,28	2.438.624,28
	Garantia de Educação com Qualidade	0,00	2.438.624,28	2.438.624,28
12.365.301.2017	Manutenção das Ações do Ensino Infantil	0,00	2.438.624,28	
	Desporte e Lazer	**0,00**	**45.097,45**	**45.097,45**
	Desporto Comunitário	0,00	45.097,45	45.097,45
	Incentivo à Difusão Cultural, ao Esporte e ao Lazer	0,00	45.097,45	45.097,45
27.812.303.2027	Manutenção do Núcleo de Esporte e Lazer	0,00	45.097,45	
05.00	**SECRETARIA DE EDUCAÇÃO**			
05.02	**FUNDO MAN. DES. ED. BAS. VAL. PROF. EDUC.**			
	Educação	**0,00**	**13.452.136,78**	**13.452.136,78**
	Ensino Fundamental	0,00	9.540.217,10	9.540.217,10
	Gestão do Ensino Fundamental	0,00	9.540.217,10	9.540.217,10
12.361.302.2044	Gerenc. das Ações Administrativas do FUNDEB - 60%	0,00	8.389.955,41	
12.361.302.2045	Gerenc. das Ações Administr. do FUNDEB - 40%	0,00	1.150.261,69	
	Educação Infantil	0,00	3.911.919,68	3.911.919,68
	Garantia de Educação com Qualidade	0,00	3.911.919,68	3.911.919,68
12.365.301.2009	Gerenc. de Ações da Educ. Infantil - 40%	0,00	544.686,01	
12.365.301.2048	Gerenc. de Ações de Educ. Infantil - 60%	0,00	3.367.233,67	
05.00	**SECRETARIA DE EDUCAÇÃO**			
05.03	**FUNDO MUNICIPAL DE CULTURA DE RIBAS DO RIO PARDO**			
	Cultura	**80.009,28**	**999,00**	**81.008,28**
	Difusão Cultural	80.009,28	999,00	81.008,28
	Incentivo à Difusão Cultural, ao Esporte e ao Lazer	80.009,28	999,00	81.008,28
13.392.303.1056	Implementação e Manutenção das Atividades do Departamento de Cultura	80.009,28	0,00	

Este documento é cópia do original assinado digitalmente por: FERNANDA ALTISSIMO - 20/01/20 12:05
Para validar a assinatura acesse o site https://assinador.tce.ms.gov.br/Conferencia e informe o código: BD2E62D03B9E

PROGRAMA DE TRABALHO (Balanço)

Adendo V. e Portaria SOF n. 08 de 04/02/85 Lei n. 4320/64 - ANEXO VI - Consolidado

Função Programática / Projeto		Projeto	Atividade	Valor Total
13.392.303.2091	Manutenção da Biblioteca Pública	0,00	999,00	
06.00	**SECRETARIA DE SAÚDE**			
06.01	**FUNDO MUNICIPAL DE SAÚDE**			
	Saúde	**316.200,00**	**19.571.112,09**	**19.887.312,09**
	Administração Geral	0,00	2.032.665,25	2.032.665,25
	Gestão dos Serviços de Saúde	0,00	2.032.665,25	2.032.665,25
10.122.311.2069	Incentivar o Funcionamento do Conselho Municipal de Saude	0,00	296,88	
10.122.311.2076	Manutenção das Ações da Secretaria de Saúde	0,00	1.919.652,32	
10.122.311.2077	Atender Demandas das Ações Judiciais	0,00	112.716,05	
	Atenção Básica	0,00	6.609.515,43	6.609.515,43
	Bloco de Atenção Básica	0,00	6.609.515,43	6.609.515,43
10.301.304.1013	Construção Reforma e Ampliação de Unidade de Saúde	0,00	0,00	
10.301.304.1019	Aquisição de Veículos, Equipamentos e Material Permanente	0,00	0,00	
10.301.304.2002	Manutenção da Unidade Básica de Saúde	0,00	3.519.513,33	
10.301.304.2083	Manutenção das Equipes de Saúde da Família	0,00	3.090.002,10	
	Assistência Hospitalar e Ambulatorial	316.200,00	9.693.437,60	10.009.637,60
	Bloco de At. Media e Alta Compl Ambulatorial e Hospitalar	316.200,00	9.693.437,60	10.009.637,60
10.302.308.1022	Aquisição de Veículos, Equipamentos e Material Permanente	316.200,00	0,00	
10.302.308.2006	Manutenção do Hospital Municipal	0,00	9.564.091,77	
10.302.308.2084	Ampl. Manut. Especial. Méd., Odont., Diagnósticas, de Habilitação e Reabilitação	0,00	129.345,83	
	Suporte Profilático e Terapêutico	0,00	293.553,29	293.553,29
	Assistência Farmacêutica	0,00	293.553,29	293.553,29
10.303.305.2003	Aquisição de Medicamentos para a Atenção Farmacêutica Básica	0,00	293.544,30	
10.303.305.2078	Aquisição de Medicamentos de Interesse Epidemiológico e Assistencial	0,00	8,99	
	Vigilância Sanitária	0,00	91.881,45	91.881,45
	Bloco de Vigilância em Saúde	0,00	91.881,45	91.881,45
10.304.309.2007	Implementação das Ações de Vigilância Sanitária	0,00	91.881,45	
	Vigilância Epidemiológica	0,00	850.059,07	850.059,07
	Bloco de Vigilância em Saúde	0,00	850.059,07	850.059,07
10.305.309.1023	Aquisição de Equipamentos, Veículos e Material Permanente	0,00	0,00	
10.305.309.2008	Ampliação das Ações de Vigilância Epidemiológica e Ambiental	0,00	44.033,71	
10.305.309.2088	Manut. das Ações de Vigilância Epidem. e Ambiental e Cont. de Vetores	0,00	806.025,36	
07.00	**SECRETARIA DE ASSISTÊNCIA SOCIAL**			
07.01	**SECRETARIA DE ASSISTÊNCIA SOCIAL**			
	Assistência Social	**0,00**	**2.164.660,88**	**2.164.660,88**
	Assistência Comunitária	0,00	2.164.660,88	2.164.660,88
	Políticas de Inclusão Social	0,00	2.164.660,88	2.164.660,88
08.244.306.1028	Aquisição de Material Permanente	0,00	0,00	
08.244.306.2036	Gestão das Atividades da Secretaria de Assistência Social	0,00	2.061.434,79	
08.244.306.2089	Manutenção das Atividades do Conselho Tutelar	0,00	103.226,09	
07.00	**SECRETARIA DE ASSISTÊNCIA SOCIAL**			
07.02	**FUNDO MUNICIPAL DE ASSISTÊNCIA SOCIAL**			
	Assistência Social	**0,00**	**609.707,43**	**609.707,43**
	Assistência à Criança e ao Adolescente	0,00	269.074,81	269.074,81
	Políticas de Inclusão Social	0,00	269.074,81	269.074,81
08.243.306.2070	Manutenção dos Serviços de Proteção Básica	0,00	269.074,81	
	Assistência Comunitária	0,00	340.632,62	340.632,62
	Políticas de Inclusão Social	0,00	340.632,62	340.632,62
08.244.306.2018	Manutenção das Atividades dos IGD SUAS e PBF	0,00	22.796,48	
08.244.306.2026	Manutenção das Atvidades de Apoio as Entidades	0,00	119.144,49	
08.244.306.2035	Manutenção das Atividades do FMAS	0,00	56.753,28	
08.244.306.2066	Manutenção das Atividades do FEAS	0,00	74.653,36	

Este documento é cópia do original assinado digitalmente por: FERNANDA ALTISSIMO - 20/01/20 12:05
Para validar a assinatura acesse o site https://assinador.tce.ms.gov.br/Conferencia e informe o código: BD2E62D03B9E

PROGRAMA DE TRABALHO (Balanço)

Adendo V. e Portaria SOF n. 08 de 04/02/85 Lei n. 4320/64 - ANEXO VI - Consolidado

Função Programática / Projeto		Projeto	Atividade	Valor Total
08.244.306.2067	Manutenção dos Serviços de Proteção Especial	0,00	67.285,01	
08.244.306.2086	Manutenção das Atividades do Conselho Municipal de Assistência Social	0,00	0,00	
08.244.306.2110	MANUT. DAS ATIVIDADES DO ACESSUAS/PRONATEC	0,00	0,00	
07.00	**SECRETARIA DE ASSISTÊNCIA SOCIAL**			
07.03	**FUNDO MUNICIPAL DE INVESTIMENTOS SOCIAIS**			
	Assistência Social	**0,00**	**569.559,70**	**569.559,70**
	Assistência Comunitária	0,00	569.559,70	569.559,70
	Políticas de Inclusão Social	0,00	569.559,70	569.559,70
08.244.306.1018	Aquisição de Bens Imóveis	0,00	0,00	
08.244.306.2020	Programa Nutrir	0,00	569.550,90	
08.244.306.2092	Manutenção e Operacionalização do FIS	0,00	8,80	
	Habitação Urbana	0,00	0,00	
	Meu Cantinho	0,00	0,00	
08.482.312.1021	Distribuição de Kits de Materiais de Construção	0,00	0,00	
07.00	**SECRETARIA DE ASSISTÊNCIA SOCIAL**			
07.04	**FUNDO MUNICIPAL DA CRIANÇA E DO ADOLESCENTE**			
	Assistência Social	**0,00**	**0,00**	
	Assistência à Criança e ao Adolescente	0,00	0,00	
	Políticas de Inclusão Social	0,00	0,00	
08.243.306.1016	Aquisição de Material Permanente	0,00	0,00	
08.243.306.2019	Gestões das Ações dos Direitos da Criança e do Adolescente	0,00	0,00	
07.00	**SECRETARIA DE ASSISTÊNCIA SOCIAL**			
07.05	**FUNDO MUNICIPAL DE HABITAÇÃO DE INTERESSE SOCIAL**			
	Habitação	**0,00**	**0,00**	
	Habitação Urbana	0,00	0,00	
	Morar com Dignidade	0,00	0,00	
16.482.307.1003	Distribuição de Kits Habitacionais	0,00	0,00	
16.482.307.1033	Construção de Unidades Habitacionais	0,00	0,00	
16.482.307.1055	Aquisição de Bens Imóveis	0,00	0,00	
11.00	**SECR. MUN. DE INFRAESTRUTURA, AGRIC MEIO AMBIENTE**			
11.01	**SECR. MUN. DE INFRAESTRUTURA, AGRIC MEIO AMBIENTE**			
	Administração	**227.275,22**	**102.143,44**	**329.418,66**
	Administração Geral	227.275,22	102.143,44	329.418,66
	Ribas Rumo ao Desenvolvimento	11.290,01	102.143,44	113.433,45
04.122.401.1064	Construção da Rodoviária Municipal	11.290,01	0,00	
04.122.401.2098	Manutenção do Departamento de Trânsito	0,00	102.143,44	
	Fomento à Agropecuária e Meio Ambiente	215.985,21	0,00	215.985,21
04.122.503.1061	Aquisição de Material Permanente	4.338,00	0,00	
04.122.503.1062	Aquisição de Imóveis	0,00	0,00	
04.122.503.1063	Obras e Instalações	211.647,21	0,00	
	Urbanismo	**721.692,72**	**1.241.074,21**	**1.962.766,93**
	Administração Geral	7.900,00	1.222.442,81	1.230.342,81
	Ribas Rumo ao Desenvolvimento	7.900,00	1.222.442,81	1.230.342,81
15.122.401.1065	Aquisição de Material Permanente	7.900,00	0,00	
15.122.401.2099	Compensação Financeira de Recursos Naturais	0,00	0,00	
15.122.401.2100	Contribuição de Intervenção do Domínio Econômico - CIDE	0,00	0,00	
15.122.401.2101	Manut. da Sec. de Infraestrutura, Agric. e Meio Ambiente	0,00	1.222.442,81	
	Infra-estrutura Urbana	713.792,72	8.690,00	722.482,72
	Ribas Rumo ao Desenvolvimento	713.792,72	8.690,00	722.482,72
15.451.401.1066	Construção e Ampliação de Próprios Municipais	0,00	0,00	
15.451.401.1067	Pavimentação e Drenagem de Águas Pluviais	0,00	0,00	
15.451.401.1069	Aquisição de Bens Imóveis	0,00	0,00	
15.451.401.1070	Construção do Parque dos Ipês	156.929,23	0,00	
15.451.401.1071	Construção, Reforma e Ampliação de Praças Urbanas	556.863,49	0,00	
15.451.401.2102	Manutenção das Obras de Drenagem e Infra Estrutura	0,00	8.690,00	
	Serviços Urbanos	0,00	9.941,40	9.941,40
	Ribas Rumo ao Desenvolvimento	0,00	9.941,40	9.941,40
15.452.401.2103	Manutenção da Limpeza Pública	0,00	9.941,40	

Este documento é cópia do original assinado digitalmente por: FERNANDA ALTISSIMO - 20/01/20 12:05
Para validar a assinatura acesse o site https://assinador.tce.ms.gov.br/Conferencia e informe o código: BD2E62D03B9E

PROGRAMA DE TRABALHO (Balanço)

Adendo V. e Portaria SOF n. 08 de 04/02/85 Lei n. 4320/64 - ANEXO VI - Consolidado

	Função Programática / Projeto	Projeto	Atividade	Valor Total
	Saneamento	**0,00**	**0,00**	
	Saneamento Básico Urbano	0,00	0,00	
	Saneamento Basico - Direito do Cidadão	0,00	0,00	
17.512.310.1072	Ampliação das Obras de Saneamento Básico	0,00	0,00	
	Agricultura	**0,00**	**23.900,00**	**23.900,00**
	Administração Geral	0,00	23.900,00	23.900,00
	Fomento à Agropecuária e Meio Ambiente	0,00	23.900,00	23.900,00
20.122.503.2096	Manutenção das Ativ. da Agricultura, Pecuária e Meio Ambiente	0,00	23.900,00	
	Comércio e Serviços	**0,00**	**0,00**	
	Turismo	0,00	0,00	
	Incentivo ao Turismo Local	0,00	0,00	
23.695.502.2097	Desenvolvimento dos Empreendimentos Turísticos	0,00	0,00	
	Energia	**0,00**	**104.547,92**	**104.547,92**
	Energia Elétrica	0,00	104.547,92	104.547,92
	Ribas Rumo ao Desenvolvimento	0,00	104.547,92	104.547,92
25.752.401.1073	Expansão da Rede de Iluminação Pública	0,00	0,00	
25.752.401.2104	Manutenção da Iluminação Pública	0,00	104.547,92	
	Transporte	**0,00**	**617.210,98**	**617.210,98**
	Transporte Rodoviário	0,00	617.210,98	617.210,98
	Ribas Rumo ao Desenvolvimento	0,00	617.210,98	617.210,98
26.782.401.1074	Construção / Recuperação de Pontes	0,00	0,00	
26.782.401.2105	Manutenção e Restauração de Estradas Vicinais	0,00	17.109,60	
26.782.401.2106	Manutenção do FUNDERSUL LINEAR	0,00	0,00	
26.782.401.2107	Manutenção do FUNDERSUL ICMS	0,00	600.101,38	
	Desporte e Lazer	**0,00**	**0,00**	
	Infra-estrutura Urbana	0,00	0,00	
	Ribas Rumo ao Desenvolvimento	0,00	0,00	
27.451.401.1075	Implementação e Constr. de Arquib. e Cobertura de Campo de Futebol	0,00	0,00	
11.00	**SECR. MUN. DE INFRAESTRUTURA, AGRIC MEIO AMBIENTE**			
11.02	**FUNDO MUNICIPAL DE MEIO AMBIENTE**			
	Gestão Ambiental	**0,00**	**54.404,16**	**54.404,16**
	Preservação e Conservação Ambiental	0,00	54.404,16	54.404,16
	Fomento à Agropecuária e Meio Ambiente	0,00	54.404,16	54.404,16
18.541.503.2108	Manutenção das Atividades do FMMA	0,00	54.404,16	
18.541.503.2109	Ações de Destinação do Lixo para o Aterro Sanitário	0,00	0,00	
12.00	**SECRETARIA DE DESENVLVIMENTO ECONÔMICO**			
12.01	**SECRETARIA DE DESENVLVIMENTO ECONÔMICO**			
	Administração	**0,00**	**240.065,11**	**240.065,11**
	Administração Geral	0,00	240.065,11	240.065,11
	Ribas Rumo ao Desenvolvimento	0,00	238.509,66	238.509,66
04.122.401.2115	Manutenção das Atividades da Secretaria de Desenvolvimento Econômico	0,00	238.509,66	
	Apoio à Indústria Comércio e Serviços	0,00	1.555,45	1.555,45
04.122.501.1057	Aquisição de Material Permanente	0,00	0,00	
04.122.501.1058	Aquisição de Imóveis	0,00	0,00	
04.122.501.1059	Const. Reforma e Ampliação de Próprios Municipais	0,00	0,00	
04.122.501.2093	Manut. das Ativ. da Asses. para Assuntos do Comércio e Indústria	0,00	1.555,45	
	Fomento à Agropecuária e Meio Ambiente	0,00	0,00	
04.122.503.1061	Aquisição de Material Permanente	0,00	0,00	
04.122.503.1062	Aquisição de Imóveis	0,00	0,00	
	Gestão Ambiental	**0,00**	**0,00**	
	Preservação e Conservação Ambiental	0,00	0,00	
	Apoio à Indústria Comércio e Serviços	0,00	0,00	
18.541.501.2094	Desenvolv. dos Empreend. da Ind. e Comércio	0,00	0,00	
	Agricultura	**0,00**	**0,00**	
	Extensão Rural	0,00	0,00	
	Apoio à Indústria Comércio e Serviços	0,00	0,00	
20.606.501.2095	Manutenção das Atividades dos Conselhos	0,00	0,00	
	Indústria	**0,00**	**0,00**	

Este documento é cópia do original assinado digitalmente por: FERNANDA ALTISSIMO - 20/01/20 12:05
Para validar a assinatura acesse o site https://assinador.tce.ms.gov.br/Conferencia e informe o código: BD2E62D03B9E

PROGRAMA DE TRABALHO (Balanço)

Adendo V. e Portaria SOF n. 08 de 04/02/85 Lei n. 4320/64 - ANEXO VI - Consolidado

Função Programática / Projeto		Projeto	Atividade	Valor Total
	Promoção Industrial	0,00	0,00	
	Apoio à Indústria Comércio e Serviços	0,00	0,00	
22.661.501.1060	Implementação do Distrito Industrial	0,00	0,00	
	Comércio e Serviços	**0,00**	**0,00**	
	Turismo	0,00	0,00	
	Incentivo ao Turismo Local	0,00	0,00	
23.695.502.2097	Desenvolvimento dos Empreendimentos Turísticos	0,00	0,00	
12.00	**SECRETARIA DE DESENVLVIMENTO ECONÔMICO**			
12.02	**FUNDO MUNICIPAL DE MEIO AMBIENTE**			
	Gestão Ambiental	**0,00**	**311.178,47**	**311.178,47**
	Preservação e Conservação Ambiental	0,00	311.178,47	311.178,47
	Fomento à Agropecuária e Meio Ambiente	0,00	311.178,47	311.178,47
18.541.503.2108	Manutenção das Atividades do FMMA	0,00	311.178,47	
18.541.503.2109	Ações de Destinação do Lixo para o Aterro Sanitário	0,00	0,00	
13.00	**SECRETARIA DA JUVENTUDE, ESPORTE E LAZER**			
13.01	**SECRETARIA DA JUVENTUDE, ESPORTE E LAZER**			
	Desporte e Lazer	**0,00**	**155.074,86**	**155.074,86**
	Desporto Comunitário	0,00	155.074,86	155.074,86
	Incentivo à Difusão Cultural, ao Esporte e ao Lazer	0,00	155.074,86	155.074,86
27.812.303.1076	Construção, Reforma e Ampliação de Unidades Desportivas	0,00	0,00	
27.812.303.2112	Manutenção da Secretaria da Juventude, Esporte e Lazer	0,00	149.794,86	
27.812.303.2113	Apoio as Atividades Desportivas do Município	0,00	5.280,00	
14.00	**SECRETARIA DE OBRAS**			
14.01	**SECRETARIA DE OBRAS**			
	Administração	**0,00**	**2.074.535,44**	**2.074.535,44**
	Administração Geral	0,00	2.074.535,44	2.074.535,44
	Ribas Rumo ao Desenvolvimento	0,00	2.074.535,44	2.074.535,44
04.122.401.1064	Construção da Rodoviária Municipal	0,00	0,00	
04.122.401.2098	Manutenção do Departamento de Trânsito	0,00	758,02	
04.122.401.2114	Manutenção das Atividades da Secretaria de Obras	0,00	2.073.777,42	
	Urbanismo	**1.259.824,24**	**315.228,02**	**1.575.052,26**
	Administração Geral	0,00	0,00	
	Ribas Rumo ao Desenvolvimento	0,00	0,00	
15.122.401.1077	Aquisição de Veículos/Maquinário em Geral	0,00	0,00	
15.122.401.2099	Compensação Financeira de Recursos Naturais	0,00	0,00	
15.122.401.2100	Contribuição de Intervenção do Domínio Econômico - CIDE	0,00	0,00	
	Infra-estrutura Urbana	1.259.824,24	314.025,52	1.573.849,76
	Ribas Rumo ao Desenvolvimento	1.259.824,24	314.025,52	1.573.849,76
15.451.401.1066	Construção e Ampliação de Próprios Municipais	35.259,35	0,00	
15.451.401.1067	Pavimentação e Drenagem de Águas Pluviais	1.143.781,27	0,00	
15.451.401.1069	Aquisição de Bens Imóveis	0,00	0,00	
15.451.401.1070	Construção do Parque dos Ipês	0,00	0,00	
15.451.401.1071	Construção, Reforma e Ampliação de Praças Urbanas	80.783,62	0,00	
15.451.401.2102	Manutenção das Obras de Drenagem e Infra Estrutura	0,00	314.025,52	
	Serviços Urbanos	0,00	1.202,50	1.202,50
	Ribas Rumo ao Desenvolvimento	0,00	1.202,50	1.202,50
15.452.401.2103	Manutenção da Limpeza Pública	0,00	1.202,50	
	Saneamento	**0,00**	**0,00**	
	Saneamento Básico Urbano	0,00	0,00	
	Saneamento Basico - Direito do Cidadão	0,00	0,00	
17.512.310.1072	Ampliação das Obras de Saneamento Básico	0,00	0,00	
	Energia	**0,00**	**494.881,04**	**494.881,04**
	Energia Elétrica	0,00	494.881,04	494.881,04
	Ribas Rumo ao Desenvolvimento	0,00	494.881,04	494.881,04
25.752.401.1073	Expansão da Rede de Iluminação Pública	0,00	0,00	
25.752.401.2104	Manutenção da Iluminação Pública	0,00	494.881,04	
	Transporte	**14.807,88**	**1.532.914,08**	**1.547.721,96**
	Transporte Rodoviário	14.807,88	1.532.914,08	1.547.721,96
	Ribas Rumo ao Desenvolvimento	14.807,88	1.532.914,08	1.547.721,96
26.782.401.1074	Construção / Recuperação de Pontes	14.807,88	0,00	

Este documento é cópia do original assinado digitalmente por: FERNANDA ALTISSIMO - 20/01/20 12:05
Para validar a assinatura acesse o site https://assinador.tce.ms.gov.br/Conferencia e informe o código: BD2E62D03B9E

ESTADO DE MATO GROSSO DO SUL
MUNICÍPIO DE RIBAS DO RIO PARDO
CONSOLIDADO

Sistema de Contabilidade Pública
BALANÇO ANUAL DE 2017

PROGRAMA DE TRABALHO (Balanço)

Adendo V. e Portaria SOF n. 08 de 04/02/85 Lei n. 4320/64 - ANEXO VI - Consolidado

Função Programática / Projeto		Projeto	Atividade	Valor Total
26.782.401.2105	Manutenção e Restauração de Estradas Vicinais	0,00	259.115,00	
26.782.401.2106	Manutenção do FUNDERSUL LINEAR	0,00	0,00	
26.782.401.2107	Manutenção do FUNDERSUL ICMS	0,00	1.273.799,08	
99.00	**RESERVA DE CONTINGÊNCIA**			
99.99	**Reserva de Contingencia**			
	Reserva de Contingência	**0,00**	**0,00**	
	Reserva de Contingência	0,00	0,00	
	Reserva de Contingência	0,00	0,00	
99.999.999.2051	Programa de Incentivo ao Desenvolvimento - PID	0,00	0,00	
	TOTAL	**2.931.168,36**	**83.632.567,14**	**86.563.735,50**

Paulo Cesar Lima Silveira
Prefeito Municipal

Giselda Ramos Meira
Contadora - CRC-MS 005819/O-1

Este documento é cópia do original assinado digitalmente por: FERNANDA ALTISSIMO - 20/01/20 12:05
Para validar a assinatura acesse o site https://assinador.tce.ms.gov.br/Conferencia e informe o código: BD2E62D03B9E

11. Anexo 7 – Demonstrativo de funções, programas e subprogramas por projetos e atividades (Lei nº 4.320/64, Art. 101, Portaria SOF nº 8, de 04/02/1985 - Adendo VI e alterações);

Este documento é cópia do original assinado digitalmente por: FERNANDA ALTISSIMO - 20/01/20 12:05
Para validar a assinatura acesse o site https://assinador.tce.ms.gov.br/Conferencia e informe o código: BD2E62D03B9E

ESTADO DE MATO GROSSO DO SUL
MUNICÍPIO DE RIBAS DO RIO PARDO
CONSOLIDADO

Sistema de Contabilidade Pública
BALANÇO ANUAL DE 2017

Demonstrativo de Funções, Programas e Subprogramas por Projetos e
Adendo VI folha de SOF n. 08 de 04/02/85 Lei n. 4.320/64 - ANEXO VII

Função Programática / Projeto - Atividade		Projetos	Atividades	Total
01.000.000	**Legislativa**	**0,00**	**3.047.459,98**	**3.047.459,98**
01.031.000	Ação Legislativa	0,00	3.047.459,98	3.047.459,98
01.031.101	Execução da Ações Legislativas	0,00	3.047.459,98	3.047.459,98
04.000.000	**Administração**	**227.275,22**	**16.398.239,88**	**16.625.515,10**
04.122.000	Administração Geral	227.275,22	15.536.673,99	15.763.949,21
04.122.201	Ações Políticas Administrativas do Executivo Municipal	0,00	756.388,78	756.388,78
04.122.203	Administração das Políticas Públicas	0,00	12.317.677,88	12.317.677,88
04.122.401	Ribas Rumo ao Desenvolvimento	11.290,01	2.415.188,54	2.426.478,55
04.122.501	Apoio à Indústria Comércio e Serviços	0,00	47.418,79	47.418,79
04.122.503	Fomento à Agropecuária e Meio Ambiente	215.985,21	0,00	215.985,21
04.129.000	Administração de Receitas	0,00	861.565,89	861.565,89
04.129.202	Administração de Receitas e das Atividades Financeiras	0,00	861.565,89	861.565,89
08.000.000	**Assistência Social**	**0,00**	**3.343.928,01**	**3.343.928,01**
08.243.000	Assistência à Criança e ao Adolescente	0,00	269.074,81	269.074,81
08.243.306	Políticas de Inclusão Social	0,00	269.074,81	269.074,81
08.244.000	Assistência Comunitária	0,00	3.074.853,20	3.074.853,20
08.244.306	Políticas de Inclusão Social	0,00	3.074.853,20	3.074.853,20
08.482.000	Habitação Urbana	0,00	0,00	0,00
08.482.312	Meu Cantinho	0,00	0,00	0,00
10.000.000	**Saúde**	**316.200,00**	**19.571.112,09**	**19.887.312,09**
10.122.000	Administração Geral	0,00	2.032.665,25	2.032.665,25
10.122.311	Gestão dos Serviços de Saúde	0,00	2.032.665,25	2.032.665,25
10.301.000	Atenção Básica	0,00	6.609.515,43	6.609.515,43
10.301.304	Bloco de Atenção Básica	0,00	6.609.515,43	6.609.515,43
10.302.000	Assistência Hospitalar e Ambulatorial	316.200,00	9.693.437,60	10.009.637,60
10.302.308	Bloco de At. Media e Alta Compl Ambulatorial e Hospitalar	316.200,00	9.693.437,60	10.009.637,60
10.303.000	Suporte Profilático e Terapêutico	0,00	293.553,29	293.553,29
10.303.305	Assistência Farmacêutica	0,00	293.553,29	293.553,29
10.304.000	Vigilância Sanitária	0,00	91.881,45	91.881,45
10.304.309	Bloco de Vigilância em Saúde	0,00	91.881,45	91.881,45
10.305.000	Vigilância Epidemiológica	0,00	850.059,07	850.059,07
10.305.309	Bloco de Vigilância em Saúde	0,00	850.059,07	850.059,07
12.000.000	**Educação**	**242.100,00**	**36.333.311,91**	**36.575.411,91**
12.122.000	Administração Geral	0,00	5.379.940,41	5.379.940,41
12.122.301	Garantia de Educação com Qualidade	0,00	5.379.940,41	5.379.940,41
12.306.000	Alimentação e Nutrição	0,00	1.415.174,76	1.415.174,76
12.306.003	Alimentação Escolar	0,00	1.415.174,76	1.415.174,76
12.361.000	Ensino Fundamental	242.100,00	21.724.432,88	21.966.532,88
12.361.002	Transporte Escolar	0,00	5.753.722,53	5.753.722,53
12.361.302	Gestão do Ensino Fundamental	242.100,00	15.970.710,35	16.212.810,35
12.364.000	Ensino Superior	0,00	1.463.219,90	1.463.219,90
12.364.301	Garantia de Educação com Qualidade	0,00	1.463.219,90	1.463.219,90
12.365.000	Educação Infantil	0,00	6.350.543,96	6.350.543,96
12.365.301	Garantia de Educação com Qualidade	0,00	6.350.543,96	6.350.543,96
13.000.000	**Cultura**	**149.268,30**	**999,00**	**150.267,30**
13.392.000	Difusão Cultural	149.268,30	999,00	150.267,30
13.392.303	Incentivo à Difusão Cultural, ao Esporte e ao Lazer	149.268,30	999,00	150.267,30
15.000.000	**Urbanismo**	**1.981.516,96**	**1.556.302,23**	**3.537.819,19**
15.122.000	Administração Geral	7.900,00	1.222.442,81	1.230.342,81
15.122.401	Ribas Rumo ao Desenvolvimento	7.900,00	1.222.442,81	1.230.342,81
15.451.000	Infra-estrutura Urbana	1.973.616,96	322.715,52	2.296.332,48
15.451.401	Ribas Rumo ao Desenvolvimento	1.973.616,96	322.715,52	2.296.332,48
15.452.000	Serviços Urbanos	0,00	11.143,90	11.143,90
15.452.401	Ribas Rumo ao Desenvolvimento	0,00	11.143,90	11.143,90
16.000.000	**Habitação**	**0,00**	**0,00**	**0,00**
16.482.000	Habitação Urbana	0,00	0,00	0,00
16.482.307	Morar com Dignidade	0,00	0,00	0,00
17.000.000	**Saneamento**	**0,00**	**0,00**	**0,00**
17.512.000	Saneamento Básico Urbano	0,00	0,00	0,00
17.512.310	Saneamento Basico - Direito do Cidadão	0,00	0,00	0,00
18.000.000	**Gestão Ambiental**	**0,00**	**365.582,63**	**365.582,63**
18.541.000	Preservação e Conservação Ambiental	0,00	365.582,63	365.582,63
18.541.501	Apoio à Indústria Comércio e Serviços	0,00	0,00	0,00
18.541.503	Fomento à Agropecuária e Meio Ambiente	0,00	365.582,63	365.582,63
20.000.000	**Agricultura**	**0,00**	**65.905,08**	**65.905,08**

Este documento é cópia do original assinado digitalmente por FERNANDA ALVES SIMÃO e Tribunal de Contas do Estado de Mato Grosso do Sul em 29/01/2020 12:05
Para validar a assinatura acesse o site https://assinador.tce.ms.gov.br/Conferencia e informe o código: BD2E62D03B9E

ESTADO DE MATO GROSSO DO SUL
MUNICÍPIO DE RIBAS DO RIO PARDO
CONSOLIDADO

Sistema de Contabilidade Pública
BALANÇO ANUAL DE 2017

Demonstrativo de Funções, Programas e Subprogramas por Projetos e
Adendo VI folha de SOF n. 08 de 04/02/85 Lei n. 4.320/64 - ANEXO VII

Função Programática / Projeto - Atividade		Projetos	Atividades	Total
20.122.000	Administração Geral	0,00	23.900,00	23.900,00
20.122.503	Fomento à Agropecuária e Meio Ambiente	0,00	23.900,00	23.900,00
20.606.000	Extensão Rural	0,00	42.005,08	42.005,08
20.606.501	Apoio à Indústria Comércio e Serviços	0,00	42.005,08	42.005,08
22.000.000	**Indústria**	**0,00**	**0,00**	**0,00**
22.661.000	Promoção Industrial	0,00	0,00	0,00
22.661.501	Apoio à Indústria Comércio e Serviços	0,00	0,00	0,00
23.000.000	**Comércio e Serviços**	**0,00**	**0,00**	**0,00**
23.695.000	Turismo	0,00	0,00	0,00
23.695.502	Incentivo ao Turismo Local	0,00	0,00	0,00
25.000.000	**Energia**	**0,00**	**599.428,96**	**599.428,96**
25.752.000	Energia Elétrica	0,00	599.428,96	599.428,96
25.752.401	Ribas Rumo ao Desenvolvimento	0,00	599.428,96	599.428,96
26.000.000	**Transporte**	**14.807,88**	**2.150.125,06**	**2.164.932,94**
26.782.000	Transporte Rodoviário	14.807,88	2.150.125,06	2.164.932,94
26.782.401	Ribas Rumo ao Desenvolvimento	14.807,88	2.150.125,06	2.164.932,94
27.000.000	**Desporte e Lazer**	**0,00**	**200.172,31**	**200.172,31**
27.451.000	Infra-estrutura Urbana	0,00	0,00	0,00
27.451.401	Ribas Rumo ao Desenvolvimento	0,00	0,00	0,00
27.812.000	Desporto Comunitário	0,00	200.172,31	200.172,31
27.812.303	Incentivo à Difusão Cultural, ao Esporte e ao Lazer	0,00	200.172,31	200.172,31
99.000.000	**Reserva de Contingência**	**0,00**	**0,00**	**0,00**
99.999.000	Reserva de Contingência	0,00	0,00	0,00
99.999.999	Reserva de Contingência	0,00	0,00	0,00
	TOTAL	**2.931.168,36**	**83.632.567,14**	**86.563.735,50**

Paulo Cesar Lima Silveira
Prefeito Municipal

Giselda Ramos Meira
Contadora - CRC-MS 005819/O-1

Este documento é cópia do original assinado digitalmente por: FERNANDA ALTISSIMO - 20/01/20 12:05
Para validar a assinatura acesse o site https://assinador.tce.ms.gov.br/Conferencia e informe o código: BD2E62D03B9E

12. Anexo 8 – Demonstrativo de Despesas por funções, programas e subprogramas, conforme o vínculo com os recursos (Lei nº 4.320/64, Art. 101, Portaria SOF nº 8, de 04/02/1985 - Adendo VII e alterações);

Este documento é cópia do original assinado digitalmente por: FERNANDA ALTISSIMO - 20/01/20 12:05
Para validar a assinatura acesse o site https://assinador.tce.ms.gov.br/Conferencia e informe o código: BD2E62D03B9E

ESTADO DE MATO GROSSO DO SUL
MUNICÍPIO DE RIBAS DO RIO PARDO
CONSOLIDADO

Sistema de Contabilidade Pública
BALANÇO ANUAL DE 2017

Programas e SubProgramas conforme o Vínculo com os Recursos (Balanço)

Adendo VI folha de SOF n. 08 de 04/02/85 Lei n. 4.320/64 - ANEXO VIII

Rubrica	Descrição	Ordinário	Vinculado	Total
01.000.000	**Legislativa**	**0,00**	**3.047.459,98**	**3.047.459,98**
01.031.000	Ação Legislativa	0,00	3.047.459,98	3.047.459,98
01.031.101	Execução da Ações Legislativas	0,00	3.047.459,98	3.047.459,98
04.000.000	**Administração**	**0,00**	**16.625.515,10**	**16.625.515,10**
04.122.000	Administração Geral	0,00	15.763.949,21	15.763.949,21
04.122.201	Ações Políticas Administrativas do Executivo Municipal	0,00	756.388,78	756.388,78
04.122.203	Administração das Políticas Públicas	0,00	12.317.677,88	12.317.677,88
04.122.401	Ribas Rumo ao Desenvolvimento	0,00	2.426.478,55	2.426.478,55
04.122.501	Apoio à Indústria Comércio e Serviços	0,00	47.418,79	47.418,79
04.122.503	Fomento à Agropecuária e Meio Ambiente	0,00	215.985,21	215.985,21
04.129.000	Administração de Receitas	0,00	861.565,89	861.565,89
04.129.202	Administração de Receitas e das Atividades Financeiras	0,00	861.565,89	861.565,89
08.000.000	**Assistência Social**	**0,00**	**3.343.928,01**	**3.343.928,01**
08.243.000	Assistência à Criança e ao Adolescente	0,00	269.074,81	269.074,81
08.243.306	Políticas de Inclusão Social	0,00	269.074,81	269.074,81
08.244.000	Assistência Comunitária	0,00	3.074.853,20	3.074.853,20
08.244.306	Políticas de Inclusão Social	0,00	3.074.853,20	3.074.853,20
08.482.000	Habitação Urbana	0,00	0,00	0,00
08.482.312	Meu Cantinho	0,00	0,00	0,00
10.000.000	**Saúde**	**0,00**	**19.887.312,09**	**19.887.312,09**
10.122.000	Administração Geral	0,00	2.032.665,25	2.032.665,25
10.122.311	Gestão dos Serviços de Saúde	0,00	2.032.665,25	2.032.665,25
10.301.000	Atenção Básica	0,00	6.609.515,43	6.609.515,43
10.301.304	Bloco de Atenção Básica	0,00	6.609.515,43	6.609.515,43
10.302.000	Assistência Hospitalar e Ambulatorial	0,00	10.009.637,60	10.009.637,60
10.302.308	Bloco de At. Media e Alta Compl Ambulatorial e Hospitalar	0,00	10.009.637,60	10.009.637,60
10.303.000	Suporte Profilático e Terapêutico	0,00	293.553,29	293.553,29
10.303.305	Assistência Farmacêutica	0,00	293.553,29	293.553,29
10.304.000	Vigilância Sanitária	0,00	91.881,45	91.881,45
10.304.309	Bloco de Vigilância em Saúde	0,00	91.881,45	91.881,45
10.305.000	Vigilância Epidemiológica	0,00	850.059,07	850.059,07
10.305.309	Bloco de Vigilância em Saúde	0,00	850.059,07	850.059,07
12.000.000	**Educação**	**0,00**	**36.575.411,91**	**36.575.411,91**
12.122.000	Administração Geral	0,00	5.379.940,41	5.379.940,41
12.122.301	Garantia de Educação com Qualidade	0,00	5.379.940,41	5.379.940,41
12.306.000	Alimentação e Nutrição	0,00	1.415.174,76	1.415.174,76
12.306.003	Alimentação Escolar	0,00	1.415.174,76	1.415.174,76
12.361.000	Ensino Fundamental	0,00	21.966.532,88	21.966.532,88
12.361.002	Transporte Escolar	0,00	5.753.722,53	5.753.722,53
12.361.302	Gestão do Ensino Fundamental	0,00	16.212.810,35	16.212.810,35
12.364.000	Ensino Superior	0,00	1.463.219,90	1.463.219,90
12.364.301	Garantia de Educação com Qualidade	0,00	1.463.219,90	1.463.219,90
12.365.000	Educação Infantil	0,00	6.350.543,96	6.350.543,96
12.365.301	Garantia de Educação com Qualidade	0,00	6.350.543,96	6.350.543,96
13.000.000	**Cultura**	**0,00**	**150.267,30**	**150.267,30**
13.392.000	Difusão Cultural	0,00	150.267,30	150.267,30
13.392.303	Incentivo à Difusão Cultural, ao Esporte e ao Lazer	0,00	150.267,30	150.267,30
15.000.000	**Urbanismo**	**0,00**	**3.537.819,19**	**3.537.819,19**
15.122.000	Administração Geral	0,00	1.230.342,81	1.230.342,81
15.122.401	Ribas Rumo ao Desenvolvimento	0,00	1.230.342,81	1.230.342,81
15.451.000	Infra-estrutura Urbana	0,00	2.296.332,48	2.296.332,48
15.451.401	Ribas Rumo ao Desenvolvimento	0,00	2.296.332,48	2.296.332,48
15.452.000	Serviços Urbanos	0,00	11.143,90	11.143,90
15.452.401	Ribas Rumo ao Desenvolvimento	0,00	11.143,90	11.143,90
16.000.000	**Habitação**	**0,00**	**0,00**	**0,00**
16.482.000	Habitação Urbana	0,00	0,00	0,00
16.482.307	Morar com Dignidade	0,00	0,00	0,00
17.000.000	**Saneamento**	**0,00**	**0,00**	**0,00**
17.512.000	Saneamento Básico Urbano	0,00	0,00	0,00
17.512.310	Saneamento Basico - Direito do Cidadão	0,00	0,00	0,00
18.000.000	**Gestão Ambiental**	**0,00**	**365.582,63**	**365.582,63**
18.541.000	Preservação e Conservação Ambiental	0,00	365.582,63	365.582,63
18.541.501	Apoio à Indústria Comércio e Serviços	0,00	0,00	0,00
18.541.503	Fomento à Agropecuária e Meio Ambiente	0,00	365.582,63	365.582,63
20.000.000	**Agricultura**	**0,00**	**65.905,08**	**65.905,08**
20.122.000	Administração Geral	0,00	23.900,00	23.900,00
20.122.503	Fomento à Agropecuária e Meio Ambiente	0,00	23.900,00	23.900,00
20.606.000	Extensão Rural	0,00	42.005,08	42.005,08
20.606.501	Apoio à Indústria Comércio e Serviços	0,00	42.005,08	42.005,08
22.000.000	**Indústria**	**0,00**	**0,00**	**0,00**

Este documento é cópia do original assinado digitalmente por: FERNANDA ALTISSIMO e Fernanda Altissimo em 20/01/2020 12:05
Para validar a assinatura acesse o site https://assinador.tce.ms.gov.br/Conferencia e informe o código: BD2E62D03B9E

ESTADO DE MATO GROSSO DO SUL
MUNICÍPIO DE RIBAS DO RIO PARDO
CONSOLIDADO

Sistema de Contabilidade Pública
BALANÇO ANUAL DE 2017

Programas e SubProgramas conforme o Vínculo com os Recursos (Balanço)

Adendo VI folha de SOF n. 08 de 04/02/85 Lei n. 4.320/64 - ANEXO VIII

Rubrica	Descrição	Ordinário	Vinculado	Total
22.661.000	Promoção Industrial	0,00	0,00	0,00
22.661.501	Apoio à Indústria Comércio e Serviços	0,00	0,00	0,00
23.000.000	**Comércio e Serviços**	**0,00**	**0,00**	**0,00**
23.695.000	Turismo	0,00	0,00	0,00
23.695.502	Incentivo ao Turismo Local	0,00	0,00	0,00
25.000.000	**Energia**	**0,00**	**599.428,96**	**599.428,96**
25.752.000	Energia Elétrica	0,00	599.428,96	599.428,96
25.752.401	Ribas Rumo ao Desenvolvimento	0,00	599.428,96	599.428,96
26.000.000	**Transporte**	**0,00**	**2.164.932,94**	**2.164.932,94**
26.782.000	Transporte Rodoviário	0,00	2.164.932,94	2.164.932,94
26.782.401	Ribas Rumo ao Desenvolvimento	0,00	2.164.932,94	2.164.932,94
27.000.000	**Desporte e Lazer**	**0,00**	**200.172,31**	**200.172,31**
27.451.000	Infra-estrutura Urbana	0,00	0,00	0,00
27.451.401	Ribas Rumo ao Desenvolvimento	0,00	0,00	0,00
27.812.000	Desporto Comunitário	0,00	200.172,31	200.172,31
27.812.303	Incentivo à Difusão Cultural, ao Esporte e ao Lazer	0,00	200.172,31	200.172,31
99.000.000	**Reserva de Contingência**	**0,00**	**0,00**	**0,00**
99.999.000	Reserva de Contingência	0,00	0,00	0,00
99.999.999	Reserva de Contingência	0,00	0,00	0,00
	TOTAL	**0,00**	**86.563.735,50**	**86.563.735,50**

Paulo Cesar Lima Silveira
Prefeito Municipal

Giselda Ramos Meira
Contadora - CRC-MS 005819/O-1

Este documento é cópia do original assinado digitalmente por: FERNANDA ALTISSIMO - 20/01/20 12:05
Para validar a assinatura acesse o site https://assinador.tce.ms.gov.br/Conferencia e informe o código: BD2E62D03B9E

13. Anexo 9 – Demonstrativo das Despesas por órgão e funções (Lei nº 4.320/64, Art. 101, Portaria SOF nº 8, de 04/02/1985 – Adendo VIII e alterações);

Este documento é cópia do original assinado digitalmente por: FERNANDA ALTISSIMO - 20/01/20 12:05
Para validar a assinatura acesse o site https://assinador.tce.ms.gov.br/Conferencia e informe o código: BD2E62D03B9E

ESTADO DE MATO GROSSO DO SUL
MUNICÍPIO DE RIBAS DO RIO PARDO
CONSOLIDADO

Sistema de Contabilidade Pública
BALANÇO ANUAL DE 2017

Demonstrativo da Despesas por Orgão e Função (Balanço)

ANEXO IX - Detalhado

ORGÃO ORÇAMENTÁRIO			TOTAL
0100	CAMARA MUNICIPAL		
		TOTAL	3.047.459,98
	01	Legislativa	3.047.459,98
0200	ASSESSORIA DE GABINETE		
		TOTAL	913.516,22
	04	Administração	802.252,12
	13	Cultura	69.259,02
	16	Habitação	0,00
	18	Gestão Ambiental	0,00
	20	Agricultura	42.005,08
	22	Indústria	0,00
0300	SECRETARIA DE FINANÇAS		
		TOTAL	861.565,89
	04	Administração	861.565,89
0400	SECRETARIA DE ADMINISTRAÇÃO		
		TOTAL	12.317.677,88
	04	Administração	12.317.677,88
0500	SECRETARIA DE EDUCAÇÃO		
		TOTAL	36.701.517,64
	12	Educação	36.575.411,91
	13	Cultura	81.008,28
	27	Desporte e Lazer	45.097,45
0600	SECRETARIA DE SAÚDE		
		TOTAL	19.887.312,09
	10	Saúde	19.887.312,09
0700	SECRETARIA DE ASSISTÊNCIA SOCIAL		
		TOTAL	3.343.928,00
	08	Assistência Social	3.343.928,00
	16	Habitação	0,00
1100	SECR. MUN. DE INFRAESTRUTURA, AGRIC MEIO AMBIENTE		
		TOTAL	3.092.24[illegible]
	04	Administração	329.41[illegible]
	15	Urbanismo	1.962.76[illegible]
	17	Saneamento	[illegible]
	18	Gestão Ambiental	54.40[illegible]
	20	Agricultura	23.900,00
	23	Comércio e Serviços	[illegible]
	25	Energia	104.54[illegible]
	26	Transporte	617.21[illegible]
	27	Desporte e Lazer	[illegible]
1200	SECRETARIA DE DESENVLVIMENTO ECONÔMICO		
		TOTAL	551.24[illegible]
	04	Administração	240.06[illegible]
	18	Gestão Ambiental	311.17[illegible]
	20	Agricultura	[illegible]
	22	Indústria	[illegible]
	23	Comércio e Serviços	[illegible]
1300	SECRETARIA DA JUVENTUDE, ESPORTE E LAZER		
		TOTAL	155.07[illegible]
	27	Desporte e Lazer	155.07[illegible]
1400	SECRETARIA DE OBRAS		
		TOTAL	5.692.19[illegible]
	04	Administração	2.074.53[illegible]
	15	Urbanismo	1.575.05[illegible]
	17	Saneamento	[illegible]
	25	Energia	494.88[illegible]
	26	Transporte	1.547.72[illegible]
9900	RESERVA DE CONTINGÊNCIA		
		TOTAL	
	99	Reserva de Contingência	
		TOTAL	86.563.73[illegible]
	01	Legislativa	3.047.45[illegible]

Este documento é cópia do original assinado digitalmente por FERNANDA ALESSIMO:20/01/20 12:05
Para validar a assinatura acesse o site https://assinador.tce.ms.gov.br/Conferencia e informe o código: BD2E62D03B9E

ESTADO DE MATO GROSSO DO SUL
MUNICÍPIO DE RIBAS DO RIO PARDO
CONSOLIDADO

Demonstrativo da Despesas por Orgão e Função (Balanço)

ANEXO IX - Detalhado

ORGÃO ORÇAMENTÁRIO		TOTAL
04	Administração	16.625.515,10
08	Assistência Social	3.343.928,01
10	Saúde	19.887.312,09
12	Educação	36.575.411,91
13	Cultura	150.267,30
15	Urbanismo	3.537.819,19
16	Habitação	0,00
17	Saneamento	0,00
18	Gestão Ambiental	365.582,63
20	Agricultura	65.905,08
22	Indústria	0,00
23	Comércio e Serviços	0,00
25	Energia	599.428,96
26	Transporte	2.164.932,94
27	Desporte e Lazer	200.172,31
99	Reserva de Contingência	0,00

Paulo Cesar Lima Silveira
Prefeito Municipal

Giselda Ramos Meira
Contadora - CRC-MS 005819/O-1

Este documento é cópia do original assinado digitalmente por: FERNANDA ALTISSIMO - 20/01/20 12:05
Para validar a assinatura acesse o site https://assinador.tce.ms.gov.br/Conferencia e informe o código: BD2E62D03B9E

14. Anexo 10 – Comparativo de Receita orçada com a arrecadada (Lei nº 4.320/64, Art. 101, Portaria Interministerial nº 163/2001 - Anexo I e alterações);

Este documento é cópia do original assinado digitalmente por: FERNANDA ALTISSIMO - 20/01/20 12:05
Para validar a assinatura acesse o site https://assinador.tce.ms.gov.br/Conferencia e informe o código: BD2E62D03B9E

ESTADO DE MATO GROSSO DO SUL
MUNICÍPIO DE RIBAS DO RIO PARDO
Consolidado

COMPARATIVO DA RECEITA ORÇADA COM A ARRECADADA - ANEXO X
ATE O MES : Dezembro de 2017

Sistema de Contabilidade Pública

CONTA		VALOR DAS RECEITAS		RESULTADO DAS RECEITAS	
Rubrica	Natureza da Receita	Prevista	Arrecadada	Para mais	Para menos
1.0.0.0.00.00.000	RECEITAS CORRENTES	93.365.000,00	94.160.297,77	795.297,77	0,00
1.1.0.0.00.00.000	RECEITA TRIBUTÁRIA	11.046.000,00	14.131.173,60	3.085.173,60	0,00
1.1.1.0.00.00.000	IMPOSTOS	10.677.000,00	13.949.723,32	3.272.723,32	0,00
1.1.1.2.00.00.000	IMPOSTOS SOBRE O PATRIMÔNIO E A RENDA	5.975.000,00	6.557.953,39	582.953,39	0,00
1.1.1.2.02.00.000	IMPOSTO SOBRE A PROPRIEDADE PREDIAL E TERRITORIAL	850.000,00	491.303,32	0,00	358.696,68
1.1.1.2.02.01.000	Imposto Sobre A Propriedade Territoral Urbana	0,00	491.303,32	491.303,32	0,00
1.1.1.2.04.00.000	IMPOSTO SOBRE A RENDA E PROVENTOS DE QUALQUER NATUREZA	1.700.000,00	1.863.730,68	163.730,68	0,00
1.1.1.2.04.31.000	Imposto de Renda Retido Nas Fontes Sobre Os Rendimentos	1.700.000,00	1.863.730,68	163.730,68	0,00
1.1.1.2.08.00.000	Imposto S/ Transmissão "inter Vivos" de Bens Im. E de Dir. Reais Sobre Imóveis	3.425.000,00	4.202.919,39	777.919,39	0,00
1.1.1.3.00.00.000	IMPOSTOS SOBRE A PRODUÇÃO E A CIRCULAÇÃO	4.702.000,00	7.391.769,93	2.689.769,93	0,00
1.1.1.3.05.00.000	IMPOSTO SOBRE SERVIÇOS DE QUALQUER NATUREZA	4.702.000,00	7.391.769,93	2.689.769,93	0,00
1.1.1.3.05.01.000	Imposto Sobre Serviços de Qualquer Natureza	4.702.000,00	6.977.950,19	2.275.950,19	0,00
1.1.1.3.05.02.000	Sna Simples Nacional	0,00	413.819,74	413.819,74	0,00
1.1.2.0.00.00.000	TAXAS	369.000,00	181.450,28	0,00	187.549,72
1.1.2.1.00.00.000	TAXAS PELO EXERCÍCIO DO PODER DE POLÍCIA	315.000,00	169.207,17	0,00	145.792,83
1.1.2.1.17.00.000	Taxa de Fiscalização de Vigilância Sanitária	25.000,00	13.096,48	0,00	11.903,52
1.1.2.1.21.00.000	Taxa de Fiscalização E Controle Ambiental	39.000,00	17.705,34	0,00	21.294,66
1.1.2.1.25.00.000	Taxa de Licença P/func.de Estab.Com.Ind.	241.000,00	138.405,35	0,00	102.594,65
1.1.2.1.26.00.000	Taxa de Publicidade Comercial	1.000,00	0,00	0,00	1.000,00
1.1.2.1.28.00.000	Taxa de Funcionamento de Estabelecimento Em Horário Especial	1.000,00	0,00	0,00	1.000,00
1.1.2.1.29.00.000	Taxa de Licença P/execução de Obras	1.000,00	0,00	0,00	1.000,00
1.1.2.1.99.00.000	Outras Tx Pelo Exercício Do Poder da Polícia	7.000,00	0,00	0,00	7.000,00
1.1.2.2.00.00.000	TAXAS PELA PRESTAÇÃO DE SERVIÇOS	54.000,00	12.243,11	0,00	41.756,89
1.1.2.2.21.00.000	Taxa de Serviços Cadastrais	25.000,00	997,03	0,00	24.002,97
1.1.2.2.28.00.000	Taxas de Cemitérios	2.000,00	5.369,52	3.369,52	0,00
1.1.2.2.90.00.000	Taxas de Limpeza Pública	2.000,00	0,00	0,00	2.000,00
1.1.2.2.99.00.000	Outras Taxas Pela Prestação de Serviços	25.000,00	5.876,56	0,00	19.123,44
1.2.0.0.00.00.000	RECEITA DE CONTRIBUIÇÕES	532.000,00	374.977,90	0,00	157.022,10
1.2.3.0.00.00.000	Contribuição Para O Custeio Do Serviço de Iluminação Pública	532.000,00	374.977,90	0,00	157.022,10
1.3.0.0.00.00.000	RECEITA PATRIMONIAL	506.000,00	462.968,59	0,00	43.031,41
1.3.2.0.00.00.000	RECEITAS DE VALORES IMOBILIÁRIOS	506.000,00	462.968,59	0,00	43.031,41
1.3.2.1.00.00.000	Juros de Títulos de Renda	0,00	7.663,07	7.663,07	0,00
1.3.2.2.00.00.000	Dividendos	0,00	20.654,52	20.654,52	0,00
1.3.2.5.00.00.000	REMUNERAÇÃO DE DEPÓSITOS BANCÁRIOS	506.000,00	434.651,00	0,00	71.349,00

Fls.001973

Este documento é cópia do original assinado digitalmente por: FERNANDA ALTISSIMO - 20/01/20 12:05
Para validar a assinatura acesse o site https://assinador.tce.ms.gov.br/Conferencia e informe o código: BD2E62D03B9E

COMPARATIVO DA RECEITA ORÇADA COM A ARRECADADA - ANEXO X

ATE O MES : Dezembro de 2017

CONTA		VALOR DAS RECEITAS		RESULTADO DAS RECEITAS	
Rubrica	Natureza da Receita	Prevista	Arrecadada	Para mais	Para menos
1.3.2.5.01.00.000	REMUNERAÇÃO DE DEPÓSITOS DE RECURSOS VINCULADOS	413.000,00	391.479,49	0,00	21.520,51
1.3.2.5.01.02.000	Receita de Remuneração de Depósitovs Bancários de Receitas	93.000,00	299.733,91	206.733,91	0,00
1.3.2.5.01.03.000	Receita de Remuneração de Depósitos Bancários de Rec.	83.000,00	27.799,69	0,00	55.200,31
1.3.2.5.01.09.000	Rec. Rem. de Depositos de Recursos Vinculado	0,00	14,21	14,21	0,00
1.3.2.5.01.10.000	Rec de Remun Dep Banc Rec Vinc - Fnas	40.000,00	6.271,65	0,00	33.728,35
1.3.2.5.01.99.000	REMUNERAÇÃO DE OUTROS DEPÓSITOS BANCÁRIOS REC. VINC.	197.000,00	57.660,03	0,00	139.339,97
1.3.2.5.01.99.009	Remuneração de Outros Depósitos Bancários Rec. Vinc.	197.000,00	57.660,03	0,00	139.339,97
1.3.2.5.02.00.000	REMUNERAÇÃO DE DEPÓSITOS BANCÁRIOS	93.000,00	43.171,51	0,00	49.828,49
1.3.2.5.02.99.000	Remun. de Outros Depósitos de Rec. Não Vinc.	93.000,00	43.171,51	0,00	49.828,49
1.6.0.0.00.00.000	RECEITA DE SERVIÇOS	7.000,00	0,00	0,00	7.000,00
1.6.0.0.13.00.000	SERVIÇOS ADMINISTRATIVOS	6.000,00	0,00	0,00	6.000,00
1.6.0.0.13.02.000	Serv. de Venda de Editais	5.000,00	0,00	0,00	5.000,00
1.6.0.0.13.99.000	Outros Serv. Administrativos	1.000,00	0,00	0,00	1.000,00
1.6.0.0.99.00.000	Outros Serviços	1.000,00	0,00	0,00	1.000,00
1.7.0.0.00.00.000	TRANSFERÊNCIAS CORRENTES	80.611.000,00	78.755.807,96	0,00	1 855.192,04
1.7.2.0.00.00.000	TRANSFERÊNCIAS INTERGOVERNAMENTAIS	80.317.000,00	78.519.047,00	0,00	1.797.953,00
1.7.2.1.00.00.000	TRANSFERÊNCIAS DA UNIÃO	29.285.000,00	31.930.787,02	2.645.787,02	0,00
1.7.2.1.01.00.000	PARTICIPAÇÃO NA RECEITA DA UNIÃO	23.800.000,00	26.195.147,67	2.395.147,67	0,00
1.7.2.1.01.02.000	Cota-parte Do Fundo de Participação dos Municípios	15.800.000,00	16.543.505,32	743.505,32	0,00
1.7.2.1.01.03.000	Cota Parte Do Fundo Especial	0,00	28.654,61	28.654,61	0,00
1.7.2.1.01.05.000	Cota-parte Do Imposto Sobre A Propriedade Territorial Rural	8.000.000,00	8.926.642,65	926.642,65	0,00
1.7.2.1.01.08.000	Transf. da União - Ipm - Ipi Export - Cota Municipio	0,00	232.786,93	232.786,93	0,00
1.7.2.1.01.29.000	Fex- Auxilio Fiananceiro Para Fomento Exportações	0,00	379.261,77	379.261,77	0,00
1.7.2.1.01.31.000	Cide Contrib. Intervenção Domínio Econômico	0,00	84.296,39	84.296,39	0,00
1.7.2.1.09.00.000	OUTRAS TRANSFERÊNCIAS DA UNIÃO	0,00	244.361,28	244.361,28	0,00
1.7.2.1.09.03.000	Cota Parte Do Fundo Especial de Petróleo - Fep	0,00	57.991,28	57.991,28	0,00
1.7.2.1.09.99.000	Demais Transferências da União	0,00	186.370,00	186.370,00	0,00
1.7.2.1.22.00.000	TRANSFERÊNCIAS DE COMPENSAÇÃO FINANCEIRA	587.000,00	987.956,97	400.956,97	0,00
1.7.2.1.22.11.000	Cota-parte da Compensação Financeira de Recursos Hídricos	587.000,00	897.884,84	310.884,84	0,00
1.7.2.1.22.20.000	Cota-parte da Compensação Financeira de Recursos Minerais - CFEM	0,00	468,95	468,95	0,00
1.7.2.1.22.70.000	Cota-parte Do Fundo Especial Do Petróleo	0,00	89.603,18	89.603,18	0,00
1.7.2.1.33.00.000	TRANSFERÊNCIA DE RECURSOS DO SISTEMA UNICO DE SAÚDE-SUS	2.863.000,00	2.608.686,93	0,00	254.313,07
1.7.2.1.33.11.000	ATENÇÃO BÁSICA	2.045.000,00	1.971.435,02	0,00	73.564,98
1.7.2.1.33.11.100	Pab Fixo	713.000,00	854.352,04	141.352,04	0,00

Este documento é cópia do original assinado digitalmente por: FERNANDA ALTISSIMO - 20/01/20 12:05
Para validar a assinatura acesse o site https://assinador.tce.ms.gov.br/Conferencia e informe o código: BD2E62D03B9E

COMPARATIVO DA RECEITA ORÇADA COM A ARRECADADA - ANEXO X

ATE O MES : Dezembro de 2017

CONTA		VALOR DAS RECEITAS		RESULTADO DAS RECEITAS	
Rubrica	Natureza da Receita	Prevista	Arrecadada	Para mais	Para menos
1.7.2.1.33.11.300	Pab Variável	0,00	11.676,00	11.676,00	0,00
1.7.2.1.33.11.310	Saúde da Família	482.000,00	375.980,00	0,00	106.020,00
1.7.2.1.33.11.320	Agentes Comunitários de Saúde	450.000,00	384.255,30	0,00	65.744,70
1.7.2.1.33.11.330	Saúde Bucal	150.000,00	129.340,00	0,00	20.660,00
1.7.2.1.33.11.390	Progr. Melhoria Do Acesso E da Qualidade - Pmaq	250.000,00	209.200,00	0,00	40.800,00
1.7.2.1.33.11.400	Outros Programas Financ. Por Transf. Fundo A Fundo	0,00	6.631,68	6.631,68	0,00
1.7.2.1.33.12.000	ATENÇÃO DE MAC AMBULATORIAL E HOSPITALAR	420.000,00	372.713,28	0,00	47.286,72
1.7.2.1.33.12.100	Limite Financeiro da Mac Ambulatorial E Hospitalar	0,00	11.334,28	11.334,28	0,00
1.7.2.1.33.12.110	Teto Financeiro	120.000,00	164.108,00	44.108,00	0,00
1.7.2.1.33.12.120	Samu-serviço de Atendimento Móvel de Urgência	300.000,00	197.271,00	0,00	102.729,00
1.7.2.1.33.13.000	VIGILÂNCIA EM SAÚDE	258.000,00	148.458,83	0,00	109.541,17
1.7.2.1.33.13.100	Vigilância Epidemiológica E Ambiental Em Saúde	238.000,00	132.613,37	0,00	105.386,63
1.7.2.1.33.13.200	Vigilância Sanitária	20.000,00	15.845,46	0,00	4.154,54
1.7.2.1.33.14.000	BLOCO ASSISTÊNCIA FARMACÊUTICA	140.000,00	116.079,80	0,00	23.920,20
1.7.2.1.33.14.100	Componente Básico da Assistência Farmacêutica	140.000,00	116.079,80	0,00	23.920,20
1.7.2.1.34.00.000	TRANSF. DE RECURSOS DO FUNDO NACIONAL DE ASSIST. SOCIAL	635.000,00	570.767,14	0,00	64.232,86
1.7.2.1.34.00.010	Indice de Gestão Descentralizada Igd Pbf	90.000,00	49.083,79	0,00	40.916,21
1.7.2.1.34.00.020	Indice de Gestão Descentralizada - Igd Suas	60.000,00	33.042,38	0,00	26.957,62
1.7.2.1.34.00.030	Piso Basico Fixo - Pbf	110.000,00	0,00	0,00	110.000,00
1.7.2.1.34.00.040	Piso Fixo Media Complexidade Pfmc	120.000,00	8.700,00	0,00	111.300,00
1.7.2.1.34.00.050	Projovem - Pbv I	15.000,00	0,00	0,00	15.000,00
1.7.2.1.34.00.060	Piso Variavel Media Complexidade - Pvmc	50.000,00	0,00	0,00	50.000,00
1.7.2.1.34.00.070	Acesuas/pronatec	60.000,00	0,00	0,00	60.000,00
1.7.2.1.34.01.000	Transf. de Recursos Do Fundo Nacional de Assist. Social	130.000,00	440.789,97	310.789,97	0,00
1.7.2.1.34.02.000	Acesuas/Trab	0,00	39.151,00	39.151,00	0,00
1.7.2.1.35.00.000	TRANSFERÊNCIAS DE RECURSOS DO FNDE	1.280.000,00	1.240.444,33	0,00	39.555,67
1.7.2.1.35.01.000	Transferências Do Salário Educação	680.000,00	724.099,29	44.099,29	0,00
1.7.2.1.35.02.000	Transferência Do Pnac - Alimentação Escolar Creche	0,00	71.754,20	71.754,20	0,00
1.7.2.1.35.03.000	Transferências Do Programa Nacional de Alimentação Escolas	400.000,00	286.735,80	0,00	113.264,20
1.7.2.1.35.04.000	Programa de Transporte Escolar	200.000,00	157.855,04	0,00	42.144,96
1.7.2.1.36.00.000	TRANSF. FINANCEIRA ICMS DESONERAÇÃO LC Nº 87/96	120.000,00	83.422,70	0,00	36.577,30
1.7.2.1.36.01.000	Transferências Financeiras Do Icms - Lc N.º 87/96	0,00	83.422,70	83.422,70	0,00
1.7.2.2.00.00.000	TRANSFERÊNCIAS DOS ESTADOS	38.685.000,00	34.144.500,72	0,00	4.540.499,28
1.7.2.2.01.00.000	PARTICIPAÇÃO NA RECEITA DOS ESTADOS	31.685.000,00	28.739.105,80	0,00	2.945.894,20

Este documento é cópia do original assinado digitalmente por: FERNANDA ALTISSIMO - 20/01/20 12:05
Para validar a assinatura acesse o site https://assinador.tce.ms.gov.br/Conferencia e informe o código: BD2E62D03B9E

COMPARATIVO DA RECEITA ORÇADA COM A ARRECADADA - ANEXO X

ATE O MES : Dezembro de 2017

CONTA		VALOR DAS RECEITAS		RESULTADO DAS RECEITAS	
Rubrica	Natureza da Receita	Prevista	Arrecadada	Para mais	Para menos
1.7.2.2.01.01.000	COTA PARTE DO IMPOSTO SOBRE CIRCULAÇÃO DE MERCADORIAS	29.800.000,00	26.887.329,77	0,00	2.912.670,23
1.7.2.2.01.01.010	Cota-parte Do Icms	29.800.000,00	26.887.329,77	0,00	2.912.670,23
1.7.2.2.01.02.000	COTA PARTE DO IPVA	1.600.000,00	1.823.826,70	223.826,70	0,00
1.7.2.2.01.02.010	Cota-parte Do Ipva	1.600.000,00	1.823.826,70	223.826,70	0,00
1.7.2.2.01.04.000	COTA PARTE IPI EXPORTAÇÃO	280.000,00	0,00	0,00	280.000,00
1.7.2.2.01.04.010	Cota-parte Do Ipi Sobre Exportação	280.000,00	0,00	0,00	280.000,00
1.7.2.2.01.13.000	Cota-parte da Cide	5.000,00	27.949,33	22.949,33	0,00
1.7.2.2.22.00.000	COTA-PARTE DE RECURSOS MINERAIS	123.000,00	0,00	0,00	123.000,00
1.7.2.2.22.30.000	Cota-parte Royalties – Compensação Financeira Pela Produção Do Petróleo	123.000,00	0,00	0,00	123.000,00
1.7.2.2.33.00.000	TRANSFERÊNCIA DE RECURSOS DO SUS - ESTADO	1.596.000,00	999.480,81	0,00	596.519,19
1.7.2.2.33.00.010	Farmácia Básica	70.000,00	46.693,35	0,00	23.306,65
1.7.2.2.33.00.020	Insulinos Dependentes	15.000,00	0,00	0,00	15.000,00
1.7.2.2.33.00.030	Esf - Saúde da Familia	250.000,00	252.608,50	2.608,50	0,00
1.7.2.2.33.00.040	Pacs - Agentes Comunitários	144.000,00	25.472,00	0,00	118.528,00
1.7.2.2.33.00.050	Hospital de Pequeno Porte - Hpp	280.000,00	333.378,78	53.378,78	0,00
1.7.2.2.33.00.070	Samu	180.000,00	153.433,00	0,00	26.567,00
1.7.2.2.33.00.080	Cvisa - Vigilância Sanitária	8.000,00	3.243,38	0,00	4.756,62
1.7.2.2.33.00.090	Mac - Ambulati	520.000,00	184.651,80	0,00	335.348,20
1.7.2.2.33.00.100	Vgs - Vacinas	14.000,00	0,00	0,00	14.000,00
1.7.2.2.33.00.120	Mac - Ppi	50.000,00	0,00	0,00	50.000,00
1.7.2.2.33.00.130	Raps - Rede Atenção Psicossocial	30.000,00	0,00	0,00	30.000,00
1.7.2.2.33.99.000	Outras Transferências Do Estado	35.000,00	0,00	0,00	35.000,00
1.7.2.2.34.00.000	TRANSFERÊNCIA DE RECURSO AO FMAS - ESTADO	93.000,00	113.873,66	20.873,66	0,00
1.7.2.2.34.01.000	Programa de Feas Sac	93.000,00	113.873,66	20.873,66	0,00
1.7.2.2.99.00.000	OUTRAS TRANSFERENCIAS CORRENTES	5.188.000,00	4.292.040,45	0,00	895.959,55
1.7.2.2.99.01.000	Fundersul Icms	1.170.000,00	1.013.368,47	0,00	156.631,53
1.7.2.2.99.04.000	Fundersul Linear	900.000,00	875.520,35	0,00	24.479,65
1.7.2.2.99.52.000	Fis – Fundo de Investimentos Sociais - Lei Nº 2.105/2000	818.000,00	470.964,32	0,00	347.035,68
1.7.2.2.99.54.000	Lei 4.170/2012 - Fis Saúde	2.300.000,00	1.932.187,31	0,00	367.812,69
1.7.2.4.00.00.000	TRANSF.MULTIGOVERNAMENTAIS	12.347.000,00	12.443.759,26	96.759,26	0,00
1.7.2.4.01.00.000	Transf.Recursos Fundeb	9.443.800,00	10.142.954,38	699.154,38	0,00
1.7.2.4.02.00.000	Transferencia de Recurso Do Fundeb	2.903.200,00	2.300.804,88	0,00	602.395,12
1.7.5.0.00.00.000	Transferências de Pessoas	29.000,00	0,00	0,00	29.000,00
1.7.6.0.00.00.000	TRANSFRÊNCIAS DE CONVÊNIOS	265.000,00	236.760,96	0,00	28.239,04

Este documento é cópia do original assinado digitalmente por: FERNANDA ALTISSIMO - 20/01/20 12:05
Para validar a assinatura acesse o site https://assinador.tce.ms.gov.br/Conferencia e informe o código: BD2E62D03B9E

COMPARATIVO DA RECEITA ORÇADA COM A ARRECADADA - ANEXO X

ATE O MES : Dezembro de 2017

CONTA		VALOR DAS RECEITAS		RESULTADO DAS RECEITAS	
Rubrica	Natureza da Receita	Prevista	Arrecadada	Para mais	Para menos
1.7.6.1.00.00.000	TRANSFERÊNCIAS DE CONVÊNIOS DA UNIÃO E SUAS ENTIDADES	15.000,00	14.805,56	0,00	194,44
1.7.6.1.02.00.000	TRANSFERÊNCIAS DE CONVÊNIOS EDUCAÇÃO	0,00	14.805,56	14.805,56	0,00
1.7.6.1.02.01.000	Conv. Fnde Apoio À Creches	0,00	14.805,56	14.805,56	0,00
1.7.6.1.35.00.000	Prog.Bpc	15.000,00	0,00	0,00	15.000,00
1.7.6.2.00.00.000	TRANSFERÊNCIAS DE CONVÊNIOS DOS ESTADOS	250.000,00	221.955,40	0,00	28.044,60
1.7.6.2.02.00.000	Convênios Educação Transp. Escolar Estado	250.000,00	221.955,40	0,00	28.044,60
1.9.0.0.00.00.000	OUTRAS RECEITAS CORRENTES	663.000,00	435.369,72	0,00	227.630,28
1.9.1.0.00.00.000	MULTAS E JUROS DE MORA	83.000,00	87.401,73	4.401,73	0,00
1.9.1.1.00.00.000	MULTAS E JUROS DE MORA DOS TRIBUTOS	33.000,00	20.558,12	0,00	12.441,88
1.9.1.1.38.00.000	Multas E Juros de Mora Do Imp. S/propriedade	5.000,00	3.629,97	0,00	1.370,03
1.9.1.1.40.00.000	Multa E Juros de Mora Do Imposto Sobre Serviços - Iss	18.000,00	14.100,50	0,00	3.899,50
1.9.1.1.99.00.000	MULTAS E JUROS DE MOARA DE OUTROS TRIBUTOS	10.000,00	2.827,65	0,00	7.172,35
1.9.1.1.99.01.000	Multas E Juros de Mora de Outros Tributos	10.000,00	2.827,65	0,00	7.172,35
1.9.1.3.00.00.000	MULTA E JUROS DE MORA DA DIVIDA ATIVA DE TRIBUTOS	50.000,00	66.843,61	16.843,61	0,00
1.9.1.3.11.00.000	MULTAS/JUROS DE MORA DIV. ATIV. S/ IPTU	30.000,00	46.693,17	16.693,17	0,00
1.9.1.3.11.01.000	Multas/juros de Mora Div. Ativ. S/ Iptu	30.000,00	46.693,17	16.693,17	0,00
1.9.1.3.13.00.000	MULTAS/JUROS DE MORA DIV. ATIV. S/ ISS	10.000,00	9.493,14	0,00	506,86
1.9.1.3.13.01.000	Multas/juros de Mora Div. Ativ. S/ Iss	10.000,00	9.493,14	0,00	506,86
1.9.1.3.99.00.000	Multas E Juros de Mora da Div. Ativa de Outros Tributos	10.000,00	10.657,30	657,30	0,00
1.9.2.0.00.00.000	INDENIZAÇÕES E RESTITUIÇÕES	38.000,00	7.387,14	0,00	30.612,86
1.9.2.1.00.00.000	INDENIZAÇÕES	2.000,00	1.219,66	0,00	780,34
1.9.2.1.09.00.000	Outras Indenizações	0,00	1.219,66	1.219,66	0,00
1.9.2.1.99.00.000	Outras Indenizações	2.000,00	0,00	0,00	2.000,00
1.9.2.2.00.00.000	RESTITUIÇÕES	36.000,00	6.167,48	0,00	29.832,52
1.9.2.2.99.00.000	Outras Restituições	36.000,00	6.167,48	0,00	29.832,52
1.9.3.0.00.00.000	RECEITA DA DÍVIDA ATIVA	492.000,00	330.361,77	0,00	161.638,23
1.9.3.1.00.00.000	RECEITA DA DÍVIDA ATIVA TRIBUTÁRIA	492.000,00	330.361,77	0,00	161.638,23
1.9.3.1.11.00.000	RECEITA DA DÍVIDA ATIVA DO IMP. SOBRE A PROPRIEDADE	392.000,00	158.778,35	0,00	233.221,65
1.9.3.1.11.01.000	Receita da Dívida Ativa Do Iptu	0,00	25.071,54	25.071,54	0,00
1.9.3.1.11.02.000	Receita da Dívida Ativa Do Iptu	0,00	133.706,81	133.706,81	0,00
1.9.3.1.13.00.000	Receita da Dívida Ativa Do Imp. Sobre Serviçis - Iss	50.000,00	147.185,99	97.185,99	0,00
1.9.3.1.99.00.000	RECEITA DA DÍVIDA ATIVA DE OUTROS TRIBUTOS	50.000,00	24.397,43	0,00	25.602,57
1.9.3.1.99.01.000	RECEITA DA DÍVIDA ATIVA DE OUTROS TRIBUTOS - PRINC	50.000,00	24.397,43	0,00	25.602,57
1.9.3.1.99.01.010	Receita da Dívida Ativa de Outros Tributos - Princ	50.000,00	24.397,43	0,00	25.602,57

Este documento é cópia do original assinado digitalmente por: FERNANDA ALTISSIMO - 20/01/20 12:05
Para validar a assinatura acesse o site https://assinador.tce.ms.gov.br/Conferencia e informe o código: BD2E62D03B9E

COMPARATIVO DA RECEITA ORÇADA COM A ARRECADADA - ANEXO X

ATE O MES : Dezembro de 2017

CONTA		VALOR DAS RECEITAS		RESULTADO DAS RECEITAS	
Rubrica	Natureza da Receita	Prevista	Arrecadada	Para mais	Para menos
1.9.9.0.00.00.000	RECEITAS DIVERSAS	50.000,00	10.219,08	0,00	39.780,92
1.9.9.0.99.00.000	Outras Receitas	50.000,00	10.219,08	0,00	39.780,92
1.9.9.0.99.01.000	Outras Receitas	50.000,00	10.219,08	0,00	39.780,92
2.0.0.0.00.00.000	RECEITAS DE CAPITAL	4.449.000,00	720.943,94	0,00	3.728.056,06
2.4.0.0.00.00.000	TRANSFERÊNCIAS DE CAPITAL	4.449.000,00	720.943,94	0,00	3.728.056,06
2.4.7.0.00.00.000	TRANSFERÊNCIAS DE CONVÊNIOS	4.449.000,00	720.943,94	0,00	3.728.056,06
2.4.7.1.00.00.000	TRANSFERÊNCIAS DE CONVÊNIO COM A UNIÃO E SUAS	4.349.000,00	720.943,94	0,00	3.628.056,06
2.4.7.1.01.00.000	TRANSFERÊNCIAS DO RECURSOS DO SUS	500.000,00	0,00	0,00	500.000,00
2.4.7.1.01.02.000	Transf.de Recursos de Convênio Para O Sistema Único de Saúde	500.000,00	0,00	0,00	500.000,00
2.4.7.1.02.00.000	TRANSFERÊNCIAS DE RECURSOS DE CONVÊNIOS C/A UNIÃO	190.000,00	242.100,00	52.100,00	0,00
2.4.7.1.02.01.000	Transf. de Convênios da União/educação	190.000,00	242.100,00	52.100,00	0,00
2.4.7.1.08.00.000	Conv.Construção Cob Quadra Esportivas	0,00	381.343,94	381.343,94	0,00
2.4.7.1.46.00.000	Construção Parque dos Ypês	0,00	97.500,00	97.500,00	0,00
2.4.7.1.99.00.000	OUTRAS TRANSFERÊNCIAS DE CONVÊNIOS DA UNIÃO	3.659.000,00	0,00	0,00	3.659.000,00
2.4.7.1.99.01.000	Transferências Do Convênios Com A União - Prefeitura	3.659.000,00	0,00	0,00	3.659.000,00
2.4.7.2.00.00.000	TRANSFERÊNCIA DE CONVÊNIOS DOS ESTADOS E DO DISTRITO FEDERAL E DE SUAS ENTIDADES	100.000,00	0,00	0,00	100.000,00
2.4.7.2.01.00.000	Transferências Do Convênios Com O Sus	100.000,00	0,00	0,00	100.000,00
9.0.0.0.00.00.000	DEDUÇÕES DA RECEITA	-11.120.000,00	-10.576.711,91	543.288,09	0,00
9.1.0.0.00.00.000	(-) DEDUÇÕES DAS RECEITAS CORRENTES PARA O FUNDEB	-11.120.000,00	-10.576.711,91	543.288,09	0,00
9.1.7.0.00.00.000	(-) DEDUÇÕES DAS TRANSFERÊNCIAS CORRENTES PARA O FUNDEB	-11.120.000,00	-10.576.711,91	543.288,09	0,00
9.1.7.2.00.00.000	(-) DEDUÇÕES DAS TRANSFERÊNCIAS DA UNIÃO PARA O FRNDEB	-11.120.000,00	-10.576.711,91	543.288,09	0,00
9.1.7.2.10.00.000	(-) DEDUÇÕES DAS TRANSFERÊNCIAS DA UNIÃO PARA O FUNDEB	-4.760.000,00	-4.818.927,60	0,00	58.927,60
9.1.7.2.10.10.000	(-) DEDUÇÕES DA PARTICIPAÇÃO DAS RECEITAS DA UNIÃO PARA O FUNDEB	-4.760.000,00	-4.818.927,60	0,00	58.927,60
9.1.7.2.10.10.200	(-) Deduções Do Fpm Para A Formação Do Fundeb	-3.160.000,00	-3.034.607,48	125.392,52	0,00
9.1.7.2.10.10.500	(-) Deduções Do Itr Para A Formação Do Fundeb	-1.600.000,00	-1.784.320,12	0,00	184.320,12
9.1.7.2.13.00.000	(-) DEDUÇÕES DAS TRANSFERÊNCIAS DA LC PARA A FORMAÇÃO DO FUNDEB	-24.000,00	-15.553,34	8.446,66	0,00
9.1.7.2.13.60.000	(-) DEDUÇÕES DAS TRANSFERÊNCIAS DA LC PARA A FORMAÇÃO DO FUNDEB	-24.000,00	-15.553,34	8.446,66	0,00
9.1.7.2.13.60.100	(-) Deduções da Lc Para A Formação Do Fundeb	0,00	-15.553,34	0,00	15.553,34
9.1.7.2.20.00.000	(-) DEDUÇÕES DAS TRANSFERÊNCIAS DOS ESTADOS PARA O FUNDEB	-6.336.000,00	-5.742.230,97	593.769,03	0,00
9.1.7.2.20.10.000	(-) DEDUÇÕES DA PARTICIPAÇÃO NA RECEITA DOS ESTADOS PARA O FUNDEB	-6.336.000,00	-5.742.230,97	593.769,03	0,00
9.1.7.2.20.10.100	(-) Deduções Do Icms Para O Fundeb	-5.960.000,00	-5.377.465,64	582.534,36	0,00
9.1.7.2.20.10.200	(-) Deduções Do Ipva Para A Formação Do Fundeb	-320.000,00	-364.765,33	0,00	44.765,33
9.1.7.2.20.10.400	(-) Deduções das Transferências Do Ipi Para O Fundeb	-56.000,00	0,00	56.000,00	0,00
	TOTAL GERAL	**86.694.000,00**	**84.304.529,80**	**0,00**	**2.389.470,20**

Este documento é cópia do original assinado digitalmente por: FERNANDA ALTISSIMO - 20/01/20 12:05
Para validar a assinatura acesse o site https://assinador.tce.ms.gov.br/Conferencia e informe o código: BD2E62D03B9E

COMPARATIVO DA RECEITA ORÇADA COM A ARRECADADA - ANEXO X

ATE O MES : Dezembro de 2017

CONTA		VALOR DAS RECEITAS		RESULTADO DAS RECEITAS	
Rubrica	Natureza da Receita	Prevista	Arrecadada	Para mais	Para menos

Paulo Cesar Lima Silveira
Prefeito Municipal

Giselda Ramos Meira
Contadora - CRC-MS 005819/O-1

Fls:001979

Este documento é cópia do original assinado digitalmente por: FERNANDA ALTISSIMO - 20/01/20 12:05
Para validar a assinatura acesse o site https://assinador.tce.ms.gov.br/Conferencia e informe o código: BD2E62D03B9E

15. Anexo 11 – Comparativo da Despesa autorizada com a realizada (Lei nº 4.320/64, Art. 101, Portaria Interministerial nº 163/2001 - Anexo II e alterações);

Este documento é cópia do original assinado digitalmente por: FERNANDA ALTISSIMO - 20/01/20 12:05
Para validar a assinatura acesse o site https://assinador.tce.ms.gov.br/Conferencia e informe o código: BD2E62D03B9E

ESTADO DE MATO GROSSO DO SUL
MUNICÍPIO DE RIBAS DO RIO PARDO
C O N S O L I D A D O

Sistema de Contabilidade Pública
BALANÇO ANUAL DE 2017

Comparativo da Despesa Autorizado com a Realizada

ANEXO XI

Natureza da Despesa	Cred. Orçam. Suplementare	Cred. Espec. ExtraOrd.	TOTAL	Realizado	Diferença
0101 CAMARA MUNICIPAL					
01.031.101.1002.339039-Outros Serviços de Terceiros - Pessoa Jurídica	0,00	0,00	0,00	0,00	0,00
01.031.101.1002.449051-Obras E Instalações	0,00	0,00	0,00	0,00	0,00
01.031.101.1002.449052-EQUIPAMENTOS E MATERIAL PERMANENTE	0,00	0,00	0,00	0,00	0,00
01.031.101.2001.319005-Outros Benefícios Previdenciarios do Servidor ou do Militar	0,00	0,00	0,00	0,00	0,00
01.031.101.2001.319011-PESSOAL CIVIL	1.954.984,00	0,00	1.954.984,00	1.954.984,00	0,00
01.031.101.2001.319013-OBRIGAÇÕES PATRONAIS	405.984,05	0,00	405.984,05	405.984,05	0,00
01.031.101.2001.319094-Indenizações Restituições Trabalhistas	0,00	0,00	0,00	0,00	0,00
01.031.101.2001.339014-Diárias - Civil	100.900,00	0,00	100.900,00	100.900,00	0,00
01.031.101.2001.339030-MATERIAL DE CONSUMO	43.618,34	0,00	43.618,34	43.618,34	0,00
01.031.101.2001.339035-SERVIÇOS DE CONSULTORIA	0,00	0,00	0,00	0,00	0,00
01.031.101.2001.339036-Outros Serviços de Terceiros - Pessoa Física	0,00	0,00	0,00	0,00	0,00
01.031.101.2001.339039-Outros Serviços de Terceiros - Pessoa Jurídica	303.121,59	0,00	303.121,59	303.121,59	0,00
01.031.101.2001.339093-Indenizações E Restituições	0,00	0,00	0,00	0,00	0,00
01.031.101.2001.449052-EQUIPAMENTOS E MATERIAL PERMANENTE	238.852,00	0,00	238.852,00	238.852,00	0,00
TOTAL	**3.047.459,98**	**0,00**	**3.047.459,98**	**3.047.459,98**	**0,00**

Este documento é cópia do original assinado digitalmente por: FERNANDA ALTISSIMO - 20/01/20 12:05
Para validar a assinatura acesse o site https://assinador.tce.ms.gov.br/Conferencia e informe o código: BD2E62D03B9E

ESTADO DE MATO GROSSO DO SUL
MUNICÍPIO DE RIBAS DO RIO PARDO
C O N S O L I D A D O

Sistema de Contabilidade Pública
BALANÇO ANUAL DE 2017

Comparativo da Despesa Autorizado com a Realizada

ANEXO XI

Natureza da Despesa	Cred. Orçam. Suplementare	Cred. Espec. ExtraOrd.	TOTAL	Realizado	Diferença
0201 ASSESSORIA DE GABINETE					
04.122.201.2010.319004-Contratação Por Tempo Determinado	0,00	0,00	0,00	0,00	0,00
04.122.201.2010.319011-PESSOAL CIVIL	56.559,59	0,00	56.559,59	56.559,59	0,00
04.122.201.2010.319013-OBRIGAÇÕES PATRONAIS	9.817,33	0,00	9.817,33	9.817,33	0,00
04.122.201.2010.319094-Indenizações Restituições Trabalhistas	5.428,68	0,00	5.428,68	5.417,54	11,14
04.122.201.2010.339014-Diárias - Civil	16.500,00	0,00	16.500,00	16.412,41	87,59
04.122.201.2010.339030-MATERIAL DE CONSUMO	49.000,00	0,00	49.000,00	48.838,56	161,44
04.122.201.2010.339036-Outros Serviços de Terceiros - Pessoa Física	52.020,00	0,00	52.020,00	28.350,00	23.670,00
04.122.201.2010.339039-Outros Serviços de Terceiros - Pessoa Jurídica	576.785,45	0,00	576.785,45	576.770,57	14,88
04.122.201.2010.339092-Despesas de Exercícios Anteriores	0,00	0,00	0,00	0,00	0,00
04.122.201.2010.449052-EQUIPAMENTOS E MATERIAL PERMANENTE	2.370,00	0,00	2.370,00	2.369,90	0,10
04.122.201.2011.339039-Outros Serviços de Terceiros - Pessoa Jurídica	17.900,00	0,00	17.900,00	11.852,88	6.047,12
TOTAL	**786.381,05**	**0,00**	**786.381,05**	**756.388,78**	**29.992,27**

Este documento é cópia do original assinado digitalmente por: FERNANDA ALTISSIMO - 20/01/20 12:05
Para validar a assinatura acesse o site https://assinador.tce.ms.gov.br/Conferencia e informe o código: BD2E62D03B9E

ESTADO DE MATO GROSSO DO SUL
MUNICÍPIO DE RIBAS DO RIO PARDO
CONSOLIDADO

Sistema de Contabilidade Pública
BALANÇO ANUAL DE 2017

Comparativo da Despesa Autorizado com a Realizada

ANEXO XI

Natureza da Despesa	Cred. Orçam. Suplementare	Cred. Espec. ExtraOrd.	TOTAL	Realizado	Diferença
0202 ASSES. DE GAB. P/ ASSUN. DO COMÉRCIO E INDUSTRIA					
04.122.501.1057.449052-EQUIPAMENTOS E MATERIAL PERMANENTE	0,00	0,00	0,00	0,00	0,00
04.122.501.1058.449061-Aquisição de Imóveis	0,00	0,00	0,00	0,00	0,00
04.122.501.1059.449051-Obras E Instalações	0,00	0,00	0,00	0,00	0,00
04.122.501.2093.339014-Diárias - Civil	16.433,58	0,00	16.433,58	16.355,97	77,61
04.122.501.2093.339030-MATERIAL DE CONSUMO	0,00	0,00	0,00	0,00	0,00
04.122.501.2093.339036-Outros Serviços de Terceiros - Pessoa Física	1.607,37	0,00	1.607,37	1.607,37	0,00
04.122.501.2093.339039-Outros Serviços de Terceiros - Pessoa Jurídica	27.900,00	0,00	27.900,00	27.900,00	0,00
18.541.501.2094.339030-MATERIAL DE CONSUMO	0,00	0,00	0,00	0,00	0,00
18.541.501.2094.339036-Outros Serviços de Terceiros - Pessoa Física	0,00	0,00	0,00	0,00	0,00
18.541.501.2094.339039-Outros Serviços de Terceiros - Pessoa Jurídica	0,00	0,00	0,00	0,00	0,00
20.606.501.2095.339014-Diárias - Civil	0,00	0,00	0,00	0,00	0,00
20.606.501.2095.339030-MATERIAL DE CONSUMO	0,00	0,00	0,00	0,00	0,00
20.606.501.2095.339036-Outros Serviços de Terceiros - Pessoa Física	0,00	0,00	0,00	0,00	0,00
20.606.501.2095.339039-Outros Serviços de Terceiros - Pessoa Jurídica	42.005,08	0,00	42.005,08	42.005,08	0,00
22.661.501.1060.449051-Obras E Instalações	0,00	0,00	0,00	0,00	0,00
22.661.501.1060.459061-Aquisição de Imóveis	0,00	0,00	0,00	0,00	0,00
TOTAL	**87.946,03**	**0,00**	**87.946,03**	**87.868,42**	**77,61**

Este documento é cópia do original assinado digitalmente por: FERNANDA ALTISSIMO - 20/01/20 12:05
Para validar a assinatura acesse o site https://assinador.tce.ms.gov.br/Conferencia e informe o código: BD2E62D03B9E

ESTADO DE MATO GROSSO DO SUL
MUNICÍPIO DE RIBAS DO RIO PARDO
C O N S O L I D A D O

Sistema de Contabilidade Pública
BALANÇO ANUAL DE 2017

Comparativo da Despesa Autorizado com a Realizada

ANEXO XI

Natureza da Despesa	Cred. Orçam. Suplementare	Cred. Espec. ExtraOrd.	TOTAL	Realizado	Diferença
0301 SECRETARIA DE FINANÇAS					
04.129.202.2015.319011-PESSOAL CIVIL	58.058,07	0,00	58.058,07	58.058,07	0,00
04.129.202.2015.319013-OBRIGAÇÕES PATRONAIS	10.006,64	0,00	10.006,64	10.006,64	0,00
04.129.202.2015.319091-Sentenças Judiciárias	0,00	0,00	0,00	0,00	0,00
04.129.202.2015.319092-Despesas de Exercícios Anteriores	0,00	0,00	0,00	0,00	0,00
04.129.202.2015.319094-Indenizações Restituições Trabalhistas	948,59	0,00	948,59	948,59	0,00
04.129.202.2015.339014-Diárias - Civil	0,00	0,00	0,00	0,00	0,00
04.129.202.2015.339030-MATERIAL DE CONSUMO	87.202,17	0,00	87.202,17	87.192,80	9,37
04.129.202.2015.339031-Premiações Cult., Artist.,cient.,desport. E Outras	4.900,00	0,00	4.900,00	4.900,00	0,00
04.129.202.2015.339035-SERVIÇOS DE CONSULTORIA	147.000,00	0,00	147.000,00	146.000,00	1.000,00
04.129.202.2015.339036-Outros Serviços de Terceiros - Pessoa Física	13.350,00	0,00	13.350,00	13.346,14	3,86
04.129.202.2015.339039-Outros Serviços de Terceiros - Pessoa Jurídica	537.602,54	0,00	537.602,54	521.183,94	16.418,60
04.129.202.2015.339091-Sentenças Judiciais	0,00	0,00	0,00	0,00	0,00
04.129.202.2015.339092-Despesas de Exercícios Anteriores	0,00	0,00	0,00	0,00	0,00
04.129.202.2015.339093-Indenizações E Restituições	2.800,00	0,00	2.800,00	2.755,01	44,99
04.129.202.2015.449052-EQUIPAMENTOS E MATERIAL PERMANENTE	17.200,00	0,00	17.200,00	17.174,70	25,30
TOTAL	**879.068,01**	**0,00**	**879.068,01**	**861.565,89**	**17.502,12**

Este documento é cópia do original assinado digitalmente por: FERNANDA ALTISSIMO - 20/01/20 12:05
Para validar a assinatura acesse o site https://assinador.tce.ms.gov.br/Conferencia e informe o código: BD2E62D03B9E

ESTADO DE MATO GROSSO DO SUL
MUNICÍPIO DE RIBAS DO RIO PARDO
C O N S O L I D A D O

Sistema de Contabilidade Pública
BALANÇO ANUAL DE 2017

Comparativo da Despesa Autorizado com a Realizada

ANEXO XI

Natureza da Despesa	Cred. Orçam. Suplementare	Cred. Espec. ExtraOrd.	TOTAL	Realizado	Diferença
0401 SECRETARIA DE ADMINISTRAÇÃO					
04.122.203.2012.319011-PESSOAL CIVIL	2.808.210,59	0,00	2.808.210,59	2.808.203,74	6,85
04.122.203.2012.319013-OBRIGAÇÕES PATRONAIS	675.889,20	0,00	675.889,20	675.889,20	0,00
04.122.203.2012.319092-Despesas de Exercícios Anteriores	0,00	0,00	0,00	0,00	0,00
04.122.203.2012.319094-Indenizações Restituições Trabalhistas	50.603,15	0,00	50.603,15	50.141,51	461,64
04.122.203.2012.329021-Juros Sobre A Dívida Por Contrato	162.505,60	0,00	162.505,60	136.405,53	26.100,07
04.122.203.2012.339014-Diárias - Civil	2.500,00	0,00	2.500,00	2.410,31	89,69
04.122.203.2012.339030-MATERIAL DE CONSUMO	75.610,00	0,00	75.610,00	74.610,03	999,97
04.122.203.2012.339035-SERVIÇOS DE CONSULTORIA	52.700,00	0,00	52.700,00	52.700,00	0,00
04.122.203.2012.339036-Outros Serviços de Terceiros - Pessoa Física	32.916,33	0,00	32.916,33	29.149,98	3.766,35
04.122.203.2012.339039-Outros Serviços de Terceiros - Pessoa Jurídica	2.072.200,00	0,00	2.072.200,00	1.908.568,68	163.631,32
04.122.203.2012.339047-Obrigações Tributárias E Contributivas	758.280,00	0,00	758.280,00	751.467,88	6.812,12
04.122.203.2012.339092-Despesas de Exercícios Anteriores	17.120,00	0,00	17.120,00	17.110,50	9,50
04.122.203.2012.449052-EQUIPAMENTOS E MATERIAL PERMANENTE	2.500,00	0,00	2.500,00	2.450,00	50,00
04.122.203.2012.469071-Principal da Dívida Contratual Resgatado	407.544,40	0,00	407.544,40	403.880,23	3.664,17
04.122.203.2013.319003-Pensões	0,00	0,00	0,00	0,00	0,00
04.122.203.2014.339036-Outros Serviços de Terceiros - Pessoa Física	0,00	0,00	0,00	0,00	0,00
04.122.203.2014.339039-Outros Serviços de Terceiros - Pessoa Jurídica	2.600,00	0,00	2.600,00	2.520,00	80,00
04.122.203.2057.339039-Outros Serviços de Terceiros - Pessoa Jurídica	0,00	0,00	0,00	0,00	0,00
TOTAL	**7.121.179,27**	**0,00**	**7.121.179,27**	**6.915.507,59**	**205.671,68**

Este documento é cópia do original assinado digitalmente por: FERNANDA ALTISSIMO - 20/01/20 12:05
Para validar a assinatura acesse o site https://assinador.tce.ms.gov.br/Conferencia e informe o código: BD2E62D03B9E

ESTADO DE MATO GROSSO DO SUL
MUNICÍPIO DE RIBAS DO RIO PARDO
C O N S O L I D A D O

Sistema de Contabilidade Pública
BALANÇO ANUAL DE 2017

Comparativo da Despesa Autorizado com a Realizada

ANEXO XI

Natureza da Despesa	Cred. Orçam. Suplementare	Cred. Espec. ExtraOrd.	TOTAL	Realizado	Diferença
0501 SECRETARIA DE EDUCAÇÃO					
12.122.301.1024.449051-Obras E Instalações	0,00	0,00	0,00	0,00	0,00
12.122.301.2016.319011-PESSOAL CIVIL	3.248.500,00	0,00	3.248.500,00	3.243.332,17	5.167,83
12.122.301.2016.319013-OBRIGAÇÕES PATRONAIS	254.000,00	0,00	254.000,00	253.982,88	17,12
12.122.301.2016.339014-Diárias - Civil	3.000,00	0,00	3.000,00	2.909,20	90,80
12.122.301.2016.339030-MATERIAL DE CONSUMO	471.400,00	0,00	471.400,00	471.127,80	272,20
12.122.301.2016.339035-SERVIÇOS DE CONSULTORIA	0,00	0,00	0,00	0,00	0,00
12.122.301.2016.339036-Outros Serviços de Terceiros - Pessoa Física	68.500,00	0,00	68.500,00	61.577,26	6.922,74
12.122.301.2016.339039-Outros Serviços de Terceiros - Pessoa Jurídica	1.352.827,17	0,00	1.352.827,17	1.347.011,10	5.816,07
12.122.301.2016.339092-Despesas de Exercícios Anteriores	0,00	0,00	0,00	0,00	0,00
12.306.003.2021.339030-MATERIAL DE CONSUMO	614.500,00	0,00	614.500,00	613.944,99	555,01
12.306.003.2025.339030-MATERIAL DE CONSUMO	822.300,00	0,00	822.300,00	801.229,77	21.070,23
12.361.002.2024.339030-MATERIAL DE CONSUMO	0,00	0,00	0,00	0,00	0,00
12.361.002.2054.339030-MATERIAL DE CONSUMO	0,00	0,00	0,00	0,00	0,00
12.361.002.2055.339030-MATERIAL DE CONSUMO	80.000,00	0,00	80.000,00	79.587,00	413,00
12.361.002.2055.339036-Outros Serviços de Terceiros - Pessoa Física	0,00	0,00	0,00	0,00	0,00
12.361.002.2055.339039-Outros Serviços de Terceiros - Pessoa Jurídica	5.699.000,00	0,00	5.699.000,00	5.360.311,48	338.688,52
12.361.002.2055.339092-Despesas de Exercícios Anteriores	0,00	0,00	0,00	0,00	0,00
12.361.302.1005.449051-Obras E Instalações	0,00	0,00	0,00	0,00	0,00
12.361.302.1030.449052-EQUIPAMENTOS E MATERIAL PERMANENTE	242.100,00	0,00	242.100,00	242.100,00	0,00
12.361.302.2023.319011-PESSOAL CIVIL	3.870.500,00	0,00	3.870.500,00	3.870.263,94	236,06
12.361.302.2023.319013-OBRIGAÇÕES PATRONAIS	1.148.300,00	0,00	1.148.300,00	1.148.282,77	17,23
12.361.302.2023.319092-Despesas de Exercícios Anteriores	500,00	0,00	500,00	0,00	500,00
12.361.302.2023.319094-Indenizações Restituições Trabalhistas	58.000,00	0,00	58.000,00	57.973,92	26,08
12.361.302.2023.339014-Diárias - Civil	2.030,00	0,00	2.030,00	2.029,20	0,80
12.361.302.2023.339030-MATERIAL DE CONSUMO	585.000,00	0,00	585.000,00	583.960,50	1.039,50
12.361.302.2023.339032-Material de Distribuição Gratuita	0,00	0,00	0,00	0,00	0,00
12.361.302.2023.339036-Outros Serviços de Terceiros - Pessoa Física	0,00	0,00	0,00	0,00	0,00
12.361.302.2023.339039-Outros Serviços de Terceiros - Pessoa Jurídica	179.552,54	0,00	179.552,54	177.567,27	1.985,27
12.361.302.2023.339092-Despesas de Exercícios Anteriores	500,00	0,00	500,00	0,00	500,00
12.361.302.2023.449052-EQUIPAMENTOS E MATERIAL PERMANENTE	3.600,00	0,00	3.600,00	3.567,00	33,00
12.361.302.2031.339030-MATERIAL DE CONSUMO	52.000,00	0,00	52.000,00	50.880,39	1.119,61
12.361.302.2031.339032-Material de Distribuição Gratuita	7.000,00	0,00	7.000,00	6.650,25	349,75
12.361.302.2031.339036-Outros Serviços de Terceiros - Pessoa Física	0,00	0,00	0,00	0,00	0,00
12.361.302.2031.339039-Outros Serviços de Terceiros - Pessoa Jurídica	546.000,00	0,00	546.000,00	451.268,01	94.731,99
12.361.302.2031.449051-Obras E Instalações	0,00	0,00	0,00	0,00	0,00
12.361.302.2031.449052-EQUIPAMENTOS E MATERIAL PERMANENTE	78.160,00	0,00	78.160,00	78.050,00	110,00
12.361.302.2032.335043-Subvencoes Sociais	0,00	0,00	0,00	0,00	0,00
12.361.302.2032.445043-Subvenções Sociais	0,00	0,00	0,00	0,00	0,00
12.364.301.2033.339030-MATERIAL DE CONSUMO	0,00	0,00	0,00	0,00	0,00
12.364.301.2033.339039-Outros Serviços de Terceiros - Pessoa Jurídica	1.631.850,00	0,00	1.631.850,00	1.463.219,90	168.630,10
12.365.301.2017.319011-PESSOAL CIVIL	1.516.800,00	0,00	1.516.800,00	1.516.735,43	64,57
12.365.301.2017.319013-OBRIGAÇÕES PATRONAIS	339.600,00	0,00	339.600,00	339.536,99	63,01
12.365.301.2017.319092-Despesas de Exercícios Anteriores	500,00	0,00	500,00	0,00	500,00
12.365.301.2017.319094-Indenizações Restituições Trabalhistas	1.500,00	0,00	1.500,00	1.176,47	323,53
12.365.301.2017.339014-Diárias - Civil	500,00	0,00	500,00	0,00	500,00
12.365.301.2017.339030-MATERIAL DE CONSUMO	456.100,00	0,00	456.100,00	455.222,49	877,51
12.365.301.2017.339032-Material de Distribuição Gratuita	500,00	0,00	500,00	0,00	500,00
12.365.301.2017.339036-Outros Serviços de Terceiros - Pessoa Física	13.000,00	0,00	13.000,00	12.962,05	37,95
12.365.301.2017.339039-Outros Serviços de Terceiros - Pessoa Jurídica	106.600,00	0,00	106.600,00	105.742,85	857,15
12.365.301.2017.449052-EQUIPAMENTOS E MATERIAL PERMANENTE	7.300,00	0,00	7.300,00	7.248,00	52,00
27.812.303.2027.339030-MATERIAL DE CONSUMO	3.536,97	0,00	3.536,97	3.536,97	0,00
27.812.303.2027.339031-Premiações Cult., Artist.,cient.,desport. E Outras	0,00	0,00	0,00	0,00	0,00
27.812.303.2027.339032-Material de Distribuição Gratuita	0,00	0,00	0,00	0,00	0,00
27.812.303.2027.339036-Outros Serviços de Terceiros - Pessoa Física	4.813,37	0,00	4.813,37	4.813,37	0,00
27.812.303.2027.339039-Outros Serviços de Terceiros - Pessoa Jurídica	36.801,52	0,00	36.801,52	36.747,11	54,41
27.812.303.2027.449051-Obras E Instalações	0,00	0,00	0,00	0,00	0,00
TOTAL	**23.506.671,57**	**0,00**	**23.506.671,57**	**22.854.548,53**	**652.123,04**

Este documento é cópia do original, assinado digitalmente por FERNANDA ALESSIMO - 20/01/2020 12:05
Para validar a assinatura acesse o Site https://assinador.tce.ms.gov.br/Conferencia e informe o código: BD2E62D03B9E

ESTADO DE MATO GROSSO DO SUL
MUNICÍPIO DE RIBAS DO RIO PARDO
CONSOLIDADO

Sistema de Contabilidade Pública
BALANÇO ANUAL DE 2017

Comparativo da Despesa Autorizado com a Realizada

ANEXO XI

Natureza da Despesa	Cred. Orçam. Suplementare	Cred. Espec. ExtraOrd.	TOTAL	Realizado	Diferença
0502 FUNDO MAN. DES. ED. BAS. VAL. PROF. EDUC.					
12.361.302.2044.319011-PESSOAL CIVIL	6.953.200,00	0,00	6.953.200,00	6.953.113,73	86,27
12.361.302.2044.319013-OBRIGAÇÕES PATRONAIS	1.437.000,00	0,00	1.437.000,00	1.436.841,68	158,32
12.361.302.2044.319094-Indenizações Restituições Trabalhistas	0,00	0,00	0,00	0,00	0,00
12.361.302.2045.319011-PESSOAL CIVIL	916.300,00	0,00	916.300,00	916.004,45	295,55
12.361.302.2045.319013-OBRIGAÇÕES PATRONAIS	173.500,00	0,00	173.500,00	173.420,61	79,39
12.361.302.2045.319094-Indenizações Restituições Trabalhistas	10.000,00	0,00	10.000,00	9.208,42	791,58
12.361.302.2045.339014-Diárias - Civil	0,00	0,00	0,00	0,00	0,00
12.361.302.2045.339030-MATERIAL DE CONSUMO	0,00	0,00	0,00	0,00	0,00
12.361.302.2045.339032-Material de Distribuição Gratuita	0,00	0,00	0,00	0,00	0,00
12.361.302.2045.339036-Outros Serviços de Terceiros - Pessoa Física	0,00	0,00	0,00	0,00	0,00
12.361.302.2045.339039-Outros Serviços de Terceiros - Pessoa Jurídica	52.000,00	0,00	52.000,00	51.628,21	371,79
12.361.302.2045.449051-Obras E Instalações	0,00	0,00	0,00	0,00	0,00
12.361.302.2045.449052-EQUIPAMENTOS E MATERIAL PERMANENTE	0,00	0,00	0,00	0,00	0,00
12.365.301.2009.319011-PESSOAL CIVIL	410.000,00	0,00	410.000,00	409.783,27	216,73
12.365.301.2009.319013-OBRIGAÇÕES PATRONAIS	79.000,00	0,00	79.000,00	78.602,57	397,43
12.365.301.2009.319094-Indenizações Restituições Trabalhistas	3.000,00	0,00	3.000,00	2.877,31	122,69
12.365.301.2009.339014-Diárias - Civil	0,00	0,00	0,00	0,00	0,00
12.365.301.2009.339030-MATERIAL DE CONSUMO	0,00	0,00	0,00	0,00	0,00
12.365.301.2009.339032-Material de Distribuição Gratuita	0,00	0,00	0,00	0,00	0,00
12.365.301.2009.339036-Outros Serviços de Terceiros - Pessoa Física	0,00	0,00	0,00	0,00	0,00
12.365.301.2009.339039-Outros Serviços de Terceiros - Pessoa Jurídica	53.500,00	0,00	53.500,00	53.422,86	77,14
12.365.301.2009.449051-Obras E Instalações	0,00	0,00	0,00	0,00	0,00
12.365.301.2009.449052-EQUIPAMENTOS E MATERIAL PERMANENTE	0,00	0,00	0,00	0,00	0,00
12.365.301.2048.319011-PESSOAL CIVIL	2.817.000,00	0,00	2.817.000,00	2.816.824,13	175,87
12.365.301.2048.319013-OBRIGAÇÕES PATRONAIS	550.500,00	0,00	550.500,00	550.409,54	90,46
12.365.301.2048.319094-Indenizações Restituições Trabalhistas	0,00	0,00	0,00	0,00	0,00
TOTAL	**13.455.000,00**	**0,00**	**13.455.000,00**	**13.452.136,78**	**2.863,22**

Este documento é cópia do original assinado digitalmente por: FERNANDA ALTISSIMO - 20/01/20 12:05
Para validar a assinatura acesse o site https://assinador.tce.ms.gov.br/Conferencia e informe o código: BD2E62D03B9E

ESTADO DE MATO GROSSO DO SUL
MUNICÍPIO DE RIBAS DO RIO PARDO
C O N S O L I D A D O

Sistema de Contabilidade Pública
BALANÇO ANUAL DE 2017

Comparativo da Despesa Autorizado com a Realizada

ANEXO XI

Natureza da Despesa	Cred. Orçam. Suplementare	Cred. Espec. ExtraOrd.	TOTAL	Realizado	Diferença
0503 FUNDO MUNICIPAL DE CULTURA DE RIBAS DO RIO PARDO					
13.392.303.1056.319011-PESSOAL CIVIL	0,00	0,00	0,00	0,00	0,00
13.392.303.1056.319013-OBRIGAÇÕES PATRONAIS	0,00	0,00	0,00	0,00	0,00
13.392.303.1056.335043-Subvencoes Sociais	0,00	0,00	0,00	0,00	0,00
13.392.303.1056.339014-Diárias - Civil	1.405,62	0,00	1.405,62	1.405,62	0,00
13.392.303.1056.339030-MATERIAL DE CONSUMO	5.979,00	0,00	5.979,00	5.979,00	0,00
13.392.303.1056.339032-Material de Distribuição Gratuita	0,00	0,00	0,00	0,00	0,00
13.392.303.1056.339036-Outros Serviços de Terceiros - Pessoa Física	71.151,44	0,00	71.151,44	71.151,44	0,00
13.392.303.1056.339039-Outros Serviços de Terceiros - Pessoa Jurídica	1.973,22	0,00	1.973,22	1.473,22	500,00
13.392.303.1056.339048-Outros Auxílios Financeiros A Pessoas Físicas	0,00	0,00	0,00	0,00	0,00
13.392.303.1056.449052-EQUIPAMENTOS E MATERIAL PERMANENTE	0,00	0,00	0,00	0,00	0,00
13.392.303.2091.339030-MATERIAL DE CONSUMO	0,00	0,00	0,00	0,00	0,00
13.392.303.2091.339036-Outros Serviços de Terceiros - Pessoa Física	0,00	0,00	0,00	0,00	0,00
13.392.303.2091.339039-Outros Serviços de Terceiros - Pessoa Jurídica	999,00	0,00	999,00	999,00	0,00
TOTAL	**81.508,28**	**0,00**	**81.508,28**	**81.008,28**	**500,00**

Este documento é cópia do original assinado digitalmente por: FERNANDA ALTISSIMO - 20/01/20 12:05
Para validar a assinatura acesse o site https://assinador.tce.ms.gov.br/Conferencia e informe o código: BD2E62D03B9E

ESTADO DE MATO GROSSO DO SUL
MUNICÍPIO DE RIBAS DO RIO PARDO
CONSOLIDADO

Sistema de Contabilidade Pública
BALANÇO ANUAL DE 2017

Comparativo da Despesa Autorizado com a Realizada

ANEXO XI

Natureza da Despesa	Cred. Orçam. Suplementare	Cred. Espec. ExtraOrd.	TOTAL	Realizado	Diferença
0601 FUNDO MUNICIPAL DE SAÚDE					
10.122.311.2069.339014-Diárias - Civil	550,00	0,00	550,00	296,88	253,12
10.122.311.2069.339030-MATERIAL DE CONSUMO	0,00	0,00	0,00	0,00	0,00
10.122.311.2069.339033-Passagens E Despesas Com Locomoção	0,00	0,00	0,00	0,00	0,00
10.122.311.2069.339039-Outros Serviços de Terceiros - Pessoa Jurídica	0,00	0,00	0,00	0,00	0,00
10.122.311.2076.319011-PESSOAL CIVIL	819.600,00	0,00	819.600,00	819.523,46	76,54
10.122.311.2076.319013-OBRIGAÇÕES PATRONAIS	289.100,00	0,00	289.100,00	289.074,22	25,78
10.122.311.2076.319092-Despesas de Exercícios Anteriores	0,00	0,00	0,00	0,00	0,00
10.122.311.2076.319094-Indenizações Restituições Trabalhistas	71.300,00	0,00	71.300,00	71.230,13	69,87
10.122.311.2076.339014-Diárias - Civil	11.700,00	0,00	11.700,00	11.682,90	17,10
10.122.311.2076.339030-MATERIAL DE CONSUMO	199.800,00	0,00	199.800,00	194.459,35	5.340,65
10.122.311.2076.339032-Material de Distribuição Gratuita	0,00	0,00	0,00	0,00	0,00
10.122.311.2076.339036-Outros Serviços de Terceiros - Pessoa Física	6.000,00	0,00	6.000,00	5.852,70	147,30
10.122.311.2076.339039-Outros Serviços de Terceiros - Pessoa Jurídica	531.850,00	0,00	531.850,00	527.829,56	4.020,44
10.122.311.2076.339048-Outros Auxílios Financeiros A Pessoas Físicas	0,00	0,00	0,00	0,00	0,00
10.122.311.2076.339092-Despesas de Exercícios Anteriores	0,00	0,00	0,00	0,00	0,00
10.122.311.2076.339093-Indenizações E Restituições	0,00	0,00	0,00	0,00	0,00
10.122.311.2076.449052-EQUIPAMENTOS E MATERIAL PERMANENTE	0,00	0,00	0,00	0,00	0,00
10.122.311.2077.339032-Material de Distribuição Gratuita	17.800,00	0,00	17.800,00	17.716,05	83,95
10.122.311.2077.339039-Outros Serviços de Terceiros - Pessoa Jurídica	99.700,00	0,00	99.700,00	95.000,00	4.700,00
10.301.304.1013.449051-Obras E Instalações	0,00	0,00	0,00	0,00	0,00
10.301.304.1019.449052-EQUIPAMENTOS E MATERIAL PERMANENTE	0,00	0,00	0,00	0,00	0,00
10.301.304.2002.319011-PESSOAL CIVIL	1.926.830,00	0,00	1.926.830,00	1.926.818,64	11,36
10.301.304.2002.319013-OBRIGAÇÕES PATRONAIS	560.700,00	0,00	560.700,00	560.474,66	225,34
10.301.304.2002.319092-Despesas de Exercícios Anteriores	0,00	0,00	0,00	0,00	0,00
10.301.304.2002.319094-Indenizações Restituições Trabalhistas	35.700,00	0,00	35.700,00	32.680,22	3.019,78
10.301.304.2002.339014-Diárias - Civil	0,00	0,00	0,00	0,00	0,00
10.301.304.2002.339030-MATERIAL DE CONSUMO	387.500,00	0,00	387.500,00	374.668,43	12.831,57
10.301.304.2002.339036-Outros Serviços de Terceiros - Pessoa Física	67.500,00	0,00	67.500,00	67.263,11	236,89
10.301.304.2002.339039-Outros Serviços de Terceiros - Pessoa Jurídica	491.200,00	0,00	491.200,00	468.641,01	22.558,99
10.301.304.2002.339048-Outros Auxílios Financeiros A Pessoas Físicas	38.500,00	0,00	38.500,00	38.400,00	100,00
10.301.304.2002.339092-Despesas de Exercícios Anteriores	50.600,00	0,00	50.600,00	50.567,26	32,74
10.301.304.2002.339093-Indenizações E Restituições	0,00	0,00	0,00	0,00	0,00
10.301.304.2083.319011-PESSOAL CIVIL	2.302.100,00	0,00	2.302.100,00	2.301.879,56	220,44
10.301.304.2083.319013-OBRIGAÇÕES PATRONAIS	388.830,00	0,00	388.830,00	388.811,81	18,19
10.301.304.2083.319092-Despesas de Exercícios Anteriores	0,00	0,00	0,00	0,00	0,00
10.301.304.2083.319094-Indenizações Restituições Trabalhistas	7.500,00	0,00	7.500,00	6.913,86	586,14
10.301.304.2083.339014-Diárias - Civil	0,00	0,00	0,00	0,00	0,00
10.301.304.2083.339030-MATERIAL DE CONSUMO	112.950,00	0,00	112.950,00	108.501,39	4.448,61
10.301.304.2083.339036-Outros Serviços de Terceiros - Pessoa Física	233.300,00	0,00	233.300,00	233.277,91	22,09
10.301.304.2083.339039-Outros Serviços de Terceiros - Pessoa Jurídica	50.620,00	0,00	50.620,00	50.617,57	2,43
10.302.308.1022.449052-EQUIPAMENTOS E MATERIAL PERMANENTE	316.200,00	0,00	316.200,00	316.200,00	0,00
10.302.308.2006.319011-PESSOAL CIVIL	4.225.040,00	0,00	4.225.040,00	4.224.931,87	108,13
10.302.308.2006.319013-OBRIGAÇÕES PATRONAIS	831.530,00	0,00	831.530,00	831.427,12	102,88
10.302.308.2006.319092-Despesas de Exercícios Anteriores	113.320,00	0,00	113.320,00	113.313,11	6,89
10.302.308.2006.319094-Indenizações Restituições Trabalhistas	23.000,00	0,00	23.000,00	22.757,97	242,03
10.302.308.2006.339014-Diárias - Civil	0,00	0,00	0,00	0,00	0,00
10.302.308.2006.339030-MATERIAL DE CONSUMO	1.488.290,00	0,00	1.488.290,00	1.444.235,52	44.054,48
10.302.308.2006.339036-Outros Serviços de Terceiros - Pessoa Física	1.020.160,00	0,00	1.020.160,00	1.020.154,92	5,08
10.302.308.2006.339039-Outros Serviços de Terceiros - Pessoa Jurídica	1.908.140,00	0,00	1.908.140,00	1.907.271,26	868,74
10.302.308.2006.449051-Obras E Instalações	0,00	0,00	0,00	0,00	0,00
10.302.308.2084.319011-PESSOAL CIVIL	0,00	0,00	0,00	0,00	0,00
10.302.308.2084.319013-OBRIGAÇÕES PATRONAIS	0,00	0,00	0,00	0,00	0,00
10.302.308.2084.339014-Diárias - Civil	0,00	0,00	0,00	0,00	0,00
10.302.308.2084.339030-MATERIAL DE CONSUMO	30.730,00	0,00	30.730,00	30.631,90	98,10
10.302.308.2084.339036-Outros Serviços de Terceiros - Pessoa Física	1.060,00	0,00	1.060,00	1.052,70	7,30
10.302.308.2084.339039-Outros Serviços de Terceiros - Pessoa Jurídica	97.950,00	0,00	97.950,00	97.661,23	288,77
10.303.305.2003.339032-Material de Distribuição Gratuita	308.970,00	0,00	308.970,00	293.544,30	15.425,70
10.303.305.2078.339030-MATERIAL DE CONSUMO	10,00	0,00	10,00	8,99	1,01
10.303.305.2078.339032-Material de Distribuição Gratuita	0,00	0,00	0,00	0,00	0,00
10.304.309.2007.319011-PESSOAL CIVIL	45.500,00	0,00	45.500,00	45.415,15	84,85
10.304.309.2007.319013-OBRIGAÇÕES PATRONAIS	40.550,00	0,00	40.550,00	37.033,66	3.516,34
10.304.309.2007.339014-Diárias - Civil	0,00	0,00	0,00	0,00	0,00
10.304.309.2007.339030-MATERIAL DE CONSUMO	8.500,00	0,00	8.500,00	8.475,64	24,36

Este documento é cópia do original assinado digitalmente por: FERNANDA ANTUNES SIMÃO -20/01/2020 12:05
Para validar a assinatura acesse o site https://assinador.tce.ms.gov.br/Conferencia e informe o código: BD2E62D03B9E

ESTADO DE MATO GROSSO DO SUL
MUNICÍPIO DE RIBAS DO RIO PARDO
CONSOLIDADO

Sistema de Contabilidade Pública
BALANÇO ANUAL DE 2017

Comparativo da Despesa Autorizado com a Realizada

ANEXO XI

Natureza da Despesa	Cred. Orçam. Suplementare	Cred. Espec. ExtraOrd.	TOTAL	Realizado	Diferença
10.304.309.2007.339036-Outros Serviços de Terceiros - Pessoa Física	1.000,00	0,00	1.000,00	957,00	43,00
10.304.309.2007.339039-Outros Serviços de Terceiros - Pessoa Jurídica	0,00	0,00	0,00	0,00	0,00
10.304.309.2007.449052-EQUIPAMENTOS E MATERIAL PERMANENTE	0,00	0,00	0,00	0,00	0,00
10.305.309.1023.449052-EQUIPAMENTOS E MATERIAL PERMANENTE	0,00	0,00	0,00	0,00	0,00
10.305.309.2008.339014-Diárias - Civil	0,00	0,00	0,00	0,00	0,00
10.305.309.2008.339030-MATERIAL DE CONSUMO	32.500,00	0,00	32.500,00	32.156,74	343,26
10.305.309.2008.339036-Outros Serviços de Terceiros - Pessoa Física	8.000,00	0,00	8.000,00	7.899,12	100,88
10.305.309.2008.339039-Outros Serviços de Terceiros - Pessoa Jurídica	5.000,00	0,00	5.000,00	3.977,85	1.022,15
10.305.309.2088.319011-PESSOAL CIVIL	622.910,00	0,00	622.910,00	622.082,62	827,38
10.305.309.2088.319013-OBRIGAÇÕES PATRONAIS	141.560,00	0,00	141.560,00	141.304,08	255,92
10.305.309.2088.339014-Diárias - Civil	0,00	0,00	0,00	0,00	0,00
10.305.309.2088.339030-MATERIAL DE CONSUMO	1.500,00	0,00	1.500,00	1.472,00	28,00
10.305.309.2088.339032-Material de Distribuição Gratuita	0,00	0,00	0,00	0,00	0,00
10.305.309.2088.339036-Outros Serviços de Terceiros - Pessoa Física	0,00	0,00	0,00	0,00	0,00
10.305.309.2088.339039-Outros Serviços de Terceiros - Pessoa Jurídica	41.170,00	0,00	41.170,00	41.166,66	3,34
TOTAL	**20.013.820,00**	**0,00**	**20.013.820,00**	**19.887.312,09**	**126.507,91**

Este documento é cópia do original assinado digitalmente por: FERNANDA ALTISSIMO - 20/01/20 12:05
Para validar a assinatura acesse o site https://assinador.tce.ms.gov.br/Conferencia e informe o código: BD2E62D03B9E

ESTADO DE MATO GROSSO DO SUL
MUNICÍPIO DE RIBAS DO RIO PARDO
CONSOLIDADO

Sistema de Contabilidade Pública
BALANÇO ANUAL DE 2017

Comparativo da Despesa Autorizado com a Realizada

ANEXO XI

Natureza da Despesa	Cred. Orçam. Suplementare	Cred. Espec. ExtraOrd.	TOTAL	Realizado	Diferença
0701 SECRETARIA DE ASSISTÊNCIA SOCIAL					
08.244.306.1028.449052-EQUIPAMENTOS E MATERIAL PERMANENTE	0,00	0,00	0,00	0,00	0,00
08.244.306.2036.319011-PESSOAL CIVIL	1.466.867,46	0,00	1.466.867,46	1.466.831,36	36,10
08.244.306.2036.319013-OBRIGAÇÕES PATRONAIS	289.100,00	0,00	289.100,00	289.075,81	24,19
08.244.306.2036.319092-Despesas de Exercícios Anteriores	0,00	0,00	0,00	0,00	0,00
08.244.306.2036.319094-Indenizações Restituições Trabalhistas	51.500,00	0,00	51.500,00	51.378,65	121,35
08.244.306.2036.339014-Diárias - Civil	4.500,00	0,00	4.500,00	4.474,91	25,09
08.244.306.2036.339030-MATERIAL DE CONSUMO	7.300,00	0,00	7.300,00	7.212,45	87,55
08.244.306.2036.339036-Outros Serviços de Terceiros - Pessoa Física	54.900,00	0,00	54.900,00	48.893,24	6.006,76
08.244.306.2036.339039-Outros Serviços de Terceiros - Pessoa Jurídica	193.900,00	0,00	193.900,00	193.568,37	331,63
08.244.306.2089.319011-PESSOAL CIVIL	72.600,00	0,00	72.600,00	72.529,33	70,67
08.244.306.2089.319013-OBRIGAÇÕES PATRONAIS	13.300,00	0,00	13.300,00	13.248,02	51,98
08.244.306.2089.339014-Diárias - Civil	0,00	0,00	0,00	0,00	0,00
08.244.306.2089.339030-MATERIAL DE CONSUMO	0,00	0,00	0,00	0,00	0,00
08.244.306.2089.339036-Outros Serviços de Terceiros - Pessoa Física	15.400,00	0,00	15.400,00	12.150,00	3.250,00
08.244.306.2089.339039-Outros Serviços de Terceiros - Pessoa Jurídica	5.300,00	0,00	5.300,00	5.298,74	1,26
TOTAL	**2.174.667,46**	**0,00**	**2.174.667,46**	**2.164.660,88**	**10.006,58**

Este documento é cópia do original assinado digitalmente por: FERNANDA ALTISSIMO - 20/01/20 12:05
Para validar a assinatura acesse o site https://assinador.tce.ms.gov.br/Conferencia e informe o código: BD2E62D03B9E

ESTADO DE MATO GROSSO DO SUL
MUNICÍPIO DE RIBAS DO RIO PARDO
C O N S O L I D A D O

Sistema de Contabilidade Pública
BALANÇO ANUAL DE 2017

Comparativo da Despesa Autorizado com a Realizada

ANEXO XI

Natureza da Despesa	Cred. Orçam. Suplementare	Cred. Espec. ExtraOrd.	TOTAL	Realizado	Diferença
0702 FUNDO MUNICIPAL DE ASSISTÊNCIA SOCIAL					
08.243.306.2070.339030-MATERIAL DE CONSUMO	201.900,00	0,00	201.900,00	200.796,26	1.103,74
08.243.306.2070.339032-Material de Distribuição Gratuita	16.000,00	0,00	16.000,00	12.778,65	3.221,35
08.243.306.2070.339036-Outros Serviços de Terceiros - Pessoa Física	0,00	0,00	0,00	0,00	0,00
08.243.306.2070.339039-Outros Serviços de Terceiros - Pessoa Jurídica	61.600,00	0,00	61.600,00	55.499,90	6.100,10
08.243.306.2070.449051-Obras E Instalações	0,00	0,00	0,00	0,00	0,00
08.243.306.2070.449052-EQUIPAMENTOS E MATERIAL PERMANENTE	0,00	0,00	0,00	0,00	0,00
08.244.306.2018.339014-Diárias - Civil	0,00	0,00	0,00	0,00	0,00
08.244.306.2018.339030-MATERIAL DE CONSUMO	8.500,00	0,00	8.500,00	8.341,71	158,29
08.244.306.2018.339036-Outros Serviços de Terceiros - Pessoa Física	0,00	0,00	0,00	0,00	0,00
08.244.306.2018.339039-Outros Serviços de Terceiros - Pessoa Jurídica	15.500,00	0,00	15.500,00	14.454,77	1.045,23
08.244.306.2018.449052-EQUIPAMENTOS E MATERIAL PERMANENTE	0,00	0,00	0,00	0,00	0,00
08.244.306.2026.335043-Subvencoes Sociais	120.000,00	0,00	120.000,00	119.144,49	855,51
08.244.306.2035.319004-Contratação Por Tempo Determinado	500,00	0,00	500,00	0,00	500,00
08.244.306.2035.319013-OBRIGAÇÕES PATRONAIS	500,00	0,00	500,00	0,00	500,00
08.244.306.2035.339030-MATERIAL DE CONSUMO	15.000,00	0,00	15.000,00	14.801,98	198,02
08.244.306.2035.339032-Material de Distribuição Gratuita	8.000,00	0,00	8.000,00	7.990,10	9,90
08.244.306.2035.339036-Outros Serviços de Terceiros - Pessoa Física	34.000,00	0,00	34.000,00	18.397,05	15.602,95
08.244.306.2035.339039-Outros Serviços de Terceiros - Pessoa Jurídica	17.000,00	0,00	17.000,00	15.564,15	1.435,85
08.244.306.2035.339048-Outros Auxílios Financeiros A Pessoas Físicas	0,00	0,00	0,00	0,00	0,00
08.244.306.2035.339092-Despesas de Exercícios Anteriores	0,00	0,00	0,00	0,00	0,00
08.244.306.2035.449051-Obras E Instalações	0,00	0,00	0,00	0,00	0,00
08.244.306.2035.449052-EQUIPAMENTOS E MATERIAL PERMANENTE	0,00	0,00	0,00	0,00	0,00
08.244.306.2066.339030-MATERIAL DE CONSUMO	78.000,00	0,00	78.000,00	74.146,36	3.853,64
08.244.306.2066.339032-Material de Distribuição Gratuita	0,00	0,00	0,00	0,00	0,00
08.244.306.2066.339036-Outros Serviços de Terceiros - Pessoa Física	0,00	0,00	0,00	0,00	0,00
08.244.306.2066.339039-Outros Serviços de Terceiros - Pessoa Jurídica	1.000,00	0,00	1.000,00	507,00	493,00
08.244.306.2066.339048-Outros Auxílios Financeiros A Pessoas Físicas	0,00	0,00	0,00	0,00	0,00
08.244.306.2066.449051-Obras E Instalações	0,00	0,00	0,00	0,00	0,00
08.244.306.2066.449052-EQUIPAMENTOS E MATERIAL PERMANENTE	0,00	0,00	0,00	0,00	0,00
08.244.306.2067.339030-MATERIAL DE CONSUMO	18.100,00	0,00	18.100,00	17.589,23	510,77
08.244.306.2067.339032-Material de Distribuição Gratuita	0,00	0,00	0,00	0,00	0,00
08.244.306.2067.339036-Outros Serviços de Terceiros - Pessoa Física	31.500,00	0,00	31.500,00	19.057,94	12.442,06
08.244.306.2067.339039-Outros Serviços de Terceiros - Pessoa Jurídica	31.500,00	0,00	31.500,00	30.637,84	862,16
08.244.306.2067.449051-Obras E Instalações	0,00	0,00	0,00	0,00	0,00
08.244.306.2067.449052-EQUIPAMENTOS E MATERIAL PERMANENTE	0,00	0,00	0,00	0,00	0,00
08.244.306.2086.339014-Diárias - Civil	0,00	0,00	0,00	0,00	0,00
08.244.306.2086.339030-MATERIAL DE CONSUMO	0,00	0,00	0,00	0,00	0,00
08.244.306.2086.339036-Outros Serviços de Terceiros - Pessoa Física	0,00	0,00	0,00	0,00	0,00
08.244.306.2086.339039-Outros Serviços de Terceiros - Pessoa Jurídica	0,00	0,00	0,00	0,00	0,00
08.244.306.2110.339014-Diárias - Civil	0,00	0,00	0,00	0,00	0,00
08.244.306.2110.339030-MATERIAL DE CONSUMO	0,00	0,00	0,00	0,00	0,00
08.244.306.2110.339036-Outros Serviços de Terceiros - Pessoa Física	0,00	0,00	0,00	0,00	0,00
08.244.306.2110.339039-Outros Serviços de Terceiros - Pessoa Jurídica	0,00	0,00	0,00	0,00	0,00
TOTAL	**658.600,00**	**0,00**	**658.600,00**	**609.707,43**	**48.892,57**

Este documento é cópia do original assinado digitalmente por ERNANDA LISSMO - 20/12/2018 15:05
Para validar a assinatura acesse o site https://assinador.tce.ms.gov.br/Conferencia e informe o código: BD2E62D03B9E

ESTADO DE MATO GROSSO DO SUL
MUNICÍPIO DE RIBAS DO RIO PARDO
CONSOLIDADO

Sistema de Contabilidade Pública
BALANÇO ANUAL DE 2017

Comparativo da Despesa Autorizado com a Realizada

ANEXO XI

Natureza da Despesa	Cred. Orçam. Suplementare	Cred. Espec. ExtraOrd.	TOTAL	Realizado	Diferença
0703 FUNDO MUNICIPAL DE INVESTIMENTOS SOCIAIS					
08.244.306.1018.459061-Aquisição de Imóveis	0,00	0,00	0,00	0,00	0,00
08.244.306.2020.339030-MATERIAL DE CONSUMO	0,00	0,00	0,00	0,00	0,00
08.244.306.2020.339032-Material de Distribuição Gratuita	851.200,00	0,00	851.200,00	569.550,90	281.649,10
08.244.306.2020.339036-Outros Serviços de Terceiros - Pessoa Física	0,00	0,00	0,00	0,00	0,00
08.244.306.2020.339039-Outros Serviços de Terceiros - Pessoa Jurídica	0,00	0,00	0,00	0,00	0,00
08.244.306.2020.339048-Outros Auxílios Financeiros A Pessoas Físicas	0,00	0,00	0,00	0,00	0,00
08.244.306.2020.449052-EQUIPAMENTOS E MATERIAL PERMANENTE	0,00	0,00	0,00	0,00	0,00
08.244.306.2092.339014-Diárias - Civil	0,00	0,00	0,00	0,00	0,00
08.244.306.2092.339030-MATERIAL DE CONSUMO	0,00	0,00	0,00	0,00	0,00
08.244.306.2092.339032-Material de Distribuição Gratuita	0,00	0,00	0,00	0,00	0,00
08.244.306.2092.339036-Outros Serviços de Terceiros - Pessoa Física	0,00	0,00	0,00	0,00	0,00
08.244.306.2092.339039-Outros Serviços de Terceiros - Pessoa Jurídica	100,00	0,00	100,00	8,80	91,20
08.244.306.2092.339048-Outros Auxílios Financeiros A Pessoas Físicas	0,00	0,00	0,00	0,00	0,00
08.244.306.2092.449051-Obras E Instalações	0,00	0,00	0,00	0,00	0,00
08.244.306.2092.449052-EQUIPAMENTOS E MATERIAL PERMANENTE	0,00	0,00	0,00	0,00	0,00
08.482.312.1021.339032-Material de Distribuição Gratuita	0,00	0,00	0,00	0,00	0,00
TOTAL	**851.300,00**	**0,00**	**851.300,00**	**569.559,70**	**281.740,30**

Este documento é cópia do original assinado digitalmente por: FERNANDA ALTISSIMO - 20/01/20 12:05
Para validar a assinatura acesse o site https://assinador.tce.ms.gov.br/Conferencia e informe o código: BD2E62D03B9E

Comparativo da Despesa Autorizado com a Realizada

ANEXO XI

Natureza da Despesa	Cred. Orçam. Suplementare	Cred. Espec. ExtraOrd.	TOTAL	Realizado	Diferença
0704 FUNDO MUNICIPAL DA CRIANÇA E DO ADOLESCENTE					
08.243.306.1016.449052-EQUIPAMENTOS E MATERIAL PERMANENTE	0,00	0,00	0,00	0,00	0,00
08.243.306.2019.339030-MATERIAL DE CONSUMO	50,00	0,00	50,00	0,00	50,00
08.243.306.2019.339036-Outros Serviços de Terceiros - Pessoa Fisica	0,00	0,00	0,00	0,00	0,00
08.243.306.2019.339039-Outros Serviços de Terceiros - Pessoa Jurídica	0,00	0,00	0,00	0,00	0,00
TOTAL	**50,00**	**0,00**	**50,00**	**0,00**	**50,00**

Este documento é cópia do original assinado digitalmente por: FERNANDA ALTISSIMO - 20/01/20 12:05
Para validar a assinatura acesse o site https://assinador.tce.ms.gov.br/Conferencia e informe o código: BD2E62D03B9E

ESTADO DE MATO GROSSO DO SUL
MUNICÍPIO DE RIBAS DO RIO PARDO
C O N S O L I D A D O

Comparativo da Despesa Autorizado com a Realizada

ANEXO XI

Natureza da Despesa	Cred. Orçam. Suplementare	Cred. Espec. ExtraOrd.	TOTAL	Realizado	Diferença
0705 FUNDO MUNICIPAL DE HABITAÇÃO DE INTERESSE SOCIAL					
16.482.307.1003.339030-MATERIAL DE CONSUMO	0,00	0,00	0,00	0,00	0,00
16.482.307.1003.339032-Material de Distribuição Gratuita	0,00	0,00	0,00	0,00	0,00
16.482.307.1003.339039-Outros Serviços de Terceiros - Pessoa Jurídica	0,00	0,00	0,00	0,00	0,00
16.482.307.1003.449051-Obras E Instalações	0,00	0,00	0,00	0,00	0,00
16.482.307.1033.339032-Material de Distribuição Gratuita	0,00	0,00	0,00	0,00	0,00
16.482.307.1033.339036-Outros Serviços de Terceiros - Pessoa Física	0,00	0,00	0,00	0,00	0,00
16.482.307.1033.339039-Outros Serviços de Terceiros - Pessoa Jurídica	0,00	0,00	0,00	0,00	0,00
16.482.307.1033.449051-Obras E Instalações	0,00	0,00	0,00	0,00	0,00
16.482.307.1055.449061-Aquisição de Imóveis	0,00	0,00	0,00	0,00	0,00
TOTAL	**0,00**	**0,00**	**0,00**	**0,00**	**0,00**

Este documento é cópia do original assinado digitalmente por: FERNANDA ALTISSIMO - 20/01/20 12:05
Para validar a assinatura acesse o site https://assinador.tce.ms.gov.br/Conferencia e informe o código: BD2E62D03B9E

ESTADO DE MATO GROSSO DO SUL
MUNICÍPIO DE RIBAS DO RIO PARDO
CONSOLIDADO

Comparativo da Despesa Autorizado com a Realizada

ANEXO XI

Natureza da Despesa	Cred. Orçam. Suplementare	Cred. Espec. ExtraOrd.	TOTAL	Realizado	Diferença
1101 SECR. MUN. DE INFRAESTRUTURA, AGRIC MEIO AMBIENTE					
04.122.401.1064.449051-Obras E Instalações	11.290,01	0,00	11.290,01	11.290,01	0,00
04.122.401.2098.339030-MATERIAL DE CONSUMO	98.367,52	0,00	98.367,52	98.367,52	0,00
04.122.401.2098.339036-Outros Serviços de Terceiros - Pessoa Física	0,00	0,00	0,00	0,00	0,00
04.122.401.2098.339039-Outros Serviços de Terceiros - Pessoa Jurídica	3.775,92	0,00	3.775,92	3.775,92	0,00
04.122.401.2098.449051-Obras E Instalações	0,00	0,00	0,00	0,00	0,00
04.122.503.1061.449052-EQUIPAMENTOS E MATERIAL PERMANENTE	4.338,00	0,00	4.338,00	4.338,00	0,00
04.122.503.1062.459061-Aquisição de Imóveis	0,00	0,00	0,00	0,00	0,00
04.122.503.1063.449051-Obras E Instalações	211.647,21	0,00	211.647,21	211.647,21	0,00
15.122.401.1065.449052-EQUIPAMENTOS E MATERIAL PERMANENTE	7.900,00	0,00	7.900,00	7.900,00	0,00
15.122.401.2099.339030-MATERIAL DE CONSUMO	0,00	0,00	0,00	0,00	0,00
15.122.401.2099.339036-Outros Serviços de Terceiros - Pessoa Física	0,00	0,00	0,00	0,00	0,00
15.122.401.2099.339039-Outros Serviços de Terceiros - Pessoa Jurídica	0,00	0,00	0,00	0,00	0,00
15.122.401.2099.449051-Obras E Instalações	0,00	0,00	0,00	0,00	0,00
15.122.401.2100.339030-MATERIAL DE CONSUMO	0,00	0,00	0,00	0,00	0,00
15.122.401.2100.339036-Outros Serviços de Terceiros - Pessoa Física	0,00	0,00	0,00	0,00	0,00
15.122.401.2100.339039-Outros Serviços de Terceiros - Pessoa Jurídica	0,00	0,00	0,00	0,00	0,00
15.122.401.2100.339047-Obrigações Tributárias E Contributivas	0,00	0,00	0,00	0,00	0,00
15.122.401.2100.449051-Obras E Instalações	0,00	0,00	0,00	0,00	0,00
15.122.401.2101.319011-PESSOAL CIVIL	175.567,77	0,00	175.567,77	175.567,77	0,00
15.122.401.2101.319013-OBRIGAÇÕES PATRONAIS	34.345,47	0,00	34.345,47	34.345,47	0,00
15.122.401.2101.319092-Despesas de Exercícios Anteriores	0,00	0,00	0,00	0,00	0,00
15.122.401.2101.319094-Indenizações Restituições Trabalhistas	39.331,45	0,00	39.331,45	39.323,41	8,04
15.122.401.2101.339014-Diárias - Civil	3.000,42	0,00	3.000,42	3.000,42	0,00
15.122.401.2101.339030-MATERIAL DE CONSUMO	553.964,98	0,00	553.964,98	553.964,98	0,00
15.122.401.2101.339036-Outros Serviços de Terceiros - Pessoa Física	55.424,66	0,00	55.424,66	55.424,66	0,00
15.122.401.2101.339039-Outros Serviços de Terceiros - Pessoa Jurídica	360.816,10	0,00	360.816,10	360.816,10	0,00
15.122.401.2101.339092-Despesas de Exercícios Anteriores	0,00	0,00	0,00	0,00	0,00
15.451.401.1066.449051-Obras E Instalações	0,00	0,00	0,00	0,00	0,00
15.451.401.1067.449051-Obras E Instalações	0,00	0,00	0,00	0,00	0,00
15.451.401.1069.459061-Aquisição de Imóveis	0,00	0,00	0,00	0,00	0,00
15.451.401.1070.449051-Obras E Instalações	156.929,23	0,00	156.929,23	156.929,23	0,00
15.451.401.1071.449051-Obras E Instalações	556.863,49	0,00	556.863,49	556.863,49	0,00
15.451.401.2102.339030-MATERIAL DE CONSUMO	0,00	0,00	0,00	0,00	0,00
15.451.401.2102.339036-Outros Serviços de Terceiros - Pessoa Física	0,00	0,00	0,00	0,00	0,00
15.451.401.2102.339039-Outros Serviços de Terceiros - Pessoa Jurídica	8.690,00	0,00	8.690,00	8.690,00	0,00
15.451.401.2102.449051-Obras E Instalações	0,00	0,00	0,00	0,00	0,00
15.452.401.2103.339030-MATERIAL DE CONSUMO	6.761,40	0,00	6.761,40	6.761,40	0,00
15.452.401.2103.339039-Outros Serviços de Terceiros - Pessoa Jurídica	3.180,00	0,00	3.180,00	3.180,00	0,00
17.512.310.1072.449051-Obras E Instalações	0,00	0,00	0,00	0,00	0,00
20.122.503.2096.337170-Rateio pela Participação em Consorcio Publico	20.000,00	0,00	20.000,00	20.000,00	0,00
20.122.503.2096.339014-Diárias - Civil	0,00	0,00	0,00	0,00	0,00
20.122.503.2096.339030-MATERIAL DE CONSUMO	0,00	0,00	0,00	0,00	0,00
20.122.503.2096.339032-Material de Distribuição Gratuita	0,00	0,00	0,00	0,00	0,00
20.122.503.2096.339036-Outros Serviços de Terceiros - Pessoa Física	180,00	0,00	180,00	180,00	0,00
20.122.503.2096.339039-Outros Serviços de Terceiros - Pessoa Jurídica	3.720,00	0,00	3.720,00	3.720,00	0,00
23.695.502.2097.339030-MATERIAL DE CONSUMO	0,00	0,00	0,00	0,00	0,00
23.695.502.2097.339036-Outros Serviços de Terceiros - Pessoa Física	0,00	0,00	0,00	0,00	0,00
23.695.502.2097.339039-Outros Serviços de Terceiros - Pessoa Jurídica	0,00	0,00	0,00	0,00	0,00
25.752.401.1073.449051-Obras E Instalações	0,00	0,00	0,00	0,00	0,00
25.752.401.2104.339030-MATERIAL DE CONSUMO	79.102,26	0,00	79.102,26	79.102,26	0,00
25.752.401.2104.339036-Outros Serviços de Terceiros - Pessoa Física	0,00	0,00	0,00	0,00	0,00
25.752.401.2104.339039-Outros Serviços de Terceiros - Pessoa Jurídica	25.445,66	0,00	25.445,66	25.445,66	0,00
25.752.401.2104.339092-Despesas de Exercícios Anteriores	0,00	0,00	0,00	0,00	0,00
26.782.401.1074.449051-Obras E Instalações	0,00	0,00	0,00	0,00	0,00
26.782.401.2105.319011-PESSOAL CIVIL	0,00	0,00	0,00	0,00	0,00
26.782.401.2105.319013-OBRIGAÇÕES PATRONAIS	0,00	0,00	0,00	0,00	0,00
26.782.401.2105.339030-MATERIAL DE CONSUMO	7.065,60	0,00	7.065,60	7.065,60	0,00
26.782.401.2105.339036-Outros Serviços de Terceiros - Pessoa Física	0,00	0,00	0,00	0,00	0,00
26.782.401.2105.339039-Outros Serviços de Terceiros - Pessoa Jurídica	10.044,00	0,00	10.044,00	10.044,00	0,00
26.782.401.2105.339092-Despesas de Exercícios Anteriores	0,00	0,00	0,00	0,00	0,00
26.782.401.2106.339030-MATERIAL DE CONSUMO	0,00	0,00	0,00	0,00	0,00
26.782.401.2106.339036-Outros Serviços de Terceiros - Pessoa Física	0,00	0,00	0,00	0,00	0,00
26.782.401.2106.339039-Outros Serviços de Terceiros - Pessoa Jurídica	0,00	0,00	0,00	0,00	0,00

Este documento é cópia do original assinado digitalmente por FERNANDA ALTISSIMO - 20/01/20 12:05
Para validar a assinatura acesse o site https://assinador.tce.ms.gov.br/Conferencia e informe o código: BD2E62D03B9E

ESTADO DE MATO GROSSO DO SUL
MUNICÍPIO DE RIBAS DO RIO PARDO
C O N S O L I D A D O

Comparativo da Despesa Autorizado com a Realizada

ANEXO XI

Natureza da Despesa	Cred. Orçam. Suplementare	Cred. Espec. ExtraOrd.	TOTAL	Realizado	Diferença
26.782.401.2106.449051-Obras E Instalações	0,00	0,00	0,00	0,00	0,00
26.782.401.2107.339030-MATERIAL DE CONSUMO	65.453,38	0,00	65.453,38	65.453,38	0,00
26.782.401.2107.339039-Outros Serviços de Terceiros - Pessoa Jurídica	534.648,00	0,00	534.648,00	534.648,00	0,00
26.782.401.2107.449051-Obras E Instalações	0,00	0,00	0,00	0,00	0,00
27.451.401.1075.449051-Obras E Instalações	0,00	0,00	0,00	0,00	0,00
TOTAL	**3.037.852,53**	**0,00**	**3.037.852,53**	**3.037.844,49**	**8,04**

Este documento é cópia do original assinado digitalmente por: FERNANDA ALTISSIMO - 20/01/20 12:05
Para validar a assinatura acesse o site https://assinador.tce.ms.gov.br/Conferencia e informe o código: BD2E62D03B9E

ESTADO DE MATO GROSSO DO SUL

MUNICÍPIO DE RIBAS DO RIO PARDO

C O N S O L I D A D O

Comparativo da Despesa Autorizado com a Realizada

ANEXO XI

Natureza da Despesa	Cred. Orçam. Suplementare	Cred. Espec. ExtraOrd.	TOTAL	Realizado	Diferença
1102 FUNDO MUNICIPAL DE MEIO AMBIENTE					
18.541.503.2108.319011-PESSOAL CIVIL	38.143,09	0,00	38.143,09	38.143,09	0,00
18.541.503.2108.319013-OBRIGAÇÕES PATRONAIS	7.564,78	0,00	7.564,78	7.564,78	0,00
18.541.503.2108.339030-MATERIAL DE CONSUMO	0,00	0,00	0,00	0,00	0,00
18.541.503.2108.339032-Material de Distribuição Gratuita	0,00	0,00	0,00	0,00	0,00
18.541.503.2108.339036-Outros Serviços de Terceiros - Pessoa Física	0,00	0,00	0,00	0,00	0,00
18.541.503.2108.339039-Outros Serviços de Terceiros - Pessoa Jurídica	8.875,89	0,00	8.875,89	8.696,29	179,60
18.541.503.2108.449051-Obras E Instalações	0,00	0,00	0,00	0,00	0,00
18.541.503.2108.449052-EQUIPAMENTOS E MATERIAL PERMANENTE	0,00	0,00	0,00	0,00	0,00
18.541.503.2109.339030-MATERIAL DE CONSUMO	0,00	0,00	0,00	0,00	0,00
18.541.503.2109.339036-Outros Serviços de Terceiros - Pessoa Física	0,00	0,00	0,00	0,00	0,00
18.541.503.2109.339039-Outros Serviços de Terceiros - Pessoa Jurídica	0,00	0,00	0,00	0,00	0,00
18.541.503.2109.449051-Obras E Instalações	0,00	0,00	0,00	0,00	0,00
18.541.503.2109.449052-EQUIPAMENTOS E MATERIAL PERMANENTE	0,00	0,00	0,00	0,00	0,00
TOTAL	**54.583,76**	**0,00**	**54.583,76**	**54.404,16**	**179,60**

Este documento é cópia do original assinado digitalmente por: FERNANDA ALTISSIMO - 20/01/20 12:05
Para validar a assinatura acesse o site https://assinador.tce.ms.gov.br/Conferencia e informe o código: BD2E62D03B9E

ESTADO DE MATO GROSSO DO SUL
MUNICÍPIO DE RIBAS DO RIO PARDO
C O N S O L I D A D O

Sistema de Contabilidade Pública
BALANÇO ANUAL DE 2017

Comparativo da Despesa Autorizado com a Realizada

ANEXO XI

Natureza da Despesa	Cred. Orçam. Suplementare	Cred. Espec. ExtraOrd.	TOTAL	Realizado	Diferença
9999 Reserva de Contingencia					
99.999.999.2051.999999-Reserva de Contigência	0,00	0,00	0,00	0,00	0,00
TOTAL	**0,00**	**0,00**	**0,00**	**0,00**	**0,00**

Este documento é cópia do original assinado digitalmente por: FERNANDA ALTISSIMO - 20/01/20 12:05
Para validar a assinatura acesse o site https://assinador.tce.ms.gov.br/Conferencia e informe o código: BD2E62D03B9E

ESTADO DE MATO GROSSO DO SUL
MUNICÍPIO DE RIBAS DO RIO PARDO
C O N S O L I D A D O

Sistema de Contabilidade Pública
BALANÇO ANUAL DE 2017

Comparativo da Despesa Autorizado com a Realizada

ANEXO XI

Natureza da Despesa	Cred. Orçam. Suplementare	Cred. Espec. ExtraOrd.	TOTAL	Realizado	Diferença
0203 FUNDO MUNICIPAL DE CULTURA DE RIBAS DO RIO PARDO					
13.392.303.1056.319011-PESSOAL CIVIL	0,00	0,00	0,00	0,00	0,00
13.392.303.1056.319013-OBRIGAÇÕES PATRONAIS	0,00	0,00	0,00	0,00	0,00
13.392.303.1056.335043-Subvencoes Sociais	0,00	500,00	500,00	0,00	500,00
13.392.303.1056.339014-Diárias - Civil	0,00	1.594,38	1.594,38	1.453,80	140,58
13.392.303.1056.339030-MATERIAL DE CONSUMO	0,00	7.021,00	7.021,00	6.649,90	371,10
13.392.303.1056.339032-Material de Distribuição Gratuita	0,00	0,00	0,00	0,00	0,00
13.392.303.1056.339036-Outros Serviços de Terceiros - Pessoa Física	0,00	50.635,16	50.635,16	50.216,06	419,10
13.392.303.1056.339039-Outros Serviços de Terceiros - Pessoa Jurídica	0,00	11.240,18	11.240,18	10.939,26	300,92
13.392.303.1056.339048-Outros Auxílios Financeiros A Pessoas Físicas	0,00	0,00	0,00	0,00	0,00
13.392.303.1056.449052-EQUIPAMENTOS E MATERIAL PERMANENTE	0,00	0,00	0,00	0,00	0,00
13.392.303.2091.339030-MATERIAL DE CONSUMO	0,00	0,00	0,00	0,00	0,00
13.392.303.2091.339036-Outros Serviços de Terceiros - Pessoa Física	0,00	0,00	0,00	0,00	0,00
13.392.303.2091.339039-Outros Serviços de Terceiros - Pessoa Jurídica	0,00	1,00	1,00	0,00	1,00
TOTAL	**0,00**	**70.991,72**	**70.991,72**	**69.259,02**	**1.732,70**

Este documento é cópia do original assinado digitalmente por: FERNANDA ALTISSIMO - 20/01/20 12:05
Para validar a assinatura acesse o site https://assinador.tce.ms.gov.br/Conferencia e informe o código: BD2E62D03B9E

ESTADO DE MATO GROSSO DO SUL
MUNICÍPIO DE RIBAS DO RIO PARDO
C O N S O L I D A D O

Sistema de Contabilidade Pública
BALANÇO ANUAL DE 2017

Comparativo da Despesa Autorizado com a Realizada

ANEXO XI

Natureza da Despesa	Cred. Orçam. Suplementare	Cred. Espec. ExtraOrd.	TOTAL	Realizado	Diferença
0204 FUNDO MUNICIPAL DE HABITAÇÃO DE INTERESSE SOCIAL					
16.482.307.1003.339030-MATERIAL DE CONSUMO	0,00	0,00	0,00	0,00	0,00
16.482.307.1003.339032-Material de Distribuição Gratuita	0,00	0,00	0,00	0,00	0,00
16.482.307.1003.339039-Outros Serviços de Terceiros - Pessoa Jurídica	0,00	0,00	0,00	0,00	0,00
16.482.307.1003.449051-Obras E Instalações	0,00	0,00	0,00	0,00	0,00
16.482.307.1033.339032-Material de Distribuição Gratuita	0,00	0,00	0,00	0,00	0,00
16.482.307.1033.339036-Outros Serviços de Terceiros - Pessoa Física	0,00	20,00	20,00	0,00	20,00
16.482.307.1033.339039-Outros Serviços de Terceiros - Pessoa Jurídica	0,00	0,00	0,00	0,00	0,00
16.482.307.1033.449051-Obras E Instalações	0,00	0,00	0,00	0,00	0,00
16.482.307.1055.449061-Aquisição de Imóveis	0,00	0,00	0,00	0,00	0,00
TOTAL	**0,00**	**20,00**	**20,00**	**0,00**	**20,00**

Este documento é cópia do original assinado digitalmente por: FERNANDA ALTISSIMO - 20/01/20 12:05
Para validar a assinatura acesse o site https://assinador.tce.ms.gov.br/Conferencia e informe o código: BD2E62D03B9E

ESTADO DE MATO GROSSO DO SUL

MUNICÍPIO DE RIBAS DO RIO PARDO

CONSOLIDADO

Comparativo da Despesa Autorizado com a Realizada

ANEXO XI

Natureza da Despesa	Cred. Orçam. Suplementare	Cred. Espec. ExtraOrd.	TOTAL	Realizado	Diferença
0401 SECRETARIA DE ADMINISTRAÇÃO					
04.122.203.2111.319003-Pensões	0,00	5.150,00	5.150,00	5.109,13	40,87
04.122.203.2111.319004-Contratação Por Tempo Determinado	0,00	3,98	3,98	0,00	3,98
04.122.203.2111.319011-PESSOAL CIVIL	0,00	4.508.830,00	4.508.830,00	4.508.752,80	77,20
04.122.203.2111.319013-OBRIGAÇÕES PATRONAIS	0,00	876.631,36	876.631,36	876.560,65	70,71
04.122.203.2111.319091-Sentenças Judiciárias	0,00	0,00	0,00	0,00	0,00
04.122.203.2111.319092-Despesas de Exercícios Anteriores	0,00	0,00	0,00	0,00	0,00
04.122.203.2111.319094-Indenizações Restituições Trabalhistas	0,00	11.788,19	11.788,19	11.747,71	40,48
TOTAL	**0,00**	**5.402.403,53**	**5.402.403,53**	**5.402.170,29**	**233,24**

Este documento é cópia do original assinado digitalmente por: FERNANDA ALTISSIMO - 20/01/20 12:05
Para validar a assinatura acesse o site https://assinador.tce.ms.gov.br/Conferencia e informe o código: BD2E62D03B9E

ESTADO DE MATO GROSSO DO SUL
MUNICÍPIO DE RIBAS DO RIO PARDO
C O N S O L I D A D O

Sistema de Contabilidade Pública
BALANÇO ANUAL DE 2017

Comparativo da Despesa Autorizado com a Realizada

ANEXO XI

Natureza da Despesa	Cred. Orçam. Suplementare	Cred. Espec. ExtraOrd.	TOTAL	Realizado	Diferença
0501 SECRETARIA DE EDUCAÇÃO					
12.361.002.2024.339039-Outros Serviços de Terceiros - Pessoa Jurídica	0,00	207.000,00	207.000,00	160.734,42	46.265,58
12.361.002.2054.339039-Outros Serviços de Terceiros - Pessoa Jurídica	0,00	218.700,00	218.700,00	153.089,63	65.610,37
TOTAL	**0,00**	**425.700,00**	**425.700,00**	**313.824,05**	**111.875,95**

Este documento é cópia do original assinado digitalmente por: FERNANDA ALTISSIMO - 20/01/20 12:05
Para validar a assinatura acesse o site https://assinador.tce.ms.gov.br/Conferencia e informe o código: BD2E62D03B9E

ESTADO DE MATO GROSSO DO SUL
MUNICÍPIO DE RIBAS DO RIO PARDO
CONSOLIDADO

Sistema de Contabilidade Pública
BALANÇO ANUAL DE 2017

Comparativo da Despesa Autorizado com a Realizada

ANEXO XI

Natureza da Despesa	Cred. Orçam. Suplementare	Cred. Espec. ExtraOrd.	TOTAL	Realizado	Diferença
1201 SECRETARIA DE DESENVLVIMENTO ECONÔMICO					
04.122.401.2115.339014-Diárias - Civil	0,00	9.900,00	9.900,00	9.861,27	38,73
04.122.401.2115.339030-MATERIAL DE CONSUMO	0,00	36.300,00	36.300,00	35.685,54	614,46
04.122.401.2115.339031-Premiações Cult., Artist.,cient.,desport. E Outras	0,00	0,00	0,00	0,00	0,00
04.122.401.2115.339032-Material de Distribuição Gratuita	0,00	0,00	0,00	0,00	0,00
04.122.401.2115.339036-Outros Serviços de Terceiros - Pessoa Física	0,00	620,00	620,00	600,00	20,00
04.122.401.2115.339039-Outros Serviços de Terceiros - Pessoa Jurídica	0,00	282.082,23	282.082,23	192.362,85	89.719,38
04.122.401.2115.449052-EQUIPAMENTOS E MATERIAL PERMANENTE	0,00	0,00	0,00	0,00	0,00
04.122.501.1057.449052-EQUIPAMENTOS E MATERIAL PERMANENTE	0,00	0,00	0,00	0,00	0,00
04.122.501.1058.449061-Aquisição de Imóveis	0,00	0,00	0,00	0,00	0,00
04.122.501.1059.449051-Obras E Instalações	0,00	0,00	0,00	0,00	0,00
04.122.501.2093.339014-Diárias - Civil	0,00	1.566,42	1.566,42	1.555,45	10,97
04.122.501.2093.339030-MATERIAL DE CONSUMO	0,00	0,00	0,00	0,00	0,00
04.122.501.2093.339036-Outros Serviços de Terceiros - Pessoa Física	0,00	92,63	92,63	0,00	92,63
04.122.501.2093.339039-Outros Serviços de Terceiros - Pessoa Jurídica	0,00	0,00	0,00	0,00	0,00
04.122.503.1061.449052-EQUIPAMENTOS E MATERIAL PERMANENTE	0,00	445,90	445,90	0,00	445,90
04.122.503.1062.449061-Aquisição de Imóveis	0,00	0,00	0,00	0,00	0,00
04.122.503.1062.459061-Aquisição de Imóveis	0,00	0,00	0,00	0,00	0,00
18.541.501.2094.339030-MATERIAL DE CONSUMO	0,00	0,00	0,00	0,00	0,00
18.541.501.2094.339036-Outros Serviços de Terceiros - Pessoa Física	0,00	0,00	0,00	0,00	0,00
18.541.501.2094.339039-Outros Serviços de Terceiros - Pessoa Jurídica	0,00	0,00	0,00	0,00	0,00
20.606.501.2095.339014-Diárias - Civil	0,00	0,00	0,00	0,00	0,00
20.606.501.2095.339030-MATERIAL DE CONSUMO	0,00	0,00	0,00	0,00	0,00
20.606.501.2095.339036-Outros Serviços de Terceiros - Pessoa Física	0,00	0,00	0,00	0,00	0,00
20.606.501.2095.339039-Outros Serviços de Terceiros - Pessoa Jurídica	0,00	94,92	94,92	0,00	94,92
22.661.501.1060.449051-Obras E Instalações	0,00	0,00	0,00	0,00	0,00
22.661.501.1060.449061-Aquisição de Imóveis	0,00	0,00	0,00	0,00	0,00
23.695.502.2097.339030-MATERIAL DE CONSUMO	0,00	0,00	0,00	0,00	0,00
23.695.502.2097.339036-Outros Serviços de Terceiros - Pessoa Física	0,00	0,00	0,00	0,00	0,00
23.695.502.2097.339039-Outros Serviços de Terceiros - Pessoa Jurídica	0,00	0,00	0,00	0,00	0,00
TOTAL	**0,00**	**331.102,10**	**331.102,10**	**240.065,11**	**91.036,99**

Este documento é cópia do original assinado digitalmente por: FERNANDA ALTISSIMO - 20/01/20 12:06
Para validar a assinatura acesse o site https://assinador.tce.ms.gov.br/Conferencia e informe o código: BD2E62D03B9E

ESTADO DE MATO GROSSO DO SUL
MUNICÍPIO DE RIBAS DO RIO PARDO
CONSOLIDADO

Sistema de Contabilidade Pública
BALANÇO ANUAL DE 2017

Comparativo da Despesa Autorizado com a Realizada

ANEXO XI

Natureza da Despesa	Cred. Orçam. Suplementare	Cred. Espec. ExtraOrd.	TOTAL	Realizado	Diferença
1202 FUNDO MUNICIPAL DE MEIO AMBIENTE					
18.541.503.2108.319011-PESSOAL CIVIL	0,00	252.426,91	252.426,91	252.387,95	38,96
18.541.503.2108.319013-OBRIGAÇÕES PATRONAIS	0,00	49.045,22	49.045,22	49.002,25	42,97
18.541.503.2108.339030-MATERIAL DE CONSUMO	0,00	0,00	0,00	0,00	0,00
18.541.503.2108.339032-Material de Distribuição Gratuita	0,00	0,00	0,00	0,00	0,00
18.541.503.2108.339036-Outros Serviços de Terceiros - Pessoa Física	0,00	0,00	0,00	0,00	0,00
18.541.503.2108.339039-Outros Serviços de Terceiros - Pessoa Jurídica	0,00	9.824,11	9.824,11	9.788,27	35,84
18.541.503.2108.449051-Obras E Instalações	0,00	0,00	0,00	0,00	0,00
18.541.503.2108.449052-EQUIPAMENTOS E MATERIAL PERMANENTE	0,00	0,00	0,00	0,00	0,00
18.541.503.2109.339030-MATERIAL DE CONSUMO	0,00	0,00	0,00	0,00	0,00
18.541.503.2109.339036-Outros Serviços de Terceiros - Pessoa Física	0,00	0,00	0,00	0,00	0,00
18.541.503.2109.339039-Outros Serviços de Terceiros - Pessoa Jurídica	0,00	0,00	0,00	0,00	0,00
18.541.503.2109.449051-Obras E Instalações	0,00	0,00	0,00	0,00	0,00
18.541.503.2109.449052-EQUIPAMENTOS E MATERIAL PERMANENTE	0,00	0,00	0,00	0,00	0,00
TOTAL	**0,00**	**311.296,24**	**311.296,24**	**311.178,47**	**117,77**

Este documento é cópia do original assinado digitalmente por: FERNANDA ALTISSIMO - 20/01/20 12:05
Para validar a assinatura acesse o site https://assinador.tce.ms.gov.br/Conferencia e informe o código: BD2E62D03B9E

Comparativo da Despesa Autorizado com a Realizada

ANEXO XI

Natureza da Despesa	Cred. Orçam. Suplementare	Cred. Espec. ExtraOrd.	TOTAL	Realizado	Diferença
1301 SECRETARIA DA JUVENTUDE, ESPORTE E LAZER					
27.812.303.1076.449051-Obras E Instalações	0,00	0,00	0,00	0,00	0,00
27.812.303.2112.339014-Diárias - Civil	0,00	3.400,00	3.400,00	3.392,20	7,80
27.812.303.2112.339030-MATERIAL DE CONSUMO	0,00	53.063,03	53.063,03	52.987,86	75,17
27.812.303.2112.339036-Premiações Cult., Artist.,cient.,desport. E Outras	0,00	36,63	36,63	0,00	36,63
27.812.303.2112.339039-Material de Distribuição Gratuita	0,00	93.448,48	93.448,48	93.414,80	33,68
27.812.303.2112.449052-Obras E Instalações	0,00	0,00	0,00	0,00	0,00
27.812.303.2113.339030-MATERIAL DE CONSUMO	0,00	5.300,00	5.300,00	5.280,00	20,00
27.812.303.2113.339031-Premiações Cult., Artist.,cient.,desport. E Outras	0,00	0,00	0,00	0,00	0,00
27.812.303.2113.339032-Material de Distribuição Gratuita	0,00	0,00	0,00	0,00	0,00
27.812.303.2113.339036-Outros Serviços de Terceiros - Pessoa Física	0,00	0,00	0,00	0,00	0,00
27.812.303.2113.339039-Outros Serviços de Terceiros - Pessoa Jurídica	0,00	0,00	0,00	0,00	0,00
TOTAL	**0,00**	**155.248,14**	**155.248,14**	**155.074,86**	**173,28**

Este documento é cópia do original assinado digitalmente por: FERNANDA ALTISSIMO - 20/01/20 12:05
Para validar a assinatura acesse o site https://assinador.tce.ms.gov.br/Conferencia e informe o código: BD2E62D03B9E

ESTADO DE MATO GROSSO DO SUL
MUNICÍPIO DE RIBAS DO RIO PARDO
C O N S O L I D A D O

Sistema de Contabilidade Pública
BALANÇO ANUAL DE 2017

Comparativo da Despesa Autorizado com a Realizada

ANEXO XI

Natureza da Despesa	Cred. Orçam. Suplementare	Cred. Espec. ExtraOrd.	TOTAL	Realizado	Diferença
1401 SECRETARIA DE OBRAS					
04.122.401.1064.449051-Obras E Instalações	0,00	9,99	9,99	0,00	9,99
04.122.401.2098.339030-MATERIAL DE CONSUMO	0,00	19,21	19,21	0,00	19,21
04.122.401.2098.339036-Outros Serviços de Terceiros - Pessoa Física	0,00	0,00	0,00	0,00	0,00
04.122.401.2098.339039-Outros Serviços de Terceiros - Pessoa Jurídica	0,00	824,08	824,08	758,02	66,06
04.122.401.2098.449051-Obras E Instalações	0,00	0,00	0,00	0,00	0,00
04.122.401.2114.339014-Diárias - Civil	0,00	49,58	49,58	0,00	49,58
04.122.401.2114.339030-MATERIAL DE CONSUMO	0,00	409.055,79	409.055,79	407.339,17	1.716,62
04.122.401.2114.339036-Outros Serviços de Terceiros - Pessoa Física	0,00	25,34	25,34	0,00	25,34
04.122.401.2114.339039-Outros Serviços de Terceiros - Pessoa Jurídica	0,00	1.666.872,26	1.666.872,26	1.666.438,25	434,01
04.122.401.2114.449052-EQUIPAMENTOS E MATERIAL PERMANENTE	0,00	0,00	0,00	0,00	0,00
15.122.401.1077.449052-EQUIPAMENTOS E MATERIAL PERMANENTE	0,00	60,00	60,00	0,00	60,00
15.122.401.2099.339030-MATERIAL DE CONSUMO	0,00	0,00	0,00	0,00	0,00
15.122.401.2099.339036-Outros Serviços de Terceiros - Pessoa Física	0,00	0,00	0,00	0,00	0,00
15.122.401.2099.339039-Outros Serviços de Terceiros - Pessoa Jurídica	0,00	0,00	0,00	0,00	0,00
15.122.401.2099.339047-Obrigações Tributárias E Contributivas	0,00	500,00	500,00	0,00	500,00
15.122.401.2099.449051-Obras E Instalações	0,00	0,00	0,00	0,00	0,00
15.122.401.2099.449052-EQUIPAMENTOS E MATERIAL PERMANENTE	0,00	0,00	0,00	0,00	0,00
15.122.401.2100.339030-MATERIAL DE CONSUMO	0,00	1.000,00	1.000,00	0,00	1.000,00
15.122.401.2100.339036-Outros Serviços de Terceiros - Pessoa Física	0,00	1.000,00	1.000,00	0,00	1.000,00
15.122.401.2100.339039-Outros Serviços de Terceiros - Pessoa Jurídica	0,00	1.000,00	1.000,00	0,00	1.000,00
15.122.401.2100.339047-Obrigações Tributárias E Contributivas	0,00	1.000,00	1.000,00	0,00	1.000,00
15.122.401.2100.449051-Obras E Instalações	0,00	500,00	500,00	0,00	500,00
15.122.401.2100.449052-EQUIPAMENTOS E MATERIAL PERMANENTE	0,00	500,00	500,00	0,00	500,00
15.451.401.1066.339039-Outros Serviços de Terceiros - Pessoa Jurídica	0,00	0,00	0,00	0,00	0,00
15.451.401.1066.449051-Obras E Instalações	0,00	35.300,00	35.300,00	35.259,35	40,65
15.451.401.1067.449051-Obras E Instalações	0,00	1.145.214,34	1.145.214,34	1.143.781,27	1.433,07
15.451.401.1069.449061-Aquisição de Imóveis	0,00	0,00	0,00	0,00	0,00
15.451.401.1069.459061-Aquisição de Imóveis	0,00	0,00	0,00	0,00	0,00
15.451.401.1070.449051-Obras E Instalações	0,00	3.070,77	3.070,77	0,00	3.070,77
15.451.401.1071.449051-Obras E Instalações	0,00	89.040,63	89.040,63	80.783,62	8.257,01
15.451.401.2102.339030-MATERIAL DE CONSUMO	0,00	0,00	0,00	0,00	0,00
15.451.401.2102.339036-Outros Serviços de Terceiros - Pessoa Física	0,00	0,00	0,00	0,00	0,00
15.451.401.2102.339039-Outros Serviços de Terceiros - Pessoa Jurídica	0,00	304.810,00	304.810,00	266.082,20	38.727,80
15.451.401.2102.449051-Obras E Instalações	0,00	48.950,00	48.950,00	47.943,32	1.006,68
15.452.401.2103.339030-MATERIAL DE CONSUMO	0,00	38,60	38,60	0,00	38,60
15.452.401.2103.339039-Outros Serviços de Terceiros - Pessoa Jurídica	0,00	1.520,00	1.520,00	1.202,50	317,50
17.512.310.1072.449051-Obras E Instalações	0,00	1.000,00	1.000,00	0,00	1.000,00
25.752.401.1073.449051-Obras E Instalações	0,00	0,00	0,00	0,00	0,00
25.752.401.2104.339030-MATERIAL DE CONSUMO	0,00	31.197,74	31.197,74	30.865,50	332,24
25.752.401.2104.339036-Outros Serviços de Terceiros - Pessoa Física	0,00	1.000,00	1.000,00	0,00	1.000,00
25.752.401.2104.339039-Outros Serviços de Terceiros - Pessoa Jurídica	0,00	529.062,96	529.062,96	464.015,54	65.047,42
26.782.401.1074.339030-MATERIAL DE CONSUMO	0,00	0,00	0,00	0,00	0,00
26.782.401.1074.339039-Outros Serviços de Terceiros - Pessoa Jurídica	0,00	14.900,00	14.900,00	14.807,88	92,12
26.782.401.1074.449051-Obras E Instalações	0,00	0,00	0,00	0,00	0,00
26.782.401.2105.339030-MATERIAL DE CONSUMO	0,00	221.034,40	221.034,40	220.989,00	45,40
26.782.401.2105.339036-Outros Serviços de Terceiros - Pessoa Física	0,00	0,00	0,00	0,00	0,00
26.782.401.2105.339039-Outros Serviços de Terceiros - Pessoa Jurídica	0,00	38.156,00	38.156,00	38.126,00	30,00
26.782.401.2106.339030-MATERIAL DE CONSUMO	0,00	1.000,00	1.000,00	0,00	1.000,00
26.782.401.2106.339036-Outros Serviços de Terceiros - Pessoa Física	0,00	0,00	0,00	0,00	0,00
26.782.401.2106.339039-Outros Serviços de Terceiros - Pessoa Jurídica	0,00	0,00	0,00	0,00	0,00
26.782.401.2106.449051-Obras E Instalações	0,00	0,00	0,00	0,00	0,00
26.782.401.2107.339030-MATERIAL DE CONSUMO	0,00	546,62	546,62	0,00	546,62
26.782.401.2107.339039-Outros Serviços de Terceiros - Pessoa Jurídica	0,00	1.274.352,00	1.274.352,00	1.273.799,08	552,92
26.782.401.2107.449051-Obras E Instalações	0,00	0,00	0,00	0,00	0,00
TOTAL	**0,00**	**5.822.610,31**	**5.822.610,31**	**5.692.190,70**	**130.419,61**

Este documento é cópia do original assinado digitalmente por FERNANDA ALESSIO, 20/12/2017 13:25:55
Para validar a assinatura acesse o site https://assinador.tce.ms.gov.br/Conferencia e informe o código: BD2E62D03B9E

ESTADO DE MATO GROSSO DO SUL
MUNICÍPIO DE RIBAS DO RIO PARDO
CONSOLIDADO

Sistema de Contabilidade Pública
BALANÇO ANUAL DE 2017

Comparativo da Despesa Autorizado com a Realizada

ANEXO XI

Natureza da Despesa	Cred. Orçam. Suplementare	Cred. Espec. ExtraOrd.	TOTAL	Realizado	Diferença
Resumo das Unidades Orçamentárias					
..-Outros Serviços de Terceiros - Pessoa Juridica	3.047.459,98	0,00	3.047.459,98	3.047.459,98	0,00
..-Contratação Por Tempo Determinado	786.381,05	0,00	786.381,05	756.388,78	29.992,27
..-EQUIPAMENTOS E MATERIAL PERMANENTE	87.946,03	0,00	87.946,03	87.868,42	77,61
..-PESSOAL CIVIL	0,00	70.991,72	70.991,72	69.259,02	1.732,70
..-MATERIAL DE CONSUMO	0,00	20,00	20,00	0,00	20,00
..-PESSOAL CIVIL	879.068,01	0,00	879.068,01	861.565,89	17.502,12
..-PESSOAL CIVIL	7.121.179,27	5.402.403,53	12.523.582,80	12.317.677,88	205.904,92
..-Obras E Instalações	23.506.671,57	425.700,00	23.932.371,57	23.168.372,58	763.998,99
..-PESSOAL CIVIL	13.455.000,00	0,00	13.455.000,00	13.452.136,78	2.863,22
..-PESSOAL CIVIL	81.508,28	0,00	81.508,28	81.008,28	500,00
..-Diárias - Civil	20.013.820,00	0,00	20.013.820,00	19.887.312,09	126.507,91
..-EQUIPAMENTOS E MATERIAL PERMANENTE	2.174.667,46	0,00	2.174.667,46	2.164.660,88	10.006,58
..-MATERIAL DE CONSUMO	658.600,00	0,00	658.600,00	609.707,43	48.892,57
..-Aquisição de Imóveis	851.300,00	0,00	851.300,00	569.559,70	281.740,30
..-EQUIPAMENTOS E MATERIAL PERMANENTE	50,00	0,00	50,00	0,00	50,00
..-MATERIAL DE CONSUMO	0,00	0,00	0,00	0,00	0,00
..-Obras E Instalações	3.037.852,53	0,00	3.037.852,53	3.037.844,49	8,04
..-PESSOAL CIVIL	54.583,76	0,00	54.583,76	54.404,16	179,60
..-Diárias - Civil	0,00	331.102,10	331.102,10	240.065,11	91.036,99
..-PESSOAL CIVIL	0,00	311.296,24	311.296,24	311.178,47	117,77
..-Obras E Instalações	0,00	155.248,14	155.248,14	155.074,86	173,28
..-Obras E Instalações	0,00	5.822.610,31	5.822.610,31	5.692.190,70	130.419,61
..-Reserva de Contigência	0,00	0,00	0,00	0,00	0,00
TOTAL	**75.756.087,94**	**12.519.372,04**	**88.275.459,98**	**86.563.735,50**	**1.711.724,48**

Paulo Cesar Lima Silveira
Prefeito Municipal

Giselda Ramos Meira
Contadora - CRC-MS 005819/O-1

Este documento é cópia do original assinado digitalmente por: FERNANDA ALTISSIMO - 20/01/20 12:05
Para validar a assinatura acesse o site https://assinador.tce.ms.gov.br/Conferencia e informe o código: BD2E62D03B9E

16. Anexo 2 – Consolidação Geral – Resumo Geral da Despesa segundo as Categorias Econômicas;

Este documento é cópia do original assinado digitalmente por: FERNANDA ALTISSIMO - 20/01/20 12:05
Para validar a assinatura acesse o site https://assinador.tce.ms.gov.br/Conferencia e informe o código: BD2E62D03B9E

ESTADO DE MATO GROSSO DO SUL
MUNICÍPIO DE RIBAS DO RIO PARDO
CONSOLIDADO

Sistema de Contabilidade Pública
BALANÇO ANUAL DE 2017

Natureza da Despesa segundo as Categorias Econômicas (Balanço)

Adendo V. e Portaria SOF n. 08 de 04/02/85 Lei n. 4320/64 - ANEXO II - Consolidado

Rubrica	Natureza Despesa	Desdobramento	Elemento	Sub Categoria	Categoria Econômica
3.0.0.0.0.0	DESPESAS CORRENTES				82.995.108,17
3.1.0.0.0.0	PESSOAL E ENCARGOS SOCIAIS			50.141.620,86	
3.1.9.0.0.0	APLICAÇÕES DIRETAS		50.141.620,86		
3.1.9.0.0.3	Pensões	5.109,13			
3.1.9.0.0.4	Contratação Por Tempo Determinado				
3.1.9.0.0.5	Outros Benef icios Prev idenciarios do Serv idor ou do Militar				
3.1.9.0.1.1	PESSOAL CIVIL	41.058.726,12			
3.1.9.0.1.3	OBRIGAÇÕES PATRONAIS	8.600.696,79			
3.1.9.0.9.1	Sentenças Judiciárias				
3.1.9.0.9.2	Despesas de Exercícios Anteriores	113.313,11			
3.1.9.0.9.4	Indenizações Restituições Trabalhistas	363.775,71			
3.2.0.0.0.0	JUROS E ENCARGOS DA DÍVIDA			136.405,53	
3.2.9.0.0.0	APLICAÇÕES DIRETAS		136.405,53		
3.2.9.0.2.1	Juros Sobre A Dív ida Por Contrato	136.405,53			
3.3.0.0.0.0	OUTRAS DESPESAS CORRENTES			32.717.081,78	
3.3.5.0.0.0	TRANSFERENCIAS A INTITUICOES PRIVADAS SEM FINS LUCRATIVOS		119.144,49		
3.3.5.0.4.3	Subv encoes Sociais	119.144,49			
3.3.7.1.0.0	TRANSFERÊNCIAS A CONSÓRCIOS PÚBLICOS MEDIANTE CONTRATO DE RATEIO		20.000,00		
3.3.7.1.7.0	Rateio pela Participação em Consorcio Publico	20.000,00			
3.3.9.0.0.0	APLICAÇÕES DIRETAS		32.577.937,29		
3.3.9.0.1.4	Diárias - Civil	178.140,54			
3.3.9.0.3.0	MATERIAL DE CONSUMO	7.407.738,70			
3.3.9.0.3.1	Premiações Cult., Artist.,cient.,desport. E Outras	4.900,00			
3.3.9.0.3.2	Material de Distribuição Gratuita	908.230,25			
3.3.9.0.3.3	Passagens E Despesas Com Locomoção				
3.3.9.0.3.5	SERVIÇOS DE CONSULTORIA	198.700,00			
3.3.9.0.3.6	Outros Serv iços de Terceiros - Pessoa Física	1.764.334,02			
3.3.9.0.3.9	Outros Serv iços de Terceiros - Pessoa Jurídica	21.255.593,13			
3.3.9.0.4.7	Obrigações Tributárias E Contributiv as	751.467,88			
3.3.9.0.4.8	Outros Auxílios Financeiros A Pessoas Físicas	38.400,00			
3.3.9.0.9.1	Sentenças Judiciais				
3.3.9.0.9.2	Despesas de Exercícios Anteriores	67.677,76			
3.3.9.0.9.3	Indenizações E Restituições	2.755,01			
4.0.0.0.0.0	DESPESAS DE CAPITAL				3.568.627,33
4.4.0.0.0.0	INVESTIMENTOS			3.164.747,10	
4.4.5.0.0.0	TRANSFERENCIAS A INSTITUIÇÕES PRIVADAS SEM FINS LUCRATIVOS				
4.4.5.0.4.3	Subv enções Sociais				
4.4.9.0.0.0	APLICAÇÕES DIRETAS		3.164.747,10		
4.4.9.0.5.1	Obras E Instalações	2.244.497,50			
4.4.9.0.5.2	EQUIPAMENTOS E MATERIAL PERMANENTE	920.249,60			
4.4.9.0.6.1	Aquisição de Imóv eis				
4.5.0.0.0.0	INVERSÕES FINANCEIRAS				
4.5.9.0.0.0	APLICAÇÕES DIRETAS				
4.5.9.0.6.1	Aquisição de Imóv eis				
4.6.0.0.0.0	AMORTIZAÇÃO DA DÍVIDA			403.880,23	
4.6.9.0.0.0	APLICAÇÕES DIRETA		403.880,23		
4.6.9.0.7.1	Principal da Dív ida Contratual Resgatado	403.880,23			
9.0.0.0.0.0	(-) DEDUÇÃO DA RECEITA P/FORMAÇÃO DO FUNDEF				
9.9.0.0.0.0	RESERVA DE CONTINGÊNCIA				
9.9.9.0.0.0	RESERVA DE CONTINGÊNCIA				
9.9.9.9.0.0	RESERVA DE CONTINGÊNCIA				
9.9.9.9.9.9	Reserv a de Contigência				

Este documento é cópia do original assinado digitalmente por: FERNANDA ALTISSIMO - 20/01/20 12:05
Para validar a assinatura acesse o site https://assinador.tce.ms.gov.br/Conferencia e informe o código: BD2E62D03B9E

ESTADO DE MATO GROSSO DO SUL
MUNICÍPIO DE RIBAS DO RIO PARDO
CONSOLIDADO

Sistema de Contabilidade Pública
BALANÇO ANUAL DE 2017

Natureza da Despesa segundo as Categorias Econômicas (Balanço)

Adendo V. e Portaria SOF n. 08 de 04/02/85 Lei n. 4320/64 - ANEXO II - Consolidado

Rubrica	Natureza Despesa	Desdobramento	Elemento	Sub Categoria	Categoria Econômica
	Total Geral				**86.563.735,50**

Paulo Cesar Lima Silveira
Prefeito Municipal

Giselda Ramos Meira
Contadora - CRC-MS 005819/O-1

Este documento é cópia do original assinado digitalmente por: FERNANDA ALTISSIMO - 20/01/20 12:05
Para validar a assinatura acesse o site https://assinador.tce.ms.gov.br/Conferencia e informe o código: BD2E62D03B9E

17. Demonstrativo de Abertura de Créditos Adicionais se houver; (CF, Art. 167, Inc. V e Lei nº 4.320/64, Arts. 40 a 46);

Este documento é cópia do original assinado digitalmente por: FERNANDA ALTISSIMO - 20/01/20 12:05
Para validar a assinatura acesse o site https://assinador.tce.ms.gov.br/Conferencia e informe o código: BD2E62D03B9E

18. Leis que autorizam e Decretos de Abertura de Créditos Adicionais;

Este documento é cópia do original assinado digitalmente por: FERNANDA ALTISSIMO - 20/01/20 12:05
Para validar a assinatura acesse o site https://assinador.tce.ms.gov.br/Conferencia e informe o código: BD2E62D03B9E

ESTADO DE MATO GROSSO DO SUL
MUNICIPIO DE RIBAS DO RIO PARDO

DECRETO ORÇAMENTÁRIO Nº 0006 DE 11 DE JANEIRO DE 2.017

"Dispõe sobre alterações ao orçamento anual do exercício de 2017 e dá outras providências"

PAULO CESAR LIMA SILVEIRA, Prefeito de Ribas do Rio Pardo, Estado de Mato Grosso do Sul, usando das atribuições que lhe são conferidas por Lei, em conformidade com a Lei nº 1071 de 23/12/2016.

DECRETA:

Art. 1º - Fica aberto no corrente exercício Crédito Adicional Suplementar , no valor de R$ 51.500,00, para reforço da(s) seguinte(s) dotação(ões) orçamentária(s):

0700 - SECRETARIA DE ASSISTÊNCIA SOCIAL

07.02 - FUNDO MUNICIPAL DE ASSISTÊNCIA SOCIAL

07.02.08.243.3062.070-339039-OUTROS SERVIÇOS DE TERCEIROS - P	26.000,00
07.02.08.244.3062.018-339030-MATERIAL DE CONSUMO	13.000,00
07.02.08.244.3062.066-339030-MATERIAL DE CONSUMO	4.000,00
07.02.08.244.3062.067-339036-OUTROS SERVIÇOS DE TERCEIROS - P	8.500,00

Art. 2º - Para atendimento da Suplementação que trata o artigo anterior serão utilizados recursos provenientes da anulação parcial da(s) seguinte(s) dotação(ões) orçamentária(s):

0700 - SECRETARIA DE ASSISTÊNCIA SOCIAL

07.02 - FUNDO MUNICIPAL DE ASSISTÊNCIA SOCIAL

07.02.08.243.3062.070-339030-MATERIAL DE CONSUMO	21.000,00
07.02.08.243.3062.070-339036-OUTROS SERVIÇOS DE TERCEIROS - P	5.000,00
07.02.08.244.3062.018-339039-OUTROS SERVIÇOS DE TERCEIROS - P	13.000,00
07.02.08.244.3062.066-339039-OUTROS SERVIÇOS DE TERCEIROS - P	4.000,00
07.02.08.244.3062.067-339030-MATERIAL DE CONSUMO	8.500,00

Este documento é cópia do original assinado digitalmente por FERNANDA ALTISSIMO - 20/01/20 12:05
Para validar a assinatura acesse o site https://assinador.tce.ms.gov.br/Conferencia e informe o código: BD2E62D03B9E

Art. 3° - Este decreto entrará em vigor na data de sua emissão, revogadas as disposições em contrário.

GABINETE DO PREFEITO MUNICIPAL, 11 DE JANEIRO DE 2.017

PAULO CESAR LIMA SILVEIRA
Prefeito Municipal

Este documento é cópia do original assinado digitalmente por: FERNANDA ALTISSIMO - 20/01/20 12:05
Para validar a assinatura acesse o site https://assinador.tce.ms.gov.br/Conferencia e informe o código: BD2E62D03B9E

ESTADO DE MATO GROSSO DO SUL
PREFEITURA MUNICIPAL DE RIBAS DO RIO PARDO

GABINETE DO PREFEITO
DECRETO ORÇAMENTÁRIO Nº 0006 DE 2 DE JANEIRO DE 2.017

"Dispõe sobre alterações ao orçamento anual do exercício de 2017 e dá outras providências"

PAULO CESAR LIMA SILVEIRA, Prefeito de Ribas do Rio Pardo, Estado de Mato Grosso do Sul, usando das atribuições que lhe são conferidas por Lei, em conformidade com a Lei nº 1071 de 23/12/2016.

DECRETA:

Art. 1º - Fica aberto no corrente exercício Crédito Adicional Suplementar , no valor de R$ 51.500,00, para reforço da(s) seguinte(s) dotação(ões) orçamentária(s):

0700 - SECRETARIA DE ASSISTÊNCIA SOCIAL	
07.02 - FUNDO MUNICIPAL DE ASSISTÊNCIA SOCIAL	
07.02.08.243.3062.070-339039-OUTROS SERVIÇOS DE TERCEIROS - P	26.000,00
07.02.08.244.3062.018-339030-MATERIAL DE CONSUMO	13.000,00
07.02.08.244.3062.066-339030-MATERIAL DE CONSUMO	4.000,00
07.02.08.244.3062.067-339036-OUTROS SERVIÇOS DE TERCEIROS - P	8.500,00

Art. 2º - Para atendimento da Suplementação que trata o artigo anterior serão utilizados recursos provenientes da anulação parcial da(s) seguinte(s) dotação(ões) orçamentária(s):

0700 - SECRETARIA DE ASSISTÊNCIA SOCIAL	
07.02 - FUNDO MUNICIPAL DE ASSISTÊNCIA SOCIAL	
07.02.08.243.3062.070-339030-MATERIAL DE CONSUMO	21.000,00
07.02.08.243.3062.070-339036-OUTROS SERVIÇOS DE TERCEIROS - P	5.000,00
07.02.08.244.3062.018-339039-OUTROS SERVIÇOS DE TERCEIROS - P	13.000,00
07.02.08.244.3062.066-339039-OUTROS SERVIÇOS DE TERCEIROS - P	4.000,00
07.02.08.244.3062.067-339030-MATERIAL DE CONSUMO	8.500,00

Art. 3º - Este decreto entrará em vigor na data de sua publicação, revogadas as disposições em contrário.

GABINETE DO PREFEITO MUNICIPAL, 2 DE JANEIRO DE 2.017

PAULO CESAR LIMA SILVEIRA
Prefeito Municipal

Publicado por:
Rosangela f De Souza Collis
Código Identificador:9137E27D

Matéria publicada no Diário Oficial dos Municípios do Estado do Mato Grosso do Sul no dia 15/10/2019. Edição 2458
A verificação de autenticidade da matéria pode ser feita informando o código identificador no site:
http://www.diariomunicipal.com.br/ms/

Este documento é cópia do original assinado digitalmente por: FERNANDA ALTISSIMO - 20/01/20 12:05
Para validar a assinatura acesse o site https://assinador.tce.ms.gov.br/Conferencia e informe o código: BD2E62D03B9E

ESTADO DE MATO GROSSO DO SUL
MUNICIPIO DE RIBAS DO RIO PARDO

DECRETO ORÇAMENTÁRIO Nº 0007 DE 11 DE JANEIRO DE 2.017

"Dispõe sobre alterações ao orçamento anual do exercício de 2017 e dá outras providências"

PAULO CESAR LIMA SILVEIRA, Prefeito de Ribas do Rio Pardo, Estado de Mato Grosso do Sul, usando das atribuições que lhe são conferidas por Lei, em conformidade com a Lei nº 1071 de 23/12/2016.

DECRETA:

Art. 1º - Fica aberto no corrente exercício Crédito Adicional Suplementar , no valor de R$ 333.000,00, para reforço da(s) seguinte(s) dotação(ões) orçamentária(s):

0600 - SECRETARIA DE SAÚDE

06.01 - FUNDO MUNICIPAL DE SAÚDE

06.01.10.122.3112.076-339036-OUTROS SERVIÇOS DE TERCEIROS - P	5.000,00
06.01.10.301.3042.002-339036-OUTROS SERVIÇOS DE TERCEIROS - P	53.000,00
06.01.10.301.3042.002-339092-Despesas de Exercicios Anteriores	50.000,00
06.01.10.301.3042.083-339036-OUTROS SERVIÇOS DE TERCEIROS - P	126.000,00
06.01.10.302.3082.006-339036-OUTROS SERVIÇOS DE TERCEIROS - P	72.000,00
06.01.10.302.3082.006-339039-OUTROS SERVIÇOS DE TERCEIROS - P	5.000,00
06.01.10.305.3092.008-339030-MATERIAL DE CONSUMO	17.000,00
06.01.10.305.3092.088-339039-OUTROS SERVIÇOS DE TERCEIROS - P	5.000,00

Art. 2º - Para atendimento da Suplementação que trata o artigo anterior serão utilizados recursos provenientes da anulação parcial da(s) seguinte(s) dotação(ões) orçamentária(s):

0600 - SECRETARIA DE SAÚDE

06.01 - FUNDO MUNICIPAL DE SAÚDE

06.01.10.122.3112.076-339030-MATERIAL DE CONSUMO	5.000,00
06.01.10.301.3042.002-339030-MATERIAL DE CONSUMO	25.000,00
06.01.10.301.3042.002-339030-MATERIAL DE CONSUMO	23.000,00
06.01.10.301.3042.002-339039-OUTROS SERVIÇOS DE TERCEIROS - P	25.000,00
06.01.10.301.3042.083-339039-OUTROS SERVIÇOS DE TERCEIROS - P	93.000,00
06.01.10.302.3082.006-339030-MATERIAL DE CONSUMO	2.000,00
06.01.10.302.3082.006-339030-MATERIAL DE CONSUMO	102.000,00
06.01.10.302.3082.006-339039-OUTROS SERVIÇOS DE TERCEIROS - P	31.000,00
06.01.10.302.3082.006-339039-OUTROS SERVIÇOS DE TERCEIROS - P	5.000,00

Este documento é cópia do original assinado digitalmente por: FERNANDA ALTISSIMO - 20/01/20 12:05
Para validar a assinatura acesse o site https://assinador.tce.ms.gov.br/Conferencia e informe o código: BD2E62D03B9E

06.01.10.305.3092.008-339030-MATERIAL DE CONSUMO 17.000,00

06.01.10.305.3092.088-339039-OUTROS SERVIÇOS DE TERCEIROS - P 5.000,00

Art. 3° - Este decreto entrará em vigor na data de sua emissão, revogadas as disposições em contrário.

GABINETE DO PREFEITO MUNICIPAL, 11 DE JANEIRO DE 2.017

PAULO CESAR LIMA SILVEIRA
Prefeito Municipal

Este documento é cópia do original assinado digitalmente por: FERNANDA ALTISSIMO - 20/01/20 12:05
Para validar a assinatura acesse o site https://assinador.tce.ms.gov.br/Conferencia e informe o código: BD2E62D03B9E

ESTADO DE MATO GROSSO DO SUL
PREFEITURA MUNICIPAL DE RIBAS DO RIO PARDO

GABINETE DO PREFEITO
DECRETO ORÇAMENTÁRIO Nº 0007 DE 11 DE JANEIRO DE 2.017

"Dispõe sobre alterações ao orçamento anual do exercício de 2017 e dá outras providências"

PAULO CESAR LIMA SILVEIRA, Prefeito de Ribas do Rio Pardo, Estado de Mato Grosso do Sul, usando das atribuições que lhe são conferidas por Lei, em conformidade com a Lei nº 1071 de 23/12/2016.

DECRETA:

Art. 1º - Fica aberto no corrente exercício Crédito Adicional Suplementar , no valor de R$ 333.000,00, para reforço da(s) seguinte(s) dotação(ões) orçamentária(s):

0600 - SECRETARIA DE SAÚDE	
06.01 - FUNDO MUNICIPAL DE SAÚDE	
06.01.10.122.3112.076-339036-OUTROS SERVIÇOS DE TERCEIROS - P	5.000,00
06.01.10.301.3042.002-339036-OUTROS SERVIÇOS DE TERCEIROS - P	53.000,00
06.01.10.301.3042.002-339092-Despesas de Exercícios Anteriores	50.000,00
06.01.10.301.3042.083-339036-OUTROS SERVIÇOS DE TERCEIROS - P	126.000,00
06.01.10.302.3082.006-339036-OUTROS SERVIÇOS DE TERCEIROS - P	72.000,00
06.01.10.302.3082.006-339039-OUTROS SERVIÇOS DE TERCEIROS - P	5.000,00
06.01.10.305.3092.008-339030-MATERIAL DE CONSUMO	17.000,00
06.01.10.305.3092.088-339039-OUTROS SERVIÇOS DE TERCEIROS - P	5.000,00

Art. 2º - Para atendimento da Suplementação que trata o artigo anterior serão utilizados recursos provenientes da anulação parcial da(s) seguinte(s) dotação(ões) orçamentária(s):

0600 - SECRETARIA DE SAÚDE	
06.01 - FUNDO MUNICIPAL DE SAÚDE	
06.01.10.122.3112.076-339030-MATERIAL DE CONSUMO	5.000,00
06.01.10.301.3042.002-339030-MATERIAL DE CONSUMO	25.000,00
06.01.10.301.3042.002-339030-MATERIAL DE CONSUMO	23.000,00
06.01.10.301.3042.002-339039-OUTROS SERVIÇOS DE TERCEIROS - P	25.000,00
06.01.10.301.3042.083-339039-OUTROS SERVIÇOS DE TERCEIROS - P	93.000,00
06.01.10.302.3082.006-339030-MATERIAL DE CONSUMO	2.000,00
06.01.10.302.3082.006-339030-MATERIAL DE CONSUMO	102.000,00
06.01.10.302.3082.006-339039-OUTROS SERVIÇOS DE TERCEIROS - P	31.000,00
06.01.10.302.3082.006-339039-OUTROS SERVIÇOS DE TERCEIROS - P	5.000,00

06.01.10.305.3092.008-339030-MATERIAL DE CONSUMO 17.000,00

Art. 3º - Este decreto entrará em vigor na data de sua publicação, revogadas as disposições em contrário.

06.01.10.305.3092.088-339039-OUTROS SERVIÇOS DE TERCEIROS - P 5.000,00

GABINETE DO PREFEITO MUNICIPAL, 11 DE JANEIRO DE 2.017

PAULO CESAR LIMA SILVEIRA
Prefeito Municipal

Publicado por:
Rosangela f De Souza Collis
Código Identificador:15D5AD67

Este documento é cópia do original assinado digitalmente por: FERNANDA ALTISSIMO - 20/01/20 12:05
Para validar a assinatura acesse o site https://assinador.tce.ms.gov.br/Conferencia e informe o código: BD2E62D03B9E

Matéria publicada no Diário Oficial dos Municípios do Estado
do Mato Grosso do Sul no dia 15/10/2019. Edição 2458
A verificação de autenticidade da matéria pode ser feita
informando o código identificador no site:
http://www.diariomunicipal.com.br/ms/

Este documento é cópia do original assinado digitalmente por: FERNANDA ALTISSIMO - 20/01/20 12:05
Para validar a assinatura acesse o site https://assinador.tce.ms.gov.br/Conferencia e informe o código: BD2E62D03B9E

ESTADO DE MATO GROSSO DO SUL
MUNICIPIO DE RIBAS DO RIO PARDO

DECRETO ORÇAMENTÁRIO Nº 0008 DE 11 DE JANEIRO DE 2.017

"Dispõe sobre alterações ao orçamento anual do exercício de 2017 e dá outras providências"

PAULO CESAR LIMA SILVEIRA, Prefeito de Ribas do Rio Pardo, Estado de Mato Grosso do Sul, usando das atribuições que lhe são conferidas por Lei, em conformidade com a Lei nº 1071 de 23/12/2016.

DECRETA:

Art. 1º - Fica aberto no corrente exercício Crédito Adicional Suplementar , no valor de R$ 1.746.032,54, para reforço da(s) seguinte(s) dotação(ões) orçamentária(s):

0200 - ASSESSORIA DE GABINETE	
02.01 - ASSESSORIA DE GABINETE	
02.01.04.122.2012.010-339039-OUTROS SERVIÇOS DE TERCEIROS - P	52.000,00
02.02 - ASSES. DE GAB. P/ ASSUN. DO COMÉRCIO E INDUSTRIA	
02.02.04.122.5012.093-339014-Diárias - Civil	1.000,00
0300 - SECRETARIA DE FINANÇAS	
03.01 - SECRETARIA DE FINANÇAS	
03.01.04.129.2022.015-339036-OUTROS SERVIÇOS DE TERCEIROS - P	10.000,00
0400 - SECRETARIA DE ADMINISTRAÇÃO	
04.01 - SECRETARIA DE ADMINISTRAÇÃO	
04.01.04.122.2032.012-319013-Obrigações Patronais	50.000,00
04.01.04.122.2032.012-339036-OUTROS SERVIÇOS DE TERCEIROS - P	5.000,00
04.01.04.122.2032.012-339039-OUTROS SERVIÇOS DE TERCEIROS - P	400.000,00
04.01.04.122.2032.012-339092-Despesas de Exercícios Anteriores	13.000,00
0500 - SECRETARIA DE EDUCAÇÃO	
05.01 - SECRETARIA DE EDUCAÇÃO	
05.01.12.122.3012.016-319011-Vencimentos E Vantagens Fixas - Pessoal	270.000,00
05.01.12.122.3012.016-319013-Obrigações Patronais	80.000,00
05.01.12.361.0022.055-339039-OUTROS SERVIÇOS DE TERCEIROS - P	216.000,00
05.01.12.361.3021.030-449052-EQUIPAMENTOS E MATERIAL PERMANE	170.000,00
05.01.12.361.3022.023-339039-OUTROS SERVIÇOS DE TERCEIROS - P	1.432,54
05.01.12.365.3012.017-339036-OUTROS SERVIÇOS DE TERCEIROS - P	50.000,00
05.01.12.365.3012.017-339039-OUTROS SERVIÇOS DE TERCEIROS - P	41.000,00
05.03 - FUNDO MUNICIPAL DE CULTURA DE RIBAS DO RIO PARDO	

Este documento é cópia do original assinado digitalmente por: FERNANDA ALTISSIMO - 20/01/20 12:05
Para validar a assinatura acesse o site https://assinador.tce.ms.gov.br/Conferencia e informe o código: BD2E62D03B9E

05.03.13.392.3031.056-339036-OUTROS SERVIÇOS DE TERCEIROS - P	50.000,00
0700 - SECRETARIA DE ASSISTÊNCIA SOCIAL	
07.01 - SECRETARIA DE ASSISTÊNCIA SOCIAL	
07.01.08.244.3062.036-339036-OUTROS SERVIÇOS DE TERCEIROS - P	17.000,00
07.01.08.244.3062.089-339036-OUTROS SERVIÇOS DE TERCEIROS - P	16.000,00
1100 - SECR. MUN. DE INFRAESTRUTURA, AGRIC MEIO AMBIENTE	
11.01 - SECR. MUN. DE INFRAESTRUTURA, AGRIC MEIO AMBIENTE	
11.01.04.122.4012.098-339030-MATERIAL DE CONSUMO	5.500,00
11.01.15.122.4012.101-339036-OUTROS SERVIÇOS DE TERCEIROS - P	45.000,00
11.01.15.451.4011.067-449051-Obras E Instalações	120.000,00
11.01.15.451.4011.071-449051-Obras E Instalações	131.100,00
11.01.20.122.5032.096-337170-Rateio pela Participação em Consórcio Púb	2.000,00

Art. 2º - Para atendimento da Suplementação que trata o artigo anterior serão utilizados recursos provenientes da anulação parcial da(s) seguinte(s) dotação(ões) orçamentária(s):

0200 - ASSESSORIA DE GABINETE	
02.01 - ASSESSORIA DE GABINETE	
02.01.04.122.2012.010-339030-MATERIAL DE CONSUMO	52.000,00
02.02 - ASSES. DE GAB. P/ ASSUN. DO COMÉRCIO E INDUSTRIA	
02.02.04.122.5012.093-339030-MATERIAL DE CONSUMO	1.000,00
0300 - SECRETARIA DE FINANÇAS	
03.01 - SECRETARIA DE FINANÇAS	
03.01.04.129.2022.015-339039-OUTROS SERVIÇOS DE TERCEIROS - P	10.000,00
0400 - SECRETARIA DE ADMINISTRAÇÃO	
04.01 - SECRETARIA DE ADMINISTRAÇÃO	
04.01.04.122.2032.012-339039-OUTROS SERVIÇOS DE TERCEIROS - P	18.000,00
0500 - SECRETARIA DE EDUCAÇÃO	
05.01 - SECRETARIA DE EDUCAÇÃO	
05.01.12.122.3012.016-339039-OUTROS SERVIÇOS DE TERCEIROS - P	70.000,00
05.01.12.361.0022.055-339030-MATERIAL DE CONSUMO	216.000,00
05.01.12.361.3022.023-319011-Vencimentos E Vantagens Fixas - Pessoal	550.000,00
05.01.12.361.3022.023-339039-OUTROS SERVIÇOS DE TERCEIROS - P	170.000,00
05.01.12.365.3012.017-339014-Diárias - Civil	500,00
05.01.12.365.3012.017-339030-MATERIAL DE CONSUMO	70.000,00
05.01.12.365.3012.017-339032-Material de Distribuição Gratuita	500,00
05.03 - FUNDO MUNICIPAL DE CULTURA DE RIBAS DO RIO PARDO	
05.03.13.392.3031.056-339039-OUTROS SERVIÇOS DE TERCEIROS - P	50.000,00
0700 - SECRETARIA DE ASSISTÊNCIA SOCIAL	
07.01 - SECRETARIA DE ASSISTÊNCIA SOCIAL	
07.01.08.244.3062.036-319011-Vencimentos E Vantagens Fixas - Pessoal	132.532,54
07.01.08.244.3062.036-319013-Obrigações Patronais	100.000,00
07.01.08.244.3062.036-339039-OUTROS SERVIÇOS DE TERCEIROS - P	33.000,00

Este documento é cópia do original assinado digitalmente por: FERNANDA ALTISSIMO - 20/01/20 12:05
Para validar a assinatura acesse o site https://assinador.tce.ms.gov.br/Conferencia e informe o código: BD2E62D03B9E

1100 - SECR. MUN. DE INFRAESTRUTURA, AGRIC MEIO AMBIENTE

11.01 - SECR. MUN. DE INFRAESTRUTURA, AGRIC MEIO AMBIENTE

11.01.04.122.4012.098-339036-OUTROS SERVIÇOS DE TERCEIROS - P	5.000,00
11.01.04.122.4012.098-339039-OUTROS SERVIÇOS DE TERCEIROS - P	500,00
11.01.15.122.4012.101-339030-MATERIAL DE CONSUMO	45.000,00
11.01.15.122.4012.101-339039-OUTROS SERVIÇOS DE TERCEIROS - P	100.000,00
11.01.15.451.4011.067-449051-Obras E Instalações	120.000,00
11.01.20.122.5032.096-339030-MATERIAL DE CONSUMO	2.000,00

Art. 3° - Este decreto entrará em vigor na data de sua emissão, revogadas as disposições em contrário.

GABINETE DO PREFEITO MUNICIPAL, 11 DE JANEIRO DE 2.017

PAULO CESAR LIMA SILVEIRA
Prefeito Municipal

Este documento é cópia do original assinado digitalmente por: FERNANDA ALTISSIMO - 20/01/20 12:05
Para validar a assinatura acesse o site https://assinador.tce.ms.gov.br/Conferencia e informe o código: BD2E62D03B9E

ESTADO DE MATO GROSSO DO SUL
PREFEITURA MUNICIPAL DE RIBAS DO RIO PARDO

GABINETE DO PREFEITO
DECRETO ORÇAMENTÁRIO Nº 0008 DE 11 DE JANEIRO DE 2.017

"Dispõe sobre alterações ao orçamento anual do exercício de 2017 e dá outras providências"

PAULO CESAR LIMA SILVEIRA, Prefeito de Ribas do Rio Pardo, Estado de Mato Grosso do Sul, usando das atribuições que lhe são conferidas por Lei, em conformidade com a Lei nº 1071 de 27/09/2016.

DECRETA:

Art. 1º - Fica aberto no corrente exercício Crédito Adicional Suplementar , no valor de R$ 1.746.032,54, para reforço da(s) seguinte(s) dotação(ões) orçamentária(s):

0200 - ASSESSORIA DE GABINETE	
02.01 - ASSESSORIA DE GABINETE	
02.01.04.122.2012.010-339039-OUTROS SERVIÇOS DE TERCEIROS - P	52.000,00
02.02 - ASSES. DE GAB. P/ ASSUN. DO COMÉRCIO E INDUSTRIA	
02.02.04.122.5012.093-339014-Diárias - Civil	1.000,00
0300 - SECRETARIA DE FINANÇAS	
03.01 - SECRETARIA DE FINANÇAS	
03.01.04.129.2022.015-339036-OUTROS SERVIÇOS DE TERCEIROS - P	10.000,00
0400 - SECRETARIA DE ADMINISTRAÇÃO	
04.01 - SECRETARIA DE ADMINISTRAÇÃO	
04.01.04.122.2032.012-319013-Obrigações Patronais	50.000,00
04.01.04.122.2032.012-339036-OUTROS SERVIÇOS DE TERCEIROS - P	5.000,00
04.01.04.122.2032.012-339039-OUTROS SERVIÇOS DE TERCEIROS - P	400.000,00
04.01.04.122.2032.012-339092-Despesas de Exercícios Anteriores	13.000,00
0500 - SECRETARIA DE EDUCAÇÃO	
05.01 - SECRETARIA DE EDUCAÇÃO	
05.01.12.122.3012.016-319011-Vencimentos E Vantagens Fixas - Pessoal	270.000,00
05.01.12.122.3012.016-319013-Obrigações Patronais	80.000,00
05.01.12.361.0022.055-339039-OUTROS SERVIÇOS DE TERCEIROS - P	216.000,00
05.01.12.361.3021.030-449052-EQUIPAMENTOS E MATERIAL PERMAN	170.000,00
05.01.12.361.3022.023-339039-OUTROS SERVIÇOS DE TERCEIROS - P	1.432,54
05.01.12.365.3012.017-339036-OUTROS SERVIÇOS DE TERCEIROS - P	50.000,00
05.01.12.365.3012.017-339039-OUTROS SERVIÇOS DE TERCEIROS - P	41.000,00
05.03 - FUNDO MUNICIPAL DE CULTURA DE RIBAS DO RIO PARDO	
05.03.13.392.3031.056-339036-OUTROS SERVIÇOS DE TERCEIROS - P	50.000,00
0700 - SECRETARIA DE ASSISTÊNCIA SOCIAL	
07.01 - SECRETARIA DE ASSISTÊNCIA SOCIAL	
07.01.08.244.3062.036-339036-OUTROS SERVIÇOS DE TERCEIROS - P	17.000,00
07.01.08.244.3062.089-339036-OUTROS SERVIÇOS DE TERCEIROS - P	16.000,00
1100 - SECR. MUN. DE INFRAESTRUTURA, AGRIC MEIO AMBIENTE	
11.01 - SECR. MUN. DE INFRAESTRUTURA, AGRIC MEIO AMBIENTE	
11.01.04.122.4012.098-339030-MATERIAL DE CONSUMO	5.500,00
11.01.15.122.4012.101-339036-OUTROS SERVIÇOS DE TERCEIROS - P	45.000,00
11.01.15.451.4011.067-449051-Obras E Instalações	120.000,00
11.01.15.451.4011.071-449051-Obras E Instalações	131.100,00
11.01.20.122.5032.096-337170-Rateio pela Participação em Consórcio Pú	2.000,00

Art. 2º - Para atendimento da Suplementação que trata o artigo anterior serão utilizados recursos provenientes da anulação parcial da(s) seguinte(s) dotação(ões) orçamentária(s):

0200 - ASSESSORIA DE GABINETE	
02.01 - ASSESSORIA DE GABINETE	
02.01.04.122.2012.010-339030-MATERIAL DE CONSUMO	52.000,00
02.02 - ASSES. DE GAB. P/ ASSUN. DO COMÉRCIO E INDUSTRIA	
02.02.04.122.5012.093-339030-MATERIAL DE CONSUMO	1.000,00
0300 - SECRETARIA DE FINANÇAS	

Este documento é cópia do original assinado digitalmente por: FERNANDA ALTISSIMO - 20/01/20 12:05
Para validar a assinatura acesse o site https://assinador.tce.ms.gov.br/Conferencia e informe o código: BD2E62D03B9E

03.01 - SECRETARIA DE FINANÇAS	
03.01.04.129.2022.015-339039-OUTROS SERVIÇOS DE TERCEIROS - P	10.000,00
0400 - SECRETARIA DE ADMINISTRAÇÃO	
04.01 - SECRETARIA DE ADMINISTRAÇÃO	
04.01.04.122.2032.012-339039-OUTROS SERVIÇOS DE TERCEIROS - P	18.000,00
0500 - SECRETARIA DE EDUCAÇÃO	
05.01 - SECRETARIA DE EDUCAÇÃO	
05.01.12.122.3012.016-339039-OUTROS SERVIÇOS DE TERCEIROS - P	70.000,00
05.01.12.361.0022.055-339030-MATERIAL DE CONSUMO	216.000,00
05.01.12.361.3022.023-319011-Vencimentos E Vantagens Fixas - Pessoal	550.000,00
05.01.12.361.3022.023-339039-OUTROS SERVIÇOS DE TERCEIROS - P	170.000,00
05.01.12.365.3012.017-339014-Diárias - Civil	500,00
05.01.12.365.3012.017-339030-MATERIAL DE CONSUMO	70.000,00
05.01.12.365.3012.017-339032-Material de Distribuição Gratuita	500,00
05.03 - FUNDO MUNICIPAL DE CULTURA DE RIBAS DO RIO PARDO	
05.03.13.392.3031.056-339039-OUTROS SERVIÇOS DE TERCEIROS - P	50.000,00
0700 - SECRETARIA DE ASSISTÊNCIA SOCIAL	
07.01 - SECRETARIA DE ASSISTÊNCIA SOCIAL	
07.01.08.244.3062.036-319011-Vencimentos E Vantagens Fixas - Pessoal	132.532,54
07.01.08.244.3062.036-319013-Obrigações Patronais	100.000,00
07.01.08.244.3062.036-339039-OUTROS SERVIÇOS DE TERCEIROS - P	33.000,00
1100 - SECR. MUN. DE INFRAESTRUTURA, AGRIC MEIO AMBIENTE	
11.01 - SECR. MUN. DE INFRAESTRUTURA, AGRIC MEIO AMBIENTE	
11.01.04.122.4012.098-339036-OUTROS SERVIÇOS DE TERCEIROS - P	5.000,00
11.01.04.122.4012.098-339039-OUTROS SERVIÇOS DE TERCEIROS - P	500,00
11.01.15.122.4012.101-339030-MATERIAL DE CONSUMO	45.000,00
11.01.15.122.4012.101-339039-OUTROS SERVIÇOS DE TERCEIROS - P	100.000,00
11.01.15.451.4011.067-449051-Obras E Instalações	120.000,00
11.01.20.122.5032.096-339030-MATERIAL DE CONSUMO	2.000,00

Art. 3º - Este decreto entrará em vigor na data de sua publicação, revogadas as disposições em contrário.

GABINETE DO PREFEITO MUNICIPAL, 11 DE JANEIRO DE 2.017

PAULO CESAR LIMA SILVEIRA
Prefeito Municipal

Publicado por:
Rosangela f De Souza Collis
Código Identificador:D2AAC743

Matéria publicada no Diário Oficial dos Municípios do Estado do Mato Grosso do Sul no dia 15/10/2019. Edição 2458
A verificação de autenticidade da matéria pode ser feita informando o código identificador no site:
http://www.diariomunicipal.com.br/ms/

Este documento é cópia do original assinado digitalmente por: FERNANDA ALTISSIMO - 20/01/20 12:05
Para validar a assinatura acesse o site https://assinador.tce.ms.gov.br/Conferencia e informe o código: BD2E62D03B9E

ESTADO DE MATO GROSSO DO SUL
MUNICIPIO DE RIBAS DO RIO PARDO

DECRETO ORÇAMENTÁRIO Nº 0016 DE 3 DE ABRIL DE 2.017

"Dispõe sobre alterações ao orçamento anual do exercício de 2017 e dá outras providências"

PAULO CESAR LIMA SILVEIRA, Prefeito de Ribas do Rio Pardo, Estado de Mato Grosso do Sul, usando das atribuições que lhe são conferidas por Lei, em conformidade com a Lei nº 1071 de 23/12/2016.

DECRETA:

Art. 1º - Fica aberto no corrente exercício Crédito Adicional Suplementar , no valor de R$ 5.073.510,06, para reforço da(s) seguinte(s) dotação(ões) orçamentária(s):

0200 - ASSESSORIA DE GABINETE	
02.01 - ASSESSORIA DE GABINETE	
02.01.04.122.2012.010-339036-OUTROS SERVIÇOS DE TERCEIROS - P	11.000,00
02.01.04.122.2012.010-339039-OUTROS SERVIÇOS DE TERCEIROS - P	87.500,00
02.02 - ASSES. DE GAB. P/ ASSUN. DO COMÉRCIO E INDUSTRIA	
02.02.04.122.5012.093-339014-Diárias - Civil	10.000,00
02.02.20.606.5012.095-339039-OUTROS SERVIÇOS DE TERCEIROS - P	45.000,00
0400 - SECRETARIA DE ADMINISTRAÇÃO	
04.01 - SECRETARIA DE ADMINISTRAÇÃO	
04.01.04.122.2032.012-319011-Vencimentos E Vantagens Fixas - Pessoal	1.223.000,00
04.01.04.122.2032.012-319013-Obrigações Patronais	231.000,00
04.01.04.122.2032.012-339039-OUTROS SERVIÇOS DE TERCEIROS - P	87.000,00
0500 - SECRETARIA DE EDUCAÇÃO	
05.01 - SECRETARIA DE EDUCAÇÃO	
05.01.12.122.3012.016-319011-Vencimentos E Vantagens Fixas - Pessoal	569.000,00
05.01.12.122.3012.016-319013-Obrigações Patronais	50.000,00
05.01.12.122.3012.016-339014-Diarias - Civil	1.000,00
05.01.12.122.3012.016-339030-MATERIAL DE CONSUMO	231.500,00
05.01.12.122.3012.016-339039-OUTROS SERVIÇOS DE TERCEIROS - P	587.000,00
05.01.12.306.0032.025-339030-MATERIAL DE CONSUMO	27.000,00
05.01.12.361.0022.055-339039-OUTROS SERVIÇOS DE TERCEIROS - P	302.000,00
05.01.12.361.3022.023-319094-Indenizações E Restituições Trabalhistas	25.000,00
05.01.12.365.3012.017-339030-MATERIAL DE CONSUMO	28.000,00
05.01.12.365.3012.017-339039-OUTROS SERVIÇOS DE TERCEIROS - P	53.000,00

Este documento é cópia do original assinado digitalmente por: FERNANDA ALTISSIMO - 20/01/20 12:05
Para validar a assinatura acesse o site https://assinador.tce.ms.gov.br/Conferencia e informe o código: BD2E62D03B9E

05.02 - FUNDO MAN. DES. ED. BAS. VAL. PROF. EDUC.

05.02.12.365.3012.009-319011-Vencimentos E Vantagens Fixas - Pessoal 128.000,00

0700 - SECRETARIA DE ASSISTÊNCIA SOCIAL

07.01 - SECRETARIA DE ASSISTÊNCIA SOCIAL

07.01.08.244.3062.036-319094-Indenizações E Restituições Trabalhistas 150.000,00

07.01.08.244.3062.036-339036-OUTROS SERVIÇOS DE TERCEIROS - P 28.000,00

07.03 - FUNDO MUNICIPAL DE INVESTIMENTOS SOCIAIS

07.03.08.244.3062.020-339032-Material de Distribuição Gratuita 455.000,00

1100 - SECR. MUN. DE INFRAESTRUTURA, AGRIC MEIO AMBIENTE

11.01 - SECR. MUN. DE INFRAESTRUTURA, AGRIC MEIO AMBIENTE

11.01.04.122.4012.098-339030-MATERIAL DE CONSUMO 83.000,00

11.01.15.122.4012.101-319094-Indenizações E Restituições Trabalhistas 153.510,06

11.01.15.122.4012.101-339030-MATERIAL DE CONSUMO 102.000,00

11.01.15.451.4011.070-449051-Obras E Instalações 160.000,00

11.01.25.752.4012.104-339030-MATERIAL DE CONSUMO 37.000,00

11.01.25.752.4012.104-339039-OUTROS SERVIÇOS DE TERCEIROS - P 58.000,00

11.01.26.782.4012.107-339039-OUTROS SERVIÇOS DE TERCEIROS - P 136.000,00

1400 - SECRETARIA DE OBRAS

14.01 - SECRETARIA DE OBRAS

14.01.04.122.4012.114-339039-OUTROS SERVIÇOS DE TERCEIROS - P 15.000,00

Art. 2º - Para atendimento da Suplementação que trata o artigo anterior serão utilizados recursos provenientes da anulação parcial da(s) seguinte(s) dotação(ões) orçamentária(s):

0200 - ASSESSORIA DE GABINETE

02.01 - ASSESSORIA DE GABINETE

02.01.04.122.2012.010-319011-Vencimentos E Vantagens Fixas - Pessoal 45.000,00

02.01.04.122.2012.010-339030-MATERIAL DE CONSUMO 26.500,00

02.01.04.122.2012.010-339036-OUTROS SERVIÇOS DE TERCEIROS - P 2.000,00

02.01.04.122.2012.011-339039-OUTROS SERVIÇOS DE TERCEIROS - P 50.000,00

02.02 - ASSES. DE GAB. P/ ASSUN. DO COMÉRCIO E INDUSTRIA

02.02.04.122.5012.093-339030-MATERIAL DE CONSUMO 10.000,00

02.02.04.122.5012.093-339039-OUTROS SERVIÇOS DE TERCEIROS - P 20.000,00

0300 - SECRETARIA DE FINANÇAS

03.01 - SECRETARIA DE FINANÇAS

03.01.04.129.2022.015-339030-MATERIAL DE CONSUMO 3.510,06

03.01.04.129.2022.015-339039-OUTROS SERVIÇOS DE TERCEIROS - P 27.000,00

03.01.04.129.2022.015-339091-Sentenças Judiciais 121.000,00

0400 - SECRETARIA DE ADMINISTRAÇÃO

04.01 - SECRETARIA DE ADMINISTRAÇÃO

04.01.04.122.2032.012-339030-MATERIAL DE CONSUMO 113.000,00

04.01.04.122.2032.012-339035-Serviços de Consultoria 25.000,00

04.01.04.122.2032.012-469071-Principal da Dívida Contratual Resgatado 533.000,00

Este documento é cópia do original assinado digitalmente por: FERNANDA ALTISSIMO - 20/01/20 12:05
Para validar a assinatura acesse o site https://assinador.tce.ms.gov.br/Conferencia e informe o código: BD2E62D03B9E

0500 - SECRETARIA DE EDUCAÇÃO

05.01 - SECRETARIA DE EDUCAÇÃO

05.01.12.122.3012.016-339014-Diárias - Civil	3.000,00
05.01.12.122.3012.016-339030-MATERIAL DE CONSUMO	4.000,00
05.01.12.122.3012.016-339036-OUTROS SERVIÇOS DE TERCEIROS - P	26.500,00
05.01.12.122.3012.016-339039-OUTROS SERVIÇOS DE TERCEIROS - P	510.000,00
05.01.12.306.0032.021-339030-MATERIAL DE CONSUMO	15.000,00
05.01.12.306.0032.025-339030-MATERIAL DE CONSUMO	103.000,00
05.01.12.361.0022.024-339030-MATERIAL DE CONSUMO	45.000,00
05.01.12.361.0022.054-339030-MATERIAL DE CONSUMO	250.000,00
05.01.12.361.0022.055-339030-MATERIAL DE CONSUMO	402.000,00
05.01.12.361.0022.055-339036-OUTROS SERVIÇOS DE TERCEIROS - P	50.000,00
05.01.12.361.3022.023-319011-Vencimentos E Vantagens Fixas - Pessoal	46.000,00
05.01.12.361.3022.023-319013-Obrigações Patronais	210.000,00
05.01.12.361.3022.023-339030-MATERIAL DE CONSUMO	25.000,00
05.01.12.364.3012.033-339039-OUTROS SERVIÇOS DE TERCEIROS - P	18.000,00
05.01.12.365.3012.017-339030-MATERIAL DE CONSUMO	15.000,00
05.01.12.365.3012.017-339036-OUTROS SERVIÇOS DE TERCEIROS - P	38.000,00

05.02 - FUNDO MAN. DES. ED. BAS. VAL. PROF. EDUC.

05.02.12.361.3022.045-319011-Vencimentos E Vantagens Fixas - Pessoal	100.000,00
05.02.12.365.3012.009-339039-OUTROS SERVIÇOS DE TERCEIROS - P	28.000,00

0700 - SECRETARIA DE ASSISTÊNCIA SOCIAL

07.01 - SECRETARIA DE ASSISTÊNCIA SOCIAL

07.01.08.244.3062.036-319011-Vencimentos E Vantagens Fixas - Pessoal	920.000,00
07.01.08.244.3062.036-319013-Obrigações Patronais	151.000,00
07.01.08.244.3062.036-339039-OUTROS SERVIÇOS DE TERCEIROS - P	28.000,00

07.03 - FUNDO MUNICIPAL DE INVESTIMENTOS SOCIAIS

07.03.08.244.3061.018-459061-Aquisição de Imóveis	17.000,00
07.03.08.244.3062.092-339030-MATERIAL DE CONSUMO	88.000,00
07.03.08.244.3062.092-339032-Material de Distribuição Gratuita	60.000,00
07.03.08.244.3062.092-339039-OUTROS SERVIÇOS DE TERCEIROS - P	90.000,00
07.03.08.482.3121.021-339032-Material de Distribuição Gratuita	200.000,00

1100 - SECR. MUN. DE INFRAESTRUTURA, AGRIC MEIO AMBIENTE

11.01 - SECR. MUN. DE INFRAESTRUTURA, AGRIC MEIO AMBIENTE

11.01.04.122.4012.098-339036-OUTROS SERVIÇOS DE TERCEIROS - P	6.000,00
11.01.04.122.4012.098-339039-OUTROS SERVIÇOS DE TERCEIROS - P	6.000,00
11.01.15.122.4012.101-319011-Vencimentos E Vantagens Fixas - Pessoal	150.000,00
11.01.15.122.4012.101-339039-OUTROS SERVIÇOS DE TERCEIROS - P	102.000,00
11.01.15.451.4011.071-449051-Obras E Instalações	160.000,00
11.01.25.752.4012.104-339030-MATERIAL DE CONSUMO	37.000,00
11.01.25.752.4012.104-339030-MATERIAL DE CONSUMO	58.000,00
11.01.26.782.4012.107-339030-MATERIAL DE CONSUMO	136.000,00

Este documento é cópia do original assinado digitalmente por: FERNANDA ALTISSIMO - 20/01/20 12:05
Para validar a assinatura acesse o site https://assinador.tce.ms.gov.br/Conferencia e informe o código: BD2E62D03B9E

Art. 3° - Este decreto entrará em vigor na data de sua emissão, revogadas as disposições em contrário.

GABINETE DO PREFEITO MUNICIPAL, 3 DE ABRIL DE 2.017

PAULO CESAR LIMA SILVEIRA
Prefeito Municipal

Este documento é cópia do original assinado digitalmente por: FERNANDA ALTISSIMO - 20/01/20 12:05
Para validar a assinatura acesse o site https://assinador.tce.ms.gov.br/Conferencia e informe o código: BD2E62D03B9E

ESTADO DE MATO GROSSO DO SUL
PREFEITURA MUNICIPAL DE RIBAS DO RIO PARDO

GABINETE DO PREFEITO
DECRETO ORÇAMENTÁRIO Nº 0016 DE 3 DE ABRIL DE 2.017

"Dispõe sobre alterações ao orçamento anual do exercício de 2017 e dá outras providências"

PAULO CESAR LIMA SILVEIRA, Prefeito de Ribas do Rio Pardo, Estado de Mato Grosso do Sul, usando das atribuições que lhe são conferidas por Lei, em conformidade com a Lei nº 1071 de 27/09/2016.

DECRETA:

Art. 1º - Fica aberto no corrente exercício Crédito Adicional Suplementar , no valor de R$ 5.073.510,06, para reforço da(s) seguinte(s) dotação(ões) orçamentária(s):

0200 - ASSESSORIA DE GABINETE	
02.01 - ASSESSORIA DE GABINETE	
02.01.04.122.2012.010-339036-OUTROS SERVIÇOS DE TERCEIROS - P	11.000,00
02.01.04.122.2012.010-339039-OUTROS SERVIÇOS DE TERCEIROS - P	87.500,00
02.02 - ASSES. DE GAB. P/ ASSUN. DO COMÉRCIO E INDUSTRIA	
02.02.04.122.5012.093-339014-Diárias - Civil	10.000,00
02.02.20.606.5012.095-339039-OUTROS SERVIÇOS DE TERCEIROS - P	45.000,00
0400 - SECRETARIA DE ADMINISTRAÇÃO	
04.01 - SECRETARIA DE ADMINISTRAÇÃO	
04.01.04.122.2032.012-319011-Vencimentos E Vantagens Fixas - Pessoal	1.223.000,00
04.01.04.122.2032.012-319013-Obrigações Patronais	231.000,00
04.01.04.122.2032.012-339039-OUTROS SERVIÇOS DE TERCEIROS - P	87.000,00
0500 - SECRETARIA DE EDUCAÇÃO	
05.01 - SECRETARIA DE EDUCAÇÃO	
05.01.12.122.3012.016-319011-Vencimentos E Vantagens Fixas - Pessoal	569.000,00
05.01.12.122.3012.016-319013-Obrigações Patronais	50.000,00
05.01.12.122.3012.016-339014-Diárias - Civil	1.000,00
05.01.12.122.3012.016-339030-MATERIAL DE CONSUMO	231.500,00
05.01.12.122.3012.016-339039-OUTROS SERVIÇOS DE TERCEIROS - P	587.000,00
05.01.12.306.0032.025-339030-MATERIAL DE CONSUMO	27.000,00
05.01.12.361.0022.055-339039-OUTROS SERVIÇOS DE TERCEIROS - P	302.000,00
05.01.12.361.3022.023-319094-Indenizações E Restituições Trabalhistas	25.000,00
05.01.12.365.3012.017-339030-MATERIAL DE CONSUMO	28.000,00
05.01.12.365.3012.017-339039-OUTROS SERVIÇOS DE TERCEIROS - P	53.000,00

05.02 - FUNDO MAN. DES. ED. BAS. VAL. PROF. EDUC.	
05.02.12.365.3012.009-319011-Vencimentos E Vantagens Fixas - Pessoal	128.000,00
0700 - SECRETARIA DE ASSISTÊNCIA SOCIAL	
07.01 - SECRETARIA DE ASSISTÊNCIA SOCIAL	
07.01.08.244.3062.036-319094-Indenizações E Restituições Trabalhistas	150.000,00
07.01.08.244.3062.036-339036-OUTROS SERVIÇOS DE TERCEIROS - P	28.000,00
07.03 - FUNDO MUNICIPAL DE INVESTIMENTOS SOCIAIS	
07.03.08.244.3062.020-339032-Material de Distribuição Gratuita	455.000,00
1100 - SECR. MUN. DE INFRAESTRUTURA, AGRIC MEIO AMBIENTE	
11.01 - SECR. MUN. DE INFRAESTRUTURA, AGRIC MEIO AMBIENTE	
11.01.04.122.4012.098-339030-MATERIAL DE CONSUMO	83.000,00
11.01.15.122.4012.101-319094-Indenizações E Restituições Trabalhistas	153.510,06
11.01.15.122.4012.101-339030-MATERIAL DE CONSUMO	102.000,00
11.01.15.451.4011.070-449051-Obras E Instalações	160.000,00
11.01.25.752.4012.104-339030-MATERIAL DE CONSUMO	37.000,00
11.01.25.752.4012.104-339039-OUTROS SERVIÇOS DE TERCEIROS - P	58.000,00
11.01.26.782.4012.107-339039-OUTROS SERVIÇOS DE TERCEIROS - P	136.000,00
1400 - SECRETARIA DE OBRAS	
14.01 - SECRETARIA DE OBRAS	
14.01.04.122.4012.114-339039-OUTROS SERVIÇOS DE TERCEIROS - P	15.000,00

Este documento é cópia do original assinado digitalmente por: FERNANDA ALTISSIMO - 20/01/20 12:05
Para validar a assinatura acesse o site https://assinador.tce.ms.gov.br/Conferencia e informe o código: BD2E62D03B9E

Art. 2º - Para atendimento da Suplementação que trata o artigo anterior serão utilizados recursos provenientes da anulação parcial da(s) seguinte(s) dotação(ões) orçamentária(s):

0200 - ASSESSORIA DE GABINETE	
02.01 - ASSESSORIA DE GABINETE	
02.01.04.122.2012.010-319011-Vencimentos E Vantagens Fixas - Pessoal	45.000,00
02.01.04.122.2012.010-339030-MATERIAL DE CONSUMO	26.500,00
02.01.04.122.2012.010-339036-OUTROS SERVIÇOS DE TERCEIROS - P	2.000,00
02.01.04.122.2012.011-339039-OUTROS SERVIÇOS DE TERCEIROS - P	50.000,00
02.02 - ASSES. DE GAB. P/ ASSUN. DO COMÉRCIO E INDUSTRIA	
02.02.04.122.5012.093-339030-MATERIAL DE CONSUMO	10.000,00
02.02.04.122.5012.093-339039-OUTROS SERVIÇOS DE TERCEIROS - P	20.000,00
0300 - SECRETARIA DE FINANÇAS	
03.01 - SECRETARIA DE FINANÇAS	
03.01.04.129.2022.015-339030-MATERIAL DE CONSUMO	3.510,06
03.01.04.129.2022.015-339039-OUTROS SERVIÇOS DE TERCEIROS - P	27.000,00
03.01.04.129.2022.015-339091-Sentenças Judiciais	121.000,00
0400 - SECRETARIA DE ADMINISTRAÇÃO	
04.01 - SECRETARIA DE ADMINISTRAÇÃO	
04.01.04.122.2032.012-339030-MATERIAL DE CONSUMO	113.000,00
04.01.04.122.2032.012-339035-Serviços de Consultoria	25.000,00
04.01.04.122.2032.012-469071-Principal da Dívida Contratual Resgatado	533.000,00

0500 - SECRETARIA DE EDUCAÇÃO	
05.01 - SECRETARIA DE EDUCAÇÃO	
05.01.12.122.3012.016-339014-Diárias - Civil	3.000,00
05.01.12.122.3012.016-339030-MATERIAL DE CONSUMO	4.000,00
05.01.12.122.3012.016-339036-OUTROS SERVIÇOS DE TERCEIROS - P	26.500,00
05.01.12.122.3012.016-339039-OUTROS SERVIÇOS DE TERCEIROS - P	510.000,00
05.01.12.306.0032.021-339030-MATERIAL DE CONSUMO	15.000,00
05.01.12.306.0032.025-339030-MATERIAL DE CONSUMO	103.000,00
05.01.12.361.0022.024-339030-MATERIAL DE CONSUMO	45.000,00
05.01.12.361.0022.054-339030-MATERIAL DE CONSUMO	250.000,00
05.01.12.361.0022.055-339030-MATERIAL DE CONSUMO	402.000,00
05.01.12.361.0022.055-339036-OUTROS SERVIÇOS DE TERCEIROS - P	50.000,00
05.01.12.361.3022.023-319011-Vencimentos E Vantagens Fixas - Pessoal	46.000,00
05.01.12.361.3022.023-319013-Obrigações Patronais	210.000,00
05.01.12.361.3022.023-339030-MATERIAL DE CONSUMO	25.000,00
05.01.12.364.3012.033-339039-OUTROS SERVIÇOS DE TERCEIROS - P	18.000,00
05.01.12.365.3012.017-339030-MATERIAL DE CONSUMO	15.000,00
05.01.12.365.3012.017-339036-OUTROS SERVIÇOS DE TERCEIROS - P	38.000,00
05.02 - FUNDO MAN. DES. ED. BAS. VAL. PROF. EDUC.	
05.02.12.361.3022.045-319011-Vencimentos E Vantagens Fixas - Pessoal	100.000,00
05.02.12.365.3012.009-339039-OUTROS SERVIÇOS DE TERCEIROS - P	28.000,00
0700 - SECRETARIA DE ASSISTÊNCIA SOCIAL	
07.01 - SECRETARIA DE ASSISTÊNCIA SOCIAL	
07.01.08.244.3062.036-319011-Vencimentos E Vantagens Fixas - Pessoal	920.000,00
07.01.08.244.3062.036-319013-Obrigações Patronais	151.000,00
07.01.08.244.3062.036-339039-OUTROS SERVIÇOS DE TERCEIROS - P	28.000,00
07.03 - FUNDO MUNICIPAL DE INVESTIMENTOS SOCIAIS	
07.03.08.244.3061.018-459061-Aquisição de Imóveis	17.000,00
07.03.08.244.3062.092-339030-MATERIAL DE CONSUMO	88.000,00
07.03.08.244.3062.092-339032-Material de Distribuição Gratuita	60.000,00
07.03.08.244.3062.092-339039-OUTROS SERVIÇOS DE TERCEIROS - P	90.000,00
07.03.08.482.3121.021-339032-Material de Distribuição Gratuita	200.000,00
1100 - SECR. MUN. DE INFRAESTRUTURA, AGRIC MEIO AMBIENTE	
11.01 - SECR. MUN. DE INFRAESTRUTURA, AGRIC MEIO AMBIENTE	
11.01.04.122.4012.098-339036-OUTROS SERVIÇOS DE TERCEIROS - P	6.000,00
11.01.04.122.4012.098-339039-OUTROS SERVIÇOS DE TERCEIROS - P	6.000,00
11.01.15.122.4012.101-319011-Vencimentos E Vantagens Fixas - Pessoal	150.000,00
11.01.15.122.4012.101-339039-OUTROS SERVIÇOS DE TERCEIROS - P	102.000,00
11.01.15.451.4011.071-449051-Obras E Instalações	160.000,00
11.01.25.752.4012.104-339030-MATERIAL DE CONSUMO	37.000,00

Este documento é cópia do original assinado digitalmente por: FERNANDA ALTISSIMO - 20/01/20 12:05
Para validar a assinatura acesse o site https://assinador.tce.ms.gov.br/Conferencia e informe o código: BD2E62D03B9E

11.01.25.752.4012.104-339030-MATERIAL DE CONSUMO	58.000,00
11.01.26.782.4012.107-339030-MATERIAL DE CONSUMO	136.000,00

Art. 3º - Este decreto entrará em vigor na data de sua publicação, revogadas as disposições em contrário.

GABINETE DO PREFEITO MUNICIPAL, 3 DE ABRIL DE 2.017

PAULO CESAR LIMA SILVEIRA
Prefeito Municipal

Publicado por:
Rosangela f De Souza Collis
Código Identificador:1CDB7AC9

Matéria publicada no Diário Oficial dos Municípios do Estado do Mato Grosso do Sul no dia 15/10/2019. Edição 2458
A verificação de autenticidade da matéria pode ser feita informando o código identificador no site:
http://www.diariomunicipal.com.br/ms/

Este documento é cópia do original assinado digitalmente por: FERNANDA ALTISSIMO - 20/01/20 12:05
Para validar a assinatura acesse o site https://assinador.tce.ms.gov.br/Conferencia e informe o código: BD2E62D03B9E

ESTADO DE MATO GROSSO DO SUL
MUNICIPIO DE RIBAS DO RIO PARDO

DECRETO ORÇAMENTÁRIO Nº 0017 DE 3 DE ABRIL DE 2.017

"Dispõe sobre alterações ao orçamento anual do exercício de 2017 e dá outras providências"

PAULO CESAR LIMA SILVEIRA, Prefeito de Ribas do Rio Pardo, Estado de Mato Grosso do Sul, usando das atribuições que lhe são conferidas por Lei, em conformidade com a Lei nº 1071 de 23/12/2016.

DECRETA:

Art. 1º - Fica aberto no corrente exercício Crédito Adicional Suplementar , no valor de R$ 242.000,00, para reforço da(s) seguinte(s) dotação(ões) orçamentária(s):

0600 - SECRETARIA DE SAÚDE

06.01 - FUNDO MUNICIPAL DE SAÚDE

06.01.10.122.3112.076-319094-Indenizações E Restituições Trabalhistas	30.000,00
06.01.10.122.3112.076-339030-MATERIAL DE CONSUMO	15.000,00
06.01.10.301.3042.002-339039-OUTROS SERVIÇOS DE TERCEIROS - P	27.000,00
06.01.10.302.3081.022-449052-EQUIPAMENTOS E MATERIAL PERMANE	28.000,00
06.01.10.302.3082.006-339036-OUTROS SERVIÇOS DE TERCEIROS - P	132.000,00
06.01.10.303.3052.003-339032-Material de Distribuição Gratuita	10.000,00

Art. 2º - Para atendimento da Suplementação que trata o artigo anterior serão utilizados recursos provenientes da anulação parcial da(s) seguinte(s) dotação(ões) orçamentária(s):

0600 - SECRETARIA DE SAÚDE

06.01 - FUNDO MUNICIPAL DE SAÚDE

06.01.10.122.3112.076-319011-Vencimentos E Vantagens Fixas - Pessoal	30.000,00
06.01.10.122.3112.076-339030-MATERIAL DE CONSUMO	15.000,00
06.01.10.301.3042.002-339039-OUTROS SERVIÇOS DE TERCEIROS - P	27.000,00
06.01.10.302.3081.022-449052-EQUIPAMENTOS E MATERIAL PERMANE	28.000,00
06.01.10.302.3082.006-339030-MATERIAL DE CONSUMO	20.000,00
06.01.10.302.3082.006-339030-MATERIAL DE CONSUMO	50.000,00
06.01.10.302.3082.006-339030-MATERIAL DE CONSUMO	42.000,00
06.01.10.302.3082.006-339039-OUTROS SERVIÇOS DE TERCEIROS - P	20.000,00
06.01.10.303.3052.003-339032-Material de Distribuição Gratuita	10.000,00

Este documento é cópia do original assinado digitalmente por: FERNANDA ALTISSIMO - 20/01/26 12:05
Para validar a assinatura acesse o site https://assinador.tce.ms.gov.br/Conferencia e informe o código: BD2E62D03B9E

Art. 3° - Este decreto entrará em vigor na data de sua emissão, revogadas as disposições em contrário.

GABINETE DO PREFEITO MUNICIPAL, 3 DE ABRIL DE 2.017

PAULO CESAR LIMA SILVEIRA
Prefeito Municipal

Este documento é cópia do original assinado digitalmente por: FERNANDA ALTISSIMO - 20/01/20 12:05
Para validar a assinatura acesse o site https://assinador.tce.ms.gov.br/Conferencia e informe o código: BD2E62D03B9E

ESTADO DE MATO GROSSO DO SUL
PREFEITURA MUNICIPAL DE RIBAS DO RIO PARDO

GABINETE DO PREFEITO
DECRETO ORÇAMENTÁRIO Nº 0017 DE 3 DE ABRIL DE 2.017

"Dispõe sobre alterações ao orçamento anual do exercício de 2017 e dá outras providências"

PAULO CESAR LIMA SILVEIRA, Prefeito de Ribas do Rio Pardo, Estado de Mato Grosso do Sul, usando das atribuições que lhe são conferidas por Lei, em conformidade com a Lei nº 1071 de 23/12/2016.

DECRETA:

Art. 1º - Fica aberto no corrente exercício Crédito Adicional Suplementar , no valor de R$ 242.000,00, para reforço da(s) seguinte(s) dotação(ões) orçamentária(s):

0600 - SECRETARIA DE SAÚDE	
06.01 - FUNDO MUNICIPAL DE SAÚDE	
06.01.10.122.3112.076-319094-Indenizações E Restituições Trabalhistas	30.000,00
06.01.10.122.3112.076-339030-MATERIAL DE CONSUMO	15.000,00
06.01.10.301.3042.002-339039-OUTROS SERVIÇOS DE TERCEIROS - P	27.000,00
06.01.10.302.3081.022-449052-EQUIPAMENTOS E MATERIAL PERMAN	28.000,00
06.01.10.302.3082.006-339036-OUTROS SERVIÇOS DE TERCEIROS - P	132.000,00
06.01.10.303.3052.003-339032-Material de Distribuição Gratuita	10.000,00

Art. 2º - Para atendimento da Suplementação que trata o artigo anterior serão utilizados recursos provenientes da anulação parcial da(s) seguinte(s) dotação(ões) orçamentária(s):

0600 - SECRETARIA DE SAÚDE	
06.01 - FUNDO MUNICIPAL DE SAÚDE	
06.01.10.122.3112.076-319011-Vencimentos E Vantagens Fixas - Pessoal	30.000,00
06.01.10.122.3112.076-339030-MATERIAL DE CONSUMO	15.000,00
06.01.10.301.3042.002-339039-OUTROS SERVIÇOS DE TERCEIROS - P	27.000,00
06.01.10.302.3081.022-449052-EQUIPAMENTOS E MATERIAL PERMAN	28.000,00
06.01.10.302.3082.006-339030-MATERIAL DE CONSUMO	20.000,00
06.01.10.302.3082.006-339030-MATERIAL DE CONSUMO	50.000,00
06.01.10.302.3082.006-339030-MATERIAL DE CONSUMO	42.000,00
06.01.10.302.3082.006-339039-OUTROS SERVIÇOS DE TERCEIROS - P	20.000,00
06.01.10.303.3052.003-339032-Material de Distribuição Gratuita	10.000,00

Art. 3º - Este decreto entrará em vigor na data de sua publicação, revogadas as disposições em contrário.

GABINETE DO PREFEITO MUNICIPAL, 3 DE ABRIL DE 2.017

PAULO CESAR LIMA SILVEIRA
Prefeito Municipal

Publicado por:
Rosangela f De Souza Collis
Código Identificador:B8C99EAE

Matéria publicada no Diário Oficial dos Municípios do Estado do Mato Grosso do Sul no dia 15/10/2019. Edição 2458
A verificação de autenticidade da matéria pode ser feita informando o código identificador no site:
http://www.diariomunicipal.com.br/ms/

Este documento é cópia do original assinado digitalmente por: FERNANDA ALTISSIMO - 20/01/20 12:05
Para validar a assinatura acesse o site https://assinador.tce.ms.gov.br/Conferencia e informe o código: BD2E62D03B9E

ESTADO DE MATO GROSSO DO SUL
MUNICIPIO DE RIBAS DO RIO PARDO

DECRETO ORÇAMENTÁRIO Nº 0029 DE 1 DE JUNHO DE 2.017

"Dispõe sobre alterações ao orçamento anual do exercicio de 2017 e dá outras providências"

PAULO CESAR LIMA SILVEIRA, Prefeito de Ribas do Rio Pardo, Estado de Mato Grosso do Sul, usando das atribuições que lhe são conferidas por Lei, em conformidade com a Lei nº 1071 de 23/12/2016.

DECRETA:

Art. 1º - Fica aberto no corrente exercício Crédito Adicional Suplementar , no valor de R$ 23.000,00, para reforço da(s) seguinte(s) dotação(ões) orçamentária(s):

0700 - SECRETARIA DE ASSISTÊNCIA SOCIAL

07.02 - FUNDO MUNICIPAL DE ASSISTÊNCIA SOCIAL

07.02.08.243.3062.070-339032-Material de Distribuição Gratuita	15.000,00
07.02.08.244.3062.066-339030-MATERIAL DE CONSUMO	3.000,00
07.02.08.244.3062.067-339039-OUTROS SERVIÇOS DE TERCEIROS - P	5.000,00

Art. 2º - Para atendimento da Suplementação que trata o artigo anterior serão utilizados recursos provenientes da anulação parcial da(s) seguinte(s) dotação(ões) orçamentária(s):

0700 - SECRETARIA DE ASSISTÊNCIA SOCIAL

07.02 - FUNDO MUNICIPAL DE ASSISTÊNCIA SOCIAL

07.02.08.243.3062.070-339030-MATERIAL DE CONSUMO	15.000,00
07.02.08.244.3062.066-339048-Outros Auxílios Financeiros A Pessoas Físi	3.000,00
07.02.08.244.3062.067-339030-MATERIAL DE CONSUMO	5.000,00

Este documento é cópia do original assinado digitalmente por: FERNANDA ALTISSIMO - 20/01/20 12:05
Para validar a assinatura acesse o site https://assinador.tce.ms.gov.br/Conferencia e informe o código: BD2E62D03B9E

Art. 3° - Este decreto entrará em vigor na data de sua emissão, revogadas as disposições em contrário.

GABINETE DO PREFEITO MUNICIPAL, 1 DE JUNHO DE 2 017

PAULO CESAR LIMA SILVEIRA
Prefeito Municipal

Este documento é cópia do original assinado digitalmente por: FERNANDA ALTISSIMO - 20/01/20 12:05
Para validar a assinatura acesse o site https://assinador.tce.ms.gov.br/Conferencia e informe o código: BD2E62D03B9E

ESTADO DE MATO GROSSO DO SUL
PREFEITURA MUNICIPAL DE RIBAS DO RIO PARDO

GABINETE DO PREFEITO
DECRETO ORÇAMENTÁRIO Nº 0029 DE 1 DE JUNHO DE 2.017

"Dispõe sobre alterações ao orçamento anual do exercício de 2017 e dá outras providências"

PAULO CESAR LIMA SILVEIRA, Prefeito de Ribas do Rio Pardo, Estado de Mato Grosso do Sul, usando das atribuições que lhe são conferidas por Lei, em conformidade com a Lei nº 1071 de 23/12/2016.

DECRETA:

Art. 1º - Fica aberto no corrente exercício Crédito Adicional Suplementar , no valor de R$ 23.000,00, para reforço da(s) seguinte(s) dotação(ões) orçamentária(s):

0700 - SECRETARIA DE ASSISTÊNCIA SOCIAL	
07.02 - FUNDO MUNICIPAL DE ASSISTÊNCIA SOCIAL	
07.02.08.243.3062.070-339032-Material de Distribuição Gratuita	15.000,00
07.02.08.244.3062.066-339030-MATERIAL DE CONSUMO	3.000,00
07.02.08.244.3062.067-339039-OUTROS SERVIÇOS DE TERCEIROS - P	5.000,00

Art. 2º - Para atendimento da Suplementação que trata o artigo anterior serão utilizados recursos provenientes da anulação parcial da(s) seguinte(s) dotação(ões) orçamentária(s):

0700 - SECRETARIA DE ASSISTÊNCIA SOCIAL	
07.02 - FUNDO MUNICIPAL DE ASSISTÊNCIA SOCIAL	
07.02.08.243.3062.070-339030-MATERIAL DE CONSUMO	15.000,00
07.02.08.244.3062.066-339048-Outros Auxílios Financeiros A Pessoas Fis	3.000,00
07.02.08.244.3062.067-339030-MATERIAL DE CONSUMO	5.000,00

Art. 3º - Este decreto entrará em vigor na data de sua publicação, revogadas as disposições em contrário.

GABINETE DO PREFEITO MUNICIPAL, 1 DE JUNHO DE 2.017

PAULO CESAR LIMA SILVEIRA
Prefeito Municipal

Publicado por:
Rosangela f De Souza Collis
Código Identificador:817A888A

Matéria publicada no Diário Oficial dos Municípios do Estado do Mato Grosso do Sul no dia 15/10/2019. Edição 2458
A verificação de autenticidade da matéria pode ser feita informando o código identificador no site:
http://www.diariomunicipal.com.br/ms/

Este documento é cópia do original assinado digitalmente por: FERNANDA ALTISSIMO - 20/01/20 12:05
Para validar a assinatura acesse o site https://assinador.tce.ms.gov.br/Conferencia e informe o código: BD2E62D03B9E

ESTADO DE MATO GROSSO DO SUL
MUNICIPIO DE RIBAS DO RIO PARDO

DECRETO ORÇAMENTÁRIO Nº 0030 DE 1 DE JUNHO DE 2.017

"Dispõe sobre alterações ao orçamento anual do exercício de 2017 e dá outras providências"

PAULO CESAR LIMA SILVEIRA, Prefeito de Ribas do Rio Pardo, Estado de Mato Grosso do Sul, usando das atribuições que lhe são conferidas por Lei, em conformidade com a Lei nº 1071 de 23/12/2016.

DECRETA:

Art. 1º - Fica aberto no corrente exercício Crédito Adicional Suplementar , no valor de R$ 1.833.208,04, para reforço da(s) seguinte(s) dotação(ões) orçamentária(s):

0200 - ASSESSORIA DE GABINETE	
02.01 - ASSESSORIA DE GABINETE	
02.01.04.122.2012.010-339039-OUTROS SERVIÇOS DE TERCEIROS - P	103.000,00
02.02 - ASSES. DE GAB. P/ ASSUN. DO COMÉRCIO E INDUSTRIA	
02.02.04.122.5012.093-339014-Diárias - Civil	3.000,00
02.02.04.122.5012.093-339039-OUTROS SERVIÇOS DE TERCEIROS - P	500,00
0400 - SECRETARIA DE ADMINISTRAÇÃO	
04.01 - SECRETARIA DE ADMINISTRAÇÃO	
04.01.04.122.2032.012-339030-MATERIAL DE CONSUMO	2.000,00
04.01.04.122.2032.012-339039-OUTROS SERVIÇOS DE TERCEIROS - P	143.000,00
0500 - SECRETARIA DE EDUCAÇÃO	
05.01 - SECRETARIA DE EDUCAÇÃO	
05.01.12.122.3012.016-319011-Vencimentos E Vantagens Fixas - Pessoal	250.000,00
05.01.12.122.3012.016-319013-Obrigações Patronais	50.000,00
05.01.12.122.3012.016-339030-MATERIAL DE CONSUMO	18.000,00
05.01.12.122.3012.016-339039-OUTROS SERVIÇOS DE TERCEIROS - P	95.303,67
05.01.12.306.0032.021-339030-MATERIAL DE CONSUMO	20.000,00
05.01.12.306.0032.025-339030-MATERIAL DE CONSUMO	6.000,00
05.01.12.361.0022.055-339039-OUTROS SERVIÇOS DE TERCEIROS - P	430.000,00
05.01.12.361.3022.023-339030-MATERIAL DE CONSUMO	10.000,00
05.01.12.365.3012.017-319011-Vencimentos E Vantagens Fixas - Pessoal	250.000,00
05.01.12.365.3012.017-319013-Obrigações Patronais	60.000,00
05.01.12.365.3012.017-339030-MATERIAL DE CONSUMO	46.100,00
05.01.12.365.3012.017-339039-OUTROS SERVIÇOS DE TERCEIROS - P	30.000,00

Este documento é cópia do original assinado digitalmente por: FERNANDA ALTISSIMO - 20/01/20 12:05
Para validar a assinatura acesse o site https://assinador.tce.ms.gov.br/Conferencia e informe o código: BD2E62D03B9E

05.03 - FUNDO MUNICIPAL DE CULTURA DE RIBAS DO RIO PARDO

05.03.13.392.3031.056-339036-OUTROS SERVIÇOS DE TERCEIROS - P 286,60

0700 - SECRETARIA DE ASSISTÊNCIA SOCIAL

07.01 - SECRETARIA DE ASSISTÊNCIA SOCIAL

07.01.08.244.3062.089-339039-OUTROS SERVIÇOS DE TERCEIROS - P 3.000,00

07.03 - FUNDO MUNICIPAL DE INVESTIMENTOS SOCIAIS

07.03.08.244.3062.020-339032-Material de Distribuição Gratuita 36.000,00

1100 - SECR. MUN. DE INFRAESTRUTURA, AGRIC MEIO AMBIENTE

11.01 - SECR. MUN. DE INFRAESTRUTURA, AGRIC MEIO AMBIENTE

11.01.15.122.4012.101-339030-MATERIAL DE CONSUMO 2.217,77

11.01.15.122.4012.101-339039-OUTROS SERVIÇOS DE TERCEIROS - P 2.000,00

1400 - SECRETARIA DE OBRAS

14.01 - SECRETARIA DE OBRAS

14.01.04.122.4012.114-339030-MATERIAL DE CONSUMO 31.000,00

14.01.04.122.4012.114-339039-OUTROS SERVIÇOS DE TERCEIROS - P 37.000,00

14.01.15.451.4011.071-449051-Obras E Instalações 88.800,00

14.01.15.451.4012.102-449051-Obras E Instalações 40.000,00

14.01.25.752.4012.104-339030-MATERIAL DE CONSUMO 11.000,00

14.01.25.752.4012.104-339039-OUTROS SERVIÇOS DE TERCEIROS - P 65.000,00

Art. 2º - Para atendimento da Suplementação que trata o artigo anterior serão utilizados recursos provenientes da anulação parcial da(s) seguinte(s) dotação(ões) orçamentária(s):

0200 - ASSESSORIA DE GABINETE

02.01 - ASSESSORIA DE GABINETE

02.01.04.122.2012.010-339014-Diárias - Civil 3.000,00

02.01.04.122.2012.010-339030-MATERIAL DE CONSUMO 8.000,00

02.01.04.122.2012.010-339036-OUTROS SERVIÇOS DE TERCEIROS - P 1.000,00

02.01.04.122.2012.010-339039-OUTROS SERVIÇOS DE TERCEIROS - P 500,00

02.01.04.122.2012.010-449052-EQUIPAMENTOS E MATERIAL PERMANE 6.000,00

02.01.04.122.2012.011-339039-OUTROS SERVIÇOS DE TERCEIROS - P 32.000,00

0300 - SECRETARIA DE FINANÇAS

03.01 - SECRETARIA DE FINANÇAS

03.01.04.129.2022.015-339030-MATERIAL DE CONSUMO 217,77

03.01.04.129.2022.015-339039-OUTROS SERVIÇOS DE TERCEIROS - P 56.000,00

0400 - SECRETARIA DE ADMINISTRAÇÃO

04.01 - SECRETARIA DE ADMINISTRAÇÃO

04.01.04.122.2032.012-339014-Diárias - Civil 500,00

04.01.04.122.2032.012-339030-MATERIAL DE CONSUMO 9.000,00

04.01.04.122.2032.012-339035-Serviços de Consultoria 75.000,00

04.01.04.122.2032.012-339036-OUTROS SERVIÇOS DE TERCEIROS - P 83,67

04.01.04.122.2032.012-339047-Obrigações Tributárias E Contributivas 65.000,00

04.01.04.122.2032.012-339092-Despesas de Exercícios Anteriores 880,00

Este documento é cópia do original assinado digitalmente por: FERNANDA ALTISSIMO - 20/01/20 12:05
Para validar a assinatura acesse o site https://assinador.tce.ms.gov.br/Conferencia e informe o código: BD2E62D03B9E

04.01.04.122.2032.012-449052-EQUIPAMENTOS E MATERIAL PERMANE	2.000,00
04.01.04.122.2032.014-339039-OUTROS SERVIÇOS DE TERCEIROS - P	9.000,00
0500 - SECRETARIA DE EDUCAÇÃO	
05.01 - SECRETARIA DE EDUCAÇÃO	
05.01.12.122.3011.024-449051-Obras E Instalações	5.000,00
05.01.12.122.3012.016-339035-Serviços de Consultoria	500,00
05.01.12.122.3012.016-339039-OUTROS SERVIÇOS DE TERCEIROS - P	2.000,00
05.01.12.306.0032.021-339030-MATERIAL DE CONSUMO	17.000,00
05.01.12.361.0022.024-339030-MATERIAL DE CONSUMO	101.000,00
05.01.12.361.3021.005-449051-Obras E Instalações	20.000,00
05.01.12.361.3022.023-319011-Vencimentos E Vantagens Fixas - Pessoal	500.000,00
05.01.12.361.3022.023-319013-Obrigações Patronais	110.000,00
05.01.12.361.3022.023-339030-MATERIAL DE CONSUMO	140.000,00
05.01.12.361.3022.023-339036-OUTROS SERVIÇOS DE TERCEIROS - P	10.000,00
05.01.12.361.3022.023-339039-OUTROS SERVIÇOS DE TERCEIROS - P	15.000,00
05.01.12.361.3022.031-339030-MATERIAL DE CONSUMO	270.000,00
05.01.12.361.3022.031-449052-EQUIPAMENTOS E MATERIAL PERMANE	340,00
05.01.12.364.3012.033-339039-OUTROS SERVIÇOS DE TERCEIROS - P	10.000,00
05.01.12.365.3012.017-339039-OUTROS SERVIÇOS DE TERCEIROS - P	8.400,00
05.01.12.365.3012.017-449052-EQUIPAMENTOS E MATERIAL PERMANE	2.700,00
05.03 - FUNDO MUNICIPAL DE CULTURA DE RIBAS DO RIO PARDO	
05.03.13.392.3031.056-339039-OUTROS SERVIÇOS DE TERCEIROS - P	286,60
0600 - SECRETARIA DE SAÚDE	
06.01 - FUNDO MUNICIPAL DE SAÚDE	
06.01.10.301.3042.002-339030-MATERIAL DE CONSUMO	88.800,00
0700 - SECRETARIA DE ASSISTÊNCIA SOCIAL	
07.01 - SECRETARIA DE ASSISTÊNCIA SOCIAL	
07.01.08.244.3062.036-339039-OUTROS SERVIÇOS DE TERCEIROS - P	3.000,00
07.03 - FUNDO MUNICIPAL DE INVESTIMENTOS SOCIAIS	
07.03.08.244.3061.018-459061-Aquisição de Imóveis	20.000,00
07.03.08.244.3062.020-339030-MATERIAL DE CONSUMO	2.000,00
07.03.08.244.3062.020-339036-OUTROS SERVIÇOS DE TERCEIROS - P	5.000,00
07.03.08.244.3062.020-339039-OUTROS SERVIÇOS DE TERCEIROS - P	5.000,00
07.03.08.244.3062.020-339048-Outros Auxílios Financeiros A Pessoas Físi	2.000,00
07.03.08.244.3062.092-339036-OUTROS SERVIÇOS DE TERCEIROS - P	2.000,00
1200 - SECRETARIA DE DESENVLVIMENTO ECONÔMICO	
12.01 - SECRETARIA DE DESENVLVIMENTO ECONÔMICO	
12.01.04.122.4012.115-339030-MATERIAL DE CONSUMO	6.000,00
1400 - SECRETARIA DE OBRAS	
14.01 - SECRETARIA DE OBRAS	
14.01.04.122.4012.098-449051-Obras E Instalações	10.000,00
14.01.04.122.4012.114-339030-MATERIAL DE CONSUMO	3.000,00

Este documento é cópia do original assinado digitalmente por: FERNANDA ALTISSIMO - 20/01/20 12:05
Para validar a assinatura acesse o site https://assinador.tce.ms.gov.br/Conferencia e informe o código: BD2E62D03B9E

14.01.04.122.4012.114-339036-OUTROS SERVIÇOS DE TERCEIROS - P	9.000,00
14.01.04.122.4012.114-339039-OUTROS SERVIÇOS DE TERCEIROS - P	31.000,00
14.01.04.122.4012.114-449052-EQUIPAMENTOS E MATERIAL PERMANE	15.000,00
14.01.15.451.4012.102-339039-OUTROS SERVIÇOS DE TERCEIROS - P	75.000,00
14.01.25.752.4012.104-339030-MATERIAL DE CONSUMO	11.000,00
14.01.26.782.4012.105-339030-MATERIAL DE CONSUMO	65.000,00

Art. 3° - Este decreto entrará em vigor na data de sua emissão, revogadas as disposições em contrário.

GABINETE DO PREFEITO MUNICIPAL, 1 DE JUNHO DE 2.017

PAULO CESAR LIMA SILVEIRA
Prefeito Municipal

Este documento é cópia do original assinado digitalmente por: FERNANDA ALTISSIMO - 20/01/20 12:05
Para validar a assinatura acesse o site https://assinador.tce.ms.gov.br/Conferencia e informe o código: BD2E62D03B9E

ESTADO DE MATO GROSSO DO SUL
PREFEITURA MUNICIPAL DE RIBAS DO RIO PARDO

GABINETE DO PREFEITO
DECRETO ORÇAMENTÁRIO Nº 0030 DE 1 DE JUNHO DE 2.017

"Dispõe sobre alterações ao orçamento anual do exercício de 2017 e dá outras providências"

PAULO CESAR LIMA SILVEIRA, Prefeito de Ribas do Rio Pardo, Estado de Mato Grosso do Sul, usando das atribuições que lhe são conferidas por Lei, em conformidade com a Lei nº 1071 de 27/09/2016.

DECRETA:

Art. 1º - Fica aberto no corrente exercício Crédito Adicional Suplementar por Excesso de Arrecadação, no valor de R$ 1.833.208,04, para Reforço da(s) seguinte(s) dotação(ões) orçamentária(s):

0200 - ASSESSORIA DE GABINETE
02.01 - ASSESSORIA DE GABINETE

02.01.04.122.2012.010-339039-OUTROS SERVIÇOS DE TERCEIROS - P	103.000,00
02.02 - ASSES. DE GAB. P/ ASSUN. DO COMÉRCIO E INDUSTRIA	
02.02.04.122.5012.093-339014-Diárias - Civil	3.000,00
02.02.04.122.5012.093-339039-OUTROS SERVIÇOS DE TERCEIROS - P	500,00
0400 - SECRETARIA DE ADMINISTRAÇÃO	
04.01 - SECRETARIA DE ADMINISTRAÇÃO	
04.01.04.122.2032.012-339030-MATERIAL DE CONSUMO	2.000,00
04.01.04.122.2032.012-339039-OUTROS SERVIÇOS DE TERCEIROS - P	143.000,00
0500 - SECRETARIA DE EDUCAÇÃO	
05.01 - SECRETARIA DE EDUCAÇÃO	
05.01.12.122.3012.016-319011-Vencimentos E Vantagens Fixas - Pessoal	250.000,00
05.01.12.122.3012.016-319013-Obrigações Patronais	50.000,00
05.01.12.122.3012.016-339030-MATERIAL DE CONSUMO	18.000,00
05.01.12.122.3012.016-339039-OUTROS SERVIÇOS DE TERCEIROS - P	95.303,67
05.01.12.306.0032.021-339030-MATERIAL DE CONSUMO	20.000,00
05.01.12.306.0032.025-339030-MATERIAL DE CONSUMO	6.000,00
05.01.12.361.0022.055-339039-OUTROS SERVIÇOS DE TERCEIROS - P	430.000,00
05.01.12.361.3022.023-339030-MATERIAL DE CONSUMO	10.000,00
05.01.12.365.3012.017-319011-Vencimentos E Vantagens Fixas - Pessoal	250.000,00
05.01.12.365.3012.017-319013-Obrigações Patronais	60.000,00
05.01.12.365.3012.017-339030-MATERIAL DE CONSUMO	46.100,00
05.01.12.365.3012.017-339039-OUTROS SERVIÇOS DE TERCEIROS - P	30.000,00

05.03 - FUNDO MUNICIPAL DE CULTURA DE RIBAS DO RIO PARDO
05.03.13.392.3031.056-339036-OUTROS SERVIÇOS DE TERCEIROS - P 286,60
0700 - SECRETARIA DE ASSISTÊNCIA SOCIAL
07.01 - SECRETARIA DE ASSISTÊNCIA SOCIAL
07.01.08.244.3062.089-339039-OUTROS SERVIÇOS DE TERCEIROS - P 3.000,00
07.03 - FUNDO MUNICIPAL DE INVESTIMENTOS SOCIAIS
07.03.08.244.3062.020-339032-Material de Distribuição Gratuita 36.000,00
1100 - SECR. MUN. DE INFRAESTRUTURA, AGRIC MEIO AMBIENTE
11.01 - SECR. MUN. DE INFRAESTRUTURA, AGRIC MEIO AMBIENTE
11.01.15.122.4012.101-339030-MATERIAL DE CONSUMO 2.217,77
11.01.15.122.4012.101-339039-OUTROS SERVIÇOS DE TERCEIROS - P 2.000,00
1400 - SECRETARIA DE OBRAS
14.01 - SECRETARIA DE OBRAS
14.01.04.122.4012.114-339030-MATERIAL DE CONSUMO 31.000,00
14.01.04.122.4012.114-339039-OUTROS SERVIÇOS DE TERCEIROS - P 37.000,00
14.01.15.451.4011.071-449051-Obras E Instalações 88.800,00
14.01.15.451.4012.102-449051-Obras E Instalações 40.000,00
14.01.25.752.4012.104-339030-MATERIAL DE CONSUMO 11.000,00
14.01.25.752.4012.104-339039-OUTROS SERVIÇOS DE TERCEIROS - P 65.000,00

Art. 2º - Para atendimento da Suplementação que trata o artigo anterior serão utilizados recursos provenientes da anulação parcial da(s) seguinte(s) dotação(ões) orçamentária(s):

0200 - ASSESSORIA DE GABINETE
02.01 - ASSESSORIA DE GABINETE
02.01.04.122.2012.010-339014-Diárias - Civil 3.000,00
02.01.04.122.2012.010-339030-MATERIAL DE CONSUMO 8.000,00

Este documento é cópia do original assinado digitalmente por: FERNANDA ALTISSIMO - 20/01/20 12:05
Para validar a assinatura acesse o site https://assinador.tce.ms.gov.br/Conferencia e informe o código: BD2E62D03B9E

02.01.04.122.2012.010-339036-OUTROS SERVIÇOS DE TERCEIROS - P 1.000,00
02.01.04.122.2012.010-339039-OUTROS SERVIÇOS DE TERCEIROS - P 500,00
02.01.04.122.2012.010-449052-EQUIPAMENTOS E MATERIAL PERMAN 6.000,00
02.01.04.122.2012.011-339039-OUTROS SERVIÇOS DE TERCEIROS - P 32.000,00

0300 - SECRETARIA DE FINANÇAS

03.01 - SECRETARIA DE FINANÇAS

03.01.04.129.2022.015-339030-MATERIAL DE CONSUMO 217,77
03.01.04.129.2022.015-339039-OUTROS SERVIÇOS DE TERCEIROS - P 56.000,00

0400 - SECRETARIA DE ADMINISTRAÇÃO

04.01 - SECRETARIA DE ADMINISTRAÇÃO

04.01.04.122.2032.012-339014-Diárias - Civil 500,00
04.01.04.122.2032.012-339030-MATERIAL DE CONSUMO 9.000,00
04.01.04.122.2032.012-339035-Serviços de Consultoria 75.000,00
04.01.04.122.2032.012-339036-OUTROS SERVIÇOS DE TERCEIROS - P 83,67
04.01.04.122.2032.012-339047-Obrigações Tributárias E Contributivas 65.000,00
04.01.04.122.2032.012-339092-Despesas de Exercícios Anteriores 880,00

04.01.04.122.2032.012-449052-EQUIPAMENTOS E MATERIAL PERMAN	2.000,00
04.01.04.122.2032.014-339039-OUTROS SERVIÇOS DE TERCEIROS - P	9.000,00
0500 - SECRETARIA DE EDUCAÇÃO	
05.01 - SECRETARIA DE EDUCAÇÃO	
05.01.12.122.3011.024-449051-Obras E Instalações	5.000,00
05.01.12.122.3012.016-339035-Serviços de Consultoria	500,00
05.01.12.122.3012.016-339039-OUTROS SERVIÇOS DE TERCEIROS - P	2.000,00
05.01.12.306.0032.021-339030-MATERIAL DE CONSUMO	17.000,00
05.01.12.361.0022.024-339030-MATERIAL DE CONSUMO	101.000,00
05.01.12.361.3021.005-449051-Obras E Instalações	20.000,00
05.01.12.361.3022.023-319011-Vencimentos E Vantagens Fixas - Pessoal	500.000,00
05.01.12.361.3022.023-319013-Obrigações Patronais	110.000,00
05.01.12.361.3022.023-339030-MATERIAL DE CONSUMO	140.000,00
05.01.12.361.3022.023-339036-OUTROS SERVIÇOS DE TERCEIROS - P	10.000,00
05.01.12.361.3022.023-339039-OUTROS SERVIÇOS DE TERCEIROS - P	15.000,00
05.01.12.361.3022.031-339030-MATERIAL DE CONSUMO	270.000,00
05.01.12.361.3022.031-449052-EQUIPAMENTOS E MATERIAL PERMAN	340,00
05.01.12.364.3012.033-339039-OUTROS SERVIÇOS DE TERCEIROS - P	10.000,00
05.01.12.365.3012.017-339039-OUTROS SERVIÇOS DE TERCEIROS - P	8.400,00
05.01.12.365.3012.017-449052-EQUIPAMENTOS E MATERIAL PERMAN	2.700,00
05.03 - FUNDO MUNICIPAL DE CULTURA DE RIBAS DO RIO PARDO	
05.03.13.392.3031.056-339039-OUTROS SERVIÇOS DE TERCEIROS - P	286,60
0600 - SECRETARIA DE SAÚDE	
06.01 - FUNDO MUNICIPAL DE SAÚDE	88.800,00
06.01.10.301.3042.002-339030-MATERIAL DE CONSUMO	
0700 - SECRETARIA DE ASSISTÊNCIA SOCIAL	
07.01 - SECRETARIA DE ASSISTÊNCIA SOCIAL	
07.01.08.244.3062.036-339039-OUTROS SERVIÇOS DE TERCEIROS - P	3.000,00
07.03 - FUNDO MUNICIPAL DE INVESTIMENTOS SOCIAIS	
07.03.08.244.3061.018-459061-Aquisição de Imóveis	20.000,00
07.03.08.244.3062.020-339030-MATERIAL DE CONSUMO	2.000,00
07.03.08.244.3062.020-339036-OUTROS SERVIÇOS DE TERCEIROS - P	5.000,00
07.03.08.244.3062.020-339039-OUTROS SERVIÇOS DE TERCEIROS - P	5.000,00
07.03.08.244.3062.020-339048-Outros Auxílios Financeiros A Pessoas Fís	2.000,00
07.03.08.244.3062.092-339036-OUTROS SERVIÇOS DE TERCEIROS - P	2.000,00
1200 - SECRETARIA DE DESENVLVIMENTO ECONÔMICO	
12.01 - SECRETARIA DE DESENVLVIMENTO ECONÔMICO	
12.01.04.122.4012.115-339030-MATERIAL DE CONSUMO	6.000,00
1400 - SECRETARIA DE OBRAS	
14.01 - SECRETARIA DE OBRAS	
14.01.04.122.4012.098-449051-Obras E Instalações	10.000,00
14.01.04.122.4012.114-339030-MATERIAL DE CONSUMO	3.000,00
14.01.04.122.4012.114-339036-OUTROS SERVIÇOS DE TERCEIROS - P	9.000,00
14.01.04.122.4012.114-339039-OUTROS SERVIÇOS DE TERCEIROS - P	31.000,00
14.01.04.122.4012.114-449052-EQUIPAMENTOS E MATERIAL PERMAN	15.000,00
14.01.15.451.4012.102-339039-OUTROS SERVIÇOS DE TERCEIROS - P	75.000,00
14.01.25.752.4012.104-339030-MATERIAL DE CONSUMO	11.000,00
14.01.26.782.4012.105-339030-MATERIAL DE CONSUMO	65.000,00

Este documento é cópia do original assinado digitalmente por: FERNANDA ALTISSIMO - 20/01/20 12:05
Para validar a assinatura acesse o site https://assinador.tce.ms.gov.br/Conferencia e informe o código: BD2E62D03B9E

Art. 2º - Este decreto entrará em vigor na data de sua assinatura, revogadas as disposições em contrário.

GABINETE DO PREFEITO MUNICIPAL, 1 DE JUNHO DE 2.017

PAULO CESAR LIMA SILVEIRA
Prefeito Municipal

Publicado por:
Rosangela f De Souza Collis
Código Identificador:FB534256

Matéria publicada no Diário Oficial dos Municípios do Estado do Mato Grosso do Sul no dia 15/10/2019. Edição 2458
A verificação de autenticidade da matéria pode ser feita informando o código identificador no site:
http://www.diariomunicipal.com.br/ms/

Este documento é cópia do original assinado digitalmente por: FERNANDA ALTISSIMO - 20/01/20 12:05
Para validar a assinatura acesse o site https://assinador.tce.ms.gov.br/Conferencia e informe o código: BD2E62D03B9E

ESTADO DE MATO GROSSO DO SUL
MUNICIPIO DE RIBAS DO RIO PARDO

DECRETO ORÇAMENTÁRIO Nº 0031 DE 1 DE JUNHO DE 2.017

"Dispõe sobre alterações ao orçamento anual do exercício de 2017 e dá outras providências"

PAULO CESAR LIMA SILVEIRA, Prefeito de Ribas do Rio Pardo, Estado de Mato Grosso do Sul, usando das atribuições que lhe são conferidas por Lei, em conformidade com a Lei nº 1071 de 23/12/2016.

DECRETA:

Art. 1º - Fica aberto no corrente exercício Crédito Adicional Suplementar , no valor de R$ 7.000,00, para reforço da(s) seguinte(s) dotação(ões) orçamentária(s):

1100 - SECR. MUN. DE INFRAESTRUTURA, AGRIC MEIO AMBIENTE

11.02 - FUNDO MUNICIPAL DE MEIO AMBIENTE

11.02.18.541.5032.108-339039-OUTROS SERVIÇOS DE TERCEIROS - P 7.000,00

Art. 2º - Para atendimento da Suplementação que trata o artigo anterior serão utilizados recursos provenientes da anulação parcial da(s) seguinte(s) dotação(ões) orçamentária(s):

1200 - SECRETARIA DE DESENVLVIMENTO ECONÔMICO

12.02 - FUNDO MUNICIPAL DE MEIO AMBIENTE

12.02.18.541.5032.108-339039-OUTROS SERVIÇOS DE TERCEIROS - P 7.000,00

Art. 3° - Este decreto entrará em vigor na data de sua emissão, revogadas as disposições em contrário.

GABINETE DO PREFEITO MUNICIPAL, 1 DE JUNHO DE 2.017

PAULO CESAR LIMA SILVEIRA
Prefeito Municipal

Este documento é cópia do original assinado digitalmente por: FERNANDA ALTISSIMO - 20/01/20 12:05
Para validar a assinatura acesse o site https://assinador.tce.ms.gov.br/Conferencia e informe o código: BD2E62D03B9E

ESTADO DE MATO GROSSO DO SUL
PREFEITURA MUNICIPAL DE RIBAS DO RIO PARDO

GABINETE DO PREFEITO
DECRETO ORÇAMENTÁRIO Nº 0031 DE 1 DE JUNHO DE 2.017

"Dispõe sobre alterações ao orçamento anual do exercício de 2017 e dá outras providências"

PAULO CESAR LIMA SILVEIRA, Prefeito de Ribas do Rio Pardo, Estado de Mato Grosso do Sul, usando das atribuições que lhe são conferidas por Lei, em conformidade com a Lei nº 1071 de 23/12/2016.

DECRETA:

Art. 1º - Fica aberto no corrente exercício Crédito Adicional Suplementar , no valor de R$ 7.000,00, para reforço da(s) seguinte(s) dotação(ões) orçamentária(s):
1100 - SECR. MUN. DE INFRAESTRUTURA, AGRIC MEIO AMBIENTE
11.02 - FUNDO MUNICIPAL DE MEIO AMBIENTE
11.02.18.541.5032.108-339039-OUTROS SERVIÇOS DE TERCEIROS - P 7.000,00
Art. 2º - Para atendimento da Suplementação que trata o artigo anterior serão utilizados recursos provenientes da anulação parcial da(s) seguinte(s) dotação(ões) orçamentária(s):
1200 - SECRETARIA DE DESENVLVIMENTO ECONÔMICO
12.02 - FUNDO MUNICIPAL DE MEIO AMBIENTE

Art. 3º - Este decreto entrará em vigor na data de sua publicação, revogadas as disposições em contrário.

12.02.18.541.5032.108-339039-OUTROS SERVIÇOS DE TERCEIROS - P 7.000,00

GABINETE DO PREFEITO MUNICIPAL, 1 DE JUNHO DE 2.017

PAULO CESAR LIMA SILVEIRA
Prefeito Municipal

Publicado por:
Rosangela f De Souza Collis
Código Identificador:FE254F11

Matéria publicada no Diário Oficial dos Municípios do Estado do Mato Grosso do Sul no dia 18/10/2019. Edição 2461
A verificação de autenticidade da matéria pode ser feita informando o código identificador no site:
http://www.diariomunicipal.com.br/ms/

Este documento é cópia do original assinado digitalmente por: FERNANDA ALTISSIMO - 20/01/20 12:05
Para validar a assinatura acesse o site https://assinador.tce.ms.gov.br/Conferencia e informe o código: BD2E62D03B9E

ESTADO DE MATO GROSSO DO SUL
MUNICIPIO DE RIBAS DO RIO PARDO

DECRETO ORÇAMENTÁRIO Nº 0032 DE 1 DE JUNHO DE 2.017

"Dispõe sobre alterações ao orçamento anual do exercício de 2017 e dá outras providências"

PAULO CESAR LIMA SILVEIRA, Prefeito de Ribas do Rio Pardo, Estado de Mato Grosso do Sul, usando das atribuições que lhe são conferidas por Lei, em conformidade com a Lei nº 1071 de 23/12/2016.

DECRETA:

Art. 1º - Fica aberto no corrente exercício Crédito Adicional Suplementar , no valor de R$ 670.500,00, para reforço da(s) seguinte(s) dotação(ões) orçamentária(s):

0600 - SECRETARIA DE SAÚDE

06.01 - FUNDO MUNICIPAL DE SAÚDE

06.01.10.122.3112.076-339030-MATERIAL DE CONSUMO	3.000,00
06.01.10.122.3112.076-339039-OUTROS SERVIÇOS DE TERCEIROS - P	12.000,00
06.01.10.122.3112.077-339032-Material de Distribuição Gratuita	50.000,00
06.01.10.301.3042.002-339030-MATERIAL DE CONSUMO	10.000,00
06.01.10.301.3042.002-339036-OUTROS SERVIÇOS DE TERCEIROS - P	12.000,00
06.01.10.301.3042.002-339039-OUTROS SERVIÇOS DE TERCEIROS - P	65.000,00
06.01.10.301.3042.083-339036-OUTROS SERVIÇOS DE TERCEIROS - P	16.000,00
06.01.10.302.3082.006-339030-MATERIAL DE CONSUMO	84.000,00
06.01.10.302.3082.006-339036-OUTROS SERVIÇOS DE TERCEIROS - P	56.000,00
06.01.10.302.3082.006-339039-OUTROS SERVIÇOS DE TERCEIROS - P	334.000,00
06.01.10.302.3082.006-339039-OUTROS SERVIÇOS DE TERCEIROS - P	10.000,00
06.01.10.303.3052.003-339032-Material de Distribuição Gratuita	18.500,00

Art. 2º - Para atendimento da Suplementação que trata o artigo anterior serão utilizados recursos provenientes da anulação parcial da(s) seguinte(s) dotação(ões) orçamentária(s):

0600 - SECRETARIA DE SAÚDE

06.01 - FUNDO MUNICIPAL DE SAÚDE

06.01.10.122.3112.076-339030-MATERIAL DE CONSUMO	3.000,00
06.01.10.122.3112.076-339039-OUTROS SERVIÇOS DE TERCEIROS - P	12.000,00
06.01.10.122.3112.077-339032-Material de Distribuição Gratuita	50.000,00
06.01.10.301.3042.002-339030-MATERIAL DE CONSUMO	60.000,00
06.01.10.301.3042.002-339030-MATERIAL DE CONSUMO	10.000,00

Este documento é cópia do original assinado digitalmente por: FERNANDA ALTISSIMO - 20/01/20 12:05
Para validar a assinatura acesse o site https://assinador.tce.ms.gov.br/Conferencia e informe o código: BD2E62D03B9E

ESTADO DE MATO GROSSO DO SUL
MUNICIPIO DE RIBAS DO RIO PARDO

DECRETO ORÇAMENTÁRIO Nº 0033 DE 1 DE JUNHO DE 2.017

"Dispõe sobre alterações ao orçamento anual do exercício de 2017 e dá outras providências"

PAULO CESAR LIMA SILVEIRA, Prefeito de Ribas do Rio Pardo, Estado de Mato Grosso do Sul, usando das atribuições que lhe são conferidas por Lei, em conformidade com a Lei nº 35 de 03/05/2017.

DECRETA:

Art. 1º - Fica aberto no corrente exercício Crédito Adicional Especial , no valor de R$ 14.203.785,90, para reforço da(s) seguinte(s) dotação(ões) orçamentária(s):

0200 - ASSESSORIA DE GABINETE

02.03 - FUNDO MUNICIPAL DE CULTURA DE RIBAS DO RIO PARDO

02.03.13.392.3031.056-319011-Vencimentos E Vantagens Fixas - Pessoal	80.000,00
02.03.13.392.3031.056-319013-Obrigações Patronais	20.000,00
02.03.13.392.3031.056-335043-Subvenções Sociais	500,00
02.03.13.392.3031.056-339014-Diárias - Civil	1.094,38
02.03.13.392.3031.056-339030-MATERIAL DE CONSUMO	74.021,00
02.03.13.392.3031.056-339032-Material de Distribuição Gratuita	5.000,00
02.03.13.392.3031.056-339036-OUTROS SERVIÇOS DE TERCEIROS - P	4.135,16
02.03.13.392.3031.056-339039-OUTROS SERVIÇOS DE TERCEIROS - P	203.740,18
02.03.13.392.3031.056-339048-Outros Auxílios Financeiros A Pessoas Físi	1.000,00
02.03.13.392.3031.056-449052-EQUIPAMENTOS E MATERIAL PERMANE	10.000,00
02.03.13.392.3032.091-339030-MATERIAL DE CONSUMO	10.000,00
02.03.13.392.3032.091-339036-OUTROS SERVIÇOS DE TERCEIROS - P	5.000,00
02.03.13.392.3032.091-339039-OUTROS SERVIÇOS DE TERCEIROS - P	4.001,00

02.04 - FUNDO MUNICIPAL DE HABITAÇÃO DE INTERESSE SOCIAL

02.04.16.482.3071.003-339030-MATERIAL DE CONSUMO	10.000,00
02.04.16.482.3071.003-339032-Material de Distribuição Gratuita	50.000,00
02.04.16.482.3071.003-339039-OUTROS SERVIÇOS DE TERCEIROS - P	25.000,00
02.04.16.482.3071.003-449051-Obras E Instalações	50.000,00
02.04.16.482.3071.033-339032-Material de Distribuição Gratuita	10.000,00
02.04.16.482.3071.033-339036-OUTROS SERVIÇOS DE TERCEIROS - P	4.000,00
02.04.16.482.3071.033-339039-OUTROS SERVIÇOS DE TERCEIROS - P	50.000,00
02.04.16.482.3071.033-449051-Obras E Instalações	10.000,00

Este documento é cópia do original assinado digitalmente por: FERNANDA ALTISSIMO - 20/01/20 12:05
Para validar a assinatura acesse o site https://assinador.tce.ms.gov.br/Conferencia e informe o código: BD2E62D03B9E

02.04.16.482.3071.033-449051-Obras E Instalações	90.000,00
02.04.16.482.3071.055-449061-Aquisição de Imóveis	1.000,00
0400 - SECRETARIA DE ADMINISTRAÇÃO	
04.01 - SECRETARIA DE ADMINISTRAÇÃO	
04.01.04.122.2032.111-319003-Pensões	8.000,00
04.01.04.122.2032.111-319004-Contratacão Por Tempo Determinado	18.103,98
04.01.04.122.2032.111-319011-Vencimentos E Vantagens Fixas - Pessoal	3.400.000,00
04.01.04.122.2032.111-319013-Obrigações Patronais	652.941,36
04.01.04.122.2032.111-319091-Sentenças Judiciais	1.000,00
04.01.04.122.2032.111-319092-Despesas de Exercícios Anteriores	2.500,00
04.01.04.122.2032.111-319094-Indenizações E Restituições Trabalhistas	160.088,19
1100 - SECR. MUN. DE INFRAESTRUTURA, AGRIC MEIO AMBIENTE	
11.01 - SECR. MUN. DE INFRAESTRUTURA, AGRIC MEIO AMBIENTE	
11.01.26.782.4012.106-449051-Obras E Instalações	10.000,00
1200 - SECRETARIA DE DESENVLVIMENTO ECONÔMICO	
12.01 - SECRETARIA DE DESENVLVIMENTO ECONÔMICO	
12.01.04.122.4012.115-339014-Diárias - Civil	5.000,00
12.01.04.122.4012.115-339030-MATERIAL DE CONSUMO	150.000,00
12.01.04.122.4012.115-339031-Premiações Cult., Artist.,cient.,desport. E C	10.000,00
12.01.04.122.4012.115-339032-Material de Distribuição Gratuita	10.000,00
12.01.04.122.4012.115-339036-OUTROS SERVIÇOS DE TERCEIROS - P	19.820,00
12.01.04.122.4012.115-339039-OUTROS SERVIÇOS DE TERCEIROS - P	39.613,34
12.01.04.122.4012.115-449052-EQUIPAMENTOS E MATERIAL PERMANE	20.000,00
12.01.04.122.5011.057-449052-EQUIPAMENTOS E MATERIAL PERMANE	20.000,00
12.01.04.122.5011.058-449061-Aquisição de Imóveis	35.000,00
12.01.04.122.5011.059-449051-Obras E Instalações	10.000,00
12.01.04.122.5012.093-339014-Diárias - Civil	4.466,42
12.01.04.122.5012.093-339030-MATERIAL DE CONSUMO	39.000,00
12.01.04.122.5012.093-339036-OUTROS SERVIÇOS DE TERCEIROS - P	16.392,63
12.01.04.122.5012.093-339039-OUTROS SERVIÇOS DE TERCEIROS - P	2.100,00
12.01.04.122.5031.061-449052-EQUIPAMENTOS E MATERIAL PERMANE	15.662,00
12.01.04.122.5031.061-449052-EQUIPAMENTOS E MATERIAL PERMANE	108.352,79
12.01.04.122.5031.062-449061-Aquisição de Imóveis	10.000,00
12.01.04.122.5031.062-459061-Aquisição de Imóveis	90.000,00
12.01.18.541.5012.094-339030-MATERIAL DE CONSUMO	10.000,00
12.01.18.541.5012.094-339036-OUTROS SERVIÇOS DE TERCEIROS - P	5.000,00
12.01.18.541.5012.094-339039-OUTROS SERVIÇOS DE TERCEIROS - P	5.000,00
12.01.20.606.5012.095-339014-Diárias - Civil	1.000,00
12.01.20.606.5012.095-339030-MATERIAL DE CONSUMO	5.000,00
12.01.20.606.5012.095-339036-OUTROS SERVIÇOS DE TERCEIROS - P	1.000,00
12.01.20.606.5012.095-339039-OUTROS SERVIÇOS DE TERCEIROS - P	3.994,92
12.01.22.661.5011.060-449051-Obras E Instalações	30.000,00

Este documento é cópia do original assinado digitalmente por: FERNANDA ALTISSIMO - 20/01/20 12:05
Para validar a assinatura acesse o site https://assinador.tce.ms.gov.br/Conferencia e informe o código: BD2E62D03B9E

12.01.22.661.5011.060-449061-Aquisição de Imóveis	100.000,00
12.01.23.695.5022.097-339030-MATERIAL DE CONSUMO	20.000,00
12.01.23.695.5022.097-339036-OUTROS SERVIÇOS DE TERCEIROS - P	5.000,00
12.01.23.695.5022.097-339039-OUTROS SERVIÇOS DE TERCEIROS - P	5.000,00
12.02 - FUNDO MUNICIPAL DE MEIO AMBIENTE	
12.02.18.541.5032.108-319011-Vencimentos E Vantagens Fixas - Pessoal	411.856,91
12.02.18.541.5032.108-319013-Obrigações Patronais	158.435,22
12.02.18.541.5032.108-339030-MATERIAL DE CONSUMO	30.000,00
12.02.18.541.5032.108-339032-Material de Distribuição Gratuita	10.000,00
12.02.18.541.5032.108-339036-OUTROS SERVIÇOS DE TERCEIROS - P	3.000,00
12.02.18.541.5032.108-339039-OUTROS SERVIÇOS DE TERCEIROS - P	28.124,11
12.02.18.541.5032.108-449051-Obras E Instalações	1.000,00
12.02.18.541.5032.108-449052-EQUIPAMENTOS E MATERIAL PERMANE	10.000,00
12.02.18.541.5032.109-339030-MATERIAL DE CONSUMO	500,00
12.02.18.541.5032.109-339036-OUTROS SERVIÇOS DE TERCEIROS - P	500,00
12.02.18.541.5032.109-339039-OUTROS SERVIÇOS DE TERCEIROS - P	300.000,00
12.02.18.541.5032.109-449051-Obras E Instalações	500,00
12.02.18.541.5032.109-449052-EQUIPAMENTOS E MATERIAL PERMANE	500,00
1300 - SECRETARIA DA JUVENTUDE, ESPORTE E LAZER	
13.01 - SECRETARIA DA JUVENTUDE, ESPORTE E LAZER	
13.01.27.812.3031.076-449051-Obras E Instalações	110.000,00
13.01.27.812.3031.076-449051-Obras E Instalações	100.000,00
13.01.27.812.3032.112-339014-Diárias - Civil	10.000,00
13.01.27.812.3032.112-339030-MATERIAL DE CONSUMO	184.463,03
13.01.27.812.3032.112-339036-OUTROS SERVIÇOS DE TERCEIROS - P	10.186,63
13.01.27.812.3032.112-339039-OUTROS SERVIÇOS DE TERCEIROS - P	137.498,48
13.01.27.812.3032.112-449052-EQUIPAMENTOS E MATERIAL PERMANE	15.000,00
13.01.27.812.3032.113-339030-MATERIAL DE CONSUMO	30.000,00
13.01.27.812.3032.113-339031-Premiações Cult., Artist.,cient.,desport. E C	15.000,00
13.01.27.812.3032.113-339032-Material de Distribuição Gratuita	15.000,00
13.01.27.812.3032.113-339036-OUTROS SERVIÇOS DE TERCEIROS - P	10.000,00
13.01.27.812.3032.113-339039-OUTROS SERVIÇOS DE TERCEIROS - P	30.000,00
1400 - SECRETARIA DE OBRAS	
14.01 - SECRETARIA DE OBRAS	
14.01.04.122.4011.064-449051-Obras E Instalações	1.000,00
14.01.04.122.4011.064-449051-Obras E Instalações	886.709,99
14.01.04.122.4012.098-339030-MATERIAL DE CONSUMO	119,21
14.01.04.122.4012.098-339036-OUTROS SERVIÇOS DE TERCEIROS - P	4.000,00
14.01.04.122.4012.098-339039-OUTROS SERVIÇOS DE TERCEIROS - P	4.724,08
14.01.04.122.4012.098-449051-Obras E Instalações	10.000,00
14.01.04.122.4012.114-339014-Diárias - Civil	1.499,58
14.01.04.122.4012.114-339030-MATERIAL DE CONSUMO	755,79

Este documento é cópia do original assinado digitalmente por: FERNANDA ALTISSIMO - 20/01/20 12:05
Para validar a assinatura acesse o site https://assinador.tce.ms.gov.br/Conferencia e informe o código: BD5DFEC83B9E

14.01.04.122.4012.114-339036-OUTROS SERVIÇOS DE TERCEIROS - P	9.575,34
14.01.04.122.4012.114-339039-OUTROS SERVIÇOS DE TERCEIROS - P	73.372,26
14.01.04.122.4012.114-449052-EQUIPAMENTOS E MATERIAL PERMANE	15.000,00
14.01.15.122.4011.077-449052-EQUIPAMENTOS E MATERIAL PERMANE	92.100,00
14.01.15.122.4011.077-449052-EQUIPAMENTOS E MATERIAL PERMANE	51.000,00
14.01.15.122.4012.099-339030-MATERIAL DE CONSUMO	310.000,00
14.01.15.122.4012.099-339036-OUTROS SERVIÇOS DE TERCEIROS - P	30.000,00
14.01.15.122.4012.099-339039-OUTROS SERVIÇOS DE TERCEIROS - P	300.000,00
14.01.15.122.4012.099-339047-Obrigações Tributárias E Contributivas	7.000,00
14.01.15.122.4012.099-449051-Obras E Instalações	50.000,00
14.01.15.122.4012.099-449052-EQUIPAMENTOS E MATERIAL PERMANE	13.000,00
14.01.15.122.4012.100-339030-MATERIAL DE CONSUMO	1.000,00
14.01.15.122.4012.100-339036-OUTROS SERVIÇOS DE TERCEIROS - P	1.000,00
14.01.15.122.4012.100-339039-OUTROS SERVIÇOS DE TERCEIROS - P	1.000,00
14.01.15.122.4012.100-339047-Obrigações Tributárias E Contributivas	1.000,00
14.01.15.122.4012.100-449051-Obras E Instalações	500,00
14.01.15.122.4012.100-449052-EQUIPAMENTOS E MATERIAL PERMANE	500,00
14.01.15.451.4011.066-339039-OUTROS SERVIÇOS DE TERCEIROS - P	30.000,00
14.01.15.451.4011.066-449051-Obras E Instalações	70.000,00
14.01.15.451.4011.066-449051-Obras E Instalações	100.000,00
14.01.15.451.4011.067-449051-Obras E Instalações	121.000,00
14.01.15.451.4011.067-449051-Obras E Instalações	1.378.000,00
14.01.15.451.4011.069-449061-Aquisição de Imóveis	1.000,00
14.01.15.451.4011.069-459061-Aquisição de Imóveis	4.000,00
14.01.15.451.4011.070-449051-Obras E Instalações	1.000,00
14.01.15.451.4011.070-449051-Obras E Instalações	4.070,77
14.01.15.451.4011.071-449051-Obras E Instalações	1.000,00
14.01.15.451.4011.071-449051-Obras E Instalações	86.240,63
14.01.15.451.4012.102-339030-MATERIAL DE CONSUMO	50.000,00
14.01.15.451.4012.102-339036-OUTROS SERVIÇOS DE TERCEIROS - P	1.000,00
14.01.15.451.4012.102-339039-OUTROS SERVIÇOS DE TERCEIROS - P	241.310,00
14.01.15.451.4012.102-449051-Obras E Instalações	8.000,00
14.01.15.451.4012.102-449051-Obras E Instalações	1.000,00
14.01.15.452.4012.103-339030-MATERIAL DE CONSUMO	93.238,60
14.01.15.452.4012.103-339039-OUTROS SERVIÇOS DE TERCEIROS - P	96.820,00
14.01.17.512.3101.072-449051-Obras E Instalações	10.000,00
14.01.17.512.3101.072-449051-Obras E Instalações	1.000,00
14.01.25.752.4011.073-449051-Obras E Instalações	399.000,00
14.01.25.752.4011.073-449051-Obras E Instalações	101.000,00
14.01.25.752.4012.104-339030-MATERIAL DE CONSUMO	12.262,00
14.01.25.752.4012.104-339030-MATERIAL DE CONSUMO	1.635,74
14.01.25.752.4012.104-339036-OUTROS SERVIÇOS DE TERCEIROS - P	5.000,00

Este documento é cópia do original assinado digitalmente por: FERNANDA ALTISSIMO - 20/01/20 12:05
Para validar a assinatura acesse o site https://assinador.tce.ms.gov.br/Conferencia e informe o código: BD5DFEC83B9E

14.01.25.752.4012.104-339036-OUTROS SERVIÇOS DE TERCEIROS - P	5.000,00
14.01.25.752.4012.104-339039-OUTROS SERVIÇOS DE TERCEIROS - P	12.400,00
14.01.25.752.4012.104-339039-OUTROS SERVIÇOS DE TERCEIROS - P	1.071,16
14.01.26.782.4011.074-339030-MATERIAL DE CONSUMO	30.000,00
14.01.26.782.4011.074-339039-OUTROS SERVIÇOS DE TERCEIROS - P	50.000,00
14.01.26.782.4011.074-449051-Obras E Instalações	420.000,00
14.01.26.782.4012.105-339030-MATERIAL DE CONSUMO	92.934,40
14.01.26.782.4012.105-339036-OUTROS SERVIÇOS DE TERCEIROS - P	10.000,00
14.01.26.782.4012.105-339039-OUTROS SERVIÇOS DE TERCEIROS - P	40.956,00
14.01.26.782.4012.106-339030-MATERIAL DE CONSUMO	320.000,00
14.01.26.782.4012.106-339036-OUTROS SERVIÇOS DE TERCEIROS - P	15.000,00
14.01.26.782.4012.106-339039-OUTROS SERVIÇOS DE TERCEIROS - P	490.000,00
14.01.26.782.4012.106-449051-Obras E Instalações	85.000,00
14.01.26.782.4012.107-339030-MATERIAL DE CONSUMO	348.546,62
14.01.26.782.4012.107-339039-OUTROS SERVIÇOS DE TERCEIROS - P	151.352,00
14.01.26.782.4012.107-449051-Obras E Instalações	60.000,00

Art. 2º - Para atendimento da Suplementação que trata o artigo anterior serão utilizados recursos provenientes da anulação parcial da(s) seguinte(s) dotação(ões) orçamentária(s):

0200 - ASSESSORIA DE GABINETE

02.01 - ASSESSORIA DE GABINETE

02.01.04.122.2012.010-319004-Contratacão Por Tempo Determinado	500,00
02.01.04.122.2012.010-319011-Vencimentos E Vantagens Fixas - Pessoal	683.440,41
02.01.04.122.2012.010-319013-Obrigações Patronais	155.182,67
02.01.04.122.2012.010-319094-Indenizações E Restituições Trabalhistas	4.971,32

02.02 - ASSES. DE GAB. P/ ASSUN. DO COMÉRCIO E INDUSTRIA

02.02.04.122.5011.057-449052-EQUIPAMENTOS E MATERIAL PERMANE	20.000,00
02.02.04.122.5011.058-449061-Aquisição de Imóveis	35.000,00
02.02.04.122.5011.059-449051-Obras E Instalações	10.000,00
02.02.04.122.5012.093-339014-Diárias - Civil	4.466,42
02.02.04.122.5012.093-339030-MATERIAL DE CONSUMO	39.000,00
02.02.04.122.5012.093-339036-OUTROS SERVIÇOS DE TERCEIROS - P	16.392,63
02.02.04.122.5012.093-339039-OUTROS SERVIÇOS DE TERCEIROS - P	2.100,00
02.02.18.541.5012.094-339030-MATERIAL DE CONSUMO	10.000,00
02.02.18.541.5012.094-339036-OUTROS SERVIÇOS DE TERCEIROS - P	5.000,00
02.02.18.541.5012.094-339039-OUTROS SERVIÇOS DE TERCEIROS - P	5.000,00
02.02.20.606.5012.095-339014-Diárias - Civil	1.000,00
02.02.20.606.5012.095-339030-MATERIAL DE CONSUMO	5.000,00
02.02.20.606.5012.095-339036-OUTROS SERVIÇOS DE TERCEIROS - P	1.000,00
02.02.20.606.5012.095-339039-OUTROS SERVIÇOS DE TERCEIROS - P	3.994,92
02.02.22.661.5011.060-449051-Obras E Instalações	30.000,00
02.02.22.661.5011.060-459061-Aquisição de Imóveis	100.000,00

Este documento é cópia do original assinado digitalmente por: FERNANDA ALTISSIMO - 20/01/20 12:05
Para validar a assinatura acesse o site https://assinador.tce.ms.gov.br/Conferencia e informe o código: BD5DFEC83B9E

0300 - SECRETARIA DE FINANÇAS

03.01 - SECRETARIA DE FINANÇAS

03.01.04.129.2022.015-319011-Vencimentos E Vantagens Fixas - Pessoal	708.941,93
03.01.04.129.2022.015-319013-Obrigações Patronais	141.993,36
03.01.04.129.2022.015-319091-Sentenças Judiciais	1.000,00
03.01.04.129.2022.015-319092-Despesas de Exercícios Anteriores	1.000,00
03.01.04.129.2022.015-319094-Indenizações E Restituições Trabalhistas	14.051,41

0400 - SECRETARIA DE ADMINISTRAÇÃO

04.01 - SECRETARIA DE ADMINISTRAÇÃO

04.01.04.122.2032.012-319011-Vencimentos E Vantagens Fixas - Pessoal	10.789,41
04.01.04.122.2032.012-319013-Obrigações Patronais	5.110,80
04.01.04.122.2032.012-319092-Despesas de Exercícios Anteriores	1.000,00
04.01.04.122.2032.012-319094-Indenizações E Restituições Trabalhistas	16.046,85
04.01.04.122.2032.013-319003-Pensões	8.000,00

0500 - SECRETARIA DE EDUCAÇÃO

05.01 - SECRETARIA DE EDUCAÇÃO

05.01.27.812.3032.027-339030-MATERIAL DE CONSUMO	146.463,03
05.01.27.812.3032.027-339030-MATERIAL DE CONSUMO	10.000,00
05.01.27.812.3032.027-339031-Premiações Cult., Artist.,cient.,desport. E C	10.000,00
05.01.27.812.3032 027-339032-Material de Distribuição Gratuita	10.000,00
05.01.27 812.3032 027-339036-OUTROS SERVIÇOS DE TERCEIROS - P	10.186,63
05.01.27.812.3032 027-339039-OUTROS SERVIÇOS DE TERCEIROS - P	165.498,48
05.01.27.812.3032 027-339039-OUTROS SERVIÇOS DE TERCEIROS - P	5.000,00
05.01.27.812.3032 027-449051-Obras E Instalações	100.000,00

05.03 - FUNDO MUNICIPAL DE CULTURA DE RIBAS DO RIO PARDO

05.03.13.392.3031.056-319011-Vencimentos E Vantagens Fixas - Pessoal	80.000,00
05.03.13.392.3031.056-319013-Obrigações Patronais	20.000,00
05.03.13.392.3031.056-335043-Subvenções Sociais	500,00
05.03.13.392.3031.056-339014-Diárias - Civil	1.094,38
05.03.13.392.3031.056-339030-MATERIAL DE CONSUMO	74.021,00
05.03.13.392.3031.056-339032-Material de Distribuição Gratuita	5.000,00
05.03.13.392.3031.056-339036-OUTROS SERVIÇOS DE TERCEIROS - P	4.135,16
05.03.13.392.3031.056-339039-OUTROS SERVIÇOS DE TERCEIROS - P	203.740,18
05.03.13.392 3031.056-339048-Outros Auxílios Financeiros A Pessoas Físi	1.000,00
05.03.13.392.3031.056-449052-EQUIPAMENTOS E MATERIAL PERMANE	10.000,00
05.03.13.392.3032.091-339030-MATERIAL DE CONSUMO	10.000,00
05.03.13.392.3032.091-339036-OUTROS SERVIÇOS DE TERCEIROS - P	5.000,00
05.03.13 392 3032 091-339039-OUTROS SERVIÇOS DE TERCEIROS - P	4.001,00

0700 - SECRETARIA DE ASSISTÊNCIA SOCIAL

07.05 - FUNDO MUNICIPAL DE HABITAÇÃO DE INTERESSE SOCIAL

07.05.16.482.3071.003-339030-MATERIAL DE CONSUMO	10.000,00
07.05.16.482.3071.003-339032-Material de Distribuição Gratuita	50.000,00

Este documento é cópia do original assinado digitalmente por: FERNANDA ALTISSIMO - 20/01/20 12:05
Para validar a assinatura acesse o site https://assinador.tce.ms.gov.br/Conferencia e informe o código: BD5DFEC83B9E

07.05.16.482.3071.003-339039-OUTROS SERVIÇOS DE TERCEIROS - P	25.000,00
07.05.16.482.3071.003-449051-Obras E Instalações	50.000,00
07.05.16.482.3071.033-339032-Material de Distribuição Gratuita	10.000,00
07.05.16.482.3071.033-339036-OUTROS SERVIÇOS DE TERCEIROS - P	4.000,00
07.05.16.482.3071.033-339039-OUTROS SERVIÇOS DE TERCEIROS - P	50.000,00
07.05.16.482.3071.033-449051-Obras E Instalações	10.000,00
07.05.16.482.3071.033-449051-Obras E Instalações	90.000,00
07.05.16.482.3071.055-449061-Aquisição de Imóveis	1.000,00
1100 - SECR. MUN. DE INFRAESTRUTURA, AGRIC MEIO AMBIENTE	
11.01 - SECR. MUN. DE INFRAESTRUTURA, AGRIC MEIO AMBIENTE	
11.01.04.122.4011.064-449051-Obras E Instalações	1.000,00
11.01.04.122.4011.064-449051-Obras E Instalações	886.709,99
11.01.04.122.4012.098-339030-MATERIAL DE CONSUMO	119,21
11.01.04.122.4012.098-339036-OUTROS SERVIÇOS DE TERCEIROS - P	4.000,00
11.01.04.122.4012.098-339039-OUTROS SERVIÇOS DE TERCEIROS - P	4.724,08
11.01.04.122.4012.098-449051-Obras E Instalações	10.000,00
11.01.04.122.5031.061-449052-EQUIPAMENTOS E MATERIAL PERMANE	5.662,00
11.01.04.122.5031.061-449052-EQUIPAMENTOS E MATERIAL PERMANE	30.000,00
11.01.04.122.5031.062-459061-Aquisição de Imóveis	100.000,00
11.01.04.122.5031.063-449051-Obras E Instalações	10.000,00
11.01.04.122.5031.063-449051-Obras E Instalações	78.352,79
11.01.15.122.4011.065-449052-EQUIPAMENTOS E MATERIAL PERMANE	92.100,00
11.01.15.122.4011.065-449052-EQUIPAMENTOS E MATERIAL PERMANE	51.000,00
11.01.15.122.4012.099-339030-MATERIAL DE CONSUMO	310.000,00
11.01.15.122.4012.099-339036-OUTROS SERVIÇOS DE TERCEIROS - P	30.000,00
11.01.15.122.4012.099-339039-OUTROS SERVIÇOS DE TERCEIROS - P	320.000,00
11.01.15.122.4012.099-449051-Obras E Instalações	50.000,00
11.01.15.122.4012.100-339030-MATERIAL DE CONSUMO	1.000,00
11.01.15.122.4012.100-339036-OUTROS SERVIÇOS DE TERCEIROS - P	1.000,00
11.01.15.122.4012.100-339039-OUTROS SERVIÇOS DE TERCEIROS - P	1.000,00
11.01.15.122.4012.100-339047-Obrigações Tributárias E Contributivas	1.000,00
11.01.15.122.4012.100-449051-Obras E Instalações	1.000,00
11.01.15.122.4012.101-319011-Vencimentos E Vantagens Fixas - Pessoal	1.774.432,23
11.01.15.122.4012.101-319013-Obrigações Patronais	305.654,53
11.01.15.122.4012.101-319092-Despesas de Exercícios Anteriores	500,00
11.01.15.122.4012.101-319094-Indenizações E Restituições Trabalhistas	125.018,61
11.01.15.122.4012.101-339014-Diárias - Civil	1.499,58
11.01.15.122.4012.101-339030-MATERIAL DE CONSUMO	755,79
11.01.15.122.4012.101-339036-OUTROS SERVIÇOS DE TERCEIROS - P	9.575,34
11.01.15.122.4012.101-339039-OUTROS SERVIÇOS DE TERCEIROS - P	73.372,26
11.01.15.122.4012.101-339092-Despesas de Exercícios Anteriores	15.000,00
11.01.15.451.4011.066-449051-Obras E Instalações	100.000,00

Este documento é cópia do original assinado digitalmente por: FERNANDA ALTISSIMO - 20/01/20 12:05
Para validar a assinatura acesse o site https://assinador.tce.ms.gov.br/Conferencia e informe o código: BD5DFEC83B9E

11.01.15.451.4011.066-449051-Obras E Instalações	100.000,00
11.01.15.451.4011.066-449051-Obras E Instalações	10.000,00
11.01.15.451.4011.067-449051-Obras E Instalações	121.000,00
11.01.15.451.4011.067-449051-Obras E Instalações	1.379.000,00
11.01.15.451.4011.069-459061-Aquisição de Imóveis	5.000,00
11.01.15.451.4011.070-449051-Obras E Instalações	1.000,00
11.01.15.451.4011.070-449051-Obras E Instalações	4.070,77
11.01.15.451.4011.071-449051-Obras E Instalações	1.000,00
11.01.15.451.4011.071-449051-Obras E Instalações	86.240,63
11.01.15.451.4012.102-339030-MATERIAL DE CONSUMO	50.000,00
11.01.15.451.4012.102-339036-OUTROS SERVIÇOS DE TERCEIROS - P	1.000,00
11.01.15.451.4012.102-339039-OUTROS SERVIÇOS DE TERCEIROS - P	241.310,00
11.01.15.451.4012.102-449051-Obras E Instalações	8.000,00
11.01.15.451.4012.102-449051-Obras E Instalações	1.000,00
11.01.15.452.4012.103-339030-MATERIAL DE CONSUMO	93.238,60
11.01.15.452.4012.103-339039-OUTROS SERVIÇOS DE TERCEIROS - P	96.820,00
11.01.17.512.3101.072-449051-Obras E Instalações	10.000,00
11.01.20.122.5032.096-339014-Diárias - Civil	5.000,00
11.01.20.122.5032.096-339030-MATERIAL DE CONSUMO	180.000,00
11.01.20.122.5032.096-339032-Material de Distribuição Gratuita	10.000,00
11.01.20.122.5032.096-339036-OUTROS SERVIÇOS DE TERCEIROS - P	19.820,00
11.01.20.122.5032.096-339039-OUTROS SERVIÇOS DE TERCEIROS - P	39.613,34
11.01.23.695.5022.097-339030-MATERIAL DE CONSUMO	20.000,00
11.01.23.695.5022.097-339036-OUTROS SERVIÇOS DE TERCEIROS - P	5.000,00
11.01.23.695.5022.097-339039-OUTROS SERVIÇOS DE TERCEIROS - P	5.000,00
11.01.25.752.4011.073-449051-Obras E Instalações	399.000,00
11.01.25.752.4011.073-449051-Obras E Instalações	101.000,00
11.01.25.752.4012.104-339030-MATERIAL DE CONSUMO	12.262,00
11.01.25.752.4012.104-339030-MATERIAL DE CONSUMO	635,74
11.01.25.752.4012.104-339036-OUTROS SERVIÇOS DE TERCEIROS - P	5.000,00
11.01.25.752.4012.104-339036-OUTROS SERVIÇOS DE TERCEIROS - P	5.000,00
11.01.25.752.4012.104-339039-OUTROS SERVIÇOS DE TERCEIROS - P	12.400,00
11.01.25.752.4012.104-339039-OUTROS SERVIÇOS DE TERCEIROS - P	1.071,16
11.01.25.752.4012.104-339092-Despesas de Exercícios Anteriores	1.000,00
11.01.26.782.4011.074-449051-Obras E Instalações	500.000,00
11.01.26.782.4012.105-319011-Vencimentos E Vantagens Fixas - Pessoal	240.000,00
11.01.26.782.4012.105-319013-Obrigações Patronais	45.000,00
11.01.26.782.4012.105-339030-MATERIAL DE CONSUMO	92.934,40
11.01.26.782.4012.105-339036-OUTROS SERVIÇOS DE TERCEIROS - P	10.000,00
11.01.26.782.4012.105-339039-OUTROS SERVIÇOS DE TERCEIROS - P	39.956,00
11.01.26.782.4012.105-339092-Despesas de Exercícios Anteriores	1.000,00
11.01.26.782.4012.106-339030-MATERIAL DE CONSUMO	320.000,00

Este documento é cópia do original assinado digitalmente por: FERNANDA ALTISSIMO - 20/01/20 12:05
Para validar a assinatura acesse o site https://assinador.tce.ms.gov.br/Conferencia e informe o código: BD5DFEC83B9E

11.01.26.782.4012.106-339036-OUTROS SERVIÇOS DE TERCEIROS - P	15.000,00
11.01.26.782.4012.106-339039-OUTROS SERVIÇOS DE TERCEIROS - P	490.000,00
11.01.26.782.4012.106-449051-Obras E Instalações	85.000,00
11.01.26.782.4012.107-339030-MATERIAL DE CONSUMO	348.546,62
11.01.26.782.4012.107-339039-OUTROS SERVIÇOS DE TERCEIROS - P	151.352,00
11.01.26.782.4012.107-449051-Obras E Instalações	60.000,00
11.01.27.451.4011.075-449051-Obras E Instalações	110.000,00
11.01.27.451.4011.075-449051-Obras E Instalações	100.000,00
11.02 - FUNDO MUNICIPAL DE MEIO AMBIENTE	
11.02.18.541.5032.108-319011-Vencimentos E Vantagens Fixas - Pessoal	411.856,91
11.02.18.541.5032.108-319013-Obrigações Patronais	158.435,22
11.02.18.541.5032.108-339030-MATERIAL DE CONSUMO	30.000,00
11.02.18.541.5032.108-339032-Material de Distribuição Gratuita	10.000,00
11.02.18.541.5032.108-339036-OUTROS SERVIÇOS DE TERCEIROS - P	3.000,00
11.02.18.541.5032.108-339039-OUTROS SERVIÇOS DE TERCEIROS - P	28.124,11
11.02.18.541.5032.108-449051-Obras E Instalações	1.000,00
11.02.18.541.5032.108-449052-EQUIPAMENTOS E MATERIAL PERMANE	10.000,00
11.02.18.541.5032.109-339030-MATERIAL DE CONSUMO	500,00
11.02.18.541.5032.109-339036-OUTROS SERVIÇOS DE TERCEIROS - P	500,00
11.02.18.541.5032.109-339039-OUTROS SERVIÇOS DE TERCEIROS - P	300.000,00
11.02.18.541.5032.109-449051-Obras E Instalações	500,00
11.02.18.541.5032.109-449052-EQUIPAMENTOS E MATERIAL PERMANE	500,00

Art. 3° - Este decreto entrará em vigor na data de sua emissão, revogadas as disposições em contrário.

GABINETE DO PREFEITO MUNICIPAL, 1 DE JUNHO DE 2.017

PAULO CESAR LIMA SILVEIRA
Prefeito Municipal

Este documento é cópia do original assinado digitalmente por: FERNANDA ALTISSIMO - 20/01/20 12:05
Para validar a assinatura acesse o site https://assinador.tce.ms.gov.br/Conferencia e informe o código: BD5DFEC83B9E

ESTADO DE MATO GROSSO DO SUL
PREFEITURA MUNICIPAL DE RIBAS DO RIO PARDO

GABINETE DO PREFEITO
DECRETO ORÇAMENTÁRIO Nº 0033 DE 1 DE JUNHO DE 2.017

"Dispõe sobre alterações ao orçamento anual do exercício de 2017 e dá outras providências"

PAULO CESAR LIMA SILVEIRA, Prefeito de Ribas do Rio Pardo, Estado de Mato Grosso do Sul, usando das atribuições que lhe são conferidas por Lei, em conformidade com a Lei nº 35 de 03/05/2017.

DECRETA:

Art. 1º - Fica aberto no corrente exercício Crédito Adicional Especial , no valor de R$ 14.203.785,90, para reforço da(s) seguinte(s) dotação(ões) orçamentária(s):

0200 - ASSESSORIA DE GABINETE	
02.03 - FUNDO MUNICIPAL DE CULTURA DE RIBAS DO RIO PARDO	
02.03.13.392.3031.056-319011-Vencimentos E Vantagens Fixas - Pessoal	80.000,00
02.03.13.392.3031.056-319013-Obrigações Patronais	20.000,00
02.03.13.392.3031.056-335043-Subvenções Sociais	500,00
02.03.13.392.3031.056-339014-Diárias - Civil	1.094,38
02.03.13.392.3031.056-339030-MATERIAL DE CONSUMO	74.021,00
02.03.13.392.3031.056-339032-Material de Distribuição Gratuita	5.000,00
02.03.13.392.3031.056-339036-OUTROS SERVIÇOS DE TERCEIROS - P	4.135,16
02.03.13.392.3031.056-339039-OUTROS SERVIÇOS DE TERCEIROS - P	203.740,18
02.03.13.392.3031.056-339048-Outros Auxílios Financeiros A Pessoas Fís	1.000,00
02.03.13.392.3031.056-449052-EQUIPAMENTOS E MATERIAL PERMAN	10.000,00
02.03.13.392.3032.091-339030-MATERIAL DE CONSUMO	10.000,00
02.03.13.392.3032.091-339036-OUTROS SERVIÇOS DE TERCEIROS - P	5.000,00
02.03.13.392.3032.091-339039-OUTROS SERVIÇOS DE TERCEIROS - P	4.001,00
02.04 - FUNDO MUNICIPAL DE HABITAÇÃO DE INTERESSE SOCIAL	
02.04.16.482.3071.003-339030-MATERIAL DE CONSUMO	10.000,00
02.04.16.482.3071.003-339032-Material de Distribuição Gratuita	50.000,00
02.04.16.482.3071.003-339039-OUTROS SERVIÇOS DE TERCEIROS - P	25.000,00
02.04.16.482.3071.003-449051-Obras E Instalações	50.000,00
02.04.16.482.3071.033-339032-Material de Distribuição Gratuita	10.000,00
02.04.16.482.3071.033-339036-OUTROS SERVIÇOS DE TERCEIROS - P	4.000,00
02.04.16.482.3071.033-339039-OUTROS SERVIÇOS DE TERCEIROS - P	50.000,00
02.04.16.482.3071.033-449051-Obras E Instalações	10.000,00
02.04.16.482.3071.033-449051-Obras E Instalações	90.000,00
02.04.16.482.3071.055-449061-Aquisição de Imóveis	1.000,00
0400 - SECRETARIA DE ADMINISTRAÇÃO	
04.01 - SECRETARIA DE ADMINISTRAÇÃO	
04.01.04.122.2032.111-319003-Pensões	8.000,00
04.01.04.122.2032.111-319004-Contratacão Por Tempo Determinado	18.103,98
04.01.04.122.2032.111-319011-Vencimentos E Vantagens Fixas - Pessoal	3.400.000,00
04.01.04.122.2032.111-319013-Obrigações Patronais	652.941,36
04.01.04.122.2032.111-319091-Sentenças Judiciais	1.000,00
04.01.04.122.2032.111-319092-Despesas de Exercícios Anteriores	2.500,00
04.01.04.122.2032.111-319094-Indenizações E Restituições Trabalhistas	160.088,19
1100 - SECR. MUN. DE INFRAESTRUTURA, AGRIC MEIO AMBIENTE	
11.01 - SECR. MUN. DE INFRAESTRUTURA, AGRIC MEIO AMBIENTE	
11.01.26.782.4012.106-449051-Obras E Instalações	10.000,00
1200 - SECRETARIA DE DESENVLVIMENTO ECONÔMICO	
12.01 - SECRETARIA DE DESENVLVIMENTO ECONÔMICO	
12.01.04.122.4012.115-339014-Diárias - Civil	5.000,00
12.01.04.122.4012.115-339030-MATERIAL DE CONSUMO	150.000,00
12.01.04.122.4012.115-339031-Premiações Cult., Artist.,cient.,desport. E O	10.000,00
12.01.04.122.4012.115-339032-Material de Distribuição Gratuita	10.000,00
12.01.04.122.4012.115-339036-OUTROS SERVIÇOS DE TERCEIROS - P	19.820,00
12.01.04.122.4012.115-339039-OUTROS SERVIÇOS DE TERCEIROS - P	39.613,34
12.01.04.122.4012.115-449052-EQUIPAMENTOS E MATERIAL PERMAN	20.000,00

Este documento é cópia do original assinado digitalmente por: FERNANDA ALTISSIMO - 20/01/20 12:05
Para validar a assinatura acesse o site https://assinador.tce.ms.gov.br/Conferencia e informe o código: BD5DFEC83B9E

12.01.04.122.5011.057-449052-EQUIPAMENTOS E MATERIAL PERMAN	20.000,00
12.01.04.122.5011.058-449061-Aquisição de Imóveis	35.000,00
12.01.04.122.5011.059-449051-Obras E Instalações	10.000,00
12.01.04.122.5012.093-339014-Diárias - Civil	4.466,42
12.01.04.122.5012.093-339030-MATERIAL DE CONSUMO	39.000,00
12.01.04.122.5012.093-339036-OUTROS SERVIÇOS DE TERCEIROS - P	16.392,63
12.01.04.122.5012.093-339039-OUTROS SERVIÇOS DE TERCEIROS - P	2.100,00
12.01.04.122.5031.061-449052-EQUIPAMENTOS E MATERIAL PERMAN	15.662,00
12.01.04.122.5031.061-449052-EQUIPAMENTOS E MATERIAL PERMAN	108.352,79
12.01.04.122.5031.062-449061-Aquisição de Imóveis	10.000,00
12.01.04.122.5031.062-459061-Aquisição de Imóveis	90.000,00
12.01.18.541.5012.094-339030-MATERIAL DE CONSUMO	10.000,00
12.01.18.541.5012.094-339036-OUTROS SERVIÇOS DE TERCEIROS - P	5.000,00
12.01.18.541.5012.094-339039-OUTROS SERVIÇOS DE TERCEIROS - P	5.000,00
12.01.20.606.5012.095-339014-Diárias - Civil	1.000,00
12.01.20.606.5012.095-339030-MATERIAL DE CONSUMO	5.000,00
12.01.20.606.5012.095-339036-OUTROS SERVIÇOS DE TERCEIROS - P	1.000,00
12.01.20.606.5012.095-339039-OUTROS SERVIÇOS DE TERCEIROS - P	3.994,92
12.01.22.661.5011.060-449051-Obras E Instalações	30.000,00
12.01.22.661.5011.060-449061-Aquisição de Imóveis	100.000,00
12.01.23.695.5022.097-339030-MATERIAL DE CONSUMO	20.000,00
12.01.23.695.5022.097-339036-OUTROS SERVIÇOS DE TERCEIROS - P	5.000,00
12.01.23.695.5022.097-339039-OUTROS SERVIÇOS DE TERCEIROS - P	5.000,00
12.02 - FUNDO MUNICIPAL DE MEIO AMBIENTE	
12.02.18.541.5032.108-319011-Vencimentos E Vantagens Fixas - Pessoal	411.856,91
12.02.18.541.5032.108-319013-Obrigações Patronais	158.435,22
12.02.18.541.5032.108-339030-MATERIAL DE CONSUMO	30.000,00
12.02.18.541.5032.108-339032-Material de Distribuição Gratuita	10.000,00
12.02.18.541.5032.108-339036-OUTROS SERVIÇOS DE TERCEIROS - P	3.000,00
12.02.18.541.5032.108-339039-OUTROS SERVIÇOS DE TERCEIROS - P	28.124,11
12.02.18.541.5032.108-449051-Obras E Instalações	1.000,00
12.02.18.541.5032.108-449052-EQUIPAMENTOS E MATERIAL PERMAN	10.000,00
12.02.18.541.5032.109-339030-MATERIAL DE CONSUMO	500,00
12.02.18.541.5032.109-339036-OUTROS SERVIÇOS DE TERCEIROS - P	500,00
12.02.18.541.5032.109-339039-OUTROS SERVIÇOS DE TERCEIROS - P	300.000,00
12.02.18.541.5032.109-449051-Obras E Instalações	500,00
12.02.18.541.5032.109-449052-EQUIPAMENTOS E MATERIAL PERMAN	500,00
1300 - SECRETARIA DA JUVENTUDE, ESPORTE E LAZER	
13.01 - SECRETARIA DA JUVENTUDE, ESPORTE E LAZER	
13.01.27.812.3031.076-449051-Obras E Instalações	110.000,00
13.01.27.812.3031.076-449051-Obras E Instalações	100.000,00
13.01.27.812.3032.112-339014-Diárias - Civil	10.000,00
13.01.27.812.3032.112-339030-MATERIAL DE CONSUMO	184.463,03
13.01.27.812.3032.112-339036-OUTROS SERVIÇOS DE TERCEIROS - P	10.186,63
13.01.27.812.3032.112-339039-OUTROS SERVIÇOS DE TERCEIROS - P	137.498,48
13.01.27.812.3032.112-449052-EQUIPAMENTOS E MATERIAL PERMAN	15.000,00
13.01.27.812.3032.113-339030-MATERIAL DE CONSUMO	30.000,00
13.01.27.812.3032.113-339031-Premiações Cult., Artist.,cient.,desport. E O	15.000,00
13.01.27.812.3032.113-339032-Material de Distribuição Gratuita	15.000,00
13.01.27.812.3032.113-339036-OUTROS SERVIÇOS DE TERCEIROS - P	10.000,00
13.01.27.812.3032.113-339039-OUTROS SERVIÇOS DE TERCEIROS - P	30.000,00
1400 - SECRETARIA DE OBRAS	
14.01 - SECRETARIA DE OBRAS	
14.01.04.122.4011.064-449051-Obras E Instalações	1.000,00
14.01.04.122.4011.064-449051-Obras E Instalações	886.709,99
14.01.04.122.4012.098-339030-MATERIAL DE CONSUMO	119,21
14.01.04.122.4012.098-339036-OUTROS SERVIÇOS DE TERCEIROS - P	4.000,00
14.01.04.122.4012.098-339039-OUTROS SERVIÇOS DE TERCEIROS - P	4.724,08
14.01.04.122.4012.098-449051-Obras E Instalações	10.000,00
14.01.04.122.4012.114-339014-Diárias - Civil	1.499,58
14.01.04.122.4012.114-339030-MATERIAL DE CONSUMO	755,79
14.01.04.122.4012.114-339036-OUTROS SERVIÇOS DE TERCEIROS - P	9.575,34

Este documento é cópia do original assinado digitalmente por: FERNANDA ALTISSIMO - 20/01/20 12:05
Para validar a assinatura acesse o site https://assinador.tce.ms.gov.br/Conferencia e informe o código: BD5DFEC83B9E

14.01.04.122.4012.114-339039-OUTROS SERVIÇOS DE TERCEIROS - P	73.372,26
14.01.04.122.4012.114-449052-EQUIPAMENTOS E MATERIAL PERMAN	15.000,00
14.01.15.122.4011.077-449052-EQUIPAMENTOS E MATERIAL PERMAN	92.100,00
14.01.15.122.4011.077-449052-EQUIPAMENTOS E MATERIAL PERMAN	51.000,00
14.01.15.122.4012.099-339030-MATERIAL DE CONSUMO	310.000,00
14.01.15.122.4012.099-339036-OUTROS SERVIÇOS DE TERCEIROS - P	30.000,00
14.01.15.122.4012.099-339039-OUTROS SERVIÇOS DE TERCEIROS - P	300.000,00
14.01.15.122.4012.099-339047-Obrigações Tributárias E Contributivas	7.000,00
14.01.15.122.4012.099-449051-Obras E Instalações	50.000,00
14.01.15.122.4012.099-449052-EQUIPAMENTOS E MATERIAL PERMAN	13.000,00
14.01.15.122.4012.100-339030-MATERIAL DE CONSUMO	1.000,00
14.01.15.122.4012.100-339036-OUTROS SERVIÇOS DE TERCEIROS - P	1.000,00
14.01.15.122.4012.100-339039-OUTROS SERVIÇOS DE TERCEIROS - P	1.000,00
14.01.15.122.4012.100-339047-Obrigações Tributárias E Contributivas	1.000,00
14.01.15.122.4012.100-449051-Obras E Instalações	500,00
14.01.15.122.4012.100-449052-EQUIPAMENTOS E MATERIAL PERMAN	500,00
14.01.15.451.4011.066-339039-OUTROS SERVIÇOS DE TERCEIROS - P	30.000,00
14.01.15.451.4011.066-449051-Obras E Instalações	70.000,00
14.01.15.451.4011.066-449051-Obras E Instalações	100.000,00
14.01.15.451.4011.067-449051-Obras E Instalações	121.000,00
14.01.15.451.4011.067-449051-Obras E Instalações	1.378.000,00
14.01.15.451.4011.069-449061-Aquisição de Imóveis	1.000,00
14.01.15.451.4011.069-459061-Aquisição de Imóveis	4.000,00
14.01.15.451.4011.070-449051-Obras E Instalações	1.000,00
14.01.15.451.4011.070-449051-Obras E Instalações	4.070,77
14.01.15.451.4011.071-449051-Obras E Instalações	1.000,00
14.01.15.451.4011.071-449051-Obras E Instalações	86.240,63
14.01.15.451.4012.102-339030-MATERIAL DE CONSUMO	50.000,00
14.01.15.451.4012.102-339036-OUTROS SERVIÇOS DE TERCEIROS - P	1.000,00
14.01.15.451.4012.102-339039-OUTROS SERVIÇOS DE TERCEIROS - P	241.310,00
14.01.15.451.4012.102-449051-Obras E Instalações	8.000,00
14.01.15.451.4012.102-449051-Obras E Instalações	1.000,00
14.01.15.452.4012.103-339030-MATERIAL DE CONSUMO	93.238,60
14.01.15.452.4012.103-339039-OUTROS SERVIÇOS DE TERCEIROS - P	96.820,00
14.01.17.512.3101.072-449051-Obras E Instalações	10.000,00
14.01.17.512.3101.072-449051-Obras E Instalações	1.000,00
14.01.25.752.4011.073-449051-Obras E Instalações	399.000,00
14.01.25.752.4011.073-449051-Obras E Instalações	101.000,00
14.01.25.752.4012.104-339030-MATERIAL DE CONSUMO	12.262,00
14.01.25.752.4012.104-339030-MATERIAL DE CONSUMO	1.635,74
14.01.25.752.4012.104-339036-OUTROS SERVIÇOS DE TERCEIROS - P	5.000,00
14.01.25.752.4012.104-339036-OUTROS SERVIÇOS DE TERCEIROS - P	5.000,00
14.01.25.752.4012.104-339039-OUTROS SERVIÇOS DE TERCEIROS - P	12.400,00
14.01.25.752.4012.104-339039-OUTROS SERVIÇOS DE TERCEIROS - P	1.071,16
14.01.26.782.4011.074-339030-MATERIAL DE CONSUMO	30.000,00
14.01.26.782.4011.074-339039-OUTROS SERVIÇOS DE TERCEIROS - P	50.000,00
14.01.26.782.4011.074-449051-Obras E Instalações	420.000,00
14.01.26.782.4012.105-339030-MATERIAL DE CONSUMO	92.934,40
14.01.26.782.4012.105-339036-OUTROS SERVIÇOS DE TERCEIROS - P	10.000,00
14.01.26.782.4012.105-339039-OUTROS SERVIÇOS DE TERCEIROS - P	40.956,00
14.01.26.782.4012.106-339030-MATERIAL DE CONSUMO	320.000,00
14.01.26.782.4012.106-339036-OUTROS SERVIÇOS DE TERCEIROS - P	15.000,00
14.01.26.782.4012.106-339039-OUTROS SERVIÇOS DE TERCEIROS - P	490.000,00
14.01.26.782.4012.106-449051-Obras E Instalações	85.000,00
14.01.26.782.4012.107-339030-MATERIAL DE CONSUMO	348.546,62
14.01.26.782.4012.107-339039-OUTROS SERVIÇOS DE TERCEIROS - P	151.352,00
14.01.26.782.4012.107-449051-Obras E Instalações	60.000,00

Art. 2º - Para atendimento da Suplementação que trata o artigo anterior serão utilizados Recursos provenientes da anulação parcial da(s) seguinte(s) dotação(ões) orçamentária(s):

0200 - ASSESSORIA DE GABINETE	
02.01 - ASSESSORIA DE GABINETE	

Este documento é cópia do original assinado digitalmente por: FERNANDA ALTISSIMO - 20/01/20 12:05
Para validar a assinatura acesse o site https://assinador.tce.ms.gov.br/Conferencia e informe o código: BD5DFEC83B9E

02.01.04.122.2012.010-319004-Contratacão Por Tempo Determinado	500,00
02.01.04.122.2012.010-319011-Vencimentos E Vantagens Fixas - Pessoal	683.440,41
02.01.04.122.2012.010-319013-Obrigações Patronais	155.182,67
02.01.04.122.2012.010-319094-Indenizações E Restituições Trabalhistas	4.971,32
02.02 - ASSES. DE GAB. P/ ASSUN. DO COMÉRCIO E INDUSTRIA	
02.02.04.122.5011.057-449052-EQUIPAMENTOS E MATERIAL PERMAN	20.000,00
02.02.04.122.5011.058-449061-Aquisição de Imóveis	35.000,00
02.02.04.122.5011.059-449051-Obras E Instalações	10.000,00
02.02.04.122.5012.093-339014-Diárias - Civil	4.466,42
02.02.04.122.5012.093-339030-MATERIAL DE CONSUMO	39.000,00
02.02.04.122.5012.093-339036-OUTROS SERVIÇOS DE TERCEIROS - P	16.392,63
02.02.04.122.5012.093-339039-OUTROS SERVIÇOS DE TERCEIROS - P	2.100,00
02.02.18.541.5012.094-339030-MATERIAL DE CONSUMO	10.000,00
02.02.18.541.5012.094-339036-OUTROS SERVIÇOS DE TERCEIROS - P	5.000,00
02.02.18.541.5012.094-339039-OUTROS SERVIÇOS DE TERCEIROS - P	5.000,00
02.02.20.606.5012.095-339014-Diárias - Civil	1.000,00
02.02.20.606.5012.095-339030-MATERIAL DE CONSUMO	5.000,00
02.02.20.606.5012.095-339036-OUTROS SERVIÇOS DE TERCEIROS - P	1.000,00
02.02.20.606.5012.095-339039-OUTROS SERVIÇOS DE TERCEIROS - P	3.994,92
02.02.22.661.5011.060-449051-Obras E Instalações	30.000,00
02.02.22.661.5011.060-459061-Aquisição de Imóveis	100.000,00
0300 - SECRETARIA DE FINANÇAS	
03.01 - SECRETARIA DE FINANÇAS	
03.01.04.129.2022.015-319011-Vencimentos E Vantagens Fixas - Pessoal	708.941,93
03.01.04.129.2022.015-319013-Obrigações Patronais	141.993,36
03.01.04.129.2022.015-319091-Sentenças Judiciais	1.000,00
03.01.04.129.2022.015-319092-Despesas de Exercícios Anteriores	1.000,00
03.01.04.129.2022.015-319094-Indenizações E Restituições Trabalhistas	14.051,41
0400 - SECRETARIA DE ADMINISTRAÇÃO	
04.01 - SECRETARIA DE ADMINISTRAÇÃO	
04.01.04.122.2032.012-319011-Vencimentos E Vantagens Fixas - Pessoal	10.789,41
04.01.04.122.2032.012-319013-Obrigações Patronais	5.110,80
04.01.04.122.2032.012-319092-Despesas de Exercícios Anteriores	1.000,00
04.01.04.122.2032.012-319094-Indenizações E Restituições Trabalhistas	16.046,85
04.01.04.122.2032.013-319003-Pensões	8.000,00
0500 - SECRETARIA DE EDUCAÇÃO	
05.01 - SECRETARIA DE EDUCAÇÃO	
05.01.27.812.3032.027-339030-MATERIAL DE CONSUMO	146.463,03
05.01.27.812.3032.027-339030-MATERIAL DE CONSUMO	10.000,00
05.01.27.812.3032.027-339031-Premiações Cult., Artist.,cient.,desport. E O	10.000,00
05.01.27.812.3032.027-339032-Material de Distribuição Gratuita	10.000,00
05.01.27.812.3032.027-339036-OUTROS SERVIÇOS DE TERCEIROS - P	10.186,63
05.01.27.812.3032.027-339039-OUTROS SERVIÇOS DE TERCEIROS - P	165.498,48
05.01.27.812.3032.027-339039-OUTROS SERVIÇOS DE TERCEIROS - P	5.000,00
05.01.27.812.3032.027-449051-Obras E Instalações	100.000,00
05.03 - FUNDO MUNICIPAL DE CULTURA DE RIBAS DO RIO PARDO	
05.03.13.392.3031.056-319011-Vencimentos E Vantagens Fixas - Pessoal	80.000,00
05.03.13.392.3031.056-319013-Obrigações Patronais	20.000,00
05.03.13.392.3031.056-335043-Subvenções Sociais	500,00
05.03.13.392.3031.056-339014-Diárias - Civil	1.094,38
05.03.13.392.3031.056-339030-MATERIAL DE CONSUMO	74.021,00
05.03.13.392.3031.056-339032-Material de Distribuição Gratuita	5.000,00
05.03.13.392.3031.056-339036-OUTROS SERVIÇOS DE TERCEIROS - P	4.135,16
05.03.13.392.3031.056-339039-OUTROS SERVIÇOS DE TERCEIROS - P	203.740,18
05.03.13.392.3031.056-339048-Outros Auxílios Financeiros A Pessoas Fís	1.000,00
05.03.13.392.3031.056-449052-EQUIPAMENTOS E MATERIAL PERMAN	10.000,00
05.03.13.392.3032.091-339030-MATERIAL DE CONSUMO	10.000,00
05.03.13.392.3032.091-339036-OUTROS SERVIÇOS DE TERCEIROS - P	5.000,00
05.03.13.392.3032.091-339039-OUTROS SERVIÇOS DE TERCEIROS - P	4.001,00
0700 - SECRETARIA DE ASSISTÊNCIA SOCIAL	
07.05 - FUNDO MUNICIPAL DE HABITAÇÃO DE INTERESSE SOCIAL	
07.05.16.482.3071.003-339030-MATERIAL DE CONSUMO	10.000,00

Este documento é cópia do original assinado digitalmente por: FERNANDA ALTISSIMO - 20/01/20 12:05
Para validar a assinatura acesse o site https://assinador.tce.ms.gov.br/Conferencia e informe o código: BD5DFEC83B9E

07.05.16.482.3071.003-339032-Material de Distribuição Gratuita	50.000,00
07.05.16.482.3071.003-339039-OUTROS SERVIÇOS DE TERCEIROS - P	25.000,00
07.05.16.482.3071.003-449051-Obras E Instalações	50.000,00
07.05.16.482.3071.033-339032-Material de Distribuição Gratuita	10.000,00
07.05.16.482.3071.033-339036-OUTROS SERVIÇOS DE TERCEIROS - P	4.000,00
07.05.16.482.3071.033-339039-OUTROS SERVIÇOS DE TERCEIROS - P	50.000,00
07.05.16.482.3071.033-449051-Obras E Instalações	10.000,00
07.05.16.482.3071.033-449051-Obras E Instalações	90.000,00
07.05.16.482.3071.055-449061-Aquisição de Imóveis	1.000,00
1100 - SECR. MUN. DE INFRAESTRUTURA, AGRIC MEIO AMBIENTE	
11.01 - SECR. MUN. DE INFRAESTRUTURA, AGRIC MEIO AMBIENTE	
11.01.04.122.4011.064-449051-Obras E Instalações	1.000,00
11.01.04.122.4011.064-449051-Obras E Instalações	886.709,99
11.01.04.122.4012.098-339030-MATERIAL DE CONSUMO	119,21
11.01.04.122.4012.098-339036-OUTROS SERVIÇOS DE TERCEIROS - P	4.000,00
11.01.04.122.4012.098-339039-OUTROS SERVIÇOS DE TERCEIROS - P	4.724,08
11.01.04.122.4012.098-449051-Obras E Instalações	10.000,00
11.01.04.122.5031.061-449052-EQUIPAMENTOS E MATERIAL PERMAN	5.662,00
11.01.04.122.5031.061-449052-EQUIPAMENTOS E MATERIAL PERMAN	30.000,00
11.01.04.122.5031.062-459061-Aquisição de Imóveis	100.000,00
11.01.04.122.5031.063-449051-Obras E Instalações	10.000,00
11.01.04.122.5031.063-449051-Obras E Instalações	78.352,79
11.01.15.122.4011.065-449052-EQUIPAMENTOS E MATERIAL PERMAN	92.100,00
11.01.15.122.4011.065-449052-EQUIPAMENTOS E MATERIAL PERMAN	51.000,00
11.01.15.122.4012.099-339030-MATERIAL DE CONSUMO	310.000,00
11.01.15.122.4012.099-339036-OUTROS SERVIÇOS DE TERCEIROS - P	30.000,00
11.01.15.122.4012.099-339039-OUTROS SERVIÇOS DE TERCEIROS - P	320.000,00
11.01.15.122.4012.099-449051-Obras E Instalações	50.000,00
11.01.15.122.4012.100-339030-MATERIAL DE CONSUMO	1.000,00
11.01.15.122.4012.100-339036-OUTROS SERVIÇOS DE TERCEIROS - P	1.000,00
11.01.15.122.4012.100-339039-OUTROS SERVIÇOS DE TERCEIROS - P	1.000,00
11.01.15.122.4012.100-339047-Obrigações Tributárias E Contributivas	1.000,00
11.01.15.122.4012.100-449051-Obras E Instalações	1.000,00
11.01.15.122.4012.101-319011-Vencimentos E Vantagens Fixas - Pessoal	1.774.432,23
11.01.15.122.4012.101-319013-Obrigações Patronais	305.654,53
11.01.15.122.4012.101-319092-Despesas de Exercícios Anteriores	500,00
11.01.15.122.4012.101-319094-Indenizações E Restituições Trabalhistas	125.018,61
11.01.15.122.4012.101-339014-Diárias - Civil	1.499,58
11.01.15.122.4012.101-339030-MATERIAL DE CONSUMO	755,79
11.01.15.122.4012.101-339036-OUTROS SERVIÇOS DE TERCEIROS - P	9.575,34
11.01.15.122.4012.101-339039-OUTROS SERVIÇOS DE TERCEIROS - P	73.372,26
11.01.15.122.4012.101-339092-Despesas de Exercícios Anteriores	15.000,00
11.01.15.451.4011.066-449051-Obras E Instalações	100.000,00
11.01.15.451.4011.066-449051-Obras E Instalações	100.000,00
11.01.15.451.4011.066-449051-Obras E Instalações	10.000,00
11.01.15.451.4011.067-449051-Obras E Instalações	121.000,00
11.01.15.451.4011.067-449051-Obras E Instalações	1.379.000,00
11.01.15.451.4011.069-459061-Aquisição de Imóveis	5.000,00
11.01.15.451.4011.070-449051-Obras E Instalações	1.000,00
11.01.15.451.4011.070-449051-Obras E Instalações	4.070,77
11.01.15.451.4011.071-449051-Obras E Instalações	1.000,00
11.01.15.451.4011.071-449051-Obras E Instalações	86.240,63
11.01.15.451.4012.102-339030-MATERIAL DE CONSUMO	50.000,00
11.01.15.451.4012.102-339036-OUTROS SERVIÇOS DE TERCEIROS - P	1.000,00
11.01.15.451.4012.102-339039-OUTROS SERVIÇOS DE TERCEIROS - P	241.310,00
11.01.15.451.4012.102-449051-Obras E Instalações	8.000,00
11.01.15.451.4012.102-449051-Obras E Instalações	1.000,00
11.01.15.452.4012.103-339030-MATERIAL DE CONSUMO	93.238,60
11.01.15.452.4012.103-339039-OUTROS SERVIÇOS DE TERCEIROS - P	96.820,00
11.01.17.512.3101.072-449051-Obras E Instalações	10.000,00
11.01.20.122.5032.096-339014-Diárias - Civil	5.000,00
11.01.20.122.5032.096-339030-MATERIAL DE CONSUMO	180.000,00

Este documento é cópia do original assinado digitalmente por: FERNANDA ALTISSIMO - 20/01/20 12:05
Para validar a assinatura acesse o site https://assinador.tce.ms.gov.br/Conferencia e informe o código: BD5DFEC83B9E

ESTADO DE MATO GROSSO DO SUL
MUNICIPIO DE RIBAS DO RIO PARDO

DECRETO ORÇAMENTÁRIO Nº 0034 DE 1 DE JUNHO DE 2.017

"Dispõe sobre alterações ao orçamento anual do exercício de 2017 e dá outras providências"

PAULO CESAR LIMA SILVEIRA, Prefeito de Ribas do Rio Pardo, Estado de Mato Grosso do Sul, usando das atribuições que lhe são conferidas por Lei, em conformidade com a Lei nº 1071 de 23/12/2016.

DECRETA:

Art. 1º - Fica aberto no corrente exercicio Crédito Adicional Suplementar , no valor de R$ 30.000,00, para reforço da(s) seguinte(s) dotação(ões) orçamentária(s):

0200 - ASSESSORIA DE GABINETE

02.03 - FUNDO MUNICIPAL DE CULTURA DE RIBAS DO RIO PARDO

02.03.13.392.3031.056-339036-OUTROS SERVIÇOS DE TERCEIROS - P 30.000,00

Art. 2º - Para atendimento da Suplementação que trata o artigo anterior serão utilizados recursos provenientes da anulação parcial da(s) seguinte(s) dotação(ões) orçamentária(s):

0200 - ASSESSORIA DE GABINETE

02.03 - FUNDO MUNICIPAL DE CULTURA DE RIBAS DO RIO PARDO

02.03.13.392.3031.056-339039-OUTROS SERVIÇOS DE TERCEIROS - P 30.000,00

Art. 3° - Este decreto entrará em vigor na data de sua emissão, revogadas as disposições em contrário.

GABINETE DO PREFEITO MUNICIPAL, 1 DE JUNHO DE 2.017

PAULO CESAR LIMA SILVEIRA
Prefeito Municipal

Este documento é cópia do original assinado digitalmente por: FERNANDA ALTISSIMO - 20/01/20 12:05
Para validar a assinatura acesse o site https://assinador.tce.ms.gov.br/Conferencia e informe o código: BD5DFEC83B9E

ESTADO DE MATO GROSSO DO SUL
PREFEITURA MUNICIPAL DE RIBAS DO RIO PARDO

GABINETE DO PREFEITO
DECRETO ORÇAMENTÁRIO Nº 0034 DE 1 DE JUNHO DE 2.017

"Dispõe sobre alterações ao orçamento anual do exercício de 2017 e dá outras providências"

PAULO CESAR LIMA SILVEIRA, Prefeito de Ribas do Rio Pardo, Estado de Mato Grosso do Sul, usando das atribuições que lhe são conferidas por Lei, em conformidade com a Lei nº 1071 de 23/12/2016.

DECRETA:

Art. 1º - Fica aberto no corrente exercício Crédito Adicional Suplementar , no valor de R$ 30.000,00, para reforço da(s) seguinte(s) dotação(ões) orçamentária(s):
0200 - ASSESSORIA DE GABINETE
02.03 - FUNDO MUNICIPAL DE CULTURA DE RIBAS DO RIO PARDO
02.03.13.392.3031.056-339036-OUTROS SERVIÇOS DE TERCEIROS - P 30.000,00
Art. 2º - Para atendimento da Suplementação que trata o artigo anterior serão utilizados recursos provenientes da anulação parcial da(s) seguinte(s) dotação(ões) orçamentária(s):
0200 - ASSESSORIA DE GABINETE
02.03 - FUNDO MUNICIPAL DE CULTURA DE RIBAS DO RIO PARDO

Art. 3º - Este decreto entrará em vigor na data de sua publicação, revogadas as disposições
em contrário.

02.03.13.392.3031.056-339039-OUTROS SERVIÇOS DE TERCEIROS - P 30.000,00

GABINETE DO PREFEITO MUNICIPAL, 1 DE JUNHO DE 2.017

PAULO CESAR LIMA SILVEIRA
Prefeito Municipal

Publicado por:
Rosangela f De Souza Collis
Código Identificador:96FFEBAE

Matéria publicada no Diário Oficial dos Municípios do Estado do Mato Grosso do Sul no dia 18/10/2019. Edição 2461
A verificação de autenticidade da matéria pode ser feita informando o código identificador no site:
http://www.diariomunicipal.com.br/ms/

Este documento é cópia do original assinado digitalmente por: FERNANDA ALTISSIMO - 20/01/20 12:05
Para validar a assinatura acesse o site https://assinador.tce.ms.gov.br/Conferencia e informe o código: BD5DFEC83B9E

ESTADO DE MATO GROSSO DO SUL
MUNICIPIO DE RIBAS DO RIO PARDO

DECRETO ORÇAMENTÁRIO Nº 0039 DE 3 DE JULHO DE 2.017

"Dispõe sobre alterações ao orçamento anual do exercício de 2017 e dá outras providências"

PAULO CESAR LIMA SILVEIRA, Prefeito de Ribas do Rio Pardo, Estado de Mato Grosso do Sul, usando das atribuições que lhe são conferidas por Lei, em conformidade com a Lei nº 1071 de 23/12/2016.

DECRETA:

Art. 1º - Fica aberto no corrente exercício Crédito Adicional Suplementar , no valor de R$ 1.176.500,00, para reforço da(s) seguinte(s) dotação(ões) orçamentária(s):

0600 - SECRETARIA DE SAÚDE

06.01 - FUNDO MUNICIPAL DE SAÚDE

06.01.10.122.3112.076-339030-MATERIAL DE CONSUMO	16.000,00
06.01.10.122.3112.076-339039-OUTROS SERVIÇOS DE TERCEIROS - P	37.500,00
06.01.10.122.3112.076-339039-OUTROS SERVIÇOS DE TERCEIROS - P	5.000,00
06.01.10.301.3042.002-339030-MATERIAL DE CONSUMO	10.000,00
06.01.10.301.3042.083-319011-Vencimentos E Vantagens Fixas - Pessoal	100.000,00
06.01.10.301.3042.083-339036-OUTROS SERVIÇOS DE TERCEIROS - P	16.000,00
06.01.10.302.3082.006-319011-Vencimentos E Vantagens Fixas - Pessoal	250.000,00
06.01.10.302.3082.006-319011-Vencimentos E Vantagens Fixas - Pessoal	100.000,00
06.01.10.302.3082.006-319013-Obrigações Patronais	55.000,00
06.01.10.302.3082.006-319092-Despesas de Exercícios Anteriores	115.000,00
06.01.10.302.3082.006-319094-Indenizações E Restituições Trabalhistas	20.000,00
06.01.10.302.3082.006-339030-MATERIAL DE CONSUMO	32.000,00
06.01.10.302.3082.006-339030-MATERIAL DE CONSUMO	10.000,00
06.01.10.302.3082.006-339036-OUTROS SERVIÇOS DE TERCEIROS - P	150.000,00
06.01.10.302.3082.006-339039-OUTROS SERVIÇOS DE TERCEIROS - P	240.000,00
06.01.10.302.3082.006-339039-OUTROS SERVIÇOS DE TERCEIROS - P	10.000,00
06.01.10.303.3052.003-339032-Material de Distribuição Gratuita	10.000,00

Art. 2º - Para atendimento da Suplementação que trata o artigo anterior serão utilizados recursos provenientes da anulação parcial da(s) seguinte(s) dotação(ões) orçamentária(s):

0600 - SECRETARIA DE SAÚDE

06.01 - FUNDO MUNICIPAL DE SAÚDE

Este documento é cópia do original assinado digitalmente por: FERNANDA ALTISSIMO - 20/01/20 12:05
Para validar a assinatura acesse o site https://assinador.tce.ms.gov.br/Conferencia e informe o código: BD5DFEC83B9E

06.01.10.122.3112.076-339014-Diárias - Civil	2.000,00
06.01.10.122.3112.076-339030-MATERIAL DE CONSUMO	16.000,00
06.01.10.122.3112.076-339032-Material de Distribuição Gratuita	5.000,00
06.01.10.122.3112.076-339036-OUTROS SERVIÇOS DE TERCEIROS - P	2.500,00
06.01.10.122.3112.076-339039-OUTROS SERVIÇOS DE TERCEIROS - P	25.000,00
06.01.10.122.3112.076-449052-EQUIPAMENTOS E MATERIAL PERMANE	3.000,00
06.01.10.122.3112.077-339032-Material de Distribuição Gratuita	5.000,00
06.01.10.301.3042.002-339030-MATERIAL DE CONSUMO	70.000,00
06.01.10.301.3042.002-339030-MATERIAL DE CONSUMO	20.000,00
06.01.10.301.3042.083-319011-Vencimentos E Vantagens Fixas - Pessoal	450.000,00
06.01.10.301.3042.083-319013-Obrigações Patronais	115.000,00
06.01.10.301.3042.083-339030-MATERIAL DE CONSUMO	16.000,00
06.01.10.302.3082.006-319013-Obrigações Patronais	320.000,00
06.01.10.302.3082.006-339030-MATERIAL DE CONSUMO	20.000,00
06.01.10.302.3082.006-339030-MATERIAL DE CONSUMO	12.000,00
06.01.10.302.3082.006-339036-OUTROS SERVIÇOS DE TERCEIROS - P	10.000,00
06.01.10.302.3082.006-339036-OUTROS SERVIÇOS DE TERCEIROS - P	10.000,00
06.01.10.302.3082.006-339039-OUTROS SERVIÇOS DE TERCEIROS - P	20.000,00
06.01.10.302.3082.084-319013-Obrigações Patronais	55.000,00

Art. 3° - Este decreto entrará em vigor na data de sua emissão, revogadas as disposições em contrário.

GABINETE DO PREFEITO MUNICIPAL, 3 DE JULHO DE 2.017

PAULO CESAR LIMA SILVEIRA
Prefeito Municipal

Este documento é cópia do original assinado digitalmente por: FERNANDA ALTISSIMO - 20/01/20 12:05
Para validar a assinatura acesse o site https://assinador.tce.ms.gov.br/Conferencia e informe o código: BD5DFEC83B9E

ESTADO DE MATO GROSSO DO SUL
PREFEITURA MUNICIPAL DE RIBAS DO RIO PARDO

GABINETE DO PREFEITO
DECRETO ORÇAMENTÁRIO Nº 0039 DE 3 DE JULHO DE 2.017

"Dispõe sobre alterações ao orçamento anual do exercício de 2017 e dá outras providências"

PAULO CESAR LIMA SILVEIRA, Prefeito de Ribas do Rio Pardo, Estado de Mato Grosso do Sul, usando das atribuições que lhe são conferidas por Lei, em conformidade com a Lei nº 1071 de 23/12/2016.

DECRETA:

Art. 1º - Fica aberto no corrente exercício Crédito Adicional Suplementar , no valor de R$ 1.176.500,00, para reforço da(s) seguinte(s) dotação(ões) orçamentária(s):

0600 - SECRETARIA DE SAÚDE	
06.01 - FUNDO MUNICIPAL DE SAÚDE	
06.01.10.122.3112.076-339030-MATERIAL DE CONSUMO	16.000,00
06.01.10.122.3112.076-339039-OUTROS SERVIÇOS DE TERCEIROS - P	37.500,00
06.01.10.122.3112.076-339039-OUTROS SERVIÇOS DE TERCEIROS - P	5.000,00
06.01.10.301.3042.002-339030-MATERIAL DE CONSUMO	10.000,00
06.01.10.301.3042.083-319011-Vencimentos E Vantagens Fixas - Pessoal	100.000,00
06.01.10.301.3042.083-339036-OUTROS SERVIÇOS DE TERCEIROS - P	16.000,00
06.01.10.302.3082.006-319011-Vencimentos E Vantagens Fixas - Pessoal	250.000,00
06.01.10.302.3082.006-319011-Vencimentos E Vantagens Fixas - Pessoal	100.000,00
06.01.10.302.3082.006-319013-Obrigações Patronais	55.000,00
06.01.10.302.3082.006-319092-Despesas de Exercícios Anteriores	115.000,00
06.01.10.302.3082.006-319094-Indenizações E Restituições Trabalhistas	20.000,00
06.01.10.302.3082.006-339030-MATERIAL DE CONSUMO	32.000,00
06.01.10.302.3082.006-339030-MATERIAL DE CONSUMO	10.000,00
06.01.10.302.3082.006-339036-OUTROS SERVIÇOS DE TERCEIROS - P	150.000,00
06.01.10.302.3082.006-339039-OUTROS SERVIÇOS DE TERCEIROS - P	240.000,00
06.01.10.302.3082.006-339039-OUTROS SERVIÇOS DE TERCEIROS - P	10.000,00
06.01.10.303.3052.003-339032-Material de Distribuição Gratuita	10.000,00

Art. 2º - Para atendimento da Suplementação que trata o artigo anterior serão utilizados recursos provenientes da anulação parcial da(s) seguinte(s) dotação(ões) orçamentária(s):

0600 - SECRETARIA DE SAÚDE
06.01 - FUNDO MUNICIPAL DE SAÚDE

06.01.10.122.3112.076-339014-Diárias - Civil	2.000,00
06.01.10.122.3112.076-339030-MATERIAL DE CONSUMO	16.000,00
06.01.10.122.3112.076-339032-Material de Distribuição Gratuita	5.000,00
06.01.10.122.3112.076-339036-OUTROS SERVIÇOS DE TERCEIROS - P	2.500,00
06.01.10.122.3112.076-339039-OUTROS SERVIÇOS DE TERCEIROS - P	25.000,00
06.01.10.122.3112.076-449052-EQUIPAMENTOS E MATERIAL PERMAN	3.000,00
06.01.10.122.3112.077-339032-Material de Distribuição Gratuita	5.000,00
06.01.10.301.3042.002-339030-MATERIAL DE CONSUMO	70.000,00
06.01.10.301.3042.002-339030-MATERIAL DE CONSUMO	20.000,00
06.01.10.301.3042.083-319011-Vencimentos E Vantagens Fixas - Pessoal	450.000,00
06.01.10.301.3042.083-319013-Obrigações Patronais	115.000,00
06.01.10.301.3042.083-339030-MATERIAL DE CONSUMO	16.000,00
06.01.10.302.3082.006-319013-Obrigações Patronais	320.000,00
06.01.10.302.3082.006-339030-MATERIAL DE CONSUMO	20.000,00
06.01.10.302.3082.006-339030-MATERIAL DE CONSUMO	12.000,00
06.01.10.302.3082.006-339036-OUTROS SERVIÇOS DE TERCEIROS - P	10.000,00

Este documento é cópia do original assinado digitalmente por: FERNANDA ALTISSIMO - 20/01/20 12:05
Para validar a assinatura acesse o site https://assinador.tce.ms.gov.br/Conferencia e informe o código: BD5DFEC83B9E

06.01.10.302.3082.006-339036-OUTROS SERVIÇOS DE TERCEIROS - P	10.000,00
06.01.10.302.3082.006-339039-OUTROS SERVIÇOS DE TERCEIROS - P	20.000,00
06.01.10.302.3082.084-319013-Obrigações Patronais	55.000,00

Art. 3º - Este decreto entrará em vigor na data de sua publicação, revogadas as disposições em contrário.

GABINETE DO PREFEITO MUNICIPAL, 3 DE JULHO DE 2.017

PAULO CESAR LIMA SILVEIRA
Prefeito Municipal

Publicado por:
Rosangela f De Souza Collis
Código Identificador:09A3694D

Matéria publicada no Diário Oficial dos Municípios do Estado do Mato Grosso do Sul no dia 15/10/2019. Edição 2458
A verificação de autenticidade da matéria pode ser feita informando o código identificador no site:
http://www.diariomunicipal.com.br/ms/

Este documento é cópia do original assinado digitalmente por: FERNANDA ALTISSIMO - 20/01/20 12:05
Para validar a assinatura acesse o site https://assinador.tce.ms.gov.br/Conferencia e informe o código: BD5DFEC83B9E

ESTADO DE MATO GROSSO DO SUL
MUNICIPIO DE RIBAS DO RIO PARDO

DECRETO ORÇAMENTÁRIO Nº 0040 DE 3 DE JULHO DE 2.017

"Dispõe sobre alterações ao orçamento anual do exercício de 2017 e dá outras providências"

PAULO CESAR LIMA SILVEIRA, Prefeito de Ribas do Rio Pardo, Estado de Mato Grosso do Sul, usando das atribuições que lhe são conferidas por Lei, em conformidade com a Lei nº 1071 de 23/12/2016.

DECRETA:

Art. 1º - Fica aberto no corrente exercício Crédito Adicional Suplementar , no valor de R$ 3.272.490,00, para reforço da(s) seguinte(s) dotação(ões) orçamentária(s):

0200 - ASSESSORIA DE GABINETE	
02.01 - ASSESSORIA DE GABINETE	
02.01.04.122.2012.010-319094-Indenizações E Restituições Trabalhistas	1.000,00
02.01.04.122.2012.010-339014-Diárias - Civil	1.000,00
02.01.04.122.2012.010-339030-MATERIAL DE CONSUMO	10.000,00
02.01.04.122.2012.010-339036-OUTROS SERVIÇOS DE TERCEIROS - P	15.000,00
02.01.04.122.2012.010-339039-OUTROS SERVIÇOS DE TERCEIROS - P	76.940,00
0400 - SECRETARIA DE ADMINISTRAÇÃO	
04.01 - SECRETARIA DE ADMINISTRAÇÃO	
04.01.04.122.2032.012-319094-Indenizações E Restituições Trabalhistas	3.000,00
04.01.04.122.2032.012-339030-MATERIAL DE CONSUMO	6.000,00
04.01.04.122.2032.012-339039-OUTROS SERVIÇOS DE TERCEIROS - P	165.000,00
04.01.04.122.2032.012-339047-Obrigações Tributárias E Contributivas	20.000,00
0500 - SECRETARIA DE EDUCAÇÃO	
05.01 - SECRETARIA DE EDUCAÇÃO	
05.01.12.122.3012.016-319011-Vencimentos E Vantagens Fixas - Pessoal	200.000,00
05.01.12.122.3012.016-339030-MATERIAL DE CONSUMO	12.000,00
05.01.12.122.3012.016-339036-OUTROS SERVIÇOS DE TERCEIROS - P	31.000,00
05.01.12.122.3012.016-339039-OUTROS SERVIÇOS DE TERCEIROS - P	5.000,00
05.01.12.306.0032.021-339030-MATERIAL DE CONSUMO	54.000,00
05.01.12.306.0032.025-339030-MATERIAL DE CONSUMO	20.000,00
05.01.12.361.0022.055-339039-OUTROS SERVIÇOS DE TERCEIROS - P	395.000,00
05.01.12.361.3022.023-319094-Indenizações E Restituições Trabalhistas	30.000,00
05.01.12.361.3022.023-339030-MATERIAL DE CONSUMO	13.000,00

Este documento é cópia do original assinado digitalmente por: FERNANDA ALTISSIMO - 20/01/20 12:05
Para validar a assinatura acesse o site https://assinador.tce.ms.gov.br/Conferencia e informe o código: BD5DFEC83B9E

05.01.12.361.3022.023-339039-OUTROS SERVIÇOS DE TERCEIROS - P	11.000,00
05.01.12.364.3012.033-339039-OUTROS SERVIÇOS DE TERCEIROS - P	351.000,00
05.01.12.365.3012.017-319013-Obrigações Patronais	20.000,00
05.01.12.365.3012.017-339030-MATERIAL DE CONSUMO	6.500,00
05.01.12.365.3012.017-339039-OUTROS SERVIÇOS DE TERCEIROS - P	14.000,00
05.01.27.812.3032.027-339039-OUTROS SERVIÇOS DE TERCEIROS - P	3.000,00
05.02 - FUNDO MAN. DES. ED. BAS. VAL. PROF. EDUC.	
05.02.12.365.3012.048-319011-Vencimentos E Vantagens Fixas - Pessoal	100.000,00
05.02.12.365.3012.048-319013-Obrigações Patronais	30.000,00
0700 - SECRETARIA DE ASSISTÊNCIA SOCIAL	
07.01 - SECRETARIA DE ASSISTÊNCIA SOCIAL	
07.01.08.244.3062.036-339039-OUTROS SERVIÇOS DE TERCEIROS - P	3.000,00
07.01.08.244.3062.089-339039-OUTROS SERVIÇOS DE TERCEIROS - P	3.000,00
1100 - SECR. MUN. DE INFRAESTRUTURA, AGRIC MEIO AMBIENTE	
11.01 - SECR. MUN. DE INFRAESTRUTURA, AGRIC MEIO AMBIENTE	
11.01.15.451.4012.102-339039-OUTROS SERVIÇOS DE TERCEIROS - P	261.000,00
1200 - SECRETARIA DE DESENVLVIMENTO ECONÔMICO	
12.01 - SECRETARIA DE DESENVLVIMENTO ECONÔMICO	
12.01.04.122.4012.115-339039-OUTROS SERVIÇOS DE TERCEIROS - P	40.500,00
12.01.04.122.5012.093-339039-OUTROS SERVIÇOS DE TERCEIROS - P	10.000,00
1400 - SECRETARIA DE OBRAS	
14.01 - SECRETARIA DE OBRAS	
14.01.04.122.4012.114-339030-MATERIAL DE CONSUMO	110.000,00
14.01.04.122.4012.114-339039-OUTROS SERVIÇOS DE TERCEIROS - P	401.000,00
14.01.15.451.4011.067-449051-Obras E Instalações	308.700,00
14.01.15.451.4011.067-449051-Obras E Instalações	77.850,00
14.01.15.451.4012.102-339039-OUTROS SERVIÇOS DE TERCEIROS - P	206.000,00
14.01.25.752.4012.104-339030-MATERIAL DE CONSUMO	10.000,00
14.01.25.752.4012.104-339039-OUTROS SERVIÇOS DE TERCEIROS - P	73.000,00
14.01.26.782.4012.107-339039-OUTROS SERVIÇOS DE TERCEIROS - P	175.000,00

Art. 2º - Para atendimento da Suplementação que trata o artigo anterior serão utilizados recursos provenientes da anulação parcial da(s) seguinte(s) dotação(ões) orçamentária(s):

0200 - ASSESSORIA DE GABINETE	
02.01 - ASSESSORIA DE GABINETE	
02.01.04.122.2012.010-339030-MATERIAL DE CONSUMO	1.000,00
02.01.04.122.2012.010-339036-OUTROS SERVIÇOS DE TERCEIROS - P	1.000,00
02.01.04.122.2012.010-339092-Despesas de Exercícios Anteriores	500,00
0300 - SECRETARIA DE FINANÇAS	
03.01 - SECRETARIA DE FINANÇAS	
03.01.04.129.2022.015-339030-MATERIAL DE CONSUMO	10.000,00
03.01.04.129.2022.015-339039-OUTROS SERVIÇOS DE TERCEIROS - P	68.700,00

Este documento é cópia do original assinado digitalmente por: FERNANDA ALTISSIMO em 20/01/2012 12:05
Para validar a assinatura acesse o site https://assinador.tce.ms.gov.br/Conferencia e informe o código: BD5DFEC83B9E

03.01.04.129.2022.015-339091-Sentenças Judiciais	140.000,00
0400 - SECRETARIA DE ADMINISTRAÇÃO	
04.01 - SECRETARIA DE ADMINISTRAÇÃO	
04.01.04.122.2032.012-339030-MATERIAL DE CONSUMO	2.500,00
04.01.04.122.2032.012-339039-OUTROS SERVIÇOS DE TERCEIROS - P	29.000,00
04.01.04.122.2032.012-339047-Obrigações Tributárias E Contributivas	75.000,00
04.01.04.122.2032.012-449052-EQUIPAMENTOS E MATERIAL PERMANE	10.500,00
04.01.04.122.2032.057-339039-OUTROS SERVIÇOS DE TERCEIROS - P	77.000,00
0500 - SECRETARIA DE EDUCAÇÃO	
05.01 - SECRETARIA DE EDUCAÇÃO	
05.01.12.122.3011.024-449051-Obras E Instalações	290.000,00
05.01.12.122.3011.024-449051-Obras E Instalações	5.000,00
05.01.12.122.3012.016-339039-OUTROS SERVIÇOS DE TERCEIROS - P	35.000,00
05.01.12.361.0022.024-339030-MATERIAL DE CONSUMO	54.000,00
05.01.12.361.3021.005-449051-Obras E Instalações	55.000,00
05.01.12.361.3022.023-319011-Vencimentos E Vantagens Fixas - Pessoal	230.000,00
05.01.12.361.3022.023-319013-Obrigações Patronais	20.000,00
05.01.12.361.3022.023-339032-Material de Distribuição Gratuita	5.000,00
05.01.12.361.3022.023-339039-OUTROS SERVIÇOS DE TERCEIROS - P	127.000,00
05.01.12.361.3022.023-449052-EQUIPAMENTOS E MATERIAL PERMANE	3.000,00
05.01.12.361.3022.031-339030-MATERIAL DE CONSUMO	11.000,00
05.01.12.361.3022.031-339032-Material de Distribuição Gratuita	80.000,00
05.01.12.361.3022.031-339039-OUTROS SERVIÇOS DE TERCEIROS - P	194.000,00
05.01.12.365.3012.017-319013-Obrigações Patronais	14.000,00
05.01.12.365.3012.017-339030-MATERIAL DE CONSUMO	3.000,00
05.01.12.365.3012.017-339032-Material de Distribuição Gratuita	3.000,00
05.01.12.365.3012.017-339039-OUTROS SERVIÇOS DE TERCEIROS - P	26.000,00
05.02 - FUNDO MAN. DES. ED. BAS. VAL. PROF. EDUC.	
05.02.12.361.3022.045-319011-Vencimentos E Vantagens Fixas - Pessoal	100.000,00
05.02.12.361.3022.045-319013-Obrigações Patronais	30.000,00
0600 - SECRETARIA DE SAÚDE	
06.01 - FUNDO MUNICIPAL DE SAÚDE	
06.01.10.302.3082.084-339039-OUTROS SERVIÇOS DE TERCEIROS - P	77.850,00
0700 - SECRETARIA DE ASSISTÊNCIA SOCIAL	
07.01 - SECRETARIA DE ASSISTÊNCIA SOCIAL	
07.01.08.244.3062.036-339030-MATERIAL DE CONSUMO	3.000,00
07.01.08.244.3062.036-339039-OUTROS SERVIÇOS DE TERCEIROS - P	3.000,00
1100 - SECR. MUN. DE INFRAESTRUTURA, AGRIC MEIO AMBIENTE	
11.01 - SECR. MUN. DE INFRAESTRUTURA, AGRIC MEIO AMBIENTE	
11.01.15.451.4012.102-339039-OUTROS SERVIÇOS DE TERCEIROS - P	74.000,00
1200 - SECRETARIA DE DESENVLVIMENTO ECONÔMICO	
12.01 - SECRETARIA DE DESENVLVIMENTO ECONÔMICO	

Este documento é cópia do original assinado digitalmente por: FERNANDA ALTISSIMO - 20/01/20 12:05
Para validar a assinatura acesse o site https://assinador.tce.ms.gov.br/Conferencia e informe o código: BD5DFEC83B9E

12.01.04.122.4012.115-339030-MATERIAL DE CONSUMO	21.500,00
12.01.04.122.4012.115-339036-OUTROS SERVIÇOS DE TERCEIROS - P	19.000,00
12.01.04.122.5012.093-339036-OUTROS SERVIÇOS DE TERCEIROS - P	10.000,00
12.01.22.661.5011.060-449061-Aquisição de Imóveis	26.000,00
1400 - SECRETARIA DE OBRAS	
14.01 - SECRETARIA DE OBRAS	
14.01.04.122.4011.064-449051-Obras E Instalações	268.000,00
14.01.04.122.4012.098-339036-OUTROS SERVIÇOS DE TERCEIROS - P	3.000,00
14.01.04.122.4012.098-339039-OUTROS SERVIÇOS DE TERCEIROS - P	4.000,00
14.01.15.122.4011.077-449052-EQUIPAMENTOS E MATERIAL PERMANE	76.440,00
14.01.15.122.4012.099-339030-MATERIAL DE CONSUMO	20.000,00
14.01.15.122.4012.099-339039-OUTROS SERVIÇOS DE TERCEIROS - P	261.000,00
14.01.15.451.4012.102-339030-MATERIAL DE CONSUMO	50.000,00
14.01.15.451.4012.102-339039-OUTROS SERVIÇOS DE TERCEIROS - P	60.500,00
14.01.15.452.4012.103-339030-MATERIAL DE CONSUMO	55.000,00
14.01.25.752.4011.073-449051-Obras E Instalações	73.000,00
14.01.26.782.4011.074-449051-Obras E Instalações	85.000,00
14.01.26.782.4012.106-339039-OUTROS SERVIÇOS DE TERCEIROS - P	192.000,00
14.01.26.782.4012.107-339030-MATERIAL DE CONSUMO	135.000,00
14.01.26.782.4012.107-449051-Obras E Instalações	55.000,00

Art. 3° - Este decreto entrará em vigor na data de sua emissão, revogadas as disposições em contrário.

GABINETE DO PREFEITO MUNICIPAL, 3 DE JULHO DE 2.017

PAULO CESAR LIMA SILVEIRA
Prefeito Municipal

Este documento é cópia do original assinado digitalmente por: FERNANDA ALTISSIMO - 20/01/20 12:05
Para validar a assinatura acesse o site https://assinador.tce.ms.gov.br/Conferencia e informe o código: BD5DFEC83B9E

ESTADO DE MATO GROSSO DO SUL
PREFEITURA MUNICIPAL DE RIBAS DO RIO PARDO

GABINETE DO PREFEITO
DECRETO ORÇAMENTÁRIO Nº 0040 DE 3 DE JULHO DE 2.017

"Dispõe sobre alterações ao orçamento anual do exercício de 2017 e dá outras providências"

PAULO CESAR LIMA SILVEIRA, Prefeito de Ribas do Rio Pardo, Estado de Mato Grosso do Sul, usando das atribuições que lhe são conferidas por Lei, em conformidade com a Lei nº 1071 de 23/12/2016.

DECRETA:

Art. 1º - Fica aberto no corrente exercício Crédito Adicional Suplementar , no valor de R$ 3.272.490,00, para reforço da(s) seguinte(s) dotação(ões) orçamentária(s):

0200 - ASSESSORIA DE GABINETE	
02.01 - ASSESSORIA DE GABINETE	
02.01.04.122.2012.010-319094-Indenizações E Restituições Trabalhistas	1.000,00
02.01.04.122.2012.010-339014-Diárias - Civil	1.000,00
02.01.04.122.2012.010-339030-MATERIAL DE CONSUMO	10.000,00
02.01.04.122.2012.010-339036-OUTROS SERVIÇOS DE TERCEIROS - P	15.000,00
02.01.04.122.2012.010-339039-OUTROS SERVIÇOS DE TERCEIROS - P	76.940,00
0400 - SECRETARIA DE ADMINISTRAÇÃO	
04.01 - SECRETARIA DE ADMINISTRAÇÃO	
04.01.04.122.2032.012-319094-Indenizações E Restituições Trabalhistas	3.000,00
04.01.04.122.2032.012-339030-MATERIAL DE CONSUMO	6.000,00
04.01.04.122.2032.012-339039-OUTROS SERVIÇOS DE TERCEIROS - P	165.000,00
04.01.04.122.2032.012-339047-Obrigações Tributárias E Contributivas	20.000,00
0500 - SECRETARIA DE EDUCAÇÃO	
05.01 - SECRETARIA DE EDUCAÇÃO	
05.01.12.122.3012.016-319011-Vencimentos E Vantagens Fixas - Pessoal	200.000,00
05.01.12.122.3012.016-339030-MATERIAL DE CONSUMO	12.000,00
05.01.12.122.3012.016-339036-OUTROS SERVIÇOS DE TERCEIROS - P	31.000,00
05.01.12.122.3012.016-339039-OUTROS SERVIÇOS DE TERCEIROS - P	5.000,00
05.01.12.306.0032.021-339030-MATERIAL DE CONSUMO	54.000,00
05.01.12.306.0032.025-339030-MATERIAL DE CONSUMO	20.000,00
05.01.12.361.0022.055-339039-OUTROS SERVIÇOS DE TERCEIROS - P	395.000,00
05.01.12.361.3022.023-319094-Indenizações E Restituições Trabalhistas	30.000,00
05.01.12.361.3022.023-339030-MATERIAL DE CONSUMO	13.000,00
05.01.12.361.3022.023-339039-OUTROS SERVIÇOS DE TERCEIROS - P	11.000,00
05.01.12.364.3012.033-339039-OUTROS SERVIÇOS DE TERCEIROS - P	351.000,00
05.01.12.365.3012.017-319013-Obrigações Patronais	20.000,00
05.01.12.365.3012.017-339030-MATERIAL DE CONSUMO	6.500,00
05.01.12.365.3012.017-339039-OUTROS SERVIÇOS DE TERCEIROS - P	14.000,00
05.01.27.812.3032.027-339039-OUTROS SERVIÇOS DE TERCEIROS - P	3.000,00
05.02 - FUNDO MAN. DES. ED. BAS. VAL. PROF. EDUC.	
05.02.12.365.3012.048-319011-Vencimentos E Vantagens Fixas - Pessoal	100.000,00
05.02.12.365.3012.048-319013-Obrigações Patronais	30.000,00
0700 - SECRETARIA DE ASSISTÊNCIA SOCIAL	
07.01 - SECRETARIA DE ASSISTÊNCIA SOCIAL	
07.01.08.244.3062.036-339039-OUTROS SERVIÇOS DE TERCEIROS - P	3.000,00
07.01.08.244.3062.089-339039-OUTROS SERVIÇOS DE TERCEIROS - P	3.000,00
1100 - SECR. MUN. DE INFRAESTRUTURA, AGRIC MEIO AMBIENTE	
11.01 - SECR. MUN. DE INFRAESTRUTURA, AGRIC MEIO AMBIENTE	
11.01.15.451.4012.102-339039-OUTROS SERVIÇOS DE TERCEIROS - P	261.000,00
1200 - SECRETARIA DE DESENVLVIMENTO ECONÔMICO	
12.01 - SECRETARIA DE DESENVLVIMENTO ECONÔMICO	
12.01.04.122.4012.115-339039-OUTROS SERVIÇOS DE TERCEIROS - P	40.500,00
12.01.04.122.5012.093-339039-OUTROS SERVIÇOS DE TERCEIROS - P	10.000,00
1400 - SECRETARIA DE OBRAS	
14.01 - SECRETARIA DE OBRAS	
14.01.04.122.4012.114-339030-MATERIAL DE CONSUMO	110.000,00

Este documento é cópia do original assinado digitalmente por: FERNANDA ALTISSIMO - 20/01/20 12:05
Para validar a assinatura acesse o site https://assinador.tce.ms.gov.br/Conferencia e informe o código: BD5DFEC83B9E

14.01.04.122.4012.114-339039-OUTROS SERVIÇOS DE TERCEIROS - P	401.000,00
14.01.15.451.4011.067-449051-Obras E Instalações	308.700,00
14.01.15.451.4011.067-449051-Obras E Instalações	77.850,00
14.01.15.451.4012.102-339039-OUTROS SERVIÇOS DE TERCEIROS - P	206.000,00
14.01.25.752.4012.104-339030-MATERIAL DE CONSUMO	10.000,00
14.01.25.752.4012.104-339039-OUTROS SERVIÇOS DE TERCEIROS - P	73.000,00
14.01.26.782.4012.107-339039-OUTROS SERVIÇOS DE TERCEIROS - P	175.000,00

Art. 2º - Para atendimento da Suplementação que trata o artigo anterior serão Recursos utilizados provenientes da anulação parcial da(s) seguinte(s) dotação(ões) orçamentária(s):

0200 - ASSESSORIA DE GABINETE	
02.01 - ASSESSORIA DE GABINETE	
02.01.04.122.2012.010-339030-MATERIAL DE CONSUMO	1.000,00
02.01.04.122.2012.010-339036-OUTROS SERVIÇOS DE TERCEIROS - P	1.000,00
02.01.04.122.2012.010-339092-Despesas de Exercícios Anteriores	500,00
0300 - SECRETARIA DE FINANÇAS	
03.01 - SECRETARIA DE FINANÇAS	
03.01.04.129.2022.015-339030-MATERIAL DE CONSUMO	10.000,00
03.01.04.129.2022.015-339039-OUTROS SERVIÇOS DE TERCEIROS - P	68.700,00
03.01.04.129.2022.015-339091-Sentenças Judiciais	140.000,00
0400 - SECRETARIA DE ADMINISTRAÇÃO	
04.01 - SECRETARIA DE ADMINISTRAÇÃO	
04.01.04.122.2032.012-339030-MATERIAL DE CONSUMO	2.500,00
04.01.04.122.2032.012-339039-OUTROS SERVIÇOS DE TERCEIROS - P	29.000,00
04.01.04.122.2032.012-339047-Obrigações Tributárias E Contributivas	75.000,00
04.01.04.122.2032.012-449052-EQUIPAMENTOS E MATERIAL PERMAN	10.500,00
04.01.04.122.2032.057-339039-OUTROS SERVIÇOS DE TERCEIROS - P	77.000,00
0500 - SECRETARIA DE EDUCAÇÃO	
05.01 - SECRETARIA DE EDUCAÇÃO	
05.01.12.122.3011.024-449051-Obras E Instalações	290.000,00
05.01.12.122.3011.024-449051-Obras E Instalações	5.000,00
05.01.12.122.3012.016-339039-OUTROS SERVIÇOS DE TERCEIROS - P	35.000,00
05.01.12.361.0022.024-339030-MATERIAL DE CONSUMO	54.000,00
05.01.12.361.3021.005-449051-Obras E Instalações	55.000,00
05.01.12.361.3022.023-319011-Vencimentos E Vantagens Fixas - Pessoal	230.000,00
05.01.12.361.3022.023-319013-Obrigações Patronais	20.000,00
05.01.12.361.3022.023-339032-Material de Distribuição Gratuita	5.000,00
05.01.12.361.3022.023-339039-OUTROS SERVIÇOS DE TERCEIROS - P	127.000,00
05.01.12.361.3022.023-449052-EQUIPAMENTOS E MATERIAL PERMAN	3.000,00
05.01.12.361.3022.031-339030-MATERIAL DE CONSUMO	11.000,00
05.01.12.361.3022.031-339032-Material de Distribuição Gratuita	80.000,00
05.01.12.361.3022.031-339039-OUTROS SERVIÇOS DE TERCEIROS - P	194.000,00
05.01.12.365.3012.017-319013-Obrigações Patronais	14.000,00
05.01.12.365.3012.017-339030-MATERIAL DE CONSUMO	3.000,00
05.01.12.365.3012.017-339032-Material de Distribuição Gratuita	3.000,00
05.01.12.365.3012.017-339039-OUTROS SERVIÇOS DE TERCEIROS - P	26.000,00
05.02 - FUNDO MAN. DES. ED. BAS. VAL. PROF. EDUC.	
05.02.12.361.3022.045-319011-Vencimentos E Vantagens Fixas - Pessoal	100.000,00
05.02.12.361.3022.045-319013-Obrigações Patronais	30.000,00
0600 - SECRETARIA DE SAÚDE	
06.01 - FUNDO MUNICIPAL DE SAÚDE	
06.01.10.302.3082.084-339039-OUTROS SERVIÇOS DE TERCEIROS - P	77.850,00
0700 - SECRETARIA DE ASSISTÊNCIA SOCIAL	
07.01 - SECRETARIA DE ASSISTÊNCIA SOCIAL	
07.01.08.244.3062.036-339030-MATERIAL DE CONSUMO	3.000,00
07.01.08.244.3062.036-339039-OUTROS SERVIÇOS DE TERCEIROS - P	3.000,00
1100 - SECR. MUN. DE INFRAESTRUTURA, AGRIC MEIO AMBIENTE	
11.01 - SECR. MUN. DE INFRAESTRUTURA, AGRIC MEIO AMBIENTE	
11.01.15.451.4012.102-339039-OUTROS SERVIÇOS DE TERCEIROS - P	74.000,00
1200 - SECRETARIA DE DESENVLVIMENTO ECONÔMICO	
12.01 - SECRETARIA DE DESENVLVIMENTO ECONÔMICO	
12.01.04.122.4012.115-339030-MATERIAL DE CONSUMO	21.500,00

Este documento é cópia do original assinado digitalmente por: FERNANDA ALTÍSSIMO - 20/01/20 12:05
Para validar a assinatura acesse o site https://assinador.tce.ms.gov.br/Conferencia e informe o código: BD5DFEC83B9E

12.01.04.122.4012.115-339036-OUTROS SERVIÇOS DE TERCEIROS - P	19.000,00
12.01.04.122.5012.093-339036-OUTROS SERVIÇOS DE TERCEIROS - P	10.000,00
12.01.22.661.5011.060-449061-Aquisição de Imóveis	26.000,00
1400 - SECRETARIA DE OBRAS	
14.01 - SECRETARIA DE OBRAS	
14.01.04.122.4011.064-449051-Obras E Instalações	268.000,00
14.01.04.122.4012.098-339036-OUTROS SERVIÇOS DE TERCEIROS - P	3.000,00
14.01.04.122.4012.098-339039-OUTROS SERVIÇOS DE TERCEIROS - P	4.000,00
14.01.15.122.4011.077-449052-EQUIPAMENTOS E MATERIAL PERMAN	76.440,00
14.01.15.122.4012.099-339030-MATERIAL DE CONSUMO	20.000,00
14.01.15.122.4012.099-339039-OUTROS SERVIÇOS DE TERCEIROS - P	261.000,00
14.01.15.451.4012.102-339030-MATERIAL DE CONSUMO	50.000,00
14.01.15.451.4012.102-339039-OUTROS SERVIÇOS DE TERCEIROS - P	60.500,00
14.01.15.452.4012.103-339030-MATERIAL DE CONSUMO	55.000,00
14.01.25.752.4011.073-449051-Obras E Instalações	73.000,00
14.01.26.782.4011.074-449051-Obras E Instalações	85.000,00
14.01.26.782.4012.106-339039-OUTROS SERVIÇOS DE TERCEIROS - P	192.000,00
14.01.26.782.4012.107-339030-MATERIAL DE CONSUMO	135.000,00
14.01.26.782.4012.107-449051-Obras E Instalações	55.000,00

Art. 3º - Este decreto entrará em vigor na data de sua publicação, revogadas as disposições em contrário.

GABINETE DO PREFEITO MUNICIPAL, 3 DE JULHO DE 2.017

PAULO CESAR LIMA SILVEIRA
Prefeito Municipal

Publicado por:
Rosangela f De Souza Collis
Código Identificador:25EF73AE

Matéria publicada no Diário Oficial dos Municípios do Estado do Mato Grosso do Sul no dia 15/10/2019. Edição 2458
A verificação de autenticidade da matéria pode ser feita informando o código identificador no site:
http://www.diariomunicipal.com.br/ms/

Este documento é cópia do original assinado digitalmente por: FERNANDA ALTISSIMO - 20/01/20 12:05
Para validar a assinatura acesse o site https://assinador.tce.ms.gov.br/Conferencia e informe o código: BD5DFEC83B9E

ESTADO DE MATO GROSSO DO SUL
MUNICIPIO DE RIBAS DO RIO PARDO

DECRETO ORÇAMENTÁRIO Nº 0041 DE 3 DE JULHO DE 2.017

"Dispõe sobre alterações ao orçamento anual do exercício de 2017 e dá outras providências"

PAULO CESAR LIMA SILVEIRA, Prefeito de Ribas do Rio Pardo, Estado de Mato Grosso do Sul, usando das atribuições que lhe são conferidas por Lei, em conformidade com a Lei nº 1071 de 23/12/2016.

DECRETA:

Art. 1º - Fica aberto no corrente exercício Crédito Adicional Suplementar , no valor de R$ 23.600,00, para reforço da(s) seguinte(s) dotação(ões) orçamentária(s):

0700 - SECRETARIA DE ASSISTÊNCIA SOCIAL

07.02 - FUNDO MUNICIPAL DE ASSISTÊNCIA SOCIAL

07.02.08.243.3062.070-339039-OUTROS SERVIÇOS DE TERCEIROS - P	2.600,00
07.02.08.244.3062.018-339039-OUTROS SERVIÇOS DE TERCEIROS - P	1.000,00
07.02.08.244.3062.066-339030-MATERIAL DE CONSUMO	20.000,00

Art. 2º - Para atendimento da Suplementação que trata o artigo anterior serão utilizados recursos provenientes da anulação parcial da(s) seguinte(s) dotação(ões) orçamentária(s):

0700 - SECRETARIA DE ASSISTÊNCIA SOCIAL

07.02 - FUNDO MUNICIPAL DE ASSISTÊNCIA SOCIAL

07.02.08.243.3062.070-339030-MATERIAL DE CONSUMO	2.600,00
07.02.08.244.3062.018-339030-MATERIAL DE CONSUMO	1.000,00
07.02.08.244.3062.035-339030-MATERIAL DE CONSUMO	20.000,00

Este documento é cópia do original assinado digitalmente por: FERNANDA ALTISSIMO - 20/01/20 12:05
Para validar a assinatura acesse o site https://assinador.tce.ms.gov.br/Conferencia e informe o código: BD5DFEC83B9E

Art. 3° - Este decreto entrará em vigor na data de sua emissão, revogadas as disposições em contrário.

GABINETE DO PREFEITO MUNICIPAL, 3 DE JULHO DE 2.017

PAULO CESAR LIMA SILVEIRA
Prefeito Municipal

Este documento é cópia do original assinado digitalmente por: FERNANDA ALTISSIMO - 20/01/20 12:05
Para validar a assinatura acesse o site https://assinador.tce.ms.gov.br/Conferencia e informe o código: BD5DFEC83B9E

ESTADO DE MATO GROSSO DO SUL
PREFEITURA MUNICIPAL DE RIBAS DO RIO PARDO

GABINETE DO PREFEITO
DECRETO ORÇAMENTÁRIO Nº 0041 DE 3 DE JULHO DE 2.017

"Dispõe sobre alterações ao orçamento anual do exercício de 2017 e dá outras providências"

PAULO CESAR LIMA SILVEIRA, Prefeito de Ribas do Rio Pardo, Estado de Mato Grosso do Sul, usando das atribuições que lhe são conferidas por Lei, em conformidade com a Lei nº 1071 de 23/12/2016.

DECRETA:

Art. 1º - Fica aberto no corrente exercício Crédito Adicional Suplementar , no valor de R$ 23.600,00, para reforço da(s) seguinte(s) dotação(ões) orçamentária(s):

0700 - SECRETARIA DE ASSISTÊNCIA SOCIAL	
07.02 - FUNDO MUNICIPAL DE ASSISTÊNCIA SOCIAL	
07.02.08.243.3062.070-339039-OUTROS SERVIÇOS DE TERCEIROS - P	2.600,00
07.02.08.244.3062.018-339039-OUTROS SERVIÇOS DE TERCEIROS - P	1.000,00
07.02.08.244.3062.066-339030-MATERIAL DE CONSUMO	20.000,00

Art. 2º - Para atendimento da Suplementação que trata o artigo anterior serão utilizados recursos provenientes da anulação parcial da(s) seguinte(s) dotação(ões) orçamentária(s):

0700 - SECRETARIA DE ASSISTÊNCIA SOCIAL	
07.02 - FUNDO MUNICIPAL DE ASSISTÊNCIA SOCIAL	
07.02.08.243.3062.070-339030-MATERIAL DE CONSUMO	2.600,00
07.02.08.244.3062.018-339030-MATERIAL DE CONSUMO	1.000,00
07.02.08.244.3062.035-339030-MATERIAL DE CONSUMO	20.000,00

Art. 3º - Este decreto entrará em vigor na data de sua publicação, revogadas as disposições em contrário.

GABINETE DO PREFEITO MUNICIPAL, 3 DE JULHO DE 2.017

PAULO CESAR LIMA SILVEIRA
Prefeito Municipal

Publicado por:
Rosangela f De Souza Collis
Código Identificador:45F5371C

Matéria publicada no Diário Oficial dos Municípios do Estado do Mato Grosso do Sul no dia 15/10/2019. Edição 2458
A verificação de autenticidade da matéria pode ser feita informando o código identificador no site:
http://www.diariomunicipal.com.br/ms/

Este documento é cópia do original assinado digitalmente por: FERNANDA ALTISSIMO - 20/01/20 12:05
Para validar a assinatura acesse o site https://assinador.tce.ms.gov.br/Conferencia e informe o código: BD5DFEC83B9E

ESTADO DE MATO GROSSO DO SUL
MUNICIPIO DE RIBAS DO RIO PARDO

DECRETO ORÇAMENTÁRIO Nº 0042 DE 3 DE JULHO DE 2.017

"Dispõe sobre alterações ao orçamento anual do exercício de 2017 e dá outras providências"

PAULO CESAR LIMA SILVEIRA, Prefeito de Ribas do Rio Pardo, Estado de Mato Grosso do Sul, usando das atribuições que lhe são conferidas por Lei, em conformidade com a Lei nº 1071 de 23/12/2016.

DECRETA:

Art. 1º - Fica aberto no corrente exercício Crédito Adicional Suplementar , no valor de R$ 25.000,00, para reforço da(s) seguinte(s) dotação(ões) orçamentária(s):

0200 - ASSESSORIA DE GABINETE

02.03 - FUNDO MUNICIPAL DE CULTURA DE RIBAS DO RIO PARDO

02.03.13.392.3031.056-339014-Diárias - Civil 5.000,00

02.03.13.392.3031.056-339036-OUTROS SERVIÇOS DE TERCEIROS - P 20.000,00

Art. 2º - Para atendimento da Suplementação que trata o artigo anterior serão utilizados recursos provenientes da anulação parcial da(s) seguinte(s) dotação(ões) orçamentária(s):

0200 - ASSESSORIA DE GABINETE

02.03 - FUNDO MUNICIPAL DE CULTURA DE RIBAS DO RIO PARDO

02.03.13.392.3031.056-339039-OUTROS SERVIÇOS DE TERCEIROS - P 25.000,00

Art. 3° - Este decreto entrará em vigor na data de sua emissão, revogadas as disposições em contrário.

GABINETE DO PREFEITO MUNICIPAL, 3 DE JULHO DE 2.017

PAULO CESAR LIMA SILVEIRA
Prefeito Municipal

Este documento é cópia do original assinado digitalmente por: FERNANDA ALTISSIMO - 20/01/20 12:05
Para validar a assinatura acesse o site https://assinador.tce.ms.gov.br/Conferencia e informe o código: BD5DFEC83B9E

ESTADO DE MATO GROSSO DO SUL
PREFEITURA MUNICIPAL DE RIBAS DO RIO PARDO

GABINETE DO PREFEITO
DECRETO ORÇAMENTÁRIO Nº 0042 DE 3 DE JULHO DE 2.017

"Dispõe sobre alterações ao orçamento anual do exercício de 2017 e dá outras providências"

PAULO CESAR LIMA SILVEIRA, Prefeito de Ribas do Rio Pardo, Estado de Mato Grosso do Sul, usando das atribuições que lhe são conferidas por Lei, em conformidade com a Lei nº 1071 de 23/12/2016.

DECRETA:

Art. 3º - Este decreto entrará em vigor na data de sua publicação, revogadas as disposições
em contrário.

Art. 1º - Fica aberto no corrente exercício Crédito Adicional Suplementar , no valor de

R$ 25.000,00, para reforço da(s) seguinte(s) dotação(ões) orçamentária(s):	
0200 - ASSESSORIA DE GABINETE	
02.03 - FUNDO MUNICIPAL DE CULTURA DE RIBAS DO RIO PARDO	
02.03.13.392.3031.056-339014-Diárias - Civil	5.000,00
02.03.13.392.3031.056-339036-OUTROS SERVIÇOS DE TERCEIROS - P	20.000,00

Art. 2º - Para atendimento da Suplementação que trata o artigo anterior serão utilizados provenientes da anulação parcial da(s) recursos seguinte(s) dotação(ões) orçamentária(s):

0200 - ASSESSORIA DE GABINETE	
02.03 - FUNDO MUNICIPAL DE CULTURA DE RIBAS DO RIO PARDO	
02.03.13.392.3031.056-339039-OUTROS SERVIÇOS DE TERCEIROS - P	25.000,00

GABINETE DO PREFEITO MUNICIPAL, 3 DE JULHO DE 2.017

PAULO CESAR LIMA SILVEIRA
Prefeito Municipal

Publicado por:
Rosangela f De Souza Collis
Código Identificador:1E7B7BCB

Matéria publicada no Diário Oficial dos Municípios do Estado do Mato Grosso do Sul no dia 18/10/2019. Edição 2461
A verificação de autenticidade da matéria pode ser feita informando o código identificador no site:
http://www.diariomunicipal.com.br/ms/

Este documento é cópia do original assinado digitalmente por: FERNANDA ALTISSIMO - 20/01/20 12:05
Para validar a assinatura acesse o site https://assinador.tce.ms.gov.br/Conferencia e informe o código: BD5DFEC83B9E

ESTADO DE MATO GROSSO DO SUL
MUNICIPIO DE RIBAS DO RIO PARDO

DECRETO ORÇAMENTÁRIO Nº 0045 DE 25 DE JULHO DE 2.017

"Dispõe sobre alterações ao orçamento anual do exercício de 2017 e dá outras providências"

PAULO CESAR LIMA SILVEIRA, Prefeito de Ribas do Rio Pardo, Estado de Mato Grosso do Sul, usando das atribuições que lhe são conferidas por Lei, em conformidade com a Lei nº 1071 de 23/12/2016.

DECRETA:

Art. 1º - Fica aberto no corrente exercício Crédito Adicional Suplementar , no valor de R$ 16.000,00, para reforço da(s) seguinte(s) dotação(ões) orçamentária(s):

1400 - SECRETARIA DE OBRAS

14.01 - SECRETARIA DE OBRAS

14.01.26.782.4011.074-339039-OUTROS SERVIÇOS DE TERCEIROS - P 16.000,00

Art. 2º - Para atendimento da Suplementação que trata o artigo anterior serão utilizados recursos provenientes da anulação parcial da(s) seguinte(s) dotação(ões) orçamentária(s):

0500 - SECRETARIA DE EDUCAÇÃO

05.01 - SECRETARIA DE EDUCAÇÃO

05.01.12.361.0022.055-339039-OUTROS SERVIÇOS DE TERCEIROS - P 16.000,00

Art. 3° - Este decreto entrará em vigor na data de sua emissão, revogadas as disposições em contrário.

GABINETE DO PREFEITO MUNICIPAL, 25 DE JULHO DE 2.017

PAULO CESAR LIMA SILVEIRA
Prefeito Municipal

Este documento é cópia do original assinado digitalmente por: FERNANDA ALTISSIMO - 20/01/20 12:05
Para validar a assinatura acesse o site https://assinador.tce.ms.gov.br/Conferencia e informe o código: BD5DFEC83B9E

ESTADO DE MATO GROSSO DO SUL
PREFEITURA MUNICIPAL DE RIBAS DO RIO PARDO

GABINETE DO PREFEITO
DECRETO ORÇAMENTÁRIO Nº 0045 DE 25 DE JULHO DE 2.017

"Dispõe sobre alterações ao orçamento anual do exercício de 2017 e dá outras providências"

PAULO CESAR LIMA SILVEIRA, Prefeito de Ribas do Rio Pardo, Estado de Mato Grosso do Sul, usando das atribuições que lhe são conferidas por Lei, em conformidade com a Lei nº 1071 de 27/09/2016.

DECRETA:

Art. 1º - Fica aberto no corrente exercício Crédito Adicional Suplementar , no valor de R$ 16.000,00, para reforço da(s) seguinte(s) dotação(ões) orçamentária(s):
1400 - SECRETARIA DE OBRAS
14.01 - SECRETARIA DE OBRAS
14.01.26.782.4011.074-339039-OUTROS SERVIÇOS DE TERCEIROS - P 16.000,00
Art. 2º - Para atendimento da Suplementação que trata o artigo anterior serão utilizados recursos provenientes da anulação parcial da(s) seguinte(s) dotação(ões) orçamentária(s):
0500 - SECRETARIA DE EDUCAÇÃO
05.01 - SECRETARIA DE EDUCAÇÃO

Art. 3º - Este decreto entrará em vigor na data de sua publicação, revogadas as disposições em contrário.

05.01.12.361.0022.055-339039-OUTROS SERVIÇOS DE TERCEIROS - P 16.000,00

GABINETE DO PREFEITO MUNICIPAL, 25 DE JULHO DE 2.017

PAULO CESAR LIMA SILVEIRA
Prefeito Municipal

Publicado por:
Rosangela f De Souza Collis
Código Identificador:C1037381

Matéria publicada no Diário Oficial dos Municípios do Estado do Mato Grosso do Sul no dia 15/10/2019. Edição 2458
A verificação de autenticidade da matéria pode ser feita informando o código identificador no site:
http://www.diariomunicipal.com.br/ms/

Este documento é cópia do original assinado digitalmente por: FERNANDA ALTISSIMO - 20/01/20 12:05
Para validar a assinatura acesse o site https://assinador.tce.ms.gov.br/Conferencia e informe o código: BD5DFEC83B9E

ESTADO DE MATO GROSSO DO SUL
MUNICIPIO DE RIBAS DO RIO PARDO

DECRETO ORÇAMENTÁRIO Nº 0046 DE 1 DE AGOSTO DE 2.017

"Dispõe sobre alterações ao orçamento anual do exercício de 2017 e dá outras providências"

PAULO CESAR LIMA SILVEIRA, Prefeito de Ribas do Rio Pardo, Estado de Mato Grosso do Sul, usando das atribuições que lhe são conferidas por Lei, em conformidade com a Lei nº 1071 de 23/12/2016.

DECRETA:

Art. 1º - Fica aberto no corrente exercício Crédito Adicional Suplementar , no valor de R$ 1.116.000,00, para reforço da(s) seguinte(s) dotação(ões) orçamentária(s):

0600 - SECRETARIA DE SAÚDE

06.01 - FUNDO MUNICIPAL DE SAÚDE

06.01.10.122.3112.076-319094-Indenizações E Restituições Trabalhistas	23.000,00
06.01.10.122.3112.076-339014-Diárias - Civil	10.000,00
06.01.10.122.3112.076-339030-MATERIAL DE CONSUMO	20.000,00
06.01.10.122.3112.076-339039-OUTROS SERVIÇOS DE TERCEIROS - P	85.000,00
06.01.10.122.3112.077-339039-OUTROS SERVIÇOS DE TERCEIROS - P	2.000,00
06.01.10.301.3042.002-339030-MATERIAL DE CONSUMO	12.000,00
06.01.10.301.3042.002-339039-OUTROS SERVIÇOS DE TERCEIROS - P	25.000,00
06.01.10.301.3042.083-339036-OUTROS SERVIÇOS DE TERCEIROS - P	25.000,00
06.01.10.302.3081.022-449052-EQUIPAMENTOS E MATERIAL PERMANE	2.000,00
06.01.10.302.3082.006-319011-Vencimentos E Vantagens Fixas - Pessoal	50.000,00
06.01.10.302.3082.006-319011-Vencimentos E Vantagens Fixas - Pessoal	28.000,00
06.01.10.302.3082.006-319013-Obrigações Patronais	61.000,00
06.01.10.302.3082.006-339030-MATERIAL DE CONSUMO	104.500,00
06.01.10.302.3082.006-339030-MATERIAL DE CONSUMO	133.000,00
06.01.10.302.3082.006-339030-MATERIAL DE CONSUMO	77.000,00
06.01.10.302.3082.006-339036-OUTROS SERVIÇOS DE TERCEIROS - P	143.500,00
06.01.10.302.3082.006-339039-OUTROS SERVIÇOS DE TERCEIROS - P	221.000,00
06.01.10.302.3082.006-339039-OUTROS SERVIÇOS DE TERCEIROS - P	7.000,00
06.01.10.303.3052.003-339032-Material de Distribuição Gratuita	6.000,00
06.01.10.303.3052.003-339032-Material de Distribuição Gratuita	8.000,00
06.01.10.303.3052.003-339032-Material de Distribuição Gratuita	5.000,00
06.01.10.305.3092.088-319011-Vencimentos E Vantagens Fixas - Pessoal	65.000,00

Este documento é cópia do original assinado digitalmente por: FERNANDA ALTISSIMO - 20/01/20 12:05
Para validar a assinatura acesse o site https://assinador.tce.ms.gov.br/Conferencia e informe o código: BD5DFEC83B9E

06.01.10.305.3092.088-319013-Obrigações Patronais	3.000,00

Art. 2º - Para atendimento da Suplementação que trata o artigo anterior serão utilizados recursos provenientes da anulação parcial da(s) seguinte(s) dotação(ões) orçamentária(s):

0600 - SECRETARIA DE SAÚDE

06.01 - FUNDO MUNICIPAL DE SAÚDE

06.01.10.122.3112.069-339030-MATERIAL DE CONSUMO	5.000,00
06.01.10.122.3112.069-339039-OUTROS SERVIÇOS DE TERCEIROS - P	1.500,00
06.01.10.122.3112.076-339014-Diárias - Civil	5.500,00
06.01.10.122.3112.076-339030-MATERIAL DE CONSUMO	1.000,00
06.01.10.122.3112.076-339030-MATERIAL DE CONSUMO	24.000,00
06.01.10.122.3112.076-339039-OUTROS SERVIÇOS DE TERCEIROS - P	50.000,00
06.01.10.122.3112.077-339039-OUTROS SERVIÇOS DE TERCEIROS - P	51.000,00
06.01.10.301.3042.002-339014-Diárias - Civil	6.500,00
06.01.10.301.3042.002-339030-MATERIAL DE CONSUMO	37.000,00
06.01.10.301.3042.002-339039-OUTROS SERVIÇOS DE TERCEIROS - P	15.000,00
06.01.10.301.3042.002-339039-OUTROS SERVIÇOS DE TERCEIROS - P	20.000,00
06.01.10.301.3042.083-339030-MATERIAL DE CONSUMO	25.000,00
06.01.10.302.3081.022-449052-EQUIPAMENTOS E MATERIAL PERMANE	112.000,00
06.01.10.302.3082.006-319011-Vencimentos E Vantagens Fixas - Pessoal	83.500,00
06.01.10.302.3082.006-319011-Vencimentos E Vantagens Fixas - Pessoal	105.000,00
06.01.10.302.3082.006-319011-Vencimentos E Vantagens Fixas - Pessoal	226.000,00
06.01.10.302.3082.006-319094-Indenizações E Restituições Trabalhistas	7.000,00
06.01.10.302.3082.006-319094-Indenizações E Restituições Trabalhistas	10.000,00
06.01.10.302.3082.006-339014-Diárias - Civil	6.000,00
06.01.10.302.3082.006-339030-MATERIAL DE CONSUMO	5.000,00
06.01.10.302.3082.006-339036-OUTROS SERVIÇOS DE TERCEIROS - P	36.000,00
06.01.10.302.3082.006-339036-OUTROS SERVIÇOS DE TERCEIROS - P	4.000,00
06.01.10.302.3082.084-319011-Vencimentos E Vantagens Fixas - Pessoal	28.000,00
06.01.10.302.3082.084-339030-MATERIAL DE CONSUMO	42.000,00
06.01.10.302.3082.084-339030-MATERIAL DE CONSUMO	80.000,00
06.01.10.303.3052.003-339032-Material de Distribuição Gratuita	1.000,00
06.01.10.304.3092.007-319011-Vencimentos E Vantagens Fixas - Pessoal	65.000,00
06.01.10.304.3092.007-319013-Obrigações Patronais	61.000,00
06.01.10.305.3092.088-339030-MATERIAL DE CONSUMO	3.000,00

Este documento é cópia do original assinado digitalmente por FERNANDA ALTISSIMO - 20/01/20 12:05
Para validar a assinatura acesse o site https://assinador.tce.ms.gov.br/Conferencia e informe o código: BD5DFEC83B9E

Art. 3° - Este decreto entrará em vigor na data de sua emissão, revogadas as disposições em contrário.

GABINETE DO PREFEITO MUNICIPAL, 1 DE AGOSTO DE 2.017

PAULO CESAR LIMA SILVEIRA
Prefeito Municipal

Este documento é cópia do original assinado digitalmente por: FERNANDA ALTISSIMO - 20/01/20 12:05
Para validar a assinatura acesse o site https://assinador.tce.ms.gov.br/Conferencia e informe o código: BD5DFEC83B9E

ESTADO DE MATO GROSSO DO SUL
PREFEITURA MUNICIPAL DE RIBAS DO RIO PARDO

GABINETE DO PREFEITO
DECRETO ORÇAMENTÁRIO Nº 0046 DE 1 DE AGOSTO DE 2.017

"Dispõe sobre alterações ao orçamento anual do exercício de 2017 e dá outras providências"

PAULO CESAR LIMA SILVEIRA, Prefeito de Ribas do Rio Pardo, Estado de Mato Grosso do Sul, usando das atribuições que lhe são conferidas por Lei, em conformidade com a Lei nº 1071 de 23/12/2016.

DECRETA:

Art. 1º - Fica aberto no corrente exercício Crédito Adicional Suplementar , no valor de

R$ 1.116.000,00, para reforço da(s) seguinte(s) dotação(ões) orçamentária(s):	
0600 - SECRETARIA DE SAÚDE	
06.01 - FUNDO MUNICIPAL DE SAÚDE	
06.01.10.122.3112.076-319094-Indenizações E Restituições Trabalhistas	23.000,00
06.01.10.122.3112.076-339014-Diárias - Civil	10.000,00
06.01.10.122.3112.076-339030-MATERIAL DE CONSUMO	20.000,00
06.01.10.122.3112.076-339039-OUTROS SERVIÇOS DE TERCEIROS - P	85.000,00
06.01.10.122.3112.077-339039-OUTROS SERVIÇOS DE TERCEIROS - P	2.000,00
06.01.10.301.3042.002-339030-MATERIAL DE CONSUMO	12.000,00
06.01.10.301.3042.002-339039-OUTROS SERVIÇOS DE TERCEIROS - P	25.000,00
06.01.10.301.3042.083-339036-OUTROS SERVIÇOS DE TERCEIROS - P	25.000,00
06.01.10.302.3081.022-449052-EQUIPAMENTOS E MATERIAL PERMAN	2.000,00
06.01.10.302.3082.006-319011-Vencimentos E Vantagens Fixas - Pessoal	50.000,00
06.01.10.302.3082.006-319011-Vencimentos E Vantagens Fixas - Pessoal	28.000,00
06.01.10.302.3082.006-319013-Obrigações Patronais	61.000,00
06.01.10.302.3082.006-339030-MATERIAL DE CONSUMO	104.500,00
06.01.10.302.3082.006-339030-MATERIAL DE CONSUMO	133.000,00
06.01.10.302.3082.006-339030-MATERIAL DE CONSUMO	77.000,00
06.01.10.302.3082.006-339036-OUTROS SERVIÇOS DE TERCEIROS - P	143.500,00
06.01.10.302.3082.006-339039-OUTROS SERVIÇOS DE TERCEIROS - P	221.000,00
06.01.10.302.3082.006-339039-OUTROS SERVIÇOS DE TERCEIROS - P	7.000,00
06.01.10.303.3052.003-339032-Material de Distribuição Gratuita	6.000,00
06.01.10.303.3052.003-339032-Material de Distribuição Gratuita	8.000,00
06.01.10.303.3052.003-339032-Material de Distribuição Gratuita	5.000,00
06.01.10.305.3092.088-319011-Vencimentos E Vantagens Fixas - Pessoal	65.000,00
06.01.10.305.3092.088-319013-Obrigações Patronais	3.000,00

Art. 2º - Para atendimento da Suplementação que trata o artigo anterior serão utilizados recursos provenientes da anulação parcial da(s) seguinte(s) dotação(ões) orçamentária(s):

0600 - SECRETARIA DE SAÚDE	
06.01 - FUNDO MUNICIPAL DE SAÚDE	
06.01.10.122.3112.069-339030-MATERIAL DE CONSUMO	5.000,00
06.01.10.122.3112.069-339039-OUTROS SERVIÇOS DE TERCEIROS - P	1.500,00
06.01.10.122.3112.076-339014-Diárias - Civil	5.500,00
06.01.10.122.3112.076-339030-MATERIAL DE CONSUMO	1.000,00
06.01.10.122.3112.076-339030-MATERIAL DE CONSUMO	24.000,00
06.01.10.122.3112.076-339039-OUTROS SERVIÇOS DE TERCEIROS - P	50.000,00
06.01.10.122.3112.077-339039-OUTROS SERVIÇOS DE TERCEIROS - P	51.000,00
06.01.10.301.3042.002-339014-Diárias - Civil	6.500,00
06.01.10.301.3042.002-339030-MATERIAL DE CONSUMO	37.000,00
06.01.10.301.3042.002-339039-OUTROS SERVIÇOS DE TERCEIROS - P	15.000,00

Este documento é cópia do original assinado digitalmente por: FERNANDA ALTISSIMO - 20/01/20 12:05
Para validar a assinatura acesse o site https://assinador.tce.ms.gov.br/Conferencia e informe o código: BD5DFEC83B9E

06.01.10.301.3042.002-339039-OUTROS SERVIÇOS DE TERCEIROS - P	20.000,00
06.01.10.301.3042.083-339030-MATERIAL DE CONSUMO	25.000,00
06.01.10.302.3081.022-449052-EQUIPAMENTOS E MATERIAL PERMAN	112.000,00
06.01.10.302.3082.006-319011-Vencimentos E Vantagens Fixas - Pessoal	83.500,00
06.01.10.302.3082.006-319011-Vencimentos E Vantagens Fixas - Pessoal	105.000,00
06.01.10.302.3082.006-319011-Vencimentos E Vantagens Fixas - Pessoal	226.000,00
06.01.10.302.3082.006-319094-Indenizações E Restituições Trabalhistas	7.000,00
06.01.10.302.3082.006-319094-Indenizações E Restituições Trabalhistas	10.000,00
06.01.10.302.3082.006-339014-Diárias - Civil	6.000,00
06.01.10.302.3082.006-339030-MATERIAL DE CONSUMO	5.000,00
06.01.10.302.3082.006-339036-OUTROS SERVIÇOS DE TERCEIROS - P	36.000,00
06.01.10.302.3082.006-339036-OUTROS SERVIÇOS DE TERCEIROS - P	4.000,00
06.01.10.302.3082.084-319011-Vencimentos E Vantagens Fixas - Pessoal	28.000,00
06.01.10.302.3082.084-339030-MATERIAL DE CONSUMO	42.000,00
06.01.10.302.3082.084-339030-MATERIAL DE CONSUMO	80.000,00
06.01.10.303.3052.003-339032-Material de Distribuição Gratuita	1.000,00
06.01.10.304.3092.007-319011-Vencimentos E Vantagens Fixas - Pessoal	65.000,00
06.01.10.304.3092.007-319013-Obrigações Patronais	61.000,00
06.01.10.305.3092.088-339030-MATERIAL DE CONSUMO	3.000,00

Art. 3º - Este decreto entrará em vigor na data de sua publicação, revogadas as disposições em contrário.

GABINETE DO PREFEITO MUNICIPAL, 1 DE AGOSTO DE 2.017

PAULO CESAR LIMA SILVEIRA
Prefeito Municipal

Publicado por:
Rosangela f De Souza Collis
Código Identificador:7F824EE5

Matéria publicada no Diário Oficial dos Municípios do Estado do Mato Grosso do Sul no dia 15/10/2019. Edição 2458
A verificação de autenticidade da matéria pode ser feita informando o código identificador no site:
http://www.diariomunicipal.com.br/ms/

Este documento é cópia do original assinado digitalmente por: FERNANDA ALTISSIMO - 20/01/20 12:05
Para validar a assinatura acesse o site https://assinador.tce.ms.gov.br/Conferencia e informe o código: BD5DFEC83B9E

ESTADO DE MATO GROSSO DO SUL
MUNICIPIO DE RIBAS DO RIO PARDO

DECRETO ORÇAMENTÁRIO Nº 0047 DE 1 DE AGOSTO DE 2.017

"Dispõe sobre alterações ao orçamento anual do exercício de 2017 e dá outras providências"

PAULO CESAR LIMA SILVEIRA, Prefeito de Ribas do Rio Pardo, Estado de Mato Grosso do Sul, usando das atribuições que lhe são conferidas por Lei, em conformidade com a Lei nº 1071 de 23/12/2016.

DECRETA.

Art. 1º - Fica aberto no corrente exercício Crédito Adicional Suplementar , no valor de R$ 5.300.488,60, para reforço da(s) seguinte(s) dotação(ões) orçamentária(s):

0200 - ASSESSORIA DE GABINETE	
02.01 - ASSESSORIA DE GABINETE	
02.01.04.122.2012.010-339014-Diárias - Civil	2.000,00
02.01.04.122.2012.010-339030-MATERIAL DE CONSUMO	2.500,00
02.01.04.122.2012.010-339036-OUTROS SERVIÇOS DE TERCEIROS - P	1.500,00
02.01.04.122.2012.010-339039-OUTROS SERVIÇOS DE TERCEIROS - P	46.000,00
02.02 - ASSES. DE GAB. P/ ASSUN. DO COMÉRCIO E INDUSTRIA	
02.02.04.122.5012.093-339014-Diárias - Civil	8.000,00
0400 - SECRETARIA DE ADMINISTRAÇÃO	
04.01 - SECRETARIA DE ADMINISTRAÇÃO	
04.01.04.122.2032.012-319094-Indenizações E Restituições Trabalhistas	9.000,00
04.01.04.122.2032.012-329021-Juros Sobre A Dívida Por Contrato	5.868,60
04.01.04.122.2032.012-339030-MATERIAL DE CONSUMO	5.000,00
04.01.04.122.2032.012-339035-Serviços de Consultoria	92.000,00
04.01.04.122.2032.012-339039-OUTROS SERVIÇOS DE TERCEIROS - P	224.000,00
04.01.04.122.2032.012-339047-Obrigações Tributárias E Contributivas	145.000,00
0500 - SECRETARIA DE EDUCAÇÃO	
05.01 - SECRETARIA DE EDUCAÇÃO	
05.01.12.122.3012.016-319011-Vencimentos E Vantagens Fixas - Pessoal	257.500,00
05.01.12.122.3012.016-339030-MATERIAL DE CONSUMO	16.500,00
05.01.12.122.3012.016-339036-OUTROS SERVIÇOS DE TERCEIROS - P	17.000,00
05.01.12.122.3012.016-339039-OUTROS SERVIÇOS DE TERCEIROS - P	86.900,00
05.01.12.306.0032.021-339030-MATERIAL DE CONSUMO	65.000,00
05.01.12.306.0032.025-339030-MATERIAL DE CONSUMO	31.000,00

Este documento é cópia do original assinado digitalmente por: FERNANDA ALTISSIMO - 20/01/20 12:05
Para validar a assinatura acesse o site https://assinador.tce.ms.gov.br/Conferencia e informe o código: BD5DFEC83B9E

05.01.12.361.0022.055-339039-OUTROS SERVIÇOS DE TERCEIROS - P	1.836.000,00
05.01.12.361.3022.023-339030-MATERIAL DE CONSUMO	69.500,00
05.01.12.361.3022.023-339039-OUTROS SERVIÇOS DE TERCEIROS - P	16.220,00
05.01.12.361.3022.031-339039-OUTROS SERVIÇOS DE TERCEIROS - P	550.000,00
05.01.12.365.3012.017-319011-Vencimentos E Vantagens Fixas - Pessoal	220.000,00
05.01.12.365.3012.017-319013-Obrigações Patronais	40.000,00
05.01.12.365.3012.017-339030-MATERIAL DE CONSUMO	66.500,00
05.01.12.365.3012.017-339039-OUTROS SERVIÇOS DE TERCEIROS - P	1.000,00
05.02 - FUNDO MAN. DES. ED. BAS. VAL. PROF. EDUC.	
05.02.12.365.3012.048-319011-Vencimentos E Vantagens Fixas - Pessoal	300.000,00
05.02.12.365.3012.048-319013-Obrigações Patronais	65.000,00
0700 - SECRETARIA DE ASSISTÊNCIA SOCIAL	
07.01 - SECRETARIA DE ASSISTÊNCIA SOCIAL	
07.01.08.244.3062.036-339030-MATERIAL DE CONSUMO	3.000,00
07.01.08.244.3062.036-339039-OUTROS SERVIÇOS DE TERCEIROS - P	13.000,00
1100 - SECR. MUN. DE INFRAESTRUTURA, AGRIC MEIO AMBIENTE	
11.01 - SECR. MUN. DE INFRAESTRUTURA, AGRIC MEIO AMBIENTE	
11.01.15.122.4012.101-319094-Indenizações E Restituições Trabalhistas	1.000,00
1200 - SECRETARIA DE DESENVLVIMENTO ECONÔMICO	
12.01 - SECRETARIA DE DESENVLVIMENTO ECONÔMICO	
12.01.04.122.4012.115-339030-MATERIAL DE CONSUMO	1.500,00
12.01.04.122.4012.115-339039-OUTROS SERVIÇOS DE TERCEIROS - P	110.000,00
1400 - SECRETARIA DE OBRAS	
14.01 - SECRETARIA DE OBRAS	
14.01.04.122.4012.098-339039-OUTROS SERVIÇOS DE TERCEIROS - P	500,00
14.01.04.122.4012.114-339030-MATERIAL DE CONSUMO	111.000,00
14.01.04.122.4012.114-339039-OUTROS SERVIÇOS DE TERCEIROS - P	378.500,00
14.01.25.752.4012.104-339039-OUTROS SERVIÇOS DE TERCEIROS - P	143.000,00
14.01.26.782.4012.105-339030-MATERIAL DE CONSUMO	75.000,00
14.01.26.782.4012.107-339039-OUTROS SERVIÇOS DE TERCEIROS - P	285.000,00

Art. 2º - Para atendimento da Suplementação que trata o artigo anterior serão utilizados recursos provenientes da anulação parcial da(s) seguinte(s) dotação(ões) orçamentária(s):

0200 - ASSESSORIA DE GABINETE	
02.01 - ASSESSORIA DE GABINETE	
02.01.04.122.2012.010-319094-Indenizações E Restituições Trabalhistas	500,00
02.01.04.122.2012.010-339030-MATERIAL DE CONSUMO	2.000,00
02.01.04.122.2012.010-339036-OUTROS SERVIÇOS DE TERCEIROS - P	500,00
02.01.04.122.2012.010-449052-EQUIPAMENTOS E MATERIAL PERMANE	1.500,00
02.02 - ASSES. DE GAB. P/ ASSUN. DO COMÉRCIO E INDUSTRIA	
02.02.04.122.5012.093-339014-Diárias - Civil	500,00
0300 - SECRETARIA DE FINANÇAS	

Este documento é cópia do original assinado digitalmente por: FERNANDA ALTISSIMO - 20/01/20 12:05
Para validar a assinatura acesse o site https://assinador.tce.ms.gov.br/Conferencia e informe o código: BD5DFEC83B9E

03.01 - SECRETARIA DE FINANÇAS

03.01.04.129.2022.015-339030-MATERIAL DE CONSUMO	5.220,00
03.01.04.129.2022.015-339039-OUTROS SERVIÇOS DE TERCEIROS - P	58.000,00

0400 - SECRETARIA DE ADMINISTRAÇÃO

04.01 - SECRETARIA DE ADMINISTRAÇÃO

04.01.04.122.2032.012-339036-OUTROS SERVIÇOS DE TERCEIROS - P	2.000,00
04.01.04.122.2032.012-339039-OUTROS SERVIÇOS DE TERCEIROS - P	9.000,00
04.01.04.122.2032.012-469071-Principal da Dívida Contratual Resgatado	170.868,60
04.01.04.122.2032.014-339036-OUTROS SERVIÇOS DE TERCEIROS - P	10.000,00
04.01.04.122.2032.057-339039-OUTROS SERVIÇOS DE TERCEIROS - P	73.000,00
04.01.04.122.2032.111-319011-Vencimentos E Vantagens Fixas - Pessoal	7.500,00
04.01.04.122.2032.111-319013-Obrigações Patronais	100.000,00
04.01.04.122.2032.111-319094-Indenizações E Restituições Trabalhistas	90.000,00

0500 - SECRETARIA DE EDUCAÇÃO

05.01 - SECRETARIA DE EDUCAÇÃO

05.01.12.122.3011.024-449051-Obras E Instalações	4.000,00
05.01.12.122.3012.016-339030-MATERIAL DE CONSUMO	900,00
05.01.12.122.3012.016-339036-OUTROS SERVIÇOS DE TERCEIROS - P	3.000,00
05.01.12.122.3012.016-339039-OUTROS SERVIÇOS DE TERCEIROS - P	27.500,00
05.01.12.306.0032.021-339030-MATERIAL DE CONSUMO	6.000,00
05.01.12.306.0032.025-339030-MATERIAL DE CONSUMO	3.000,00
05.01.12.361.0022.055-339030-MATERIAL DE CONSUMO	1.000,00
05.01.12.361.0022.055-339039-OUTROS SERVIÇOS DE TERCEIROS - P	3.000,00
05.01.12.361.3021.005-449051-Obras E Instalações	16.000,00
05.01.12.361.3021.005-449051-Obras E Instalações	100.000,00
05.01.12.361.3021.030-449052-EQUIPAMENTOS E MATERIAL PERMANE	50.000,00
05.01.12.361.3022.023-319011-Vencimentos E Vantagens Fixas - Pessoal	500.000,00
05.01.12.361.3022.023-319013-Obrigações Patronais	75.000,00
05.01.12.361.3022.023-339014-Diárias - Civil	3.000,00
05.01.12.361.3022.023-339032-Material de Distribuição Gratuita	1.000,00
05.01.12.361.3022.023-339039-OUTROS SERVIÇOS DE TERCEIROS - P	167.000,00
05.01.12.361.3022.031-339030-MATERIAL DE CONSUMO	15.000,00
05.01.12.361.3022.031-339036-OUTROS SERVIÇOS DE TERCEIROS - P	8.000,00
05.01.12.361.3022.031-449052-EQUIPAMENTOS E MATERIAL PERMANE	40.000,00
05.01.12.364.3012.033-339039-OUTROS SERVIÇOS DE TERCEIROS - P	28.000,00
05.01.12.365.3012.017-339030-MATERIAL DE CONSUMO	1.000,00
05.01.12.365.3012.017-339039-OUTROS SERVIÇOS DE TERCEIROS - P	77.000,00

05.02 - FUNDO MAN. DES. ED. BAS. VAL. PROF. EDUC.

05.02.12.361.3022.044-319011-Vencimentos E Vantagens Fixas - Pessoal	365.000,00

0700 - SECRETARIA DE ASSISTÊNCIA SOCIAL

07.01 - SECRETARIA DE ASSISTÊNCIA SOCIAL

07.01.08.244.3061.028-449052-EQUIPAMENTOS E MATERIAL PERMANE	3.000,00

Este documento é cópia do original assinado digitalmente por: FERNANDA ALTISSIMO - 20/01/20 12:05
Para validar a assinatura acesse o site https://assinador.tce.ms.gov.br/Conferencia e informe o código: BD5DFEC83B9E

07.01.08.244.3062.036-319094-Indenizações E Restituições Trabalhistas	53.000,00
07.01.08.244.3062.036-339014-Diárias - Civil	5.000,00
07.01.08.244.3062.036-339036-OUTROS SERVIÇOS DE TERCEIROS - P	2.000,00
1100 - SECR. MUN. DE INFRAESTRUTURA, AGRIC MEIO AMBIENTE	
11.01 - SECR. MUN. DE INFRAESTRUTURA, AGRIC MEIO AMBIENTE	
11.01.20.122.5032.096-339039-OUTROS SERVIÇOS DE TERCEIROS - P	17.000,00
1200 - SECRETARIA DE DESENVLVIMENTO ECONÔMICO	
12.01 - SECRETARIA DE DESENVLVIMENTO ECONÔMICO	
12.01.04.122.4012.115-339030-MATERIAL DE CONSUMO	108.000,00
12.01.04.122.4012.115-339032-Material de Distribuição Gratuita	1.500,00
12.01.04.122.4012.115-449052-EQUIPAMENTOS E MATERIAL PERMANE	5.000,00
12.01.04.122.5012.093-339030-MATERIAL DE CONSUMO	3.000,00
1300 - SECRETARIA DA JUVENTUDE, ESPORTE E LAZER	
13.01 - SECRETARIA DA JUVENTUDE, ESPORTE E LAZER	
13.01.27.812.3032.112-339030-MATERIAL DE CONSUMO	92.000,00
1400 - SECRETARIA DE OBRAS	
14.01 - SECRETARIA DE OBRAS	
14.01.04.122.4011.064-449051-Obras E Instalações	317.000,00
14.01.04.122.4012.098-339036-OUTROS SERVIÇOS DE TERCEIROS - P	500,00
14.01.04.122.4012.114-339030-MATERIAL DE CONSUMO	2.000,00
14.01.04.122.4012.114-339036-OUTROS SERVIÇOS DE TERCEIROS - P	500,00
14.01.04.122.4012.114-339039-OUTROS SERVIÇOS DE TERCEIROS - P	2.000,00
14.01.15.122.4012.099-339030-MATERIAL DE CONSUMO	185.000,00
14.01.15.122.4012.099-339039-OUTROS SERVIÇOS DE TERCEIROS - P	14.000,00
14.01.15.451.4011.066-339039-OUTROS SERVIÇOS DE TERCEIROS - P	30.000,00
14.01.15.451.4011.067-449051-Obras E Instalações	1.168.000,00
14.01.15.451.4011.071-449051-Obras E Instalações	70.000,00
14.01.15.452.4012.103-339039-OUTROS SERVIÇOS DE TERCEIROS - P	70.000,00
14.01.25.752.4011.073-449051-Obras E Instalações	399.000,00
14.01.25.752.4011.073-449051-Obras E Instalações	28.000,00
14.01.26.782.4011.074-339039-OUTROS SERVIÇOS DE TERCEIROS - P	13.000,00
14.01.26.782.4011.074-449051-Obras E Instalações	335.000,00
14.01.26.782.4012.105-339039-OUTROS SERVIÇOS DE TERCEIROS - P	34.000,00
14.01.26.782.4012.106-339039-OUTROS SERVIÇOS DE TERCEIROS - P	172.000,00
14.01.26.782.4012.106-449051-Obras E Instalações	80.000,00
14.01.26.782.4012.107-339030-MATERIAL DE CONSUMO	113.000,00

Este documento é cópia do original assinado digitalmente por: FERNANDA ALTISSIMO - 20/01/20 12:05
Para validar a assinatura acesse o site https://assinador.tce.ms.gov.br/Conferencia e informe o código: BD5DFEC83B9E

Art. 3° - Este decreto entrará em vigor na data de sua emissão, revogadas as disposições em contrário.

GABINETE DO PREFEITO MUNICIPAL, 1 DE AGOSTO DE 2.017

PAULO CESAR LIMA SILVEIRA
Prefeito Municipal

Este documento é cópia do original assinado digitalmente por: FERNANDA ALTISSIMO - 20/01/20 12:05
Para validar a assinatura acesse o site https://assinador.tce.ms.gov.br/Conferencia e informe o código: BD5DFEC83B9E

ESTADO DE MATO GROSSO DO SUL
PREFEITURA MUNICIPAL DE RIBAS DO RIO PARDO

GABINETE DO PREFEITO
DECRETO ORÇAMENTÁRIO Nº 0047 DE 1 DE AGOSTO DE 2.017

"Dispõe sobre alterações ao orçamento anual do exercício de 2017 e dá outras providências"

PAULO CESAR LIMA SILVEIRA, Prefeito de Ribas do Rio Pardo, Estado de Mato Grosso do Sul, usando das atribuições que lhe são conferidas por Lei, em conformidade com a Lei nº 1071 de 27/09/2016.

DECRETA:

Art. 1º - Fica aberto no corrente exercício Crédito Adicional Suplementar , no valor de R$ 5.300.488,60, para reforço da(s) seguinte(s) dotação(ões) orçamentária(s):

0200 - ASSESSORIA DE GABINETE	
02.01 - ASSESSORIA DE GABINETE	
02.01.04.122.2012.010-339014-Diárias - Civil	2.000,00
02.01.04.122.2012.010-339030-MATERIAL DE CONSUMO	2.500,00
02.01.04.122.2012.010-339036-OUTROS SERVIÇOS DE TERCEIROS - P	1.500,00
02.01.04.122.2012.010-339039-OUTROS SERVIÇOS DE TERCEIROS - P	46.000,00
02.02 - ASSES. DE GAB. P/ ASSUN. DO COMÉRCIO E INDUSTRIA	
02.02.04.122.5012.093-339014-Diárias - Civil	8.000,00
0400 - SECRETARIA DE ADMINISTRAÇÃO	
04.01 - SECRETARIA DE ADMINISTRAÇÃO	
04.01.04.122.2032.012-319094-Indenizações E Restituições Trabalhistas	9.000,00
04.01.04.122.2032.012-329021-Juros Sobre A Dívida Por Contrato	5.868,60
04.01.04.122.2032.012-339030-MATERIAL DE CONSUMO	5.000,00
04.01.04.122.2032.012-339035-Serviços de Consultoria	92.000,00
04.01.04.122.2032.012-339039-OUTROS SERVIÇOS DE TERCEIROS - P	224.000,00
04.01.04.122.2032.012-339047-Obrigações Tributárias E Contributivas	145.000,00
0500 - SECRETARIA DE EDUCAÇÃO	
05.01 - SECRETARIA DE EDUCAÇÃO	
05.01.12.122.3012.016-319011-Vencimentos E Vantagens Fixas - Pessoal	257.500,00
05.01.12.122.3012.016-339030-MATERIAL DE CONSUMO	16.500,00
05.01.12.122.3012.016-339036-OUTROS SERVIÇOS DE TERCEIROS - P	17.000,00
05.01.12.122.3012.016-339039-OUTROS SERVIÇOS DE TERCEIROS - P	86.900,00
05.01.12.306.0032.021-339030-MATERIAL DE CONSUMO	65.000,00
05.01.12.306.0032.025-339030-MATERIAL DE CONSUMO	31.000,00
05.01.12.361.0022.055-339039-OUTROS SERVIÇOS DE TERCEIROS - P	1.836.000,00
05.01.12.361.3022.023-339030-MATERIAL DE CONSUMO	69.500,00
05.01.12.361.3022.023-339039-OUTROS SERVIÇOS DE TERCEIROS - P	16.220,00
05.01.12.361.3022.031-339039-OUTROS SERVIÇOS DE TERCEIROS - P	550.000,00
05.01.12.365.3012.017-319011-Vencimentos E Vantagens Fixas - Pessoal	220.000,00
05.01.12.365.3012.017-319013-Obrigações Patronais	40.000,00
05.01.12.365.3012.017-339030-MATERIAL DE CONSUMO	66.500,00
05.01.12.365.3012.017-339039-OUTROS SERVIÇOS DE TERCEIROS - P	1.000,00
05.02 - FUNDO MAN. DES. ED. BAS. VAL. PROF. EDUC.	
05.02.12.365.3012.048-319011-Vencimentos E Vantagens Fixas - Pessoal	300.000,00
05.02.12.365.3012.048-319013-Obrigações Patronais	65.000,00
0700 - SECRETARIA DE ASSISTÊNCIA SOCIAL	
07.01 - SECRETARIA DE ASSISTÊNCIA SOCIAL	
07.01.08.244.3062.036-339030-MATERIAL DE CONSUMO	3.000,00
07.01.08.244.3062.036-339039-OUTROS SERVIÇOS DE TERCEIROS - P	13.000,00
1100 - SECR. MUN. DE INFRAESTRUTURA, AGRIC MEIO AMBIENTE	
11.01 - SECR. MUN. DE INFRAESTRUTURA, AGRIC MEIO AMBIENTE	
11.01.15.122.4012.101-319094-Indenizações E Restituições Trabalhistas	1.000,00
1200 - SECRETARIA DE DESENVLVIMENTO ECONÔMICO	
12.01 - SECRETARIA DE DESENVLVIMENTO ECONÔMICO	
12.01.04.122.4012.115-339030-MATERIAL DE CONSUMO	1.500,00
12.01.04.122.4012.115-339039-OUTROS SERVIÇOS DE TERCEIROS - P	110.000,00
1400 - SECRETARIA DE OBRAS	

Este documento é cópia do original assinado digitalmente por: FERNANDA ALTISSIMO - 20/01/20 12:05
Para validar a assinatura acesse o site https://assinador.tce.ms.gov.br/Conferencia e informe o código: BD5DFEC83B9E

14.01 - SECRETARIA DE OBRAS	
14.01.04.122.4012.098-339039-OUTROS SERVIÇOS DE TERCEIROS - P	500,00
14.01.04.122.4012.114-339030-MATERIAL DE CONSUMO	111.000,00
14.01.04.122.4012.114-339039-OUTROS SERVIÇOS DE TERCEIROS - P	378.500,00
14.01.25.752.4012.104-339039-OUTROS SERVIÇOS DE TERCEIROS - P	143.000,00
14.01.26.782.4012.105-339030-MATERIAL DE CONSUMO	75.000,00
14.01.26.782.4012.107-339039-OUTROS SERVIÇOS DE TERCEIROS - P	285.000,00

Art. 2º - Para atendimento da Suplementação que trata o artigo anterior serão utilizados recursos provenientes da anulação parcial da(s) seguinte(s) dotação(ões) orçamentária(s):

0200 - ASSESSORIA DE GABINETE	
02.01 - ASSESSORIA DE GABINETE	
02.01.04.122.2012.010-319094-Indenizações E Restituições Trabalhistas	500,00
02.01.04.122.2012.010-339030-MATERIAL DE CONSUMO	2.000,00
02.01.04.122.2012.010-339036-OUTROS SERVIÇOS DE TERCEIROS - P	500,00
02.01.04.122.2012.010-449052-EQUIPAMENTOS E MATERIAL PERMAN	1.500,00
02.02 - ASSES. DE GAB. P/ ASSUN. DO COMÉRCIO E INDUSTRIA	
02.02.04.122.5012.093-339014-Diárias - Civil	500,00
0300 - SECRETARIA DE FINANÇAS	
03.01 - SECRETARIA DE FINANÇAS	
03.01.04.129.2022.015-339030-MATERIAL DE CONSUMO	5.220,00
03.01.04.129.2022.015-339039-OUTROS SERVIÇOS DE TERCEIROS - P	58.000,00
0400 - SECRETARIA DE ADMINISTRAÇÃO	
04.01 - SECRETARIA DE ADMINISTRAÇÃO 04.01.04.122.2032.012-339036-OUTROS SERVIÇOS DE TERCEIROS - P	2.000,00
04.01.04.122.2032.012-339039-OUTROS SERVIÇOS DE TERCEIROS - P	9.000,00
04.01.04.122.2032.012-469071-Principal da Dívida Contratual Resgatado	170.868,60
04.01.04.122.2032.014-339036-OUTROS SERVIÇOS DE TERCEIROS - P	10.000,00
04.01.04.122.2032.057-339039-OUTROS SERVIÇOS DE TERCEIROS - P	73.000,00
04.01.04.122.2032.111-319011-Vencimentos E Vantagens Fixas - Pessoal	7.500,00
04.01.04.122.2032.111-319013-Obrigações Patronais	100.000,00
04.01.04.122.2032.111-319094-Indenizações E Restituições Trabalhistas	90.000,00
0500 - SECRETARIA DE EDUCAÇÃO	
05.01 - SECRETARIA DE EDUCAÇÃO	
05.01.12.122.3011.024-449051-Obras E Instalações	4.000,00
05.01.12.122.3012.016-339030-MATERIAL DE CONSUMO	900,00
05.01.12.122.3012.016-339036-OUTROS SERVIÇOS DE TERCEIROS - P	3.000,00
05.01.12.122.3012.016-339039-OUTROS SERVIÇOS DE TERCEIROS - P	27.500,00
05.01.12.306.0032.021-339030-MATERIAL DE CONSUMO	6.000,00
05.01.12.306.0032.025-339030-MATERIAL DE CONSUMO	3.000,00
05.01.12.361.0022.055-339030-MATERIAL DE CONSUMO	1.000,00
05.01.12.361.0022.055-339039-OUTROS SERVIÇOS DE TERCEIROS - P	3.000,00
05.01.12.361.3021.005-449051-Obras E Instalações	16.000,00
05.01.12.361.3021.005-449051-Obras E Instalações	100.000,00
05.01.12.361.3021.030-449052-EQUIPAMENTOS E MATERIAL PERMAN	50.000,00
05.01.12.361.3022.023-319011-Vencimentos E Vantagens Fixas - Pessoal	500.000,00
05.01.12.361.3022.023-319013-Obrigações Patronais	75.000,00
05.01.12.361.3022.023-339014-Diárias - Civil	3.000,00
05.01.12.361.3022.023-339032-Material de Distribuição Gratuita	1.000,00
05.01.12.361.3022.023-339039-OUTROS SERVIÇOS DE TERCEIROS - P	167.000,00
05.01.12.361.3022.031-339030-MATERIAL DE CONSUMO	15.000,00
05.01.12.361.3022.031-339036-OUTROS SERVIÇOS DE TERCEIROS - P	8.000,00
05.01.12.361.3022.031-449052-EQUIPAMENTOS E MATERIAL PERMAN	40.000,00
05.01.12.364.3012.033-339039-OUTROS SERVIÇOS DE TERCEIROS - P	28.000,00
05.01.12.365.3012.017-339030-MATERIAL DE CONSUMO	1.000,00
05.01.12.365.3012.017-339039-OUTROS SERVIÇOS DE TERCEIROS - P	77.000,00
05.02 - FUNDO MAN. DES. ED. BAS. VAL. PROF. EDUC.	
05.02.12.361.3022.044-319011-Vencimentos E Vantagens Fixas - Pessoal	365.000,00
0700 - SECRETARIA DE ASSISTÊNCIA SOCIAL	
07.01 - SECRETARIA DE ASSISTÊNCIA SOCIAL	
07.01.08.244.3061.028-449052-EQUIPAMENTOS E MATERIAL PERMAN	3.000,00
07.01.08.244.3062.036-319094-Indenizações E Restituições Trabalhistas	53.000,00

Este documento é cópia do original assinado digitalmente por: FERNANDA ALTISSIMO - 20/01/20 12:05
Para validar a assinatura acesse o site https://assinador.tce.ms.gov.br/Conferencia e informe o código: BD5DFEC83B9E

07.01.08.244.3062.036-339014-Diárias - Civil	5.000,00
07.01.08.244.3062.036-339036-OUTROS SERVIÇOS DE TERCEIROS - P	2.000,00
1100 - SECR. MUN. DE INFRAESTRUTURA, AGRIC MEIO AMBIENTE	
11.01 - SECR. MUN. DE INFRAESTRUTURA, AGRIC MEIO AMBIENTE	
11.01.20.122.5032.096-339039-OUTROS SERVIÇOS DE TERCEIROS - P	17.000,00
1200 - SECRETARIA DE DESENVLVIMENTO ECONÔMICO	
12.01 - SECRETARIA DE DESENVLVIMENTO ECONÔMICO	
12.01.04.122.4012.115-339030-MATERIAL DE CONSUMO	108.000,00
12.01.04.122.4012.115-339032-Material de Distribuição Gratuita	1.500,00
12.01.04.122.4012.115-449052-EQUIPAMENTOS E MATERIAL PERMAN	5.000,00
12.01.04.122.5012.093-339030-MATERIAL DE CONSUMO	3.000,00
1300 - SECRETARIA DA JUVENTUDE, ESPORTE E LAZER	
13.01 - SECRETARIA DA JUVENTUDE, ESPORTE E LAZER	
13.01.27.812.3032.112-339030-MATERIAL DE CONSUMO	92.000,00
1400 - SECRETARIA DE OBRAS	
14.01 - SECRETARIA DE OBRAS	
14.01.04.122.4011.064-449051-Obras E Instalações	317.000,00
14.01.04.122.4012.098-339036-OUTROS SERVIÇOS DE TERCEIROS - P	500,00
14.01.04.122.4012.114-339030-MATERIAL DE CONSUMO	2.000,00
14.01.04.122.4012.114-339036-OUTROS SERVIÇOS DE TERCEIROS - P	500,00
14.01.04.122.4012.114-339039-OUTROS SERVIÇOS DE TERCEIROS - P	2.000,00
14.01.15.122.4012.099-339030-MATERIAL DE CONSUMO	185.000,00
14.01.15.122.4012.099-339039-OUTROS SERVIÇOS DE TERCEIROS - P	14.000,00
14.01.15.451.4011.066-339039-OUTROS SERVIÇOS DE TERCEIROS - P	30.000,00
14.01.15.451.4011.067-449051-Obras E Instalações	1.168.000,00
14.01.15.451.4011.071-449051-Obras E Instalações	70.000,00
14.01.15.452.4012.103-339039-OUTROS SERVIÇOS DE TERCEIROS - P	70.000,00
14.01.25.752.4011.073-449051-Obras E Instalações	399.000,00
14.01.25.752.4011.073-449051-Obras E Instalações	28.000,00
14.01.26.782.4011.074-339039-OUTROS SERVIÇOS DE TERCEIROS - P	13.000,00
14.01.26.782.4011.074-449051-Obras E Instalações	335.000,00
14.01.26.782.4012.105-339039-OUTROS SERVIÇOS DE TERCEIROS - P	34.000,00
14.01.26.782.4012.106-339039-OUTROS SERVIÇOS DE TERCEIROS - P	172.000,00
14.01.26.782.4012.106-449051-Obras E Instalações	80.000,00
14.01.26.782.4012.107-339030-MATERIAL DE CONSUMO	113.000,00

Art. 3º - Este decreto entrará em vigor na data de sua publicação, revogadas as disposições em contrário.

GABINETE DO PREFEITO MUNICIPAL, 1 DE AGOSTO DE 2.017

PAULO CESAR LIMA SILVEIRA
Prefeito Municipal

Publicado por:
Rosangela f De Souza Collis
Código Identificador:4F14856C

Matéria publicada no Diário Oficial dos Municípios do Estado do Mato Grosso do Sul no dia 15/10/2019. Edição 2458
A verificação de autenticidade da matéria pode ser feita informando o código identificador no site:
http://www.diariomunicipal.com.br/ms/

Este documento é cópia do original assinado digitalmente por: FERNANDA ALTISSIMO - 20/01/20 12:05
Para validar a assinatura acesse o site https://assinador.tce.ms.gov.br/Conferencia e informe o código: BD5DFEC83B9E

ESTADO DE MATO GROSSO DO SUL
MUNICIPIO DE RIBAS DO RIO PARDO

DECRETO ORÇAMENTÁRIO Nº 0048 DE 1 DE AGOSTO DE 2.017

"Dispõe sobre alterações ao orçamento anual do exercício de 2017 e dá outras providências"

PAULO CESAR LIMA SILVEIRA, Prefeito de Ribas do Rio Pardo, Estado de Mato Grosso do Sul, usando das atribuições que lhe são conferidas por Lei, em conformidade com a Lei nº 1071 de 23/12/2016.

DECRETA:

Art. 1º - Fica aberto no corrente exercício Crédito Adicional Suplementar , no valor de R$ 58.000,00, para reforço da(s) seguinte(s) dotação(ões) orçamentária(s):

0700 - SECRETARIA DE ASSISTÊNCIA SOCIAL

07.02 - FUNDO MUNICIPAL DE ASSISTÊNCIA SOCIAL

07.02.08.243.3062.070-339039-OUTROS SERVIÇOS DE TERCEIROS - P	12.500,00
07.02.08.244.3062.018-339039-OUTROS SERVIÇOS DE TERCEIROS - P	2.500,00
07.02.08.244.3062.066-339030-MATERIAL DE CONSUMO	5.000,00
07.02.08.244.3062.067-339036-OUTROS SERVIÇOS DE TERCEIROS - P	21.000,00
07.02.08.244.3062.067-339039-OUTROS SERVIÇOS DE TERCEIROS - P	17.000,00

Art. 2º - Para atendimento da Suplementação que trata o artigo anterior serão utilizados recursos provenientes da anulação parcial da(s) seguinte(s) dotação(ões) orçamentária(s):

0700 - SECRETARIA DE ASSISTÊNCIA SOCIAL

07.02 - FUNDO MUNICIPAL DE ASSISTÊNCIA SOCIAL

07.02.08.243.3062.070-339036-OUTROS SERVIÇOS DE TERCEIROS - P	1.000,00
07.02.08.243.3062.070-449051-Obras E Instalações	9.000,00
07.02.08.243.3062.070-449052-EQUIPAMENTOS E MATERIAL PERMANE	2.500,00
07.02.08.244.3062.018-449052-EQUIPAMENTOS E MATERIAL PERMANE	2.500,00
07.02.08.244.3062.067-339030-MATERIAL DE CONSUMO	26.000,00
07.02.08.244.3062.067-339030-MATERIAL DE CONSUMO	11.000,00
07.02.08.244.3062.067-449051-Obras E Instalações	2.000,00
07.02.08.244.3062.067-449052-EQUIPAMENTOS E MATERIAL PERMANE	4.000,00

Este documento é cópia do original assinado digitalmente por: FERNANDA ALTISSIMO - 20/01/20 12:05
Para validar a assinatura acesse o site https://assinador.tce.ms.gov.br/Conferencia e informe o código: BD5DFEC83B9E

Art. 3° - Este decreto entrará em vigor na data de sua emissão, revogadas as disposições em contrário.

GABINETE DO PREFEITO MUNICIPAL, 1 DE AGOSTO DE 2.017

PAULO CESAR LIMA SILVEIRA
Prefeito Municipal

Este documento é cópia do original assinado digitalmente por: FERNANDA ALTISSIMO - 20/01/20 12:05
Para validar a assinatura acesse o site https://assinador.tce.ms.gov.br/Conferencia e informe o código: BD5DFEC83B9E

ESTADO DE MATO GROSSO DO SUL
PREFEITURA MUNICIPAL DE RIBAS DO RIO PARDO

GABINETE DO PREFEITO
DECRETO ORÇAMENTÁRIO Nº 0048 DE 1 DE AGOSTO DE 2.017

"Dispõe sobre alterações ao orçamento anual do exercício de 2017 e dá outras providências"

PAULO CESAR LIMA SILVEIRA, Prefeito de Ribas do Rio Pardo, Estado de Mato Grosso do Sul, usando das atribuições que lhe são conferidas por Lei, em conformidade com a Lei nº 1071 de 23/12/2016.

DECRETA:

Art. 1º - Fica aberto no corrente exercício Crédito Adicional Suplementar , no valor de R$ 58.000,00, para reforço da(s) seguinte(s) dotação(ões) orçamentária(s):

0700 - SECRETARIA DE ASSISTÊNCIA SOCIAL	
07.02 - FUNDO MUNICIPAL DE ASSISTÊNCIA SOCIAL	
07.02.08.243.3062.070-339039-OUTROS SERVIÇOS DE TERCEIROS - P	12.500,00
07.02.08.244.3062.018-339039-OUTROS SERVIÇOS DE TERCEIROS - P	2.500,00
07.02.08.244.3062.066-339030-MATERIAL DE CONSUMO	5.000,00
07.02.08.244.3062.067-339036-OUTROS SERVIÇOS DE TERCEIROS - P	21.000,00
07.02.08.244.3062.067-339039-OUTROS SERVIÇOS DE TERCEIROS - P	17.000,00

Art. 2º - Para atendimento da Suplementação que trata o artigo anterior serão utilizados recursos provenientes da anulação parcial da(s) seguinte(s) dotação(ões) orçamentária(s):

0700 - SECRETARIA DE ASSISTÊNCIA SOCIAL	
07.02 - FUNDO MUNICIPAL DE ASSISTÊNCIA SOCIAL	
07.02.08.243.3062.070-339036-OUTROS SERVIÇOS DE TERCEIROS - P	1.000,00
07.02.08.243.3062.070-449051-Obras E Instalações	9.000,00
07.02.08.243.3062.070-449052-EQUIPAMENTOS E MATERIAL PERMAN	2.500,00
07.02.08.244.3062.018-449052-EQUIPAMENTOS E MATERIAL PERMAN	2.500,00
07.02.08.244.3062.067-339030-MATERIAL DE CONSUMO	26.000,00
07.02.08.244.3062.067-339030-MATERIAL DE CONSUMO	11.000,00
07.02.08.244.3062.067-449051-Obras E Instalações	2.000,00
07.02.08.244.3062.067-449052-EQUIPAMENTOS E MATERIAL PERMAN	4.000,00

Art. 3º - Este decreto entrará em vigor na data de sua publicação, revogadas as disposições em contrário.

GABINETE DO PREFEITO MUNICIPAL, 1 DE AGOSTO DE 2.017

PAULO CESAR LIMA SILVEIRA
Prefeito Municipal

Publicado por:
Rosangela f De Souza Collis
Código Identificador:30493402

Matéria publicada no Diário Oficial dos Municípios do Estado do Mato Grosso do Sul no dia 15/10/2019. Edição 2458
A verificação de autenticidade da matéria pode ser feita informando o código identificador no site:
http://www.diariomunicipal.com.br/ms/

Este documento é cópia do original assinado digitalmente por: FERNANDA ALTISSIMO - 20/01/20 12:05
Para validar a assinatura acesse o site https://assinador.tce.ms.gov.br/Conferencia e informe o código: BD5DFEC83B9E

ESTADO DE MATO GROSSO DO SUL
MUNICIPIO DE RIBAS DO RIO PARDO

DECRETO ORÇAMENTÁRIO Nº 0049 DE 1 DE AGOSTO DE 2.017

"Dispõe sobre alterações ao orçamento anual do exercício de 2017 e dá outras providências"

PAULO CESAR LIMA SILVEIRA, Prefeito de Ribas do Rio Pardo, Estado de Mato Grosso do Sul, usando das atribuições que lhe são conferidas por Lei, em conformidade com a Lei nº 1071 de 23/12/2016.

DECRETA:

Art. 1º - Fica aberto no corrente exercício Crédito Adicional Suplementar , no valor de R$ 62.000,00, para reforço da(s) seguinte(s) dotação(ões) orçamentária(s):

0700 - SECRETARIA DE ASSISTÊNCIA SOCIAL

07.03 - FUNDO MUNICIPAL DE INVESTIMENTOS SOCIAIS

07.03.08.244.3062.020-339032-Material de Distribuição Gratuita	61.000,00
07.03.08.244.3062.092-339039-OUTROS SERVIÇOS DE TERCEIROS - P	1.000,00

Art. 2º - Para atendimento da Suplementação que trata o artigo anterior serão utilizados recursos provenientes da anulação parcial da(s) seguinte(s) dotação(ões) orçamentária(s)

0700 - SECRETARIA DE ASSISTÊNCIA SOCIAL

07.03 - FUNDO MUNICIPAL DE INVESTIMENTOS SOCIAIS

07.03.08.244.3061.018-459061-Aquisição de Imóveis	14.000,00
07.03.08.244.3062.092-449051-Obras E Instalações	1.000,00

Art. 3° - Este decreto entrará em vigor na data de sua emissão, revogadas as disposições em contrário

GABINETE DO PREFEITO MUNICIPAL, 1 DE AGOSTO DE 2.017

PAULO CESAR LIMA SILVEIRA
Prefeito Municipal

Este documento é cópia do original assinado digitalmente por: FERNANDA ALTISSIMO - 20/01/20 12:05
Para validar a assinatura acesse o site https://assinador.tce.ms.gov.br/Conferencia e informe o código: BD5DFEC83B9E

ESTADO DE MATO GROSSO DO SUL
PREFEITURA MUNICIPAL DE RIBAS DO RIO PARDO

GABINETE DO PREFEITO
DECRETO ORÇAMENTÁRIO Nº 0049 DE 1 DE AGOSTO DE 2.017

"Dispõe sobre alterações ao orçamento anual do exercício de 2017 e dá outras providências"

PAULO CESAR LIMA SILVEIRA, Prefeito de Ribas do Rio Pardo, Estado de Mato Grosso do Sul, usando das atribuições que lhe são conferidas por Lei, em conformidade com a Lei nº 1071 de 23/12/2016.

DECRETA:

Art. 3º - Este decreto entrará em vigor na data de sua publicação, revogadas as disposições em contrário.

Art. 1º - Fica aberto no corrente exercício Crédito Adicional Suplementar , no valor de

R$ 62.000,00, para reforço da(s) seguinte(s) dotação(ões) orçamentária(s):	
0700 - SECRETARIA DE ASSISTÊNCIA SOCIAL	
07.03 - FUNDO MUNICIPAL DE INVESTIMENTOS SOCIAIS	
07.03.08.244.3062.020-339032-Material de Distribuição Gratuita	61.000,00
07.03.08.244.3062.092-339039-OUTROS SERVIÇOS DE TERCEIROS - P	1.000,00

Art. 2º - Para atendimento da Suplementação que trata o artigo anterior serão utilizados provenientes da anulação parcial da(s) recursos seguinte(s) dotação(ões) orçamentária(s):

0700 - SECRETARIA DE ASSISTÊNCIA SOCIAL	
07.03 - FUNDO MUNICIPAL DE INVESTIMENTOS SOCIAIS	
07.03.08.244.3061.018-459061-Aquisição de Imóveis	14.000,00
07.03.08.244.3062.092-449051-Obras E Instalações	1.000,00

GABINETE DO PREFEITO MUNICIPAL, 1 DE AGOSTO DE 2.017

PAULO CESAR LIMA SILVEIRA
Prefeito Municipal

Publicado por:
Rosangela f De Souza Collis
Código Identificador:7A11DA74

Matéria publicada no Diário Oficial dos Municípios do Estado do Mato Grosso do Sul no dia 15/10/2019. Edição 2458
A verificação de autenticidade da matéria pode ser feita informando o código identificador no site:
http://www.diariomunicipal.com.br/ms/

Este documento é cópia do original assinado digitalmente por: FERNANDA ALTISSIMO - 20/01/20 12:05
Para validar a assinatura acesse o site https://assinador.tce.ms.gov.br/Conferencia e informe o código: BD5DFEC83B9E

ESTADO DE MATO GROSSO DO SUL
MUNICIPIO DE RIBAS DO RIO PARDO

DECRETO ORÇAMENTÁRIO Nº 0054 DE 31 DE AGOSTO DE 2.017

"Dispõe sobre alterações ao orçamento anual do exercício de 2017 e dá outras providências"

PAULO CESAR LIMA SILVEIRA, Prefeito de Ribas do Rio Pardo, Estado de Mato Grosso do Sul, usando das atribuições que lhe são conferidas por Lei, em conformidade com a Lei nº 1071 de 23/12/2016.

DECRETA:

Art. 1º - Fica aberto no corrente exercício Crédito Adicional Especial , no valor de R$ 430.000,00, para reforço da(s) seguinte(s) dotação(ões) orçamentária(s):

0500 - SECRETARIA DE EDUCAÇÃO

05.01 - SECRETARIA DE EDUCAÇÃO

05.01.12.361.0022.024-339039-OUTROS SERVIÇOS DE TERCEIROS - P	210.000,00
05.01.12.361.0022.054-339039-OUTROS SERVIÇOS DE TERCEIROS - P	220.000,00

Art. 2º - Para atendimento da Suplementação que trata o artigo anterior serão utilizados recursos provenientes da anulação parcial da(s) seguinte(s) dotação(ões) orçamentária(s):

1400 - SECRETARIA DE OBRAS

14.01 - SECRETARIA DE OBRAS

14.01.04.122.4011.064-449051-Obras E Instalações	220.000,00
14.01.15.451.4011.067-449051-Obras E Instalações	210.000,00

Art. 3º - Este decreto entrará em vigor na data de sua emissão, revogadas as disposições em contrário.

GABINETE DO PREFEITO MUNICIPAL, 31 DE AGOSTO DE 2.017

PAULO CESAR LIMA SILVEIRA
Prefeito Municipal

Este documento é cópia do original assinado digitalmente por: FERNANDA ALTISSIMO - 20/01/20 12:05
Para validar a assinatura acesse o site https://assinador.tce.ms.gov.br/Conferencia e informe o código: BD5DFEC83B9E

ESTADO DE MATO GROSSO DO SUL
PREFEITURA MUNICIPAL DE RIBAS DO RIO PARDO

GABINETE DO PREFEITO
DECRETO ORÇAMENTÁRIO Nº 0054 DE 31 DE AGOSTO DE 2.017

"Dispõe sobre alterações ao orçamento anual do exercício de 2017 e dá outras providências"

PAULO CESAR LIMA SILVEIRA, Prefeito de Ribas do Rio Pardo, Estado de Mato Grosso do Sul, usando das atribuições que lhe são conferidas por Lei, em conformidade com a Lei nº 1071 de 27/09/2016.

DECRETA:

Art. 3º - Este decreto entrará em vigor na data de sua publicação, revogadas as disposições em contrário.

Art. 1º - Fica aberto no corrente exercício Crédito Adicional Especial , no valor de R$ 430.000,00, para reforço da(s) seguinte(s) dotação(ões) orçamentária(s):

0500 - SECRETARIA DE EDUCAÇÃO	
05.01 - SECRETARIA DE EDUCAÇÃO	
05.01.12.361.0022.024-339039-OUTROS SERVIÇOS DE TERCEIROS - P	210.000,00
05.01.12.361.0022.054-339039-OUTROS SERVIÇOS DE TERCEIROS - P	220.000,00

Art. 2º - Para atendimento da Suplementação que trata o artigo anterior serão utilizados provenientes da anulação parcial da(s) recursos seguinte(s) dotação(ões) orçamentária(s):

1400 - SECRETARIA DE OBRAS	
14.01 - SECRETARIA DE OBRAS	
14.01.04.122.4011.064-449051-Obras E Instalações	220.000,00
14.01.15.451.4011.067-449051-Obras E Instalações	210.000,00

GABINETE DO PREFEITO MUNICIPAL, 31 DE AGOSTO DE 2.017

PAULO CESAR LIMA SILVEIRA
Prefeito Municipal

Publicado por:
Rosangela f De Souza Collis
Código Identificador:509CAB89

Matéria publicada no Diário Oficial dos Municípios do Estado do Mato Grosso do Sul no dia 15/10/2019. Edição 2458
A verificação de autenticidade da matéria pode ser feita informando o código identificador no site:
http://www.diariomunicipal.com.br/ms/

Este documento é cópia do original assinado digitalmente por: FERNANDA ALTISSIMO - 20/01/20 12:05
Para validar a assinatura acesse o site https://assinador.tce.ms.gov.br/Conferencia e informe o código: BD5DFEC83B9E

ESTADO DE MATO GROSSO DO SUL
MUNICIPIO DE RIBAS DO RIO PARDO

DECRETO ORÇAMENTÁRIO Nº 0055 DE 4 DE SETEMBRO DE 2.017

"Dispõe sobre alterações ao orçamento anual do exercício de 2017 e dá outras providências"

PAULO CESAR LIMA SILVEIRA, Prefeito de Ribas do Rio Pardo, Estado de Mato Grosso do Sul, usando das atribuições que lhe são conferidas por Lei, em conformidade com a Lei nº 1071 de 23/12/2016.

DECRETA:

Art. 1º - Fica aberto no corrente exercício Crédito Adicional Suplementar , no valor de R$ 3.760.060,00, para reforço da(s) seguinte(s) dotação(ões) orçamentária(s):

0200 - ASSESSORIA DE GABINETE

02.01 - ASSESSORIA DE GABINETE

02.01.04.122.2012.010-339030-MATERIAL DE CONSUMO	4.000,00
02.01.04.122.2012.010-339039-OUTROS SERVIÇOS DE TERCEIROS - P	18.500,00

0300 - SECRETARIA DE FINANÇAS

03.01 - SECRETARIA DE FINANÇAS

03.01.04.129.2022.015-339035-Serviços de Consultoria	277.000,00
03.01.04.129.2022.015-449052-EQUIPAMENTOS E MATERIAL PERMANE	7.500,00

0400 - SECRETARIA DE ADMINISTRAÇÃO

04.01 - SECRETARIA DE ADMINISTRAÇÃO

04.01.04.122.2032.012-319094-Indenizações E Restituições Trabalhistas	5.000,00
04.01.04.122.2032.012-339030-MATERIAL DE CONSUMO	8.000,00
04.01.04.122.2032.012-339039-OUTROS SERVIÇOS DE TERCEIROS - P	492.000,00
04.01.04.122.2032.012-339047-Obrigações Tributárias E Contributivas	30.000,00
04.01.04.122.2032.014-339039-OUTROS SERVIÇOS DE TERCEIROS - P	2.000,00

0500 - SECRETARIA DE EDUCAÇÃO

05.01 - SECRETARIA DE EDUCAÇÃO

05.01.12.122.3012.016-319011-Vencimentos E Vantagens Fixas - Pessoal	310.000,00
05.01.12.122.3012.016-339030-MATERIAL DE CONSUMO	20.000,00
05.01.12.122.3012.016-339039-OUTROS SERVIÇOS DE TERCEIROS - P	198.000,00
05.01.12.306.0032.021-339030-MATERIAL DE CONSUMO	49.000,00
05.01.12.306.0032.025-339030-MATERIAL DE CONSUMO	31.000,00
05.01.12.361.0022.024-339039-OUTROS SERVIÇOS DE TERCEIROS - P	15.000,00
05.01.12.361.0022.055-339039-OUTROS SERVIÇOS DE TERCEIROS - P	142.000,00

Este documento é cópia do original assinado digitalmente por: FERNANDA ALTISSIMO - 20/01/20 12:05
Para validar a assinatura acesse o site https://assinador.tce.ms.gov.br/Conferencia e informe o código: BD5DFEC83B9E

05.01.12.361.3022.023-319011-Vencimentos E Vantagens Fixas - Pessoal	100.000,00
05.01.12.361.3022.023-319013-Obrigações Patronais	245.000,00
05.01.12.361.3022.023-339030-MATERIAL DE CONSUMO	25.500,00
05.01.12.361.3022.023-339039-OUTROS SERVIÇOS DE TERCEIROS - P	6.500,00
05.01.12.361.3022.031-339030-MATERIAL DE CONSUMO	2.000,00
05.01.12.365.3012.017-319011-Vencimentos E Vantagens Fixas - Pessoal	250.000,00
05.01.12.365.3012.017-319013-Obrigações Patronais	80.000,00
05.01.12.365.3012.017-339030-MATERIAL DE CONSUMO	31.500,00
05.01.12.365.3012.017-339039-OUTROS SERVIÇOS DE TERCEIROS - P	6.000,00
05.02 - FUNDO MAN. DES. ED. BAS. VAL. PROF. EDUC.	
05.02.12.361.3022.044-319013-Obrigações Patronais	20.000,00
05.02.12.365.3012.048-319011-Vencimentos E Vantagens Fixas - Pessoal	298.000,00
05.02.12.365.3012.048-319013-Obrigações Patronais	52.000,00
0700 - SECRETARIA DE ASSISTÊNCIA SOCIAL	
07.01 - SECRETARIA DE ASSISTÊNCIA SOCIAL	
07.01.08.244.3062.036-319013-Obrigações Patronais	10.000,00
07.01.08.244.3062.036-339014-Diárias - Civil	3.000,00
07.01.08.244.3062.036-339039-OUTROS SERVIÇOS DE TERCEIROS - P	10.000,00
1100 - SECR. MUN. DE INFRAESTRUTURA, AGRIC MEIO AMBIENTE	
11.01 - SECR. MUN. DE INFRAESTRUTURA, AGRIC MEIO AMBIENTE	
11.01.15.122.4012.101-339039-OUTROS SERVIÇOS DE TERCEIROS - P	25.060,00
11.01.20.122.5032.096-339039-OUTROS SERVIÇOS DE TERCEIROS - P	14.000,00
1200 - SECRETARIA DE DESENVLVIMENTO ECONÔMICO	
12.01 - SECRETARIA DE DESENVLVIMENTO ECONÔMICO	
12.01.04.122.4012.115-339014-Diárias - Civil	3.500,00
12.01.04.122.4012.115-339039-OUTROS SERVIÇOS DE TERCEIROS - P	64.000,00
1400 - SECRETARIA DE OBRAS	
14.01 - SECRETARIA DE OBRAS	
14.01.04.122.4012.114-339030-MATERIAL DE CONSUMO	61.000,00
14.01.04.122.4012.114-339039-OUTROS SERVIÇOS DE TERCEIROS - P	330.000,00
14.01.15.451.4011.067-449051-Obras E Instalações	259.000,00
14.01.25.752.4012.104-339030-MATERIAL DE CONSUMO	12.000,00
14.01.26.782.4012.105-339030-MATERIAL DE CONSUMO	14.000,00
14.01.26.782.4012.105-339039-OUTROS SERVIÇOS DE TERCEIROS - P	26.000,00
14.01.26.782.4012.107-339039-OUTROS SERVIÇOS DE TERCEIROS - P	203.000,00

Art. 2º - Para atendimento da Suplementação que trata o artigo anterior serão utilizados recursos provenientes da anulação parcial da(s) seguinte(s) dotação(ões) orçamentária(s):

0200 - ASSESSORIA DE GABINETE	
02.01 - ASSESSORIA DE GABINETE	
02.01.04.122.2012.010-339039-OUTROS SERVIÇOS DE TERCEIROS - P	1.000,00
02.02 - ASSES. DE GAB. P/ ASSUN. DO COMÉRCIO E INDUSTRIA	

Este documento é cópia do original assinado digitalmente por: FERNANDA ALTISSIMO - 20/01/20 12:05
Para validar a assinatura acesse o site https://assinador.tce.ms.gov.br/Conferencia e informe o código: BD5DFEC83B9E

02.02.04.122.5012.093-339014-Diárias - Civil	2.500,00
0300 - SECRETARIA DE FINANÇAS	
03.01 - SECRETARIA DE FINANÇAS	
03.01.04.129.2022.015-339039-OUTROS SERVIÇOS DE TERCEIROS - P	30.000,00
03.01.04.129.2022.015-339091-Sentenças Judiciais	277.000,00
0400 - SECRETARIA DE ADMINISTRAÇÃO	
04.01 - SECRETARIA DE ADMINISTRAÇÃO	
04.01.04.122.2032.012-339039-OUTROS SERVIÇOS DE TERCEIROS - P	108.500,00
04.01.04.122.2032.012-469071-Principal da Dívida Contratual Resgatado	30.000,00
04.01.04.122.2032.111-319011-Vencimentos E Vantagens Fixas - Pessoal	607.000,00
04.01.04.122.2032.111-319094-Indenizações E Restituições Trabalhistas	2.000,00
0500 - SECRETARIA DE EDUCAÇÃO	
05.01 - SECRETARIA DE EDUCAÇÃO	
05.01.12.122.3011.024-449051-Obras E Instalações	4.500,00
05.01.12.122.3012.016-339039-OUTROS SERVIÇOS DE TERCEIROS - P	9.000,00
05.01.12.306.0032.025-339030-MATERIAL DE CONSUMO	2.000,00
05.01.12.361.0022.024-339039-OUTROS SERVIÇOS DE TERCEIROS - P	18.000,00
05.01.12.361.0022.055-339039-OUTROS SERVIÇOS DE TERCEIROS - P	27.000,00
05.01.12.361.3021.005-449051-Obras E Instalações	6.500,00
05.01.12.361.3021.030-449052-EQUIPAMENTOS E MATERIAL PERMANE	2.000,00
05.01.12.361.3022.023-319011-Vencimentos E Vantagens Fixas - Pessoal	610.000,00
05.01.12.361.3022.023-339039-OUTROS SERVIÇOS DE TERCEIROS - P	3.000,00
05.01.12.361.3022.023-449052-EQUIPAMENTOS E MATERIAL PERMANE	2.500,00
05.01.12.361.3022.031-339032-Material de Distribuição Gratuita	2.000,00
05.01.12.361.3022.031-339039-OUTROS SERVIÇOS DE TERCEIROS - P	30.000,00
05.01.12.361.3022.031-449051-Obras E Instalações	5.000,00
05.01.12.361.3022.031-449052-EQUIPAMENTOS E MATERIAL PERMANE	2.500,00
05.01.12.365.3012.017-319011-Vencimentos E Vantagens Fixas - Pessoal	12.000,00
05.01.12.365.3012.017-339032-Material de Distribuição Gratuita	1.000,00
05.02 - FUNDO MAN. DES. ED. BAS. VAL. PROF. EDUC.	
05.02.12.361.3022.045-319011-Vencimentos E Vantagens Fixas - Pessoal	370.000,00
0700 - SECRETARIA DE ASSISTÊNCIA SOCIAL	
07.01 - SECRETARIA DE ASSISTÊNCIA SOCIAL	
07.01.08.244.3062.036-319094-Indenizações E Restituições Trabalhistas	10.000,00
07.01.08.244.3062.036-339039-OUTROS SERVIÇOS DE TERCEIROS - P	3.000,00
1100 - SECR. MUN. DE INFRAESTRUTURA, AGRIC MEIO AMBIENTE	
11.01 - SECR. MUN. DE INFRAESTRUTURA, AGRIC MEIO AMBIENTE	
11.01.15.122.4012.101-319094-Indenizações E Restituições Trabalhistas	160,00
11.01.15.122.4012.101-339030-MATERIAL DE CONSUMO	900,00
11.01.15.451.4012.102-339039-OUTROS SERVIÇOS DE TERCEIROS - P	187.000,00
1200 - SECRETARIA DE DESENVLVIMENTO ECONÔMICO	
12.01 - SECRETARIA DE DESENVLVIMENTO ECONÔMICO	

Este documento é cópia do original assinado digitalmente por: FERNANDA ALTISSIMO - 20/01/20 12:05
Para validar a assinatura acesse o site https://assinador.tce.ms.gov.br/Conferencia e informe o código: BD5DFEC83B9E

12.01.04.122.4012.115-339030-MATERIAL DE CONSUMO	2.500,00
12.01.04.122.4012.115-339031-Premiações Cult., Artist.,cient.,desport. E C	3.000,00
12.01.04.122.4012.115-449052-EQUIPAMENTOS E MATERIAL PERMANE	12.000,00
12.01.04.122.5011.057-449052-EQUIPAMENTOS E MATERIAL PERMANE	19.000,00
12.01.04.122.5011.058-449061-Aquisição de Imóveis	31.000,00
1300 - SECRETARIA DA JUVENTUDE, ESPORTE E LAZER	
13.01 - SECRETARIA DA JUVENTUDE, ESPORTE E LAZER	
13.01.27.812.3031.076-449051-Obras E Instalações	110.000,00
13.01.27.812.3032.112-339039-OUTROS SERVIÇOS DE TERCEIROS - P	1.500,00
1400 - SECRETARIA DE OBRAS	
14.01 - SECRETARIA DE OBRAS	
14.01.04.122.4011.064-449051-Obras E Instalações	76.000,00
14.01.04.122.4012.114-339039-OUTROS SERVIÇOS DE TERCEIROS - P	53.000,00
14.01.15.122.4011.077-449052-EQUIPAMENTOS E MATERIAL PERMANE	38.000,00
14.01.15.122.4012.099-339030-MATERIAL DE CONSUMO	100.000,00
14.01.15.122.4012.099-339036-OUTROS SERVIÇOS DE TERCEIROS - P	22.000,00
14.01.15.122.4012.099-339039-OUTROS SERVIÇOS DE TERCEIROS - P	16.000,00
14.01.15.122.4012.099-449051-Obras E Instalações	50.000,00
14.01.15.451.4011.066-449051-Obras E Instalações	34.000,00
14.01.15.451.4011.066-449051-Obras E Instalações	100.000,00
14.01.15.451.4011.067-449051-Obras E Instalações	100.000,00
14.01.15.451.4011.071-449051-Obras E Instalações	16.000,00
14.01.15.452.4012.103-339030-MATERIAL DE CONSUMO	10.000,00
14.01.25.752.4012.104-339039-OUTROS SERVIÇOS DE TERCEIROS - P	12.000,00
14.01.26.782.4011.074-339030-MATERIAL DE CONSUMO	26.000,00
14.01.26.782.4011.074-339039-OUTROS SERVIÇOS DE TERCEIROS - P	14.000,00
14.01.26.782.4012.105-339036-OUTROS SERVIÇOS DE TERCEIROS - P	8.000,00
14.01.26.782.4012.106-339030-MATERIAL DE CONSUMO	318.000,00
14.01.26.782.4012.106-339036-OUTROS SERVIÇOS DE TERCEIROS - P	15.000,00
14.01.26.782.4012.106-339039-OUTROS SERVIÇOS DE TERCEIROS - P	126.000,00
14.01.26.782.4012.107-339030-MATERIAL DE CONSUMO	81.000,00

Este documento é cópia do original assinado digitalmente por: FERNANDA ALTISSIMO - 20/01/20 12:05
Para validar a assinatura acesse o site https://assinador.tce.ms.gov.br/Conferencia e informe o código: BD5DFEC83B9E

Art. 3° - Este decreto entrará em vigor na data de sua emissão, revogadas as disposições em contrário.

GABINETE DO PREFEITO MUNICIPAL, 4 DE SETEMBRO DE 2.017

PAULO CESAR LIMA SILVEIRA
Prefeito Municipal

Este documento é cópia do original assinado digitalmente por: FERNANDA ALTISSIMO - 20/01/20 12:05
Para validar a assinatura acesse o site https://assinador.tce.ms.gov.br/Conferencia e informe o código: BD5DFEC83B9E

ESTADO DE MATO GROSSO DO SUL
PREFEITURA MUNICIPAL DE RIBAS DO RIO PARDO

GABINETE DO PREFEITO
DECRETO ORÇAMENTÁRIO Nº 0055 DE 4 DE SETEMBRO DE 2.017

"Dispõe sobre alterações ao orçamento anual do exercício de 2017 e dá outras providências"

PAULO CESAR LIMA SILVEIRA, Prefeito de Ribas do Rio Pardo, Estado de Mato Grosso do Sul, usando das atribuições que lhe são conferidas por Lei, em conformidade com a Lei nº 1071 de 23/12/2016.

DECRETA:

Art. 1º - Fica aberto no corrente exercício Crédito Adicional Suplementar , no valor de R$ 3.760.060,00, para reforço da(s) seguinte(s) dotação(ões) orçamentária(s):

0200 - ASSESSORIA DE GABINETE	
02.01 - ASSESSORIA DE GABINETE	
02.01.04.122.2012.010-339030-MATERIAL DE CONSUMO	4.000,00
02.01.04.122.2012.010-339039-OUTROS SERVIÇOS DE TERCEIROS - P	18.500,00
0300 - SECRETARIA DE FINANÇAS	
03.01 - SECRETARIA DE FINANÇAS	
03.01.04.129.2022.015-339035-Serviços de Consultoria	277.000,00
03.01.04.129.2022.015-449052-EQUIPAMENTOS E MATERIAL PERMAN	7.500,00
0400 - SECRETARIA DE ADMINISTRAÇÃO	
04.01 - SECRETARIA DE ADMINISTRAÇÃO	
04.01.04.122.2032.012-319094-Indenizações E Restituições Trabalhistas	5.000,00
04.01.04.122.2032.012-339030-MATERIAL DE CONSUMO	8.000,00
04.01.04.122.2032.012-339039-OUTROS SERVIÇOS DE TERCEIROS - P	492.000,00
04.01.04.122.2032.012-339047-Obrigações Tributárias E Contributivas	30.000,00
04.01.04.122.2032.014-339039-OUTROS SERVIÇOS DE TERCEIROS - P	2.000,00
0500 - SECRETARIA DE EDUCAÇÃO	
05.01 - SECRETARIA DE EDUCAÇÃO	
05.01.12.122.3012.016-319011-Vencimentos E Vantagens Fixas - Pessoal	310.000,00
05.01.12.122.3012.016-339030-MATERIAL DE CONSUMO	20.000,00
05.01.12.122.3012.016-339039-OUTROS SERVIÇOS DE TERCEIROS - P	198.000,00
05.01.12.306.0032.021-339030-MATERIAL DE CONSUMO	49.000,00
05.01.12.306.0032.025-339030-MATERIAL DE CONSUMO	31.000,00
05.01.12.361.0022.024-339039-OUTROS SERVIÇOS DE TERCEIROS - P	15.000,00
05.01.12.361.0022.055-339039-OUTROS SERVIÇOS DE TERCEIROS - P	142.000,00
05.01.12.361.3022.023-319011-Vencimentos E Vantagens Fixas - Pessoal	100.000,00
05.01.12.361.3022.023-319013-Obrigações Patronais	245.000,00
05.01.12.361.3022.023-339030-MATERIAL DE CONSUMO	25.500,00
05.01.12.361.3022.023-339039-OUTROS SERVIÇOS DE TERCEIROS - P	6.500,00
05.01.12.361.3022.031-339030-MATERIAL DE CONSUMO	2.000,00
05.01.12.365.3012.017-319011-Vencimentos E Vantagens Fixas - Pessoal	250.000,00
05.01.12.365.3012.017-319013-Obrigações Patronais	80.000,00
05.01.12.365.3012.017-339030-MATERIAL DE CONSUMO	31.500,00
05.01.12.365.3012.017-339039-OUTROS SERVIÇOS DE TERCEIROS - P	6.000,00
05.02 - FUNDO MAN. DES. ED. BAS. VAL. PROF. EDUC.	
05.02.12.361.3022.044-319013-Obrigações Patronais	20.000,00
05.02.12.365.3012.048-319011-Vencimentos E Vantagens Fixas - Pessoal	298.000,00
05.02.12.365.3012.048-319013-Obrigações Patronais	52.000,00
0700 - SECRETARIA DE ASSISTÊNCIA SOCIAL	
07.01 - SECRETARIA DE ASSISTÊNCIA SOCIAL	
07.01.08.244.3062.036-319013-Obrigações Patronais	10.000,00
07.01.08.244.3062.036-339014-Diárias - Civil	3.000,00
07.01.08.244.3062.036-339039-OUTROS SERVIÇOS DE TERCEIROS - P	10.000,00
1100 - SECR. MUN. DE INFRAESTRUTURA, AGRIC MEIO AMBIENTE	
11.01 - SECR. MUN. DE INFRAESTRUTURA, AGRIC MEIO AMBIENTE	
11.01.15.122.4012.101-339039-OUTROS SERVIÇOS DE TERCEIROS - P	25.060,00
11.01.20.122.5032.096-339039-OUTROS SERVIÇOS DE TERCEIROS - P	14.000,00
1200 - SECRETARIA DE DESENVLVIMENTO ECONÔMICO	

Este documento é cópia do original assinado digitalmente por: FERNANDA ALTISSIMO - 20/01/20 12:05
Para validar a assinatura acesse o site https://assinador.tce.ms.gov.br/Conferencia e informe o código: BD5DFEC83B9E

12.01 - SECRETARIA DE DESENVLVIMENTO ECONÔMICO	
12.01.04.122.4012.115-339014-Diárias - Civil	3.500,00
12.01.04.122.4012.115-339039-OUTROS SERVIÇOS DE TERCEIROS - P	64.000,00
1400 - SECRETARIA DE OBRAS	
14.01 - SECRETARIA DE OBRAS	
14.01.04.122.4012.114-339030-MATERIAL DE CONSUMO	61.000,00
14.01.04.122.4012.114-339039-OUTROS SERVIÇOS DE TERCEIROS - P	330.000,00
14.01.15.451.4011.067-449051-Obras E Instalações	259.000,00
14.01.25.752.4012.104-339030-MATERIAL DE CONSUMO	12.000,00
14.01.26.782.4012.105-339030-MATERIAL DE CONSUMO	14.000,00
14.01.26.782.4012.105-339039-OUTROS SERVIÇOS DE TERCEIROS - P	26.000,00
14.01.26.782.4012.107-339039-OUTROS SERVIÇOS DE TERCEIROS - P	203.000,00

Art. 2º - Para atendimento da Suplementação que trata o artigo anterior serão utilizados recursos provenientes da anulação parcial da(s) seguinte(s) dotação(ões) orçamentária(s):

0200 - ASSESSORIA DE GABINETE	
02.01 - ASSESSORIA DE GABINETE	
02.01.04.122.2012.010-339039-OUTROS SERVIÇOS DE TERCEIROS - P	1.000,00
02.02 - ASSES. DE GAB. P/ ASSUN. DO COMÉRCIO E INDUSTRIA	
02.02.04.122.5012.093-339014-Diárias - Civil	2.500,00
0300 - SECRETARIA DE FINANÇAS	
03.01 - SECRETARIA DE FINANÇAS	
03.01.04.129.2022.015-339039-OUTROS SERVIÇOS DE TERCEIROS - P	30.000,00
03.01.04.129.2022.015-339091-Sentenças Judiciais	277.000,00
0400 - SECRETARIA DE ADMINISTRAÇÃO	
04.01 - SECRETARIA DE ADMINISTRAÇÃO	
04.01.04.122.2032.012-339039-OUTROS SERVIÇOS DE TERCEIROS - P	108.500,00
04.01.04.122.2032.012-469071-Principal da Dívida Contratual Resgatado	30.000,00
04.01.04.122.2032.111-319011-Vencimentos E Vantagens Fixas - Pessoal	607.000,00
04.01.04.122.2032.111-319094-Indenizações E Restituições Trabalhistas	2.000,00
0500 - SECRETARIA DE EDUCAÇÃO	
05.01 - SECRETARIA DE EDUCAÇÃO	
05.01.12.122.3011.024-449051-Obras E Instalações	4.500,00
05.01.12.122.3012.016-339039-OUTROS SERVIÇOS DE TERCEIROS - P	9.000,00
05.01.12.306.0032.025-339030-MATERIAL DE CONSUMO	2.000,00
05.01.12.361.0022.024-339039-OUTROS SERVIÇOS DE TERCEIROS - P	18.000,00
05.01.12.361.0022.055-339039-OUTROS SERVIÇOS DE TERCEIROS - P	27.000,00
05.01.12.361.3021.005-449051-Obras E Instalações	6.500,00
05.01.12.361.3021.030-449052-EQUIPAMENTOS E MATERIAL PERMAN	2.000,00
05.01.12.361.3022.023-319011-Vencimentos E Vantagens Fixas - Pessoal	610.000,00
05.01.12.361.3022.023-339039-OUTROS SERVIÇOS DE TERCEIROS - P	3.000,00
05.01.12.361.3022.023-449052-EQUIPAMENTOS E MATERIAL PERMAN	2.500,00
05.01.12.361.3022.031-339032-Material de Distribuição Gratuita	2.000,00
05.01.12.361.3022.031-339039-OUTROS SERVIÇOS DE TERCEIROS - P	30.000,00
05.01.12.361.3022.031-449051-Obras E Instalações	5.000,00
05.01.12.361.3022.031-449052-EQUIPAMENTOS E MATERIAL PERMAN	2.500,00
05.01.12.365.3012.017-319011-Vencimentos E Vantagens Fixas - Pessoal	12.000,00
05.01.12.365.3012.017-339032-Material de Distribuição Gratuita	1.000,00
05.02 - FUNDO MAN. DES. ED. BAS. VAL. PROF. EDUC.	
05.02.12.361.3022.045-319011-Vencimentos E Vantagens Fixas - Pessoal	370.000,00
0700 - SECRETARIA DE ASSISTÊNCIA SOCIAL	
07.01 - SECRETARIA DE ASSISTÊNCIA SOCIAL	
07.01.08.244.3062.036-319094-Indenizações E Restituições Trabalhistas	10.000,00
07.01.08.244.3062.036-339039-OUTROS SERVIÇOS DE TERCEIROS - P	3.000,00
1100 - SECR. MUN. DE INFRAESTRUTURA, AGRIC MEIO AMBIENTE	
11.01 - SECR. MUN. DE INFRAESTRUTURA, AGRIC MEIO AMBIENTE	
11.01.15.122.4012.101-319094-Indenizações E Restituições Trabalhistas	160,00
11.01.15.122.4012.101-339030-MATERIAL DE CONSUMO	900,00
11.01.15.451.4012.102-339039-OUTROS SERVIÇOS DE TERCEIROS - P	187.000,00
1200 - SECRETARIA DE DESENVLVIMENTO ECONÔMICO	
12.01 - SECRETARIA DE DESENVLVIMENTO ECONÔMICO	
12.01.04.122.4012.115-339030-MATERIAL DE CONSUMO	2.500,00

Este documento é cópia do original assinado digitalmente por: FERNANDA ALTISSIMO - 20/01/20 12:05
Para validar a assinatura acesse o site https://assinador.tce.ms.gov.br/Conferencia e informe o código: BD5DFEC83B9E

12.01.04.122.4012.115-339031-Premiações Cult., Artist.,cient.,desport. E O	3.000,00
12.01.04.122.4012.115-449052-EQUIPAMENTOS E MATERIAL PERMAN	12.000,00
12.01.04.122.5011.057-449052-EQUIPAMENTOS E MATERIAL PERMAN	19.000,00
12.01.04.122.5011.058-449061-Aquisição de Imóveis	31.000,00
1300 - SECRETARIA DA JUVENTUDE, ESPORTE E LAZER	
13.01 - SECRETARIA DA JUVENTUDE, ESPORTE E LAZER	
13.01.27.812.3031.076-449051-Obras E Instalações	110.000,00
13.01.27.812.3032.112-339039-OUTROS SERVIÇOS DE TERCEIROS - P	1.500,00
1400 - SECRETARIA DE OBRAS	
14.01 - SECRETARIA DE OBRAS	
14.01.04.122.4011.064-449051-Obras E Instalações	76.000,00
14.01.04.122.4012.114-339039-OUTROS SERVIÇOS DE TERCEIROS - P	53.000,00
14.01.15.122.4011.077-449052-EQUIPAMENTOS E MATERIAL PERMAN	38.000,00
14.01.15.122.4012.099-339030-MATERIAL DE CONSUMO	100.000,00
14.01.15.122.4012.099-339036-OUTROS SERVIÇOS DE TERCEIROS - P	22.000,00
14.01.15.122.4012.099-339039-OUTROS SERVIÇOS DE TERCEIROS - P	16.000,00
14.01.15.122.4012.099-449051-Obras E Instalações	50.000,00
14.01.15.451.4011.066-449051-Obras E Instalações	34.000,00
14.01.15.451.4011.066-449051-Obras E Instalações	100.000,00
14.01.15.451.4011.067-449051-Obras E Instalações	100.000,00
14.01.15.451.4011.071-449051-Obras E Instalações	16.000,00
14.01.15.452.4012.103-339030-MATERIAL DE CONSUMO	10.000,00
14.01.25.752.4012.104-339039-OUTROS SERVIÇOS DE TERCEIROS - P	12.000,00
14.01.26.782.4011.074-339030-MATERIAL DE CONSUMO	26.000,00
14.01.26.782.4011.074-339039-OUTROS SERVIÇOS DE TERCEIROS - P	14.000,00
14.01.26.782.4012.105-339036-OUTROS SERVIÇOS DE TERCEIROS - P	8.000,00
14.01.26.782.4012.106-339030-MATERIAL DE CONSUMO	318.000,00
14.01.26.782.4012.106-339036-OUTROS SERVIÇOS DE TERCEIROS - P	15.000,00
14.01.26.782.4012.106-339039-OUTROS SERVIÇOS DE TERCEIROS - P	126.000,00
14.01.26.782.4012.107-339030-MATERIAL DE CONSUMO	81.000,00

Art. 3º - Este decreto entrará em vigor na data de sua publicação, revogadas as disposições em contrário.

GABINETE DO PREFEITO MUNICIPAL, 4 DE SETEMBRO DE 2.017

PAULO CESAR LIMA SILVEIRA
Prefeito Municipal

Publicado por:
Rosangela f De Souza Collis
Código Identificador:8A2B0D3D

Matéria publicada no Diário Oficial dos Municípios do Estado do Mato Grosso do Sul no dia 15/10/2019. Edição 2458
A verificação de autenticidade da matéria pode ser feita informando o código identificador no site:
http://www.diariomunicipal.com.br/ms/

Este documento é cópia do original assinado digitalmente por: FERNANDA ALTISSIMO - 20/01/20 12:05
Para validar a assinatura acesse o site https://assinador.tce.ms.gov.br/Conferencia e informe o código: BD5DFEC83B9E

ESTADO DE MATO GROSSO DO SUL
MUNICIPIO DE RIBAS DO RIO PARDO

DECRETO ORÇAMENTÁRIO Nº 0056 DE 4 DE SETEMBRO DE 2.017

"Dispõe sobre alterações ao orçamento anual do exercício de 2017 e dá outras providências"

PAULO CESAR LIMA SILVEIRA, Prefeito de Ribas do Rio Pardo, Estado de Mato Grosso do Sul, usando das atribuições que lhe são conferidas por Lei, em conformidade com a Lei nº 1071 de 23/12/2016.

DECRETA:

Art. 1º - Fica aberto no corrente exercício Crédito Adicional Suplementar , no valor de R$ 809.000,00, para reforço da(s) seguinte(s) dotação(ões) orçamentária(s):

0600 - SECRETARIA DE SAÚDE

06.01 - FUNDO MUNICIPAL DE SAÚDE

06.01.10.122.3112.076-319013-Obrigações Patronais	22.000,00
06.01.10.122.3112.076-339030-MATERIAL DE CONSUMO	21.000,00
06.01.10.122.3112.076-339030-MATERIAL DE CONSUMO	4.000,00
06.01.10.122.3112.076-339039-OUTROS SERVIÇOS DE TERCEIROS - P	11.000,00
06.01.10.122.3112.076-339039-OUTROS SERVIÇOS DE TERCEIROS - P	15.000,00
06.01.10.122.3112.077-339039-OUTROS SERVIÇOS DE TERCEIROS - P	10.500,00
06.01.10.301.3042.002-339030-MATERIAL DE CONSUMO	4.000,00
06.01.10.301.3042.002-339039-OUTROS SERVIÇOS DE TERCEIROS - P	9.000,00
06.01.10.302.3082.006-319011-Vencimentos E Vantagens Fixas - Pessoal	280.000,00
06.01.10.302.3082.006-319011-Vencimentos E Vantagens Fixas - Pessoal	27.000,00
06.01.10.302.3082.006-319013-Obrigações Patronais	63.000,00
06.01.10.302.3082.006-339030-MATERIAL DE CONSUMO	39.000,00
06.01.10.302.3082.006-339030-MATERIAL DE CONSUMO	1.500,00
06.01.10.302.3082.006-339030-MATERIAL DE CONSUMO	15.000,00
06.01.10.302.3082.006-339036-OUTROS SERVIÇOS DE TERCEIROS - P	116.000,00
06.01.10.302.3082.006-339039-OUTROS SERVIÇOS DE TERCEIROS - P	104.000,00
06.01.10.302.3082.006-339039-OUTROS SERVIÇOS DE TERCEIROS - P	7.000,00
06.01.10.305.3092.088-319011-Vencimentos E Vantagens Fixas - Pessoal	57.000,00
06.01.10.305.3092.088-319013-Obrigações Patronais	3.000,00

Art. 2º - Para atendimento da Suplementação que trata o artigo anterior serão utilizados recursos provenientes da anulação parcial da(s) seguinte(s) dotação(ões) orçamentária(s):

Este documento é cópia do original assinado digitalmente por: FERNANDA ATTISSIMO - 20/01/20 12:05
Para validar a assinatura acesse o site https://assinador.tce.ms.gov.br/Conferencia e informe o código: BD5DFEC83B9E

0600 - SECRETARIA DE SAÚDE

06.01 - FUNDO MUNICIPAL DE SAÚDE

06.01.10.122.3112.069-339030-MATERIAL DE CONSUMO	3.000,00
06.01.10.122.3112.076-339014-Diarias - Civil	3.000,00
06.01.10.122.3112.076-339032-Material de Distribuição Gratuita	14.000,00
06.01.10.122.3112.076-339036-OUTROS SERVIÇOS DE TERCEIROS - P	2.000,00
06.01.10.122.3112.077-339032-Material de Distribuição Gratuita	1.500,00
06.01.10.122.3112.077-339032-Material de Distribuição Gratuita	26.000,00
06.01.10.122.3112.077-339039-OUTROS SERVIÇOS DE TERCEIROS - P	12.000,00
06.01.10.301.3042.002-319011-Vencimentos E Vantagens Fixas - Pessoal	452.000,00
06.01.10.301.3042.002-339030-MATERIAL DE CONSUMO	4.000,00
06.01.10.301.3042.002-339039-OUTROS SERVIÇOS DE TERCEIROS - P	9.000,00
06.01.10.302.3081.022-449052-EQUIPAMENTOS E MATERIAL PERMANE	11.000,00
06.01.10.302.3081.022-449052-EQUIPAMENTOS E MATERIAL PERMANE	13.000,00
06.01.10.302.3082.006-319092-Despesas de Exercícios Anteriores	1.500,00
06.01.10.302.3082.006-449051-Obras E Instalações	4.000,00
06.01.10.302.3082.006-449051-Obras E Instalações	5.000,00
06.01.10.302.3082.084-339030-MATERIAL DE CONSUMO	23.000,00
06.01.10.302.3082.084-339036-OUTROS SERVIÇOS DE TERCEIROS - P	13.000,00
06.01.10.302.3082.084-339039-OUTROS SERVIÇOS DE TERCEIROS - P	90.000,00
06.01.10.302.3082.084-339039-OUTROS SERVIÇOS DE TERCEIROS - P	122.000,00

Art. 3° - Este decreto entrará em vigor na data de sua emissão, revogadas as disposições em contrário.

GABINETE DO PREFEITO MUNICIPAL, 4 DE SETEMBRO DE 2.017

PAULO CESAR LIMA SILVEIRA
Prefeito Municipal

Este documento é cópia do original assinado digitalmente por: FERNANDA ALTISSIMO - 20/01/20 12:05
Para validar a assinatura acesse o site https://assinador.tce.ms.gov.br/Conferencia e informe o código: BD5DFEC83B9E

ESTADO DE MATO GROSSO DO SUL
PREFEITURA MUNICIPAL DE RIBAS DO RIO PARDO

GABINETE DO PREFEITO
DECRETO ORÇAMENTÁRIO Nº 0056 DE 4 DE SETEMBRO DE 2.017

"Dispõe sobre alterações ao orçamento anual do exercício de 2017 e dá outras providências"

PAULO CESAR LIMA SILVEIRA, Prefeito de Ribas do Rio Pardo, Estado de Mato Grosso do Sul, usando das atribuições que lhe são conferidas por Lei, em conformidade com a Lei nº 1071 de 23/12/2016.

DECRETA:

Art. 1º - Fica aberto no corrente exercício Crédito Adicional Suplementar , no valor de R$ 809.000,00, para reforço da(s) seguinte(s) dotação(ões) orçamentária(s):

0600 - SECRETARIA DE SAÚDE	
06.01 - FUNDO MUNICIPAL DE SAÚDE	
06.01.10.122.3112.076-319013-Obrigações Patronais	22.000,00
06.01.10.122.3112.076-339030-MATERIAL DE CONSUMO	21.000,00
06.01.10.122.3112.076-339030-MATERIAL DE CONSUMO	4.000,00
06.01.10.122.3112.076-339039-OUTROS SERVIÇOS DE TERCEIROS - P	11.000,00
06.01.10.122.3112.076-339039-OUTROS SERVIÇOS DE TERCEIROS - P	15.000,00
06.01.10.122.3112.077-339039-OUTROS SERVIÇOS DE TERCEIROS - P	10.500,00
06.01.10.301.3042.002-339030-MATERIAL DE CONSUMO	4.000,00
06.01.10.301.3042.002-339039-OUTROS SERVIÇOS DE TERCEIROS - P	9.000,00
06.01.10.302.3082.006-319011-Vencimentos E Vantagens Fixas - Pessoal	280.000,00
06.01.10.302.3082.006-319011-Vencimentos E Vantagens Fixas - Pessoal	27.000,00
06.01.10.302.3082.006-319013-Obrigações Patronais	63.000,00
06.01.10.302.3082.006-339030-MATERIAL DE CONSUMO	39.000,00
06.01.10.302.3082.006-339030-MATERIAL DE CONSUMO	1.500,00
06.01.10.302.3082.006-339030-MATERIAL DE CONSUMO	15.000,00
06.01.10.302.3082.006-339036-OUTROS SERVIÇOS DE TERCEIROS - P	116.000,00
06.01.10.302.3082.006-339039-OUTROS SERVIÇOS DE TERCEIROS - P	104.000,00
06.01.10.302.3082.006-339039-OUTROS SERVIÇOS DE TERCEIROS - P	7.000,00
06.01.10.305.3092.088-319011-Vencimentos E Vantagens Fixas - Pessoal	57.000,00
06.01.10.305.3092.088-319013-Obrigações Patronais	3.000,00

Art. 2º - Para atendimento da Suplementação que trata o artigo anterior serão utilizados recursos provenientes da anulação parcial da(s) seguinte(s) dotação(ões) orçamentária(s):

0600 - SECRETARIA DE SAÚDE	
06.01 - FUNDO MUNICIPAL DE SAÚDE	
06.01.10.122.3112.069-339030-MATERIAL DE CONSUMO	3.000,00
06.01.10.122.3112.076-339014-Diárias - Civil	3.000,00
06.01.10.122.3112.076-339032-Material de Distribuição Gratuita	14.000,00
06.01.10.122.3112.076-339036-OUTROS SERVIÇOS DE TERCEIROS - P	2.000,00
06.01.10.122.3112.077-339032-Material de Distribuição Gratuita	1.500,00
06.01.10.122.3112.077-339032-Material de Distribuição Gratuita	26.000,00
06.01.10.122.3112.077-339039-OUTROS SERVIÇOS DE TERCEIROS - P	12.000,00
06.01.10.301.3042.002-319011-Vencimentos E Vantagens Fixas - Pessoal	452.000,00
06.01.10.301.3042.002-339030-MATERIAL DE CONSUMO	4.000,00
06.01.10.301.3042.002-339039-OUTROS SERVIÇOS DE TERCEIROS - P	9.000,00
06.01.10.302.3081.022-449052-EQUIPAMENTOS E MATERIAL PERMAN	11.000,00
06.01.10.302.3081.022-449052-EQUIPAMENTOS E MATERIAL PERMAN	13.000,00
06.01.10.302.3082.006-319092-Despesas de Exercícios Anteriores	1.500,00
06.01.10.302.3082.006-449051-Obras E Instalações	4.000,00

Este documento é cópia do original assinado digitalmente por: FERNANDA ALTISSIMO - 20/01/20 12:05
Para validar a assinatura acesse o site https://assinador.tce.ms.gov.br/Conferencia e informe o código: BD5DFEC83B9E

06.01.10.302.3082.006-449051-Obras E Instalações	5.000,00
06.01.10.302.3082.084-339030-MATERIAL DE CONSUMO	23.000,00
06.01.10.302.3082.084-339036-OUTROS SERVIÇOS DE TERCEIROS - P	13.000,00
06.01.10.302.3082.084-339039-OUTROS SERVIÇOS DE TERCEIROS - P	90.000,00
06.01.10.302.3082.084-339039-OUTROS SERVIÇOS DE TERCEIROS - P	122.000,00

Art. 3º - Este decreto entrará em vigor na data de sua publicação, revogadas as disposições em contrário.

GABINETE DO PREFEITO MUNICIPAL, 4 DE SETEMBRO DE 2.017

PAULO CESAR LIMA SILVEIRA
Prefeito Municipal

Publicado por:
Rosangela f De Souza Collis
Código Identificador:E0A19D98

Matéria publicada no Diário Oficial dos Municípios do Estado do Mato Grosso do Sul no dia 15/10/2019. Edição 2458
A verificação de autenticidade da matéria pode ser feita informando o código identificador no site:
http://www.diariomunicipal.com.br/ms/

Este documento é cópia do original assinado digitalmente por: FERNANDA ALTISSIMO - 20/01/20 12:05
Para validar a assinatura acesse o site https://assinador.tce.ms.gov.br/Conferencia e informe o código: BD5DFEC83B9E

ESTADO DE MATO GROSSO DO SUL
MUNICIPIO DE RIBAS DO RIO PARDO

DECRETO ORÇAMENTÁRIO Nº 0057 DE 25 DE SETEMBRO DE 2.017

"Dispõe sobre alterações ao orçamento anual do exercício de 2017 e dá outras providências"

PAULO CESAR LIMA SILVEIRA, Prefeito de Ribas do Rio Pardo, Estado de Mato Grosso do Sul, usando das atribuições que lhe são conferidas por Lei, em conformidade com a Lei nº 1071 de 23/12/2016.

DECRETA:

Art. 1º - Fica aberto no corrente exercício Crédito Adicional Suplementar , no valor de R$ 79.870,99, para reforço da(s) seguinte(s) dotação(ões) orçamentária(s):

0200 - ASSESSORIA DE GABINETE

02.01 - ASSESSORIA DE GABINETE

02.01.04.122.2012.010-339039-OUTROS SERVIÇOS DE TERCEIROS - P 50.457,99

0400 - SECRETARIA DE ADMINISTRAÇÃO

04.01 - SECRETARIA DE ADMINISTRAÇÃO

04.01.04.122.2032.012-329021-Juros Sobre A Dívida Por Contrato 15.050,00

04.01.04.122.2032.012-339039-OUTROS SERVIÇOS DE TERCEIROS - P 2.000,00

04.01.04.122.2032.012-469071-Principal da Dívida Contratual Resgatado 2.363,00

1300 - SECRETARIA DA JUVENTUDE, ESPORTE E LAZER

13.01 - SECRETARIA DA JUVENTUDE, ESPORTE E LAZER

13.01.27.812.3032.112-339039-OUTROS SERVIÇOS DE TERCEIROS - P 10.000,00

Art. 2º - Para atendimento da Suplementação que trata o artigo anterior serão utilizados recursos provenientes da anulação parcial da(s) seguinte(s) dotação(ões) orçamentária(s):

0400 - SECRETARIA DE ADMINISTRAÇÃO

04.01 - SECRETARIA DE ADMINISTRAÇÃO

04.01.04.122.2032.012-329021-Juros Sobre A Dívida Por Contrato 2.363,00

04.01.04.122.2032.012-469071-Principal da Dívida Contratual Resgatado 15.050,00

0500 - SECRETARIA DE EDUCAÇÃO

05.01 - SECRETARIA DE EDUCAÇÃO

05.01.12.122.3012.016-339039-OUTROS SERVIÇOS DE TERCEIROS - P 12.000,00

0600 - SECRETARIA DE SAÚDE

06.01 - FUNDO MUNICIPAL DE SAÚDE

06.01.10.301.3042.002-319094-Indenizações E Restituições Trabalhistas 3.000,00

Este documento é cópia do original assinado digitalmente por: FERNANDA ALTISSIMO - 20/01/20 12:05
Para validar a assinatura acesse o site https://assinador.tce.ms.gov.br/Conferencia e informe o código: BD5DFEC83B9E

1100 - SECR. MUN. DE INFRAESTRUTURA, AGRIC MEIO AMBIENTE

11.01 - SECR. MUN. DE INFRAESTRUTURA, AGRIC MEIO AMBIENTE

11.01.15.122.4012.101-339039-OUTROS SERVIÇOS DE TERCEIROS - P	23.791,33
11.01.20.122.5032.096-339039-OUTROS SERVIÇOS DE TERCEIROS - P	26.666,66

Art. 3° - Este decreto entrará em vigor na data de sua emissão, revogadas as disposições em contrário.

GABINETE DO PREFEITO MUNICIPAL, 25 DE SETEMBRO DE 2.017

PAULO CESAR LIMA SILVEIRA
Prefeito Municipal

Este documento é cópia do original assinado digitalmente por: FERNANDA ALTISSIMO - 20/01/20 12:05
Para validar a assinatura acesse o site https://assinador.tce.ms.gov.br/Conferencia e informe o código: BD5DFEC83B9E

Diário Oficial
da Associação dos Municípios de Mato Grosso do Sul
ASSOMASUL
Associação dos Municípios de Mato Grosso do Sul
Municipalismo atuante. Estado forte.

ANO XII Nº 2522 Quinta-feira, 16 de janeiro de 2020 Órgão de divulgação oficial dos municípios

ESTADO DE MATO GROSSO DO SUL
MUNICIPIO DE RIBAS DO RIO PARDO

DECRETO ORÇAMENTÁRIO Nº 0057 DE 25 DE SETEMBRO DE 2.017

"Dispõe sobre alterações ao orçamento anual do exercício de 2017 e dá outras providências"

PAULO CESAR LIMA SILVEIRA, Prefeito de Ribas do Rio Pardo, Estado de Mato Grosso do Sul, usando das atribuições que lhe são conferidas por Lei, em conformidade com a Lei nº 1071 de 23/12/2016.

DECRETA:

Art. 1º - Fica aberto no corrente exercício Crédito Adicional Suplementar , no valor de R$ 79.870,99, para reforço da(s) seguinte(s) dotação(ões) orçamentária(s):

0200 - ASSESSORIA DE GABINETE	
02.01 - ASSESSORIA DE GABINETE	
02.01.04.122.2012.010-339039-OUTROS SERVIÇOS DE TERCEIROS - P	50.457,99
0400 - SECRETARIA DE ADMINISTRAÇÃO	
04.01 - SECRETARIA DE ADMINISTRAÇÃO	
04.01.04.122.2032.012-329021-Juros Sobre A Dívida Por Contrato	15.050,00
04.01.04.122.2032.012-339039-OUTROS SERVIÇOS DE TERCEIROS - P	2.000,00
04.01.04.122.2032.012-469071-Principal da Dívida Contratual Resgatado	2.363,00
1300 - SECRETARIA DA JUVENTUDE, ESPORTE E LAZER	
13.01 - SECRETARIA DA JUVENTUDE, ESPORTE E LAZER	
13.01.27.812.3032.112-339039-OUTROS SERVIÇOS DE TERCEIROS - P	10.000,00

Art. 2º - Para atendimento da Suplementação que trata o artigo anterior serão utilizados recursos provenientes da anulação parcial da(s) seguinte(s) dotação(ões) orçamentária(s):

0400 - SECRETARIA DE ADMINISTRAÇÃO	
04.01 - SECRETARIA DE ADMINISTRAÇÃO	
04.01.04.122.2032.012-329021-Juros Sobre A Dívida Por Contrato	2.363,00
04.01.04.122.2032.012-469071-Principal da Dívida Contratual Resgatado	15.050,00
0500 - SECRETARIA DE EDUCAÇÃO	
05.01 - SECRETARIA DE EDUCAÇÃO	
05.01.12.122.3012.016-339039-OUTROS SERVIÇOS DE TERCEIROS - P	12.000,00
0600 - SECRETARIA DE SAÚDE	
06.01 - FUNDO MUNICIPAL DE SAÚDE	
06.01.10.301.3042.002-319094-Indenizações E Restituições Trabalhistas	3.000,00

Este documento é cópia do original assinado digitalmente por: FERNANDA ALTISSIMO - 20/01/20 12:05
Para validar a assinatura acesse o site https://assinador.tce.ms.gov.br/Conferencia e informe o código: BD5DFEC83B9E

Diário Oficial
da Associação dos Municípios de Mato Grosso do Sul
ASSOMASUL
Associação dos Municípios de Mato Grosso do Sul
Municipalismo atuante. Estado forte.

ANO XII Nº 2522 Quinta-feira, 16 de janeiro de 2020 Órgão de divulgação oficial dos municípios

1100 - SECR. MUN. DE INFRAESTRUTURA, AGRIC MEIO AMBIENTE

11.01 - SECR. MUN. DE INFRAESTRUTURA, AGRIC MEIO AMBIENTE

11.01.15.122.4012.101-339039-OUTROS SERVIÇOS DE TERCEIROS - P	23.791,33
11.01.20.122.5032.096-339039-OUTROS SERVIÇOS DE TERCEIROS - P	26.666,66

Art. 3° - Este decreto entrará em vigor na data de sua emissão, revogadas as disposições em contrário.

GABINETE DO PREFEITO MUNICIPAL, 25 DE SETEMBRO DE 2.017

PAULO CESAR LIMA SILVEIRA
Prefeito Municipal

Este documento é cópia do original assinado digitalmente por: FERNANDA ALTISSIMO - 20/01/20 12:05
Para validar a assinatura acesse o site https://assinador.tce.ms.gov.br/Conferencia e informe o código: BD5DFEC83B9E

ESTADO DE MATO GROSSO DO SUL
MUNICIPIO DE RIBAS DO RIO PARDO

DECRETO ORÇAMENTÁRIO Nº 0059 DE 2 DE OUTUBRO DE 2.017

"Dispõe sobre alterações ao orçamento anual do exercício de 2017 e dá outras providências"

PAULO CESAR LIMA SILVEIRA, Prefeito de Ribas do Rio Pardo, Estado de Mato Grosso do Sul, usando das atribuições que lhe são conferidas por Lei, em conformidade com a Lei nº 1071 de 23/12/2016.

DECRETA:

Art. 1º - Fica aberto no corrente exercício Crédito Adicional Suplementar , no valor de R$ 40.000,00, para reforço da(s) seguinte(s) dotação(ões) orçamentária(s):

0700 - SECRETARIA DE ASSISTÊNCIA SOCIAL

07.02 - FUNDO MUNICIPAL DE ASSISTÊNCIA SOCIAL

07.02.08.243.3062.070-339039-OUTROS SERVIÇOS DE TERCEIROS - P	8.000,00
07.02.08.244.3062.018-339039-OUTROS SERVIÇOS DE TERCEIROS - P	5.000,00
07.02.08.244.3062.035-339036-OUTROS SERVIÇOS DE TERCEIROS - P	20.000,00
07.02.08.244.3062.066-339030-MATERIAL DE CONSUMO	5.000,00
07.02.08.244.3062.067-339039-OUTROS SERVIÇOS DE TERCEIROS - P	2.000,00

Art. 2º - Para atendimento da Suplementação que trata o artigo anterior serão utilizados recursos provenientes da anulação parcial da(s) seguinte(s) dotação(ões) orçamentária(s):

0700 - SECRETARIA DE ASSISTÊNCIA SOCIAL

07.02 - FUNDO MUNICIPAL DE ASSISTÊNCIA SOCIAL

07.02.08.243.3062.070-339030-MATERIAL DE CONSUMO	5.000,00
07.02.08.243.3062.070-449052-EQUIPAMENTOS E MATERIAL PERMANE	3.000,00
07.02.08.244.3062.018-449052-EQUIPAMENTOS E MATERIAL PERMANE	5.000,00
07.02.08.244.3062.035-339039-OUTROS SERVIÇOS DE TERCEIROS - P	20.000,00
07.02.08.244.3062.066-449052-EQUIPAMENTOS E MATERIAL PERMANE	5.000,00
07.02.08.244.3062.067-449052-EQUIPAMENTOS E MATERIAL PERMANE	2.000,00

Este documento é cópia do original assinado digitalmente por FERNANDA ALTISSIMO - 20/01/20 12:05
Para validar a assinatura acesse o site https://assinador.tce.ms.gov.br/Conferencia e informe o código: BD5DFEC83B9E

Art. 3° - Este decreto entrará em vigor na data de sua emissão, revogadas as disposições em contrário.

GABINETE DO PREFEITO MUNICIPAL, 2 DE OUTUBRO DE 2.017

PAULO CESAR LIMA SILVEIRA
Prefeito Municipal

Este documento é cópia do original assinado digitalmente por: FERNANDA ALTISSIMO - 20/01/20 12:05
Para validar a assinatura acesse o site https://assinador.tce.ms.gov.br/Conferencia e informe o código: BD5DFEC83B9E

ESTADO DE MATO GROSSO DO SUL
PREFEITURA MUNICIPAL DE RIBAS DO RIO PARDO

GABINETE DO PREFEITO
DECRETO ORÇAMENTÁRIO Nº 0059 DE 2 DE OUTUBRO DE 2.017

"Dispõe sobre alterações ao orçamento anual do exercício de 2017 e dá outras providências"

PAULO CESAR LIMA SILVEIRA, Prefeito de Ribas do Rio Pardo, Estado de Mato Grosso do Sul, usando das atribuições que lhe são conferidas por Lei, em conformidade com a Lei nº 1071 de 23/12/2016.

DECRETA:

Art. 1º - Fica aberto no corrente exercício Crédito Adicional Suplementar , no valor de R$ 40.000,00, para reforço da(s) seguinte(s) dotação(ões) orçamentária(s):

0700 - SECRETARIA DE ASSISTÊNCIA SOCIAL	
07.02 - FUNDO MUNICIPAL DE ASSISTÊNCIA SOCIAL	
07.02.08.243.3062.070-339039-OUTROS SERVIÇOS DE TERCEIROS - P	8.000,00
07.02.08.244.3062.018-339039-OUTROS SERVIÇOS DE TERCEIROS - P	5.000,00
07.02.08.244.3062.035-339036-OUTROS SERVIÇOS DE TERCEIROS - P	20.000,00
07.02.08.244.3062.066-339030-MATERIAL DE CONSUMO	5.000,00
07.02.08.244.3062.067-339039-OUTROS SERVIÇOS DE TERCEIROS - P	2.000,00

Art. 2º - Para atendimento da Suplementação que trata o artigo anterior serão recursos utilizados provenientes da anulação parcial da(s) seguinte(s) dotação(ões) orçamentária(s):

0700 - SECRETARIA DE ASSISTÊNCIA SOCIAL	
07.02 - FUNDO MUNICIPAL DE ASSISTÊNCIA SOCIAL	
07.02.08.243.3062.070-339030-MATERIAL DE CONSUMO	5.000,00
07.02.08.243.3062.070-449052-EQUIPAMENTOS E MATERIAL PERMAN	3.000,00
07.02.08.244.3062.018-449052-EQUIPAMENTOS E MATERIAL PERMAN	5.000,00
07.02.08.244.3062.035-339039-OUTROS SERVIÇOS DE TERCEIROS - P	20.000,00
07.02.08.244.3062.066-449052-EQUIPAMENTOS E MATERIAL PERMAN	5.000,00
07.02.08.244.3062.067-449052-EQUIPAMENTOS E MATERIAL PERMAN	2.000,00

Art. 3º - Este decreto entrará em vigor na data de sua publicação, revogadas as disposições em contrário.

GABINETE DO PREFEITO MUNICIPAL, 2 DE OUTUBRO DE 2.017

PAULO CESAR LIMA SILVEIRA
Prefeito Municipal

Publicado por:
Rosangela f De Souza Collis
Código Identificador:B7517B24

Matéria publicada no Diário Oficial dos Municípios do Estado do Mato Grosso do Sul no dia 18/10/2019. Edição 2461
A verificação de autenticidade da matéria pode ser feita informando o código identificador no site:
http://www.diariomunicipal.com.br/ms/

Este documento é cópia do original assinado digitalmente por: FERNANDA ALTISSIMO - 20/01/20 12:05
Para validar a assinatura acesse o site https://assinador.tce.ms.gov.br/Conferencia e informe o código: BD5DFEC83B9E

ESTADO DE MATO GROSSO DO SUL
MUNICIPIO DE RIBAS DO RIO PARDO

DECRETO ORÇAMENTÁRIO Nº 0060 DE 2 DE OUTUBRO DE 2.017

"Dispõe sobre alterações ao orçamento anual do exercício de 2017 e dá outras providências"

PAULO CESAR LIMA SILVEIRA, Prefeito de Ribas do Rio Pardo, Estado de Mato Grosso do Sul, usando das atribuições que lhe são conferidas por Lei, em conformidade com a Lei nº 1071 de 23/12/2016.

DECRETA:

Art. 1º - Fica aberto no corrente exercício Crédito Adicional Suplementar , no valor de R$ 2.077.900,00, para reforço da(s) seguinte(s) dotação(ões) orçamentária(s):

0600 - SECRETARIA DE SAÚDE

06.01 - FUNDO MUNICIPAL DE SAÚDE

06.01.10.122.3112.076-319011-Vencimentos E Vantagens Fixas - Pessoal	70.000,00
06.01.10.122.3112.076-319013-Obrigações Patronais	8.000,00
06.01.10.122.3112.076-339014-Diarias - Civil	900,00
06.01.10.122.3112.076-339030-MATERIAL DE CONSUMO	14.000,00
06.01.10.122.3112.076-339030-MATERIAL DE CONSUMO	13.000,00
06.01.10.122.3112.076-339039-OUTROS SERVIÇOS DE TERCEIROS - P	164.000,00
06.01.10.122.3112.076-339039-OUTROS SERVIÇOS DE TERCEIROS - P	147.000,00
06.01.10.122.3112.077-339039-OUTROS SERVIÇOS DE TERCEIROS - P	58.500,00
06.01.10.301.3042.002-339030-MATERIAL DE CONSUMO	42.000,00
06.01.10.301.3042.002-339039-OUTROS SERVIÇOS DE TERCEIROS - P	5.000,00
06.01.10.301.3042.083-319011-Vencimentos E Vantagens Fixas - Pessoal	40.000,00
06.01.10.301.3042.083-339036-OUTROS SERVIÇOS DE TERCEIROS - P	32.000,00
06.01.10.302.3081.022-449052-EQUIPAMENTOS E MATERIAL PERMANE	177.000,00
06.01.10.302.3082.006-319011-Vencimentos E Vantagens Fixas - Pessoal	280.000,00
06.01.10.302.3082.006-319011-Vencimentos E Vantagens Fixas - Pessoal	29.000,00
06.01.10.302.3082.006-319013-Obrigações Patronais	61.000,00
06.01.10.302.3082.006-339030-MATERIAL DE CONSUMO	136.500,00
06.01.10.302.3082.006-339030-MATERIAL DE CONSUMO	63.000,00
06.01.10.302.3082.006-339030-MATERIAL DE CONSUMO	13.000,00
06.01.10.302.3082.006-339036-OUTROS SERVIÇOS DE TERCEIROS - P	302.000,00
06.01.10.302.3082.006-339039-OUTROS SERVIÇOS DE TERCEIROS - P	341.000,00
06.01.10.302.3082.006-339039-OUTROS SERVIÇOS DE TERCEIROS - P	10.000,00

Este documento é cópia do original assinado digitalmente por FERNANDA ALTISSIMO - 20/01/20 12:05
Para validar a assinatura acesse o site https://assinador.tce.ms.gov.br/Conferencia e informe o código: BD5DFEC83B9E

06.01.10.302.3082.084-339030-MATERIAL DE CONSUMO	19.000,00
06.01.10.305.3092.088-319011-Vencimentos E Vantagens Fixas - Pessoal	50.000,00
06.01.10.305.3092.088-319013-Obrigações Patronais	2.000,00

Art. 2º - Para atendimento da Suplementação que trata o artigo anterior serão utilizados recursos provenientes da anulação parcial da(s) seguinte(s) dotação(ões) orçamentária(s):

0600 - SECRETARIA DE SAÚDE

06.01 - FUNDO MUNICIPAL DE SAÚDE

06.01.10.122.3112.076-339030-MATERIAL DE CONSUMO	5.900,00
06.01.10.122.3112.076-339032-Material de Distribuição Gratuita	1.000,00
06.01.10.122.3112.076-339039-OUTROS SERVIÇOS DE TERCEIROS - P	1.000,00
06.01.10.122.3112.076-449052-EQUIPAMENTOS E MATERIAL PERMANE	2.000,00
06.01.10.122.3112.077-339032-Material de Distribuição Gratuita	12.000,00
06.01.10.122.3112.077-339039-OUTROS SERVIÇOS DE TERCEIROS - P	2.000,00
06.01.10.122.3112.077-339039-OUTROS SERVIÇOS DE TERCEIROS - P	38.500,00
06.01.10.301.3041.013-449051-Obras E Instalações	48.000,00
06.01.10.301.3041.013-449051-Obras E Instalações	95.000,00
06.01.10.301.3041.019-449052-EQUIPAMENTOS E MATERIAL PERMANE	150.000,00
06.01.10.301.3042.002-319011-Vencimentos E Vantagens Fixas - Pessoal	469.000,00
06.01.10.301.3042.002-319013-Obrigações Patronais	171.000,00
06.01.10.301.3042.002-339030-MATERIAL DE CONSUMO	431.000,00
06.01.10.301.3042.002-339030-MATERIAL DE CONSUMO	4.000,00
06.01.10.301.3042.002-339030-MATERIAL DE CONSUMO	13.000,00
06.01.10.301.3042.002-339039-OUTROS SERVIÇOS DE TERCEIROS - P	3.000,00
06.01.10.301.3042.002-339039-OUTROS SERVIÇOS DE TERCEIROS - P	153.000,00
06.01.10.301.3042.083-319011-Vencimentos E Vantagens Fixas - Pessoal	745.000,00
06.01.10.301.3042.083-339030-MATERIAL DE CONSUMO	16.000,00
06.01.10.301.3042.083-339039-OUTROS SERVIÇOS DE TERCEIROS - P	16.000,00
06.01.10.302.3081.022-449052-EQUIPAMENTOS E MATERIAL PERMANE	76.000,00
06.01.10.302.3082.006-319011-Vencimentos E Vantagens Fixas - Pessoal	3.000,00
06.01.10.302.3082.006-339030-MATERIAL DE CONSUMO	3.500,00
06.01.10.302.3082.006-339036-OUTROS SERVIÇOS DE TERCEIROS - P	7.000,00
06.01.10.302.3082.006-339036-OUTROS SERVIÇOS DE TERCEIROS - P	1.000,00
06.01.10.302.3082.006-339039-OUTROS SERVIÇOS DE TERCEIROS - P	1.000,00
06.01.10.302.3082.084-339030-MATERIAL DE CONSUMO	10.000,00
06.01.10.302.3082.084-339036-OUTROS SERVIÇOS DE TERCEIROS - P	19.000,00
06.01.10.302.3082.084-339039-OUTROS SERVIÇOS DE TERCEIROS - P	312.000,00
06.01.10.302.3082.084-339039-OUTROS SERVIÇOS DE TERCEIROS - P	186.000,00
06.01.10.302.3082.084-339039-OUTROS SERVIÇOS DE TERCEIROS - P	10.000,00
06.01.10.305.3092.088-339030-MATERIAL DE CONSUMO	25.000,00

Este documento é cópia do original assinado digitalmente por: FERNANDA ALTISSIMO - 20/01/20 12:05
Para validar a assinatura acesse o site https://assinador.tce.ms.gov.br/Conferencia e informe o código: BD5DFEC83B9E

Art. 3° - Este decreto entrará em vigor na data de sua emissão, revogadas as disposições em contrário.

GABINETE DO PREFEITO MUNICIPAL, 2 DE OUTUBRO DE 2.017

PAULO CESAR LIMA SILVEIRA
Prefeito Municipal

Este documento é cópia do original assinado digitalmente por: FERNANDA ALTISSIMO - 20/01/20 12:05
Para validar a assinatura acesse o site https://assinador.tce.ms.gov.br/Conferencia e informe o código: BD5DFEC83B9E

Diário Oficial
da Associação dos Municípios de Mato Grosso do Sul
ASSOMASUL
Associação dos Municípios de Mato Grosso do Sul
Municipalismo atuante. Estado forte.

ANO XII Nº 2522 Quinta-feira, 16 de janeiro de 2020 Órgão de divulgação oficial dos municípios

ESTADO DE MATO GROSSO DO SUL
MUNICIPIO DE RIBAS DO RIO PARDO

DECRETO ORÇAMENTÁRIO Nº 0060 DE 2 DE OUTUBRO DE 2.017

"Dispõe sobre alterações ao orçamento anual do exercício de 2017 e dá outras providências"

PAULO CESAR LIMA SILVEIRA, Prefeito de Ribas do Rio Pardo, Estado de Mato Grosso do Sul, usando das atribuições que lhe são conferidas por Lei, em conformidade com a Lei nº 1071 de 23/12/2016.

DECRETA:

Art. 1º - Fica aberto no corrente exercício Crédito Adicional Suplementar , no valor de R$ 2.077.900,00, para reforço da(s) seguinte(s) dotação(ões) orçamentária(s):

0600 - SECRETARIA DE SAÚDE

06.01 - FUNDO MUNICIPAL DE SAÚDE

06.01.10.122.3112.076-319011-Vencimentos E Vantagens Fixas - Pessoal	70.000,00
06.01.10.122.3112.076-319013-Obrigações Patronais	8.000,00
06.01.10.122.3112.076-339014-Diárias - Civil	900,00
06.01.10.122.3112.076-339030-MATERIAL DE CONSUMO	14.000,00
06.01.10.122.3112.076-339030-MATERIAL DE CONSUMO	13.000,00
06.01.10.122.3112.076-339039-OUTROS SERVIÇOS DE TERCEIROS - P	164.000,00
06.01.10.122.3112.076-339039-OUTROS SERVIÇOS DE TERCEIROS - P	147.000,00
06.01.10.122.3112.077-339039-OUTROS SERVIÇOS DE TERCEIROS - P	58.500,00
06.01.10.301.3042.002-339030-MATERIAL DE CONSUMO	42.000,00
06.01.10.301.3042.002-339039-OUTROS SERVIÇOS DE TERCEIROS - P	5.000,00
06.01.10.301.3042.083-319011-Vencimentos E Vantagens Fixas - Pessoal	40.000,00
06.01.10.301.3042.083-339036-OUTROS SERVIÇOS DE TERCEIROS - P	32.000,00
06.01.10.302.3081.022-449052-EQUIPAMENTOS E MATERIAL PERMANI	177.000,00
06.01.10.302.3082.006-319011-Vencimentos E Vantagens Fixas - Pessoal	280.000,00
06.01.10.302.3082.006-319011-Vencimentos E Vantagens Fixas - Pessoal	29.000,00
06.01.10.302.3082.006-319013-Obrigações Patronais	61.000,00
06.01.10.302.3082.006-339030-MATERIAL DE CONSUMO	136.500,00
06.01.10.302.3082.006-339030-MATERIAL DE CONSUMO	63.000,00
06.01.10.302.3082.006-339030-MATERIAL DE CONSUMO	13.000,00
06.01.10.302.3082.006-339036-OUTROS SERVIÇOS DE TERCEIROS - P	302.000,00
06.01.10.302.3082.006-339039-OUTROS SERVIÇOS DE TERCEIROS - P	341.000,00
06.01.10.302.3082.006-339039-OUTROS SERVIÇOS DE TERCEIROS - P	10.000,00

Este documento é cópia do original assinado digitalmente por: FERNANDA ALTISSIMO - 20/01/20 12:05
Para validar a assinatura acesse o site https://assinador.tce.ms.gov.br/Conferencia e informe o código: BD5DFEC83B9E

Diário Oficial
da Associação dos Municípios de Mato Grosso do Sul
ASSOMASUL
Associação dos Municípios de Mato Grosso do Sul
Municipalismo atuante. Estado forte.
ANO XII Nº 2522 Quinta-feira, 16 de janeiro de 2020 Órgão de divulgação oficial dos municípios

06.01.10.302.3082.084-339030-MATERIAL DE CONSUMO	19.000,00
06.01.10.305.3092.088-319011-Vencimentos E Vantagens Fixas - Pessoal	50.000,00
06.01.10.305.3092.088-319013-Obrigações Patronais	2.000,00

Art. 2° - Para atendimento da Suplementação que trata o artigo anterior serão utilizados recursos provenientes da anulação parcial da(s) seguinte(s) dotação(ões) orçamentária(s):

0600 - SECRETARIA DE SAÚDE

06.01 - FUNDO MUNICIPAL DE SAÚDE

06.01.10.122.3112.076-339030-MATERIAL DE CONSUMO	5.900,00
06.01.10.122.3112.076-339032-Material de Distribuição Gratuita	1.000,00
06.01.10.122.3112.076-339039-OUTROS SERVIÇOS DE TERCEIROS - P	1.000,00
06.01.10.122.3112.076-449052-EQUIPAMENTOS E MATERIAL PERMANI	2.000,00
06.01.10.122.3112.077-339032-Material de Distribuição Gratuita	12.000,00
06.01.10.122.3112.077-339039-OUTROS SERVIÇOS DE TERCEIROS - P	2.000,00
06.01.10.122.3112.077-339039-OUTROS SERVIÇOS DE TERCEIROS - P	38.500,00
06.01.10.301.3041.013-449051-Obras E Instalações	48.000,00
06.01.10.301.3041.013-449051-Obras E Instalações	95.000,00
06.01.10.301.3041.019-449052-EQUIPAMENTOS E MATERIAL PERMANI	150.000,00
06.01.10.301.3042.002-319011-Vencimentos E Vantagens Fixas - Pessoal	469.000,00
06.01.10.301.3042.002-319013-Obrigações Patronais	171.000,00
06.01.10.301.3042.002-339030-MATERIAL DE CONSUMO	431.000,00
06.01.10.301.3042.002-339030-MATERIAL DE CONSUMO	4.000,00
06.01.10.301.3042.002-339030-MATERIAL DE CONSUMO	13.000,00
06.01.10.301.3042.002-339039-OUTROS SERVIÇOS DE TERCEIROS - P	3.000,00
06.01.10.301.3042.002-339039-OUTROS SERVIÇOS DE TERCEIROS - P	153.000,00
06.01.10.301.3042.083-319011-Vencimentos E Vantagens Fixas - Pessoal	745.000,00
06.01.10.301.3042.083-339030-MATERIAL DE CONSUMO	16.000,00
06.01.10.301.3042.083-339039-OUTROS SERVIÇOS DE TERCEIROS - P	16.000,00
06.01.10.302.3081.022-449052-EQUIPAMENTOS E MATERIAL PERMANI	76.000,00
06.01.10.302.3082.006-319011-Vencimentos E Vantagens Fixas - Pessoal	3.000,00
06.01.10.302.3082.006-339030-MATERIAL DE CONSUMO	3.500,00
06.01.10.302.3082.006-339036-OUTROS SERVIÇOS DE TERCEIROS - P	7.000,00
06.01.10.302.3082.006-339036-OUTROS SERVIÇOS DE TERCEIROS - P	1.000,00
06.01.10.302.3082.006-339039-OUTROS SERVIÇOS DE TERCEIROS - P	1.000,00
06.01.10.302.3082.084-339030-MATERIAL DE CONSUMO	10.000,00
06.01.10.302.3082.084-339036-OUTROS SERVIÇOS DE TERCEIROS - P	19.000,00
06.01.10.302.3082.084-339039-OUTROS SERVIÇOS DE TERCEIROS - P	312.000,00
06.01.10.302.3082.084-339039-OUTROS SERVIÇOS DE TERCEIROS - P	186.000,00
06.01.10.302.3082.084-339039-OUTROS SERVIÇOS DE TERCEIROS - P	10.000,00
06.01.10.305.3092.088-339030-MATERIAL DE CONSUMO	25.000,00

Art. 3° - Este decreto entrará em vigor na data de sua emissão, revogadas as disposições em contrário.

GABINETE DO PREFEITO MUNICIPAL, 2 DE OUTUBRO DE 2.017

PAULO CESAR LIMA SILVEIRA
Prefeito Municipal

Este documento é cópia do original assinado digitalmente por: FERNANDA ALTISSIMO - 20/01/20 12:05
Para validar a assinatura acesse o site https://assinador.tce.ms.gov.br/Conferencia e informe o código: BD5DFEC83B9E

ESTADO DE MATO GROSSO DO SUL
MUNICIPIO DE RIBAS DO RIO PARDO

DECRETO ORÇAMENTÁRIO Nº 0061 DE 2 DE OUTUBRO DE 2.017

"Dispõe sobre alterações ao orçamento anual do exercício de 2017 e dá outras providências"

PAULO CESAR LIMA SILVEIRA, Prefeito de Ribas do Rio Pardo, Estado de Mato Grosso do Sul, usando das atribuições que lhe são conferidas por Lei, em conformidade com a Lei nº 1071 de 23/12/2016.

DECRETA:

Art. 1º - Fica aberto no corrente exercício Crédito Adicional Suplementar , no valor de R$ 4.353.987,65, para reforço da(s) seguinte(s) dotação(ões) orçamentária(s):

0200 - ASSESSORIA DE GABINETE

02.01 - ASSESSORIA DE GABINETE

02.01.04.122.2012.010-339014-Diárias - Civil	5.500,00
02.01.04.122.2012.010-339030-MATERIAL DE CONSUMO	5.000,00
02.01.04.122.2012.010-339036-OUTROS SERVIÇOS DE TERCEIROS - P	19.500,00
02.01.04.122.2012.010-339039-OUTROS SERVIÇOS DE TERCEIROS - P	11.900,00

0400 - SECRETARIA DE ADMINISTRAÇÃO

04.01 - SECRETARIA DE ADMINISTRAÇÃO

04.01.04.122.2032.012-319094-Indenizações E Restituições Trabalhistas	5.000,00
04.01.04.122.2032.012-339030-MATERIAL DE CONSUMO	6.400,00
04.01.04.122.2032.012-339035-Serviços de Consultoria	7.000,00
04.01.04.122.2032.012-339036-OUTROS SERVIÇOS DE TERCEIROS - P	10.000,00
04.01.04.122.2032.012-339039-OUTROS SERVIÇOS DE TERCEIROS - P	172.500,00
04.01.04.122.2032.012-339047-Obrigações Tributárias E Contributivas	36.000,00
04.01.04.122.2032.012-469071-Principal da Dívida Contratual Resgatado	52.500,00
04.01.04.122.2032.111-319011-Vencimentos E Vantagens Fixas - Pessoal	430.000,00
04.01.04.122.2032.111-319013-Obrigações Patronais	48.000,00

0500 - SECRETARIA DE EDUCAÇÃO

05.01 - SECRETARIA DE EDUCAÇÃO

05.01.12.122.3012.016-319011-Vencimentos E Vantagens Fixas - Pessoal	290.000,00
05.01.12.122.3012.016-339030-MATERIAL DE CONSUMO	21.500,00
05.01.12.122.3012.016-339039-OUTROS SERVIÇOS DE TERCEIROS - P	89.000,00
05.01.12.306.0032.025-339030-MATERIAL DE CONSUMO	70.000,00
05.01.12.361.0022.055-339039-OUTROS SERVIÇOS DE TERCEIROS - P	244.000,00

Este documento é cópia do original assinado digitalmente por: FERNANDA ALTISSIMO - 20/01/20 12:05
Para validar a assinatura acesse o site https://assinador.tce.ms.gov.br/Conferencia e informe o código: BD5DFEC83B9E

05.01.12.361.3022.023-319011-Vencimentos E Vantagens Fixas - Pessoal	1.080.000,00
05.01.12.361.3022.023-319013-Obrigações Patronais	252.000,00
05.01.12.361.3022.023-339030-MATERIAL DE CONSUMO	71.000,00
05.01.12.361.3022.023-339039-OUTROS SERVIÇOS DE TERCEIROS - P	8.000,00
05.01.12.361.3022.031-339030-MATERIAL DE CONSUMO	17.000,00
05.01.12.361.3022.031-339039-OUTROS SERVIÇOS DE TERCEIROS - P	2.000,00
05.01.12.361.3022.031-449052-EQUIPAMENTOS E MATERIAL PERMANE	73.000,00
05.01.12.365.3012.017-319011-Vencimentos E Vantagens Fixas - Pessoal	310.000,00
05.01.12.365.3012.017-319013-Obrigações Patronais	76.000,00
05.01.12.365.3012.017-339030-MATERIAL DE CONSUMO	57.000,00
05.01.12.365.3012.017-339039-OUTROS SERVIÇOS DE TERCEIROS - P	9.000,00
0700 - SECRETARIA DE ASSISTÊNCIA SOCIAL	
07.01 - SECRETARIA DE ASSISTÊNCIA SOCIAL	
07.01.08.244.3062.036-319011-Vencimentos E Vantagens Fixas - Pessoal	35.000,00
07.01.08.244.3062.036-319013-Obrigações Patronais	31.000,00
07.01.08.244.3062.036-339014-Diárias - Civil	2.500,00
07.01.08.244.3062.036-339039-OUTROS SERVIÇOS DE TERCEIROS - P	23.000,00
1100 - SECR. MUN. DE INFRAESTRUTURA, AGRIC MEIO AMBIENTE	
11.01 - SECR. MUN. DE INFRAESTRUTURA, AGRIC MEIO AMBIENTE	
11.01.15.122.4012.101-339039-OUTROS SERVIÇOS DE TERCEIROS - P	200,00
1200 - SECRETARIA DE DESENVLVIMENTO ECONÔMICO	
12.01 - SECRETARIA DE DESENVLVIMENTO ECONÔMICO	
12.01.04.122.4012.115-339014-Diárias - Civil	2.000,00
12.01.04.122.4012.115-339030-MATERIAL DE CONSUMO	14.000,00
12.01.04.122.4012.115-339039-OUTROS SERVIÇOS DE TERCEIROS - P	9.500,00
1300 - SECRETARIA DA JUVENTUDE, ESPORTE E LAZER	
13.01 - SECRETARIA DA JUVENTUDE, ESPORTE E LAZER	
13.01.27.812.3032.112-339030-MATERIAL DE CONSUMO	8.000,00
1400 - SECRETARIA DE OBRAS	
14.01 - SECRETARIA DE OBRAS	
14.01.04.122.4012.114-339030-MATERIAL DE CONSUMO	59.900,00
14.01.04.122.4012.114-339039-OUTROS SERVIÇOS DE TERCEIROS - P	278.000,00
14.01.15.451.4012.102-339039-OUTROS SERVIÇOS DE TERCEIROS - P	43.000,00
14.01.25.752.4012.104-339039-OUTROS SERVIÇOS DE TERCEIROS - P	87.087,65
14.01.26.782.4012.105-339030-MATERIAL DE CONSUMO	52.000,00
14.01.26.782.4012.107-339039-OUTROS SERVIÇOS DE TERCEIROS - P	230.000,00

Art. 2º - Para atendimento da Suplementação que trata o artigo anterior serão utilizados recursos provenientes da anulação parcial da(s) seguinte(s) dotação(ões) orçamentária(s):

0200 - ASSESSORIA DE GABINETE	
02.01 - ASSESSORIA DE GABINETE	
02.01.04.122.2012.010-319094-Indenizações E Restituições Trabalhistas	100,00

Este documento é cópia do original assinado digitalmente por: FERNANDA ALTISSIMO - 20/01/20 12:05
Para validar a assinatura acesse o site https://assinador.tce.ms.gov.br/Conferencia e informe o código: BD5DFEC83B9E

02.01.04.122.2012.010-339014-Diárias - Civil	1.000,00
02.01.04.122.2012.010-339030-MATERIAL DE CONSUMO	100,00
02.01.04.122.2012.010-339036-OUTROS SERVIÇOS DE TERCEIROS - P	1.480,00
02.01.04.122.2012.010-339039-OUTROS SERVIÇOS DE TERCEIROS - P	1.000,00
02.01.04.122.2012.010-449052-EQUIPAMENTOS E MATERIAL PERMANE	130,00
02.01.04.122.2012.011-339039-OUTROS SERVIÇOS DE TERCEIROS - P	100,00
02.02 - ASSES. DE GAB. P/ ASSUN. DO COMÉRCIO E INDUSTRIA	
02.02.04.122.5012.093-339014-Diárias - Civil	2.500,00
02.04 - FUNDO MUNICIPAL DE HABITAÇÃO DE INTERESSE SOCIAL	
02.04.16.482.3071.003-339039-OUTROS SERVIÇOS DE TERCEIROS - P	24.500,00
02.04.16.482.3071.033-339032-Material de Distribuição Gratuita	7.500,00
02.04.16.482.3071.033-339036-OUTROS SERVIÇOS DE TERCEIROS - P	500,00
02.04.16.482.3071.033-449051-Obras E Instalações	7.500,00
02.04.16.482.3071.033-449051-Obras E Instalações	10.000,00
0300 - SECRETARIA DE FINANÇAS	
03.01 - SECRETARIA DE FINANÇAS	
03.01.04.129.2022.015-339030-MATERIAL DE CONSUMO	30.500,00
03.01.04.129.2022.015-339031-Premiações Cult., Artist.,cient.,desport. E C	100,00
03.01.04.129.2022.015-339036-OUTROS SERVIÇOS DE TERCEIROS - P	150,00
03.01.04.129.2022.015-339039-OUTROS SERVIÇOS DE TERCEIROS - P	39.900,00
03.01.04.129.2022.015-449052-EQUIPAMENTOS E MATERIAL PERMANE	300,00
0400 - SECRETARIA DE ADMINISTRAÇÃO	
04.01 - SECRETARIA DE ADMINISTRAÇÃO	
04.01.04.122.2032.012-319094-Indenizações E Restituições Trabalhistas	150,00
04.01.04.122.2032.012-339030-MATERIAL DE CONSUMO	790,00
04.01.04.122.2032.012-339035-Serviços de Consultoria	300,00
04.01.04.122.2032.012-339039-OUTROS SERVIÇOS DE TERCEIROS - P	14.500,00
04.01.04.122.2032.012-339047-Obrigações Tributárias E Contributivas	4.000,00
04.01.04.122.2032.012-469071-Principal da Dívida Contratual Resgatado	25.000,00
04.01.04.122.2032.014-339039-OUTROS SERVIÇOS DE TERCEIROS - P	400,00
04.01.04.122.2032.111-319003-Pensões	850,00
04.01.04.122.2032.111-319004-Contratacão Por Tempo Determinado	100,00
04.01.04.122.2032.111-319011-Vencimentos E Vantagens Fixas - Pessoal	220.000,00
04.01.04.122.2032.111-319013-Obrigações Patronais	36.000,00
0500 - SECRETARIA DE EDUCAÇÃO	
05.01 - SECRETARIA DE EDUCAÇÃO	
05.01.12.122.3012.016-339039-OUTROS SERVIÇOS DE TERCEIROS - P	40.500,00
05.01.12.306.0032.025-339030-MATERIAL DE CONSUMO	1.000,00
05.01.12.361.3021.030-449052-EQUIPAMENTOS E MATERIAL PERMANE	4.000,00
05.01.12.361.3022.023-319094-Indenizações E Restituições Trabalhistas	7.000,00
05.01.12.361.3022.023-339032-Material de Distribuição Gratuita	2.000,00
05.01.12.361.3022.023-339039-OUTROS SERVIÇOS DE TERCEIROS - P	3.000,00

Este documento é cópia do original assinado digitalmente por: FERNANDA ALTISSIMO - 20/01/20 12:05
Para validar a assinatura acesse o site https://assinador.tce.ms.gov.br/Conferencia e informe o código: BD5DFEC83B9E

05.01.12.361.3022.031-339032-Material de Distribuição Gratuita	6.000,00
05.01.12.364.3012.033-339039-OUTROS SERVIÇOS DE TERCEIROS - P	1.500,00
05.01.12.365 3012.017-339030-MATERIAL DE CONSUMO	1.000,00
05.01.27.812.3032.027-339039-OUTROS SERVIÇOS DE TERCEIROS - P	700,00
0700 - SECRETARIA DE ASSISTÊNCIA SOCIAL	
07.01 - SECRETARIA DE ASSISTÊNCIA SOCIAL	
07.01.08.244.3061.028-449052-EQUIPAMENTOS E MATERIAL PERMANE	3.000,00
07.01.08.244.3062.036-319094-Indenizações E Restituições Trabalhistas	19.000,00
07.01.08.244.3062.036-339030-MATERIAL DE CONSUMO	2.500,00
07.01.08.244.3062.036-339036-OUTROS SERVIÇOS DE TERCEIROS - P	1.500,00
07.01.08.244.3062.036-339039-OUTROS SERVIÇOS DE TERCEIROS - P	300,00
07.01.08.244.3062.089-319011-Vencimentos E Vantagens Fixas - Pessoal	60.400,00
07.01.08 244.3062.089-319013-Obrigações Patronais	200,00
07.01.08.244.3062.089-339036-OUTROS SERVIÇOS DE TERCEIROS - P	800,00
07.01.08.244.3062.089-339039-OUTROS SERVIÇOS DE TERCEIROS - P	200,00
1100 - SECR. MUN. DE INFRAESTRUTURA, AGRIC MEIO AMBIENTE	
11.01 - SECR. MUN. DE INFRAESTRUTURA, AGRIC MEIO AMBIENTE	
11.01.15.122.4012.101-339030-MATERIAL DE CONSUMO	200,00
11.01.15.122.4012.101-339039-OUTROS SERVIÇOS DE TERCEIROS - P	23.000,00
11.01.20.122.5032.096-339039-OUTROS SERVIÇOS DE TERCEIROS - P	27.000,00
11.01.25.752.4012.104-339039-OUTROS SERVIÇOS DE TERCEIROS - P	81.987,65
1200 - SECRETARIA DE DESENVLVIMENTO ECONÔMICO	
12.01 - SECRETARIA DE DESENVLVIMENTO ECONÔMICO	
12.01.04.122.4012.115-339014-Diárias - Civil	600,00
12.01.04.122.4012.115-339030-MATERIAL DE CONSUMO	2.200,00
12.01.04.122.4012.115-339031-Premiações Cult., Artist.,cient.,desport. E C	6.000,00
12.01.04.122.4012.115-339032-Material de Distribuição Gratuita	8.500,00
12.01.04.122.4012.115-339036-OUTROS SERVIÇOS DE TERCEIROS - P	200,00
12.01.04.122.4012.115-339039-OUTROS SERVIÇOS DE TERCEIROS - P	1.000,00
12.01.04.122.4012.115-449052-EQUIPAMENTOS E MATERIAL PERMANE	2.000,00
12.01.04.122.5011.058-449061-Aquisição de Imóveis	3.000,00
12.01.04.122.5011.059-449051-Obras E Instalações	10.000,00
12.01.04.122.5012.093-339014-Diárias - Civil	400,00
12.01.04.122.5012.093-339030-MATERIAL DE CONSUMO	34.000,00
12.01.04.122.5012.093-339036-OUTROS SERVIÇOS DE TERCEIROS - P	300,00
12.01.04.122.5012.093-339039-OUTROS SERVIÇOS DE TERCEIROS - P	100,00
12.01.04.122.5031.061-449052-EQUIPAMENTOS E MATERIAL PERMANE	7.000,00
12.01.04.122.5031.061-449052-EQUIPAMENTOS E MATERIAL PERMANE	105.000,00
12.01.04.122.5031.062-449061-Aquisição de Imóveis	10.000,00
12.01.04.122.5031.062-459061-Aquisição de Imóveis	90.000,00
12.01.18.541.5012.094-339030-MATERIAL DE CONSUMO	10.000,00
12.01.22.661.5011.060-449051-Obras E Instalações	26.000,00

Este documento é cópia do original assinado digitalmente por: FERNANDA ALTISSIMO - 20/01/20 12:05
Para validar a assinatura acesse o site https://assinador.tce.ms.gov.br/Conferencia e informe o código: BD5DFEC83B9E

12.01.22.661.5011.060-449061-Aquisição de Imóveis	67.000,00
12.01.23.695.5022.097-339030-MATERIAL DE CONSUMO	11.500,00
1300 - SECRETARIA DA JUVENTUDE, ESPORTE E LAZER	
13.01 - SECRETARIA DA JUVENTUDE, ESPORTE E LAZER	
13.01.27.812.3031.076-449051-Obras E Instalações	92.000,00
13.01.27.812.3032.112-339014-Diárias - Civil	600,00
13.01.27.812.3032.112-339030-MATERIAL DE CONSUMO	64.400,00
13.01.27.812.3032.112-339036-OUTROS SERVIÇOS DE TERCEIROS - P	8.150,00
13.01.27.812.3032.112-339039-OUTROS SERVIÇOS DE TERCEIROS - P	60.050,00
13.01.27.812.3032.112-449052-EQUIPAMENTOS E MATERIAL PERMANE	15.000,00
13.01.27.812.3032.113-339030-MATERIAL DE CONSUMO	24.000,00
13.01.27.812.3032.113-339032-Material de Distribuição Gratuita	15.000,00
13.01.27.812.3032.113-339036-OUTROS SERVIÇOS DE TERCEIROS - P	10.000,00
13.01.27.812.3032.113-339039-OUTROS SERVIÇOS DE TERCEIROS - P	26.000,00
1400 - SECRETARIA DE OBRAS	
14.01 - SECRETARIA DE OBRAS	
14.01.04.122.4011.064-449051-Obras E Instalações	1.000,00
14.01.04.122.4011.064-449051-Obras E Instalações	5.000,00
14.01.04.122.4012.098-339030-MATERIAL DE CONSUMO	100,00
14.01.04.122.4012.098-339036-OUTROS SERVIÇOS DE TERCEIROS - P	500,00
14.01.04.122.4012.098-339039-OUTROS SERVIÇOS DE TERCEIROS - P	400,00
14.01.04.122.4012.114-339014-Diárias - Civil	1.450,00
14.01.04.122.4012.114-339030-MATERIAL DE CONSUMO	400,00
14.01.04.122.4012.114-339036-OUTROS SERVIÇOS DE TERCEIROS - P	50,00
14.01.04.122.4012.114-339039-OUTROS SERVIÇOS DE TERCEIROS - P	2.000,00
14.01.15.122.4011.077-449052-EQUIPAMENTOS E MATERIAL PERMANE	15.600,00
14.01.15.122.4011.077-449052-EQUIPAMENTOS E MATERIAL PERMANE	13.000,00
14.01.15.122.4012.099-339030-MATERIAL DE CONSUMO	4.000,00
14.01.15.122.4012.099-339036-OUTROS SERVIÇOS DE TERCEIROS - P	8.000,00
14.01.15.122.4012.099-339039-OUTROS SERVIÇOS DE TERCEIROS - P	9.000,00
14.01.15.122.4012.099-449052-EQUIPAMENTOS E MATERIAL PERMANE	13.000,00
14.01.15.451.4011.066-449051-Obras E Instalações	700,00
14.01.15.451.4011.069-449061-Aquisição de Imóveis	1.000,00
14.01.15.451.4011.069-459061-Aquisição de Imóveis	4.000,00
14.01.15.451.4011.070-449051-Obras E Instalações	1.000,00
14.01.15.451.4011.071-449051-Obras E Instalações	1.000,00
14.01.15.451.4012.102-339036-OUTROS SERVIÇOS DE TERCEIROS - P	1.000,00
14.01.15.451.4012.102-339039-OUTROS SERVIÇOS DE TERCEIROS - P	50.000,00
14.01.15.451.4012.102-449051-Obras E Instalações	50,00
14.01.15.452.4012.103-339030-MATERIAL DE CONSUMO	28.200,00
14.01.15.452.4012.103-339039-OUTROS SERVIÇOS DE TERCEIROS - P	26.800,00
14.01.17.512.3101.072-449051-Obras E Instalações	10.000,00

Este documento é cópia do original assinado digitalmente por: FERNANDA ALTISSIMO - 20/01/20 12:05
Para validar a assinatura acesse o site https://assinador.tce.ms.gov.br/Conferencia e informe o código: BD5DFEC83B9E

14.01.25.752.4012.104-339030-MATERIAL DE CONSUMO	1.200,00
14.01.25.752.4012.104-339036-OUTROS SERVIÇOS DE TERCEIROS - P	5.000,00
14.01.25.752.4012.104-339036-OUTROS SERVIÇOS DE TERCEIROS - P	4.000,00
14.01.25.752.4012.104-339039-OUTROS SERVIÇOS DE TERCEIROS - P	8.000,00
14.01.25.752.4012.104-339039-OUTROS SERVIÇOS DE TERCEIROS - P	1.500,00
14.01.26.782.4011.074-339030-MATERIAL DE CONSUMO	4.000,00
14.01.26.782.4011.074-339039-OUTROS SERVIÇOS DE TERCEIROS - P	22.100,00
14.01.26.782.4012.105-339030-MATERIAL DE CONSUMO	900,00
14.01.26.782.4012.105-339039-OUTROS SERVIÇOS DE TERCEIROS - P	800,00
14.01.26.782.4012.107-339030-MATERIAL DE CONSUMO	19.000,00
14.01.26.782.4012.107-449051-Obras E Instalações	5.000,00

Art. 3° - Este decreto entrará em vigor na data de sua emissão, revogadas as disposições em contrário.

GABINETE DO PREFEITO MUNICIPAL, 2 DE OUTUBRO DE 2.017

PAULO CESAR LIMA SILVEIRA
Prefeito Municipal

Este documento é cópia do original assinado digitalmente por: FERNANDA ALTISSIMO - 20/01/20 12:05
Para validar a assinatura acesse o site https://assinador.tce.ms.gov.br/Conferencia e informe o código: BD5DFEC83B9E

Diário Oficial
da Associação dos Municípios de Mato Grosso do Sul
ASSOMASUL
Associação dos Municípios de Mato Grosso do Sul
Municipalismo atuante. Estado forte.

ANO XII Nº 2522 Quinta-feira, 16 de janeiro de 2020 Órgão de divulgação oficial dos municípios

ESTADO DE MATO GROSSO DO SUL
MUNICIPIO DE RIBAS DO RIO PARDO

DECRETO ORÇAMENTÁRIO Nº 0061 DE 2 DE OUTUBRO DE 2.017

"Dispõe sobre alterações ao orçamento anual do exercício de 2017 e dá outras providências"

PAULO CESAR LIMA SILVEIRA, Prefeito de Ribas do Rio Pardo, Estado de Mato Grosso do Sul, usando das atribuições que lhe são conferidas por Lei, em conformidade com a Lei nº 1071 de 23/12/2016.

DECRETA:

Art. 1º - Fica aberto no corrente exercício Crédito Adicional Suplementar , no valor de R$ 4.353.987,65, para reforço da(s) seguinte(s) dotação(ões) orçamentária(s):

0200 - ASSESSORIA DE GABINETE

02.01 - ASSESSORIA DE GABINETE

02.01.04.122.2012.010-339014-Diárias - Civil	5.500,00
02.01.04.122.2012.010-339030-MATERIAL DE CONSUMO	5.000,00
02.01.04.122.2012.010-339036-OUTROS SERVIÇOS DE TERCEIROS - P	19.500,00
02.01.04.122.2012.010-339039-OUTROS SERVIÇOS DE TERCEIROS - P	11.900,00

0400 - SECRETARIA DE ADMINISTRAÇÃO

04.01 - SECRETARIA DE ADMINISTRAÇÃO

04.01.04.122.2032.012-319094-Indenizações E Restituições Trabalhistas	5.000,00
04.01.04.122.2032.012-339030-MATERIAL DE CONSUMO	6.400,00
04.01.04.122.2032.012-339035-Serviços de Consultoria	7.000,00
04.01.04.122.2032.012-339036-OUTROS SERVIÇOS DE TERCEIROS - P	10.000,00
04.01.04.122.2032.012-339039-OUTROS SERVIÇOS DE TERCEIROS - P	172.500,00
04.01.04.122.2032.012-339047-Obrigações Tributárias E Contributivas	36.000,00
04.01.04.122.2032.012-469071-Principal da Dívida Contratual Resgatado	52.500,00
04.01.04.122.2032.111-319011-Vencimentos E Vantagens Fixas - Pessoal	430.000,00
04.01.04.122.2032.111-319013-Obrigações Patronais	48.000,00

0500 - SECRETARIA DE EDUCAÇÃO

05.01 - SECRETARIA DE EDUCAÇÃO

05.01.12.122.3012.016-319011-Vencimentos E Vantagens Fixas - Pessoal	290.000,00
05.01.12.122.3012.016-339030-MATERIAL DE CONSUMO	21.500,00
05.01.12.122.3012.016-339039-OUTROS SERVIÇOS DE TERCEIROS - P	89.000,00
05.01.12.306.0032.025-339030-MATERIAL DE CONSUMO	70.000,00
05.01.12.361.0022.055-339039-OUTROS SERVIÇOS DE TERCEIROS - P	244.000,00

Este documento é cópia do original assinado digitalmente por: FERNANDA ALTISSIMO - 20/01/20 12:05
Para validar a assinatura acesse o site https://assinador.tce.ms.gov.br/Conferencia e informe o código: BD5DFEC83B9E

Diário Oficial
da Associação dos Municípios de Mato Grosso do Sul
ASSOMASUL
Associação dos Municípios de Mato Grosso do Sul
Municipalismo atuante. Estado forte.
ANO XII Nº 2522 Quinta-feira, 16 de janeiro de 2020 Órgão de divulgação oficial dos municípios

05.01.12.361.3022.023-319011-Vencimentos E Vantagens Fixas - Pessoal	1.080.000,00
05.01.12.361.3022.023-319013-Obrigações Patronais	252.000,00
05.01.12.361.3022.023-339030-MATERIAL DE CONSUMO	71.000,00
05.01.12.361.3022.023-339039-OUTROS SERVIÇOS DE TERCEIROS - P	8.000,00
05.01.12.361.3022.031-339030-MATERIAL DE CONSUMO	17.000,00
05.01.12.361.3022.031-339039-OUTROS SERVIÇOS DE TERCEIROS - P	2.000,00
05.01.12.361.3022.031-449052-EQUIPAMENTOS E MATERIAL PERMAN	73.000,00
05.01.12.365.3012.017-319011-Vencimentos E Vantagens Fixas - Pessoal	310.000,00
05.01.12.365.3012.017-319013-Obrigações Patronais	76.000,00
05.01.12.365.3012.017-339030-MATERIAL DE CONSUMO	57.000,00
05.01.12.365.3012.017-339039-OUTROS SERVIÇOS DE TERCEIROS - P	9.000,00
0700 - SECRETARIA DE ASSISTÊNCIA SOCIAL	
07.01 - SECRETARIA DE ASSISTÊNCIA SOCIAL	
07.01.08.244.3062.036-319011-Vencimentos E Vantagens Fixas - Pessoal	35.000,00
07.01.08.244.3062.036-319013-Obrigações Patronais	31.000,00
07.01.08.244.3062.036-339014-Diárias - Civil	2.500,00
07.01.08.244.3062.036-339039-OUTROS SERVIÇOS DE TERCEIROS - P	23.000,00
1100 - SECR. MUN. DE INFRAESTRUTURA, AGRIC MEIO AMBIENTE	
11.01 - SECR. MUN. DE INFRAESTRUTURA, AGRIC MEIO AMBIENTE	
11.01.15.122.4012.101-339039-OUTROS SERVIÇOS DE TERCEIROS - P	200,00
1200 - SECRETARIA DE DESENVLVIMENTO ECONÔMICO	
12.01 - SECRETARIA DE DESENVLVIMENTO ECONÔMICO	
12.01.04.122.4012.115-339014-Diárias - Civil	2.000,00
12.01.04.122.4012.115-339030-MATERIAL DE CONSUMO	14.000,00
12.01.04.122.4012.115-339039-OUTROS SERVIÇOS DE TERCEIROS - P	9.500,00
1300 - SECRETARIA DA JUVENTUDE, ESPORTE E LAZER	
13.01 - SECRETARIA DA JUVENTUDE, ESPORTE E LAZER	
13.01.27.812.3032.112-339030-MATERIAL DE CONSUMO	8.000,00
1400 - SECRETARIA DE OBRAS	
14.01 - SECRETARIA DE OBRAS	
14.01.04.122.4012.114-339030-MATERIAL DE CONSUMO	59.900,00
14.01.04.122.4012.114-339039-OUTROS SERVIÇOS DE TERCEIROS - P	278.000,00
14.01.15.451.4012.102-339039-OUTROS SERVIÇOS DE TERCEIROS - P	43.000,00
14.01.25.752.4012.104-339039-OUTROS SERVIÇOS DE TERCEIROS - P	87.087,65
14.01.26.782.4012.105-339030-MATERIAL DE CONSUMO	52.000,00
14.01.26.782.4012.107-339039-OUTROS SERVIÇOS DE TERCEIROS - P	230.000,00

Art. 2º - Para atendimento da Suplementação que trata o artigo anterior serão utilizados recursos provenientes da anulação parcial da(s) seguinte(s) dotação(ões) orçamentária(s):

0200 - ASSESSORIA DE GABINETE	
02.01 - ASSESSORIA DE GABINETE	
02.01.04.122.2012.010-319094-Indenizações E Restituições Trabalhistas	100,00

Este documento é cópia do original assinado digitalmente por: FERNANDA ALTISSIMO - 20/01/20 12:05
Para validar a assinatura acesse o site https://assinador.tce.ms.gov.br/Conferencia e informe o código: BD5DFEC83B9E

Diário Oficial
da Associação dos Municípios de Mato Grosso do Sul
ASSOMASUL
Associação dos Municípios de Mato Grosso do Sul
Municipalismo atuante. Estado forte.
ANO XII Nº 2522 Quinta-feira, 16 de janeiro de 2020 Órgão de divulgação oficial dos municípios

02.01.04.122.2012.010-339014-Diárias - Civil	1.000,00
02.01.04.122.2012.010-339030-MATERIAL DE CONSUMO	100,00
02.01.04.122.2012.010-339036-OUTROS SERVIÇOS DE TERCEIROS - P	1.480,00
02.01.04.122.2012.010-339039-OUTROS SERVIÇOS DE TERCEIROS - P	1.000,00
02.01.04.122.2012.010-449052-EQUIPAMENTOS E MATERIAL PERMANI	130,00
02.01.04.122.2012.011-339039-OUTROS SERVIÇOS DE TERCEIROS - P	100,00
02.02 - ASSES. DE GAB. P/ ASSUN. DO COMÉRCIO E INDUSTRIA	
02.02.04.122.5012.093-339014-Diárias - Civil	2.500,00
02.04 - FUNDO MUNICIPAL DE HABITAÇÃO DE INTERESSE SOCIAL	
02.04.16.482.3071.003-339039-OUTROS SERVIÇOS DE TERCEIROS - P	24.500,00
02.04.16.482.3071.033-339032-Material de Distribuição Gratuita	7.500,00
02.04.16.482.3071.033-339036-OUTROS SERVIÇOS DE TERCEIROS - P	500,00
02.04.16.482.3071.033-449051-Obras E Instalações	7.500,00
02.04.16.482.3071.033-449051-Obras E Instalações	10.000,00
0300 - SECRETARIA DE FINANÇAS	
03.01 - SECRETARIA DE FINANÇAS	
03.01.04.129.2022.015-339030-MATERIAL DE CONSUMO	30.500,00
03.01.04.129.2022.015-339031-Premiações Cult., Artist.,cient.,desport. E C	100,00
03.01.04.129.2022.015-339036-OUTROS SERVIÇOS DE TERCEIROS - P	150,00
03.01.04.129.2022.015-339039-OUTROS SERVIÇOS DE TERCEIROS - P	39.900,00
03.01.04.129.2022.015-449052-EQUIPAMENTOS E MATERIAL PERMANI	300,00
0400 - SECRETARIA DE ADMINISTRAÇÃO	
04.01 - SECRETARIA DE ADMINISTRAÇÃO	
04.01.04.122.2032.012-319094-Indenizações E Restituições Trabalhistas	150,00
04.01.04.122.2032.012-339030-MATERIAL DE CONSUMO	790,00
04.01.04.122.2032.012-339035-Serviços de Consultoria	300,00
04.01.04.122.2032.012-339039-OUTROS SERVIÇOS DE TERCEIROS - P	14.500,00
04.01.04.122.2032.012-339047-Obrigações Tributárias E Contributivas	4.000,00
04.01.04.122.2032.012-469071-Principal da Dívida Contratual Resgatado	25.000,00
04.01.04.122.2032.014-339039-OUTROS SERVIÇOS DE TERCEIROS - P	400,00
04.01.04.122.2032.111-319003-Pensões	850,00
04.01.04.122.2032.111-319004-Contratacão Por Tempo Determinado	100,00
04.01.04.122.2032.111-319011-Vencimentos E Vantagens Fixas - Pessoal	220.000,00
04.01.04.122.2032.111-319013-Obrigações Patronais	36.000,00
0500 - SECRETARIA DE EDUCAÇÃO	
05.01 - SECRETARIA DE EDUCAÇÃO	
05.01.12.122.3012.016-339039-OUTROS SERVIÇOS DE TERCEIROS - P	40.500,00
05.01.12.306.0032.025-339030-MATERIAL DE CONSUMO	1.000,00
05.01.12.361.3021.030-449052-EQUIPAMENTOS E MATERIAL PERMANI	4.000,00
05.01.12.361.3022.023-319094-Indenizações E Restituições Trabalhistas	7.000,00
05.01.12.361.3022.023-339032-Material de Distribuição Gratuita	2.000,00
05.01.12.361.3022.023-339039-OUTROS SERVIÇOS DE TERCEIROS - P	3.000,00

Este documento é cópia do original assinado digitalmente por: FERNANDA ALTISSIMO - 20/01/20 12:05
Para validar a assinatura acesse o site https://assinador.tce.ms.gov.br/Conferencia e informe o código: BD5DFEC83B9E

Diário Oficial
da Associação dos Municípios de Mato Grosso do Sul
ASSOMASUL
Associação dos Municípios de Mato Grosso do Sul
Municipalismo atuante. Estado forte.

ANO XII Nº 2522 Quinta-feira, 16 de janeiro de 2020 Órgão de divulgação oficial dos municípios

05.01.12.361.3022.031-339032-Material de Distribuição Gratuita	6.000,00
05.01.12.364.3012.033-339039-OUTROS SERVIÇOS DE TERCEIROS - P	1.500,00
05.01.12.365.3012.017-339030-MATERIAL DE CONSUMO	1.000,00
05.01.27.812.3032.027-339039-OUTROS SERVIÇOS DE TERCEIROS - P	700,00
0700 - SECRETARIA DE ASSISTÊNCIA SOCIAL	
07.01 - SECRETARIA DE ASSISTÊNCIA SOCIAL	
07.01.08.244.3061.028-449052-EQUIPAMENTOS E MATERIAL PERMAN	3.000,00
07.01.08.244.3062.036-319094-Indenizações E Restituições Trabalhistas	19.000,00
07.01.08.244.3062.036-339030-MATERIAL DE CONSUMO	2.500,00
07.01.08.244.3062.036-339036-OUTROS SERVIÇOS DE TERCEIROS - P	1.500,00
07.01.08.244.3062.036-339039-OUTROS SERVIÇOS DE TERCEIROS - P	300,00
07.01.08.244.3062.089-319011-Vencimentos E Vantagens Fixas - Pessoal	60.400,00
07.01.08.244.3062.089-319013-Obrigações Patronais	200,00
07.01.08.244.3062.089-339036-OUTROS SERVIÇOS DE TERCEIROS - P	800,00
07.01.08.244.3062.089-339039-OUTROS SERVIÇOS DE TERCEIROS - P	200,00
1100 - SECR. MUN. DE INFRAESTRUTURA, AGRIC MEIO AMBIENTE	
11.01 - SECR. MUN. DE INFRAESTRUTURA, AGRIC MEIO AMBIENTE	
11.01.15.122.4012.101-339030-MATERIAL DE CONSUMO	200,00
11.01.15.122.4012.101-339039-OUTROS SERVIÇOS DE TERCEIROS - P	23.000,00
11.01.20.122.5032.096-339039-OUTROS SERVIÇOS DE TERCEIROS - P	27.000,00
11.01.25.752.4012.104-339039-OUTROS SERVIÇOS DE TERCEIROS - P	81.987,65
1200 - SECRETARIA DE DESENVLVIMENTO ECONÔMICO	
12.01 - SECRETARIA DE DESENVLVIMENTO ECONÔMICO	
12.01.04.122.4012.115-339014-Diárias - Civil	600,00
12.01.04.122.4012.115-339030-MATERIAL DE CONSUMO	2.200,00
12.01.04.122.4012.115-339031-Premiações Cult., Artist.,cient.,desport. E C	6.000,00
12.01.04.122.4012.115-339032-Material de Distribuição Gratuita	8.500,00
12.01.04.122.4012.115-339036-OUTROS SERVIÇOS DE TERCEIROS - P	200,00
12.01.04.122.4012.115-339039-OUTROS SERVIÇOS DE TERCEIROS - P	1.000,00
12.01.04.122.4012.115-449052-EQUIPAMENTOS E MATERIAL PERMAN	2.000,00
12.01.04.122.5011.058-449061-Aquisição de Imóveis	3.000,00
12.01.04.122.5011.059-449051-Obras E Instalações	10.000,00
12.01.04.122.5012.093-339014-Diárias - Civil	400,00
12.01.04.122.5012.093-339030-MATERIAL DE CONSUMO	34.000,00
12.01.04.122.5012.093-339036-OUTROS SERVIÇOS DE TERCEIROS - P	300,00
12.01.04.122.5012.093-339039-OUTROS SERVIÇOS DE TERCEIROS - P	100,00
12.01.04.122.5031.061-449052-EQUIPAMENTOS E MATERIAL PERMAN	7.000,00
12.01.04.122.5031.061-449052-EQUIPAMENTOS E MATERIAL PERMAN	105.000,00
12.01.04.122.5031.062-449061-Aquisição de Imóveis	10.000,00
12.01.04.122.5031.062-459061-Aquisição de Imóveis	90.000,00
12.01.18.541.5012.094-339030-MATERIAL DE CONSUMO	10.000,00
12.01.22.661.5011.060-449051-Obras E Instalações	26.000,00

Este documento é cópia do original assinado digitalmente por: FERNANDA ALTISSIMO - 20/01/20 12:05
Para validar a assinatura acesse o site https://assinador.tce.ms.gov.br/Conferencia e informe o código: BD5DFEC83B9E

Diário Oficial
da Associação dos Municípios de Mato Grosso do Sul
ASSOMASUL
Associação dos Municípios de Mato Grosso do Sul
Municipalismo atuante. Estado forte.
ANO XII Nº 2522 Quinta-feira, 16 de janeiro de 2020 Órgão de divulgação oficial dos municípios

12.01.22.661.5011.060-449061-Aquisição de Imóveis	67.000,00
12.01.23.695.5022.097-339030-MATERIAL DE CONSUMO	11.500,00
1300 - SECRETARIA DA JUVENTUDE, ESPORTE E LAZER	
13.01 - SECRETARIA DA JUVENTUDE, ESPORTE E LAZER	
13.01.27.812.3031.076-449051-Obras E Instalações	92.000,00
13.01.27.812.3032.112-339014-Diárias - Civil	600,00
13.01.27.812.3032.112-339030-MATERIAL DE CONSUMO	64.400,00
13.01.27.812.3032.112-339036-OUTROS SERVIÇOS DE TERCEIROS - P	8.150,00
13.01.27.812.3032.112-339039-OUTROS SERVIÇOS DE TERCEIROS - P	60.050,00
13.01.27.812.3032.112-449052-EQUIPAMENTOS E MATERIAL PERMANI	15.000,00
13.01.27.812.3032.113-339030-MATERIAL DE CONSUMO	24.000,00
13.01.27.812.3032.113-339032-Material de Distribuição Gratuita	15.000,00
13.01.27.812.3032.113-339036-OUTROS SERVIÇOS DE TERCEIROS - P	10.000,00
13.01.27.812.3032.113-339039-OUTROS SERVIÇOS DE TERCEIROS - P	26.000,00
1400 - SECRETARIA DE OBRAS	
14.01 - SECRETARIA DE OBRAS	
14.01.04.122.4011.064-449051-Obras E Instalações	1.000,00
14.01.04.122.4011.064-449051-Obras E Instalações	5.000,00
14.01.04.122.4012.098-339030-MATERIAL DE CONSUMO	100,00
14.01.04.122.4012.098-339036-OUTROS SERVIÇOS DE TERCEIROS - P	500,00
14.01.04.122.4012.098-339039-OUTROS SERVIÇOS DE TERCEIROS - P	400,00
14.01.04.122.4012.114-339014-Diárias - Civil	1.450,00
14.01.04.122.4012.114-339030-MATERIAL DE CONSUMO	400,00
14.01.04.122.4012.114-339036-OUTROS SERVIÇOS DE TERCEIROS - P	50,00
14.01.04.122.4012.114-339039-OUTROS SERVIÇOS DE TERCEIROS - P	2.000,00
14.01.15.122.4011.077-449052-EQUIPAMENTOS E MATERIAL PERMANI	15.600,00
14.01.15.122.4011.077-449052-EQUIPAMENTOS E MATERIAL PERMANI	13.000,00
14.01.15.122.4012.099-339030-MATERIAL DE CONSUMO	4.000,00
14.01.15.122.4012.099-339036-OUTROS SERVIÇOS DE TERCEIROS - P	8.000,00
14.01.15.122.4012.099-339039-OUTROS SERVIÇOS DE TERCEIROS - P	9.000,00
14.01.15.122.4012.099-449052-EQUIPAMENTOS E MATERIAL PERMANI	13.000,00
14.01.15.451.4011.066-449051-Obras E Instalações	700,00
14.01.15.451.4011.069-449061-Aquisição de Imóveis	1.000,00
14.01.15.451.4011.069-459061-Aquisição de Imóveis	4.000,00
14.01.15.451.4011.070-449051-Obras E Instalações	1.000,00
14.01.15.451.4011.071-449051-Obras E Instalações	1.000,00
14.01.15.451.4012.102-339036-OUTROS SERVIÇOS DE TERCEIROS - P	1.000,00
14.01.15.451.4012.102-339039-OUTROS SERVIÇOS DE TERCEIROS - P	50.000,00
14.01.15.451.4012.102-449051-Obras E Instalações	50,00
14.01.15.452.4012.103-339030-MATERIAL DE CONSUMO	28.200,00
14.01.15.452.4012.103-339039-OUTROS SERVIÇOS DE TERCEIROS - P	26.800,00
14.01.17.512.3101.072-449051-Obras E Instalações	10.000,00

Este documento é cópia do original assinado digitalmente por: FERNANDA ALTISSIMO - 20/01/20 12:05
Para validar a assinatura acesse o site https://assinador.tce.ms.gov.br/Conferencia e informe o código: BD5DFEC83B9E

Diário Oficial
da Associação dos Municípios de Mato Grosso do Sul
ASSOMASUL
Associação dos Municípios de Mato Grosso do Sul
Municipalismo atuante. Estado forte.

ANO XII Nº 2522 Quinta-feira, 16 de janeiro de 2020 Órgão de divulgação oficial dos municípios

14.01.25.752.4012.104-339030-MATERIAL DE CONSUMO	1.200,00
14.01.25.752.4012.104-339036-OUTROS SERVIÇOS DE TERCEIROS - P	5.000,00
14.01.25.752.4012.104-339036-OUTROS SERVIÇOS DE TERCEIROS - P	4.000,00
14.01.25.752.4012.104-339039-OUTROS SERVIÇOS DE TERCEIROS - P	8.000,00
14.01.25.752.4012.104-339039-OUTROS SERVIÇOS DE TERCEIROS - P	1.500,00
14.01.26.782.4011.074-339030-MATERIAL DE CONSUMO	4.000,00
14.01.26.782.4011.074-339039-OUTROS SERVIÇOS DE TERCEIROS - P	22.100,00
14.01.26.782.4012.105-339030-MATERIAL DE CONSUMO	900,00
14.01.26.782.4012.105-339039-OUTROS SERVIÇOS DE TERCEIROS - P	800,00
14.01.26.782.4012.107-339030-MATERIAL DE CONSUMO	19.000,00
14.01.26.782.4012.107-449051-Obras E Instalações	5.000,00

Art. 3° - Este decreto entrará em vigor na data de sua emissão, revogadas as disposições em contrário.

GABINETE DO PREFEITO MUNICIPAL, 2 DE OUTUBRO DE 2.017

PAULO CESAR LIMA SILVEIRA
Prefeito Municipal

Este documento é cópia do original assinado digitalmente por: FERNANDA ALTISSIMO - 20/01/20 12:05
Para validar a assinatura acesse o site https://assinador.tce.ms.gov.br/Conferencia e informe o código: BD5DFEC83B9E

ESTADO DE MATO GROSSO DO SUL
MUNICIPIO DE RIBAS DO RIO PARDO

DECRETO ORÇAMENTÁRIO Nº 0062 DE 2 DE OUTUBRO DE 2.017

"Dispõe sobre alterações ao orçamento anual do exercício de 2017 e dá outras providências"

PAULO CESAR LIMA SILVEIRA, Prefeito de Ribas do Rio Pardo, Estado de Mato Grosso do Sul, usando das atribuições que lhe são conferidas por Lei, em conformidade com a Lei nº 1071 de 23/12/2016.

DECRETA:

0500 - SECRETARIA DE EDUCAÇÃO

05.02 - FUNDO MAN. DES. ED. BAS. VAL. PROF. EDUC.

05.02.12.361.3022.044-319011-Vencimentos E Vantagens Fixas - Pessoal	900.000,00
05.02.12.361.3022.044-319013-Obrigações Patronais	142.000,00
05.02.12.361.3022.045-319011-Vencimentos E Vantagens Fixas - Pessoal	200.000,00
05.02.12.361.3022.045-319013-Obrigações Patronais	95.000,00
05.02.12.365.3012.009-319013-Obrigações Patronais	20.000,00
05.02.12.365.3012.048-319011-Vencimentos E Vantagens Fixas - Pessoal	300.000,00
05.02.12.365.3012.048-319013-Obrigações Patronais	50.000,00

Art. 3° - Este decreto entrará em vigor na data de sua emissão, revogadas as disposições em contrário.

GABINETE DO PREFEITO MUNICIPAL, 2 DE OUTUBRO DE 2.017

PAULO CESAR LIMA SILVEIRA
Prefeito Municipal

Este documento é cópia do original assinado digitalmente por: FERNANDA ALTISSIMO - 20/01/20 12:05
Para validar a assinatura acesse o site https://assinador.tce.ms.gov.br/Conferencia e informe o código: BD5DFEC83B9E

ESTADO DE MATO GROSSO DO SUL
MUNICIPIO DE RIBAS DO RIO PARDO

DECRETO ORÇAMENTÁRIO Nº 0073 DE 1 DE NOVEMBRO DE 2.017

"Dispõe sobre alterações ao orçamento anual do exercício de 2017 e dá outras providências"

PAULO CESAR LIMA SILVEIRA, Prefeito de Ribas do Rio Pardo, Estado de Mato Grosso do Sul, usando das atribuições que lhe são conferidas por Lei, em conformidade com a Lei nº 1071 de 23/12/2016.

DECRETA:

Art. 1º - Fica aberto no corrente exercício Crédito Adicional Suplementar , no valor de R$ 211.000,00, para reforço da(s) seguinte(s) dotação(ões) orçamentária(s):

0500 - SECRETARIA DE EDUCAÇÃO

05.02 - FUNDO MAN. DES. ED. BAS. VAL. PROF. EDUC.

05.02.12.361.3022.044-319013-Obrigações Patronais	151.000,00
05.02.12.365.3012.048-319013-Obrigações Patronais	60.000,00

Art. 2º - Para atendimento da Suplementação que trata o artigo anterior serão utilizados recursos provenientes da anulação parcial da(s) seguinte(s) dotação(ões) orçamentária(s):

0500 - SECRETARIA DE EDUCAÇÃO

05.02 - FUNDO MAN. DES. ED. BAS. VAL. PROF. EDUC.

05.02.12.361.3022.045-339030-MATERIAL DE CONSUMO	60.000,00
05.02.12.361.3022.045-339039-OUTROS SERVIÇOS DE TERCEIROS - P	151.000,00

Art. 3° - Este decreto entrará em vigor na data de sua emissão, revogadas as disposições em contrário.

GABINETE DO PREFEITO MUNICIPAL, 1 DE NOVEMBRO DE 2.017

PAULO CESAR LIMA SILVEIRA
Prefeito Municipal

Este documento é cópia do original assinado digitalmente por: FERNANDA ALTISSIMO - 20/01/20 12:05
Para validar a assinatura acesse o site https://assinador.tce.ms.gov.br/Conferencia e informe o código: BD5DFEC83B9E

Diário Oficial
da Associação dos Municípios de Mato Grosso do Sul
ASSOMASUL
Associação dos Municípios de Mato Grosso do Sul
Municipalismo atuante. Estado forte.

ANO XII Nº 2522 Quinta-feira, 16 de janeiro de 2020 Órgão de divulgação oficial dos municípios

ESTADO DE MATO GROSSO DO SUL
MUNICIPIO DE RIBAS DO RIO PARDO

DECRETO ORÇAMENTÁRIO Nº 0062 DE 2 DE OUTUBRO DE 2.017

"Dispõe sobre alterações ao orçamento anual do exercício de 2017 e dá outras providências"

PAULO CESAR LIMA SILVEIRA, Prefeito de Ribas do Rio Pardo, Estado de Mato Grosso do Sul, usando das atribuições que lhe são conferidas por Lei, em conformidade com a Lei nº 1071 de 23/12/2016.

DECRETA:

0500 - SECRETARIA DE EDUCAÇÃO

05.02 - FUNDO MAN. DES. ED. BAS. VAL. PROF. EDUC.

05.02.12.361.3022.044-319011-Vencimentos E Vantagens Fixas - Pessoal	900.000,00
05.02.12.361.3022.044-319013-Obrigações Patronais	142.000,00
05.02.12.361.3022.045-319011-Vencimentos E Vantagens Fixas - Pessoal	200.000,00
05.02.12.361.3022.045-319013-Obrigações Patronais	95.000,00
05.02.12.365.3012.009-319013-Obrigações Patronais	20.000,00
05.02.12.365.3012.048-319011-Vencimentos E Vantagens Fixas - Pessoal	300.000,00
05.02.12.365.3012.048-319013-Obrigações Patronais	50.000,00

Art. 3° - Este decreto entrará em vigor na data de sua emissão, revogadas as disposições em contrário.

GABINETE DO PREFEITO MUNICIPAL, 2 DE OUTUBRO DE 2.017

PAULO CESAR LIMA SILVEIRA
Prefeito Municipal

Este documento é cópia do original assinado digitalmente por: FERNANDA ALTISSIMO - 20/01/20 12:05
Para validar a assinatura acesse o site https://assinador.tce.ms.gov.br/Conferencia e informe o código: BD5DFEC83B9E

Diário Oficial
da Associação dos Municípios de Mato Grosso do Sul
ASSOMASUL
Associação dos Municípios de Mato Grosso do Sul
Municipalismo atuante. Estado forte.

ANO XII Nº 2522 Quinta-feira, 16 de janeiro de 2020 Órgão de divulgação oficial dos municípios

ESTADO DE MATO GROSSO DO SUL
MUNICIPIO DE RIBAS DO RIO PARDO

DECRETO ORÇAMENTÁRIO Nº 0073 DE 1 DE NOVEMBRO DE 2.017

"Dispõe sobre alterações ao orçamento anual do exercício de 2017 e dá outras providências"

PAULO CESAR LIMA SILVEIRA, Prefeito de Ribas do Rio Pardo, Estado de Mato Grosso do Sul, usando das atribuições que lhe são conferidas por Lei, em conformidade com a Lei nº 1071 de 23/12/2016.

DECRETA:

Art. 1º - Fica aberto no corrente exercício Crédito Adicional Suplementar , no valor de R$ 211.000,00, para reforço da(s) seguinte(s) dotação(ões) orçamentária(s):

0500 - SECRETARIA DE EDUCAÇÃO

05.02 - FUNDO MAN. DES. ED. BAS. VAL. PROF. EDUC.

05.02.12.361.3022.044-319013-Obrigações Patronais	151.000,00
05.02.12.365.3012.048-319013-Obrigações Patronais	60.000,00

Art. 2º - Para atendimento da Suplementação que trata o artigo anterior serão utilizados recursos provenientes da anulação parcial da(s) seguinte(s) dotação(ões) orçamentária(s):

0500 - SECRETARIA DE EDUCAÇÃO

05.02 - FUNDO MAN. DES. ED. BAS. VAL. PROF. EDUC.

05.02.12.361.3022.045-339030-MATERIAL DE CONSUMO	60.000,00
05.02.12.361.3022.045-339039-OUTROS SERVIÇOS DE TERCEIROS - P	151.000,00

Art. 3° - Este decreto entrará em vigor na data de sua emissão, revogadas as disposições em contrário.

GABINETE DO PREFEITO MUNICIPAL, 1 DE NOVEMBRO DE 2.017

PAULO CESAR LIMA SILVEIRA
Prefeito Municipal

Este documento é cópia do original assinado digitalmente por: FERNANDA ALTISSIMO - 20/01/20 12:05
Para validar a assinatura acesse o site https://assinador.tce.ms.gov.br/Conferencia e informe o código: BD5DFEC83B9E

ESTADO DE MATO GROSSO DO SUL
MUNICIPIO DE RIBAS DO RIO PARDO

DECRETO ORÇAMENTÁRIO Nº 0070 DE 1 DE NOVEMBRO DE 2.017

"Dispõe sobre alterações ao orçamento anual do exercício de 2017 e dá outras providências"

PAULO CESAR LIMA SILVEIRA, Prefeito de Ribas do Rio Pardo, Estado de Mato Grosso do Sul, usando das atribuições que lhe são conferidas por Lei, em conformidade com a Lei nº 1071 de 23/12/2016.

DECRETA:

Art. 1º - Fica aberto no corrente exercício Crédito Adicional Suplementar , no valor de R$ 4.266.603,04, para reforço da(s) seguinte(s) dotação(ões) orçamentária(s):

0200 - ASSESSORIA DE GABINETE

02.01 - ASSESSORIA DE GABINETE

02.01.04.122.2012.010-339014-Diárias - Civil	2.000,00
02.01.04.122.2012.010-339030-MATERIAL DE CONSUMO	7.500,00
02.01.04.122.2012.010-339036-OUTROS SERVIÇOS DE TERCEIROS - P	1.000,00
02.01.04.122.2012.010-339039-OUTROS SERVIÇOS DE TERCEIROS - P	56.000,00

0300 - SECRETARIA DE FINANÇAS

03.01 - SECRETARIA DE FINANÇAS

03.01.04.129.2022.015-339030-MATERIAL DE CONSUMO	10.000,00
03.01.04.129.2022.015-339039-OUTROS SERVIÇOS DE TERCEIROS - P	37.000,00

0400 - SECRETARIA DE ADMINISTRAÇÃO

04.01 - SECRETARIA DE ADMINISTRAÇÃO

04.01.04.122.2032.012-319094-Indenizações E Restituições Trabalhistas	3.000,00
04.01.04.122.2032.012-329021-Juros Sobre A Dívida Por Contrato	7.450,00
04.01.04.122.2032.012-339030-MATERIAL DE CONSUMO	7.000,00
04.01.04.122.2032.012-339039-OUTROS SERVIÇOS DE TERCEIROS - P	142.000,00
04.01.04.122.2032.012-339047-Obrigações Tributárias E Contributivas	91.780,00
04.01.04.122.2032.012-469071-Principal da Dívida Contratual Resgatado	96.000,00
04.01.04.122.2032.111-319013-Obrigações Patronais	100.000,00

0500 - SECRETARIA DE EDUCAÇÃO

05.01 - SECRETARIA DE EDUCAÇÃO

05.01.12.122.3012.016-319011-Vencimentos E Vantagens Fixas - Pessoal	155.000,00
05.01.12.122.3012.016-339030-MATERIAL DE CONSUMO	27.000,00
05.01.12.122.3012.016-339039-OUTROS SERVIÇOS DE TERCEIROS - P	159.200,00

Este documento é cópia do original assinado digitalmente por: FERNANDA ALTISSIMO - 20/01/20 12:05
Para validar a assinatura acesse o site https://assinador.tce.ms.gov.br/Conferencia e informe o código: BD5DFEC83B9E

05.01.12.306.0032.021-339030-MATERIAL DE CONSUMO	67.000,00
05.01.12.306.0032.025-339030-MATERIAL DE CONSUMO	26.000,00
05.01.12.361.0022.055-339039-OUTROS SERVIÇOS DE TERCEIROS - P	65.000,00
05.01.12.361.3022.023-319011-Vencimentos E Vantagens Fixas - Pessoal	220.000,00
05.01.12.361.3022.023-319013-Obrigações Patronais	97.000,00
05.01.12.361.3022.023-339014-Diárias - Civil	1.000,00
05.01.12.361.3022.023-339030-MATERIAL DE CONSUMO	45.000,00
05.01.12.361.3022.023-339039-OUTROS SERVIÇOS DE TERCEIROS - P	22.000,00
05.01.12.361.3022.031-339030-MATERIAL DE CONSUMO	1.000,00
05.01.12.365.3012.017-319011-Vencimentos E Vantagens Fixas - Pessoal	73.000,00
05.01.12.365.3012.017-319013-Obrigações Patronais	14.000,00
05.01.12.365.3012.017-339030-MATERIAL DE CONSUMO	43.000,00
05.01.12.365.3012.017-339039-OUTROS SERVIÇOS DE TERCEIROS - P	16.000,00
05.02 - FUNDO MAN. DES. ED. BAS. VAL. PROF. EDUC.	
05.02.12.361.3022.044-319011-Vencimentos E Vantagens Fixas - Pessoal	1.080.000,00
05.02.12.365.3012.048-319011-Vencimentos E Vantagens Fixas - Pessoal	330.000,00
0700 - SECRETARIA DE ASSISTÊNCIA SOCIAL	
07.01 - SECRETARIA DE ASSISTÊNCIA SOCIAL	
07.01.08.244.3062.036-319011-Vencimentos E Vantagens Fixas - Pessoal	171.000,00
07.01.08.244.3062.036-319013-Obrigações Patronais	34.000,00
07.01.08.244.3062.036-339039-OUTROS SERVIÇOS DE TERCEIROS - P	31.200,00
1100 - SECR. MUN. DE INFRAESTRUTURA, AGRIC MEIO AMBIENTE	
11.01 - SECR. MUN. DE INFRAESTRUTURA, AGRIC MEIO AMBIENTE	
11.01.15.451.4011.071-449051-Obras E Instalações	174.000,00
1200 - SECRETARIA DE DESENVLVIMENTO ECONÔMICO	
12.01 - SECRETARIA DE DESENVLVIMENTO ECONÔMICO	
12.01.04.122.4012.115-339030-MATERIAL DE CONSUMO	8.000,00
12.01.04.122.4012.115-339039-OUTROS SERVIÇOS DE TERCEIROS - P	162.968,89
1300 - SECRETARIA DA JUVENTUDE, ESPORTE E LAZER	
13.01 - SECRETARIA DA JUVENTUDE, ESPORTE E LAZER	
13.01.27.812.3032.112-339030-MATERIAL DE CONSUMO	9.000,00
13.01.27.812.3032.112-339039-OUTROS SERVIÇOS DE TERCEIROS - P	44.500,00
1400 - SECRETARIA DE OBRAS	
14.01 - SECRETARIA DE OBRAS	
14.01.04.122.4012.098-339039-OUTROS SERVIÇOS DE TERCEIROS - P	3.000,00
14.01.04.122.4012.114-339030-MATERIAL DE CONSUMO	75.500,00
14.01.04.122.4012.114-339039-OUTROS SERVIÇOS DE TERCEIROS - P	218.000,00
14.01.15.451.4011.067-449051-Obras E Instalações	34.000,00
14.01.25.752.4012.104-339039-OUTROS SERVIÇOS DE TERCEIROS - P	141.504,13
14.01.26.782.4012.105-339030-MATERIAL DE CONSUMO	39.000,00
14.01.26.782.4012.105-339039-OUTROS SERVIÇOS DE TERCEIROS - P	6.000,00
14.01.26.782.4012.107-339039-OUTROS SERVIÇOS DE TERCEIROS - P	113.000,00

Este documento é cópia do original assinado digitalmente por: FERNANDA ALTISSIMO - 20/01/20 12:05
Para validar a assinatura acesse o site https://assinador.tce.ms.gov.br/Conferencia e informe o código: BD5DFEC83B9E

Art. 2º - Para atendimento da Suplementação que trata o artigo anterior serão utilizados recursos provenientes da anulação parcial da(s) seguinte(s) dotação(ões) orçamentária(s):

0200 - ASSESSORIA DE GABINETE	
02.01 - ASSESSORIA DE GABINETE	
02.01.04.122.2012.010-339039-OUTROS SERVIÇOS DE TERCEIROS - P	58.000,00
02.03 - FUNDO MUNICIPAL DE CULTURA DE RIBAS DO RIO PARDO	
02.03.13.392.3031.056-339030-MATERIAL DE CONSUMO	60.000,00
02.03.13.392.3031.056-339039-OUTROS SERVIÇOS DE TERCEIROS - P	103.000,00
02.04 - FUNDO MUNICIPAL DE HABITAÇÃO DE INTERESSE SOCIAL	
02.04.16.482.3071.003-339030-MATERIAL DE CONSUMO	10.000,00
02.04.16.482.3071.003-339032-Material de Distribuição Gratuita	50.000,00
02.04.16.482.3071.003-449051-Obras E Instalações	50.000,00
02.04.16.482.3071.033-339036-OUTROS SERVIÇOS DE TERCEIROS - P	1.780,00
02.04.16.482.3071.033-339039-OUTROS SERVIÇOS DE TERCEIROS - P	50.000,00
02.04.16.482.3071.033-449051-Obras E Instalações	74.000,00
0300 - SECRETARIA DE FINANÇAS	
03.01 - SECRETARIA DE FINANÇAS	
03.01.04.129.2022.015-339014-Diárias - Civil	5.000,00
03.01.04.129.2022.015-339030-MATERIAL DE CONSUMO	4.500,00
03.01.04.129.2022.015-339031-Premiações Cult., Artist.,cient.,desport. E C	5.000,00
03.01.04.129.2022.015-339035-Serviços de Consultoria	341.000,00
03.01.04.129.2022.015-339036-OUTROS SERVIÇOS DE TERCEIROS - P	1.500,00
03.01.04.129.2022.015-339039-OUTROS SERVIÇOS DE TERCEIROS - P	35.000,00
03.01.04.129.2022.015-339091-Sentenças Judiciais	7.000,00
0400 - SECRETARIA DE ADMINISTRAÇÃO	
04.01 - SECRETARIA DE ADMINISTRAÇÃO	
04.01.04.122.2032.012-329021-Juros Sobre A Divida Por Contrato	1.000,00
04.01.04.122.2032.012-339039-OUTROS SERVIÇOS DE TERCEIROS - P	17.000,00
04.01.04.122.2032.012-339047-Obrigações Tributárias E Contributivas	3.000,00
04.01.04.122.2032.111-319004-Contratacão Por Tempo Determinado	15.000,00
04.01.04.122.2032.111-319011-Vencimentos E Vantagens Fixas - Pessoal	54.000,00
04.01.04.122.2032.111-319094-Indenizações E Restituições Trabalhistas	50.000,00
0500 - SECRETARIA DE EDUCAÇÃO	
05.01 - SECRETARIA DE EDUCAÇÃO	
05.01.12.122.3011.024-449051-Obras E Instalações	1.000,00
05.01.12.122.3012.016-319013-Obrigações Patronais	2.500,00
05.01.12.122.3012.016-339030-MATERIAL DE CONSUMO	500,00
05.01.12.122.3012.016-339039-OUTROS SERVIÇOS DE TERCEIROS - P	134.000,00
05.01.12.306.0032.021-339030-MATERIAL DE CONSUMO	2.500,00
05.01.12.361.0022.055-339030-MATERIAL DE CONSUMO	1.000,00
05.01.12.361.0022.055-339039-OUTROS SERVIÇOS DE TERCEIROS - P	1.941.000,00

Este documento é cópia do original assinado digitalmente por: FERNANDA ALTISSIMO - 20/01/20 12:05
Para validar a assinatura acesse o site https://assinador.tce.ms.gov.br/Conferencia e informe o código: BD5DFEC83B9E

05.01.12.361.3021.005-449051-Obras E Instalações	2.500,00
05.01.12.361.3022.023-319011-Vencimentos E Vantagens Fixas - Pessoal	10.000,00
05.01.12.361.3022.023-339030-MATERIAL DE CONSUMO	1.000,00
05.01.12.361.3022.031-339032-Material de Distribuição Gratuita	5.000,00
05.01.12.361.3022.031-339036-OUTROS SERVIÇOS DE TERCEIROS - P	2.000,00
05.01.12.361.3022.031-339039-OUTROS SERVIÇOS DE TERCEIROS - P	1.000,00
05.01.12.361.3022.031-449052-EQUIPAMENTOS E MATERIAL PERMANE	2.000,00
05.01.12.365.3012.017-339039-OUTROS SERVIÇOS DE TERCEIROS - P	2.000,00
0600 - SECRETARIA DE SAÚDE	
06.01 - FUNDO MUNICIPAL DE SAÚDE	
06.01.10.122.3112.076-339030-MATERIAL DE CONSUMO	1.000,00
06.01.10.122.3112.076-339039-OUTROS SERVIÇOS DE TERCEIROS - P	1.000,00
06.01.10.301.3042.002-339039-OUTROS SERVIÇOS DE TERCEIROS - P	7.000,00
06.01.10.302.3082.006-339039-OUTROS SERVIÇOS DE TERCEIROS - P	39.000,00
06.01.10.305.3092.008-339039-OUTROS SERVIÇOS DE TERCEIROS - P	10.000,00
06.01.10.305.3092.088-339039-OUTROS SERVIÇOS DE TERCEIROS - P	3.000,00
0700 - SECRETARIA DE ASSISTÊNCIA SOCIAL	
07.01 - SECRETARIA DE ASSISTÊNCIA SOCIAL	
07.01.08.244.3062.036-319011-Vencimentos E Vantagens Fixas - Pessoal	4.000,00
07.01.08.244.3062.036-319092-Despesas de Exercícios Anteriores	1.000,00
07.01.08.244.3062.036-319094-Indenizações E Restituições Trabalhistas	23.200,00
07.01.08.244.3062.036-339030-MATERIAL DE CONSUMO	200,00
07.01.08.244.3062.089-319011-Vencimentos E Vantagens Fixas - Pessoal	52.000,00
07.01.08.244.3062.089-319013-Obrigações Patronais	16.500,00
07.01.08.244.3062.089-339014-Diárias - Civil	3.000,00
07.01.08.244.3062.089-339030-MATERIAL DE CONSUMO	3.000,00
07.01.08.244.3062.089-339039-OUTROS SERVIÇOS DE TERCEIROS - P	3.500,00
07.02 - FUNDO MUNICIPAL DE ASSISTÊNCIA SOCIAL	
07.02.08.243.3062.070-339030-MATERIAL DE CONSUMO	10.000,00
07.02.08.243.3062.070-339032-Material de Distribuição Gratuita	4.000,00
07.02.08.243.3062.070-339039-OUTROS SERVIÇOS DE TERCEIROS - P	6.000,00
07.02.08.243.3062.070-449051-Obras E Instalações	1.000,00
07.02.08.244.3062.035-339036-OUTROS SERVIÇOS DE TERCEIROS - P	3.000,00
07.02.08.244.3062.067-339030-MATERIAL DE CONSUMO	1.000,00
07.02.08.244.3062.067-339039-OUTROS SERVIÇOS DE TERCEIROS - P	6.000,00
07.04 - FUNDO MUNICIPAL DA CRIANÇA E DO ADOLESCENTE	
07.04.08.243.3062.019-339030-MATERIAL DE CONSUMO	3.950,00
07.04.08.243.3062.019-339036-OUTROS SERVIÇOS DE TERCEIROS - P	7.000,00
07.04.08.243.3062.019-339039-OUTROS SERVIÇOS DE TERCEIROS - P	6.500,00
1100 - SECR. MUN. DE INFRAESTRUTURA, AGRIC MEIO AMBIENTE	
11.01 - SECR. MUN. DE INFRAESTRUTURA, AGRIC MEIO AMBIENTE	
11.01.15.122.4012.101-339030-MATERIAL DE CONSUMO	167.000,00

Este documento é cópia do original assinado digitalmente por FERNANDA ALTISSIMO - 20/01/20 12:05
Para validar a assinatura acesse o site https://assinador.tce.ms.gov.br/Conferencia e informe o código: BD5DFEC83B9E

11.01.25.752.4012.104-339039-OUTROS SERVIÇOS DE TERCEIROS - P	141.504,15
1200 - SECRETARIA DE DESENVLVIMENTO ECONÔMICO	
12.01 - SECRETARIA DE DESENVLVIMENTO ECONÔMICO	
12.01.04.122.4012.115-339039-OUTROS SERVIÇOS DE TERCEIROS - P	141.000,00
12.01.04.122.4012.115-449052-EQUIPAMENTOS E MATERIAL PERMANE	1.000,00
12.01.04.122.5011.057-449052-EQUIPAMENTOS E MATERIAL PERMANE	1.000,00
12.01.04.122.5011.058-449061-Aquisição de Imóveis	1.000,00
12.01.04.122.5012.093-339036-OUTROS SERVIÇOS DE TERCEIROS - P	6.000,00
12.01.04.122.5012.093-339039-OUTROS SERVIÇOS DE TERCEIROS - P	12.000,00
12.01.04.122.5031.061-449052-EQUIPAMENTOS E MATERIAL PERMANE	8.000,00
12.01.04.122.5031.061-449052-EQUIPAMENTOS E MATERIAL PERMANE	2.968,89
12.01.18.541.5012.094-339036-OUTROS SERVIÇOS DE TERCEIROS - P	5.000,00
12.01.18.541.5012.094-339039-OUTROS SERVIÇOS DE TERCEIROS - P	5.000,00
12.01.20.606.5012.095-339030-MATERIAL DE CONSUMO	5.000,00
12.01.22.661.5011.060-449051-Obras E Instalações	4.000,00
12.01.22.661.5011.060-449061-Aquisição de Imóveis	7.000,00
12.01.23.695.5022.097-339030-MATERIAL DE CONSUMO	8.500,00
12.01.23.695.5022.097-339036-OUTROS SERVIÇOS DE TERCEIROS - P	5.000,00
12.01.23.695.5022.097-339039-OUTROS SERVIÇOS DE TERCEIROS - P	5.000,00
12.02 - FUNDO MUNICIPAL DE MEIO AMBIENTE	
12.02.18.541.5032.109-339039-OUTROS SERVIÇOS DE TERCEIROS - P	292.000,00
1300 - SECRETARIA DA JUVENTUDE, ESPORTE E LAZER	
13.01 - SECRETARIA DA JUVENTUDE, ESPORTE E LAZER	
13.01.27.812.3031.076-449051-Obras E Instalações	8.000,00
13.01.27.812.3032.112-339014-Diárias - Civil	6.000,00
13.01.27.812.3032.112-339030-MATERIAL DE CONSUMO	7.000,00
13.01.27.812.3032.112-339036-OUTROS SERVIÇOS DE TERCEIROS - P	2.000,00
13.01.27.812.3032.112-339039-OUTROS SERVIÇOS DE TERCEIROS - P	29.000,00
13.01.27.812.3032.113-339031-Premiações Cult., Artist.,cient.,desport. E C	15.000,00
13.01.27.812.3032.113-339039-OUTROS SERVIÇOS DE TERCEIROS - P	4.000,00
1400 - SECRETARIA DE OBRAS	
14.01 - SECRETARIA DE OBRAS	
14.01.04.122.4012.098-339039-OUTROS SERVIÇOS DE TERCEIROS - P	3.000,00
14.01.04.122.4012.114-339030-MATERIAL DE CONSUMO	12.000,00
14.01.04.122.4012.114-339039-OUTROS SERVIÇOS DE TERCEIROS - P	24.000,00
14.01.15.122.4012.099-339030-MATERIAL DE CONSUMO	1.000,00
14.01.15.122.4012.099-339047-Obrigações Tributárias E Contributivas	6.500,00
14.01.25.752.4012.104-339030-MATERIAL DE CONSUMO	3.500,00
14.01.26.782.4012.105-339036-OUTROS SERVIÇOS DE TERCEIROS - P	2.000,00
14.01.26.782.4012.106-339030-MATERIAL DE CONSUMO	1.000,00
14.01.26.782.4012.106-449051-Obras E Instalações	5.000,00

Este documento é cópia do original assinado digitalmente por FERNANDA ALTISSIMO - 20/01/20 12:05
Para validar a assinatura acesse o site https://assinador.tce.ms.gov.br/Conferencia e informe o código: BD5DFEC83B9E

Art. 3° - Este decreto entrará em vigor na data de sua emissão, revogadas as disposições em contrário.

GABINETE DO PREFEITO MUNICIPAL, 1 DE NOVEMBRO DE 2.017

PAULO CESAR LIMA SILVEIRA
Prefeito Municipal

Este documento é cópia do original assinado digitalmente por: FERNANDA ALTISSIMO - 20/01/20 12:05
Para validar a assinatura acesse o site https://assinador.tce.ms.gov.br/Conferencia e informe o código: BD5DFEC83B9E

ESTADO DE MATO GROSSO DO SUL
PREFEITURA MUNICIPAL DE RIBAS DO RIO PARDO

GABINETE DO PREFEITO
DECRETO ORÇAMENTÁRIO Nº 0070 DE 1 DE NOVEMBRO DE 2.017

"Dispõe sobre alterações ao orçamento anual do exercício de 2017 e dá outras providências"

PAULO CESAR LIMA SILVEIRA, Prefeito de Ribas do Rio Pardo, Estado de Mato Grosso do Sul, usando das atribuições que lhe são conferidas por Lei, em conformidade com a Lei nº 1071 de 23/12/2016.

DECRETA:

Art. 1º - Fica aberto no corrente exercício Crédito Adicional Suplementar , no valor de R$ 4.266.603,04, para reforço da(s) seguinte(s) dotação(ões) orçamentária(s):

0200 - ASSESSORIA DE GABINETE	
02.01 - ASSESSORIA DE GABINETE	
02.01.04.122.2012.010-339014-Diárias - Civil	2.000,00
02.01.04.122.2012.010-339030-MATERIAL DE CONSUMO	7.500,00
02.01.04.122.2012.010-339036-OUTROS SERVIÇOS DE TERCEIROS - P	1.000,00
02.01.04.122.2012.010-339039-OUTROS SERVIÇOS DE TERCEIROS - P	56.000,00
0300 - SECRETARIA DE FINANÇAS	
03.01 - SECRETARIA DE FINANÇAS	
03.01.04.129.2022.015-339030-MATERIAL DE CONSUMO	10.000,00
03.01.04.129.2022.015-339039-OUTROS SERVIÇOS DE TERCEIROS - P	37.000,00
0400 - SECRETARIA DE ADMINISTRAÇÃO	
04.01 - SECRETARIA DE ADMINISTRAÇÃO	
04.01.04.122.2032.012-319094-Indenizações E Restituições Trabalhistas	3.000,00
04.01.04.122.2032.012-329021-Juros Sobre A Dívida Por Contrato	7.450,00
04.01.04.122.2032.012-339030-MATERIAL DE CONSUMO	7.000,00
04.01.04.122.2032.012-339039-OUTROS SERVIÇOS DE TERCEIROS - P	142.000,00
04.01.04.122.2032.012-339047-Obrigações Tributárias E Contributivas	91.780,00
04.01.04.122.2032.012-469071-Principal da Dívida Contratual Resgatado	96.000,00
04.01.04.122.2032.111-319013-Obrigações Patronais	100.000,00
0500 - SECRETARIA DE EDUCAÇÃO	
05.01 - SECRETARIA DE EDUCAÇÃO	
05.01.12.122.3012.016-319011-Vencimentos E Vantagens Fixas - Pessoal	155.000,00
05.01.12.122.3012.016-339030-MATERIAL DE CONSUMO	27.000,00
05.01.12.122.3012.016-339039-OUTROS SERVIÇOS DE TERCEIROS - P	159.200,00
05.01.12.306.0032.021-339030-MATERIAL DE CONSUMO	67.000,00
05.01.12.306.0032.025-339030-MATERIAL DE CONSUMO	26.000,00
05.01.12.361.0022.055-339039-OUTROS SERVIÇOS DE TERCEIROS - P	65.000,00
05.01.12.361.3022.023-319011-Vencimentos E Vantagens Fixas - Pessoal	220.000,00
05.01.12.361.3022.023-319013-Obrigações Patronais	97.000,00
05.01.12.361.3022.023-339014-Diárias - Civil	1.000,00
05.01.12.361.3022.023-339030-MATERIAL DE CONSUMO	45.000,00
05.01.12.361.3022.023-339039-OUTROS SERVIÇOS DE TERCEIROS - P	22.000,00
05.01.12.361.3022.031-339030-MATERIAL DE CONSUMO	1.000,00
05.01.12.365.3012.017-319011-Vencimentos E Vantagens Fixas - Pessoal	73.000,00
05.01.12.365.3012.017-319013-Obrigações Patronais	14.000,00
05.01.12.365.3012.017-339030-MATERIAL DE CONSUMO	43.000,00
05.01.12.365.3012.017-339039-OUTROS SERVIÇOS DE TERCEIROS - P	16.000,00
05.02 - FUNDO MAN. DES. ED. BAS. VAL. PROF. EDUC.	
05.02.12.361.3022.044-319011-Vencimentos E Vantagens Fixas - Pessoal	1.080.000,00
05.02.12.365.3012.048-319011-Vencimentos E Vantagens Fixas - Pessoal	330.000,00
0700 - SECRETARIA DE ASSISTÊNCIA SOCIAL	
07.01 - SECRETARIA DE ASSISTÊNCIA SOCIAL	
07.01.08.244.3062.036-319011-Vencimentos E Vantagens Fixas - Pessoal	171.000,00
07.01.08.244.3062.036-319013-Obrigações Patronais	34.000,00
07.01.08.244.3062.036-339039-OUTROS SERVIÇOS DE TERCEIROS - P	31.200,00
1100 - SECR. MUN. DE INFRAESTRUTURA, AGRIC MEIO AMBIENTE	
11.01 - SECR. MUN. DE INFRAESTRUTURA, AGRIC MEIO AMBIENTE	

Este documento é cópia do original assinado digitalmente por: FERNANDA ALTISSIMO - 20/01/20 12:05
Para validar a assinatura acesse o site https://assinador.tce.ms.gov.br/Conferencia e informe o código: BD5DFEC83B9E

11.01.15.451.4011.071-449051-Obras E Instalações	174.000,00
1200 - SECRETARIA DE DESENVLVIMENTO ECONÔMICO	
12.01 - SECRETARIA DE DESENVLVIMENTO ECONÔMICO	
12.01.04.122.4012.115-339030-MATERIAL DE CONSUMO	8.000,00
12.01.04.122.4012.115-339039-OUTROS SERVIÇOS DE TERCEIROS - P	162.968,89
1300 - SECRETARIA DA JUVENTUDE, ESPORTE E LAZER	
13.01 - SECRETARIA DA JUVENTUDE, ESPORTE E LAZER	
13.01.27.812.3032.112-339030-MATERIAL DE CONSUMO	9.000,00
13.01.27.812.3032.112-339039-OUTROS SERVIÇOS DE TERCEIROS - P	44.500,00
1400 - SECRETARIA DE OBRAS	
14.01 - SECRETARIA DE OBRAS	
14.01.04.122.4012.098-339039-OUTROS SERVIÇOS DE TERCEIROS - P	3.000,00
14.01.04.122.4012.114-339030-MATERIAL DE CONSUMO	75.500,00
14.01.04.122.4012.114-339039-OUTROS SERVIÇOS DE TERCEIROS - P	218.000,00
14.01.15.451.4011.067-449051-Obras E Instalações	34.000,00
14.01.25.752.4012.104-339039-OUTROS SERVIÇOS DE TERCEIROS - P	141.504,15
14.01.26.782.4012.105-339030-MATERIAL DE CONSUMO	39.000,00
14.01.26.782.4012.105-339039-OUTROS SERVIÇOS DE TERCEIROS - P	6.000,00
14.01.26.782.4012.107-339039-OUTROS SERVIÇOS DE TERCEIROS - P	113.000,00

Art. 2º - Para atendimento da Suplementação que trata o artigo anterior serão utilizados recursos provenientes da anulação parcial da(s) seguinte(s) dotação(ões) orçamentária(s):

0200 - ASSESSORIA DE GABINETE	
02.01 - ASSESSORIA DE GABINETE	
02.01.04.122.2012.010-339039-OUTROS SERVIÇOS DE TERCEIROS - P	58.000,00
02.03 - FUNDO MUNICIPAL DE CULTURA DE RIBAS DO RIO PARDO	
02.03.13.392.3031.056-339030-MATERIAL DE CONSUMO	60.000,00
02.03.13.392.3031.056-339039-OUTROS SERVIÇOS DE TERCEIROS - P	103.000,00
02.04 - FUNDO MUNICIPAL DE HABITAÇÃO DE INTERESSE SOCIAL	
02.04.16.482.3071.003-339030-MATERIAL DE CONSUMO	10.000,00
02.04.16.482.3071.003-339032-Material de Distribuição Gratuita	50.000,00
02.04.16.482.3071.003-449051-Obras E Instalações	50.000,00
02.04.16.482.3071.033-339036-OUTROS SERVIÇOS DE TERCEIROS - P	1.780,00
02.04.16.482.3071.033-339039-OUTROS SERVIÇOS DE TERCEIROS - P	50.000,00
02.04.16.482.3071.033-449051-Obras E Instalações	74.000,00
0300 - SECRETARIA DE FINANÇAS	
03.01 - SECRETARIA DE FINANÇAS	
03.01.04.129.2022.015-339014-Diárias - Civil	5.000,00
03.01.04.129.2022.015-339030-MATERIAL DE CONSUMO	4.500,00
03.01.04.129.2022.015-339031-Premiações Cult., Artist.,cient.,desport. E O	5.000,00
03.01.04.129.2022.015-339035-Serviços de Consultoria	341.000,00
03.01.04.129.2022.015-339036-OUTROS SERVIÇOS DE TERCEIROS - P	1.500,00
03.01.04.129.2022.015-339039-OUTROS SERVIÇOS DE TERCEIROS - P	35.000,00
03.01.04.129.2022.015-339091-Sentenças Judiciais	7.000,00
0400 - SECRETARIA DE ADMINISTRAÇÃO	
04.01 - SECRETARIA DE ADMINISTRAÇÃO	
04.01.04.122.2032.012-329021-Juros Sobre A Dívida Por Contrato	1.000,00
04.01.04.122.2032.012-339039-OUTROS SERVIÇOS DE TERCEIROS - P	17.000,00
04.01.04.122.2032.012-339047-Obrigações Tributárias E Contributivas	3.000,00
04.01.04.122.2032.111-319004-Contratacão Por Tempo Determinado	15.000,00
04.01.04.122.2032.111-319011-Vencimentos E Vantagens Fixas - Pessoal	54.000,00
04.01.04.122.2032.111-319094-Indenizações E Restituições Trabalhistas	50.000,00
0500 - SECRETARIA DE EDUCAÇÃO	
05.01 - SECRETARIA DE EDUCAÇÃO	
05.01.12.122.3011.024-449051-Obras E Instalações	1.000,00
05.01.12.122.3012.016-319013-Obrigações Patronais	2.500,00
05.01.12.122.3012.016-339030-MATERIAL DE CONSUMO	500,00
05.01.12.122.3012.016-339039-OUTROS SERVIÇOS DE TERCEIROS - P	134.000,00
05.01.12.306.0032.021-339030-MATERIAL DE CONSUMO	2.500,00
05.01.12.361.0022.055-339030-MATERIAL DE CONSUMO	1.000,00
05.01.12.361.0022.055-339039-OUTROS SERVIÇOS DE TERCEIROS - P	1.941.000,00
05.01.12.361.3021.005-449051-Obras E Instalações	2.500,00

Este documento é cópia do original assinado digitalmente por: FERNANDA ALTISSIMO - 20/04/20 12:05
Para validar a assinatura acesse o site https://assinador.tce.ms.gov.br/Conferencia e informe o código: BD5DFEC83B9E

05.01.12.361.3022.023-319011-Vencimentos E Vantagens Fixas - Pessoal	10.000,00
05.01.12.361.3022.023-339030-MATERIAL DE CONSUMO	1.000,00
05.01.12.361.3022.031-339032-Material de Distribuição Gratuita	5.000,00
05.01.12.361.3022.031-339036-OUTROS SERVIÇOS DE TERCEIROS - P	2.000,00
05.01.12.361.3022.031-339039-OUTROS SERVIÇOS DE TERCEIROS - P	1.000,00
05.01.12.361.3022.031-449052-EQUIPAMENTOS E MATERIAL PERMAN	2.000,00
05.01.12.365.3012.017-339039-OUTROS SERVIÇOS DE TERCEIROS - P	2.000,00
0600 - SECRETARIA DE SAÚDE	
06.01 - FUNDO MUNICIPAL DE SAÚDE	
06.01.10.122.3112.076-339030-MATERIAL DE CONSUMO	1.000,00
06.01.10.122.3112.076-339039-OUTROS SERVIÇOS DE TERCEIROS - P	1.000,00
06.01.10.301.3042.002-339039-OUTROS SERVIÇOS DE TERCEIROS - P	7.000,00
06.01.10.302.3082.006-339039-OUTROS SERVIÇOS DE TERCEIROS - P	39.000,00
06.01.10.305.3092.008-339039-OUTROS SERVIÇOS DE TERCEIROS - P	10.000,00
06.01.10.305.3092.088-339039-OUTROS SERVIÇOS DE TERCEIROS - P	3.000,00
0700 - SECRETARIA DE ASSISTÊNCIA SOCIAL	
07.01 - SECRETARIA DE ASSISTÊNCIA SOCIAL	
07.01.08.244.3062.036-319011-Vencimentos E Vantagens Fixas - Pessoal	4.000,00
07.01.08.244.3062.036-319092-Despesas de Exercícios Anteriores	1.000,00
07.01.08.244.3062.036-319094-Indenizações E Restituições Trabalhistas	23.200,00
07.01.08.244.3062.036-339030-MATERIAL DE CONSUMO	200,00
07.01.08.244.3062.089-319011-Vencimentos E Vantagens Fixas - Pessoal	52.000,00
07.01.08.244.3062.089-319013-Obrigações Patronais	16.500,00
07.01.08.244.3062.089-339014-Diárias - Civil	3.000,00
07.01.08.244.3062.089-339030-MATERIAL DE CONSUMO	3.000,00
07.01.08.244.3062.089-339039-OUTROS SERVIÇOS DE TERCEIROS - P	3.500,00
07.02 - FUNDO MUNICIPAL DE ASSISTÊNCIA SOCIAL	
07.02.08.243.3062.070-339030-MATERIAL DE CONSUMO	10.000,00
07.02.08.243.3062.070-339032-Material de Distribuição Gratuita	4.000,00
07.02.08.243.3062.070-339039-OUTROS SERVIÇOS DE TERCEIROS - P	6.000,00
07.02.08.243.3062.070-449051-Obras E Instalações	1.000,00
07.02.08.244.3062.035-339036-OUTROS SERVIÇOS DE TERCEIROS - P	3.000,00
07.02.08.244.3062.067-339030-MATERIAL DE CONSUMO	1.000,00
07.02.08.244.3062.067-339039-OUTROS SERVIÇOS DE TERCEIROS - P	6.000,00
07.04 - FUNDO MUNICIPAL DA CRIANÇA E DO ADOLESCENTE	
07.04.08.243.3062.019-339030-MATERIAL DE CONSUMO	3.950,00
07.04.08.243.3062.019-339036-OUTROS SERVIÇOS DE TERCEIROS - P	7.000,00
07.04.08.243.3062.019-339039-OUTROS SERVIÇOS DE TERCEIROS - P	6.500,00
1100 - SECR. MUN. DE INFRAESTRUTURA, AGRIC MEIO AMBIENTE	
11.01 - SECR. MUN. DE INFRAESTRUTURA, AGRIC MEIO AMBIENTE	
11.01.15.122.4012.101-339030-MATERIAL DE CONSUMO	167.000,00
11.01.25.752.4012.104-339039-OUTROS SERVIÇOS DE TERCEIROS - P	141.504,15
1200 - SECRETARIA DE DESENVLVIMENTO ECONÔMICO	
12.01 - SECRETARIA DE DESENVLVIMENTO ECONÔMICO	
12.01.04.122.4012.115-339039-OUTROS SERVIÇOS DE TERCEIROS - P	141.000,00
12.01.04.122.4012.115-449052-EQUIPAMENTOS E MATERIAL PERMAN	1.000,00
12.01.04.122.5011.057-449052-EQUIPAMENTOS E MATERIAL PERMAN	1.000,00
12.01.04.122.5011.058-449061-Aquisição de Imóveis	1.000,00
12.01.04.122.5012.093-339036-OUTROS SERVIÇOS DE TERCEIROS - P	6.000,00
12.01.04.122.5012.093-339039-OUTROS SERVIÇOS DE TERCEIROS - P	12.000,00
12.01.04.122.5031.061-449052-EQUIPAMENTOS E MATERIAL PERMAN	8.000,00
12.01.04.122.5031.061-449052-EQUIPAMENTOS E MATERIAL PERMAN	2.968,89
12.01.18.541.5012.094-339036-OUTROS SERVIÇOS DE TERCEIROS - P	5.000,00
12.01.18.541.5012.094-339039-OUTROS SERVIÇOS DE TERCEIROS - P	5.000,00
12.01.20.606.5012.095-339030-MATERIAL DE CONSUMO	5.000,00
12.01.22.661.5011.060-449051-Obras E Instalações	4.000,00
12.01.22.661.5011.060-449061-Aquisição de Imóveis	7.000,00
12.01.23.695.5022.097-339030-MATERIAL DE CONSUMO	8.500,00
12.01.23.695.5022.097-339036-OUTROS SERVIÇOS DE TERCEIROS - P	5.000,00
12.01.23.695.5022.097-339039-OUTROS SERVIÇOS DE TERCEIROS - P	5.000,00
12.02 - FUNDO MUNICIPAL DE MEIO AMBIENTE	
12.02.18.541.5032.109-339039-OUTROS SERVIÇOS DE TERCEIROS - P	292.000,00

Este documento é cópia do original assinado digitalmente por: FERNANDA ALTISSIMO - 20/01/20 12:05
Para validar a assinatura acesse o site https://assinador.tce.ms.gov.br/Conferencia e informe o código: BD5DFEC83B9E

1300 - SECRETARIA DA JUVENTUDE, ESPORTE E LAZER	
13.01 - SECRETARIA DA JUVENTUDE, ESPORTE E LAZER	
13.01.27.812.3031.076-449051-Obras E Instalações	8.000,00
13.01.27.812.3032.112-339014-Diárias - Civil	6.000,00
13.01.27.812.3032.112-339030-MATERIAL DE CONSUMO	7.000,00
13.01.27.812.3032.112-339036-OUTROS SERVIÇOS DE TERCEIROS - P	2.000,00
13.01.27.812.3032.112-339039-OUTROS SERVIÇOS DE TERCEIROS - P	29.000,00
13.01.27.812.3032.113-339031-Premiações Cult., Artist.,cient.,desport. E O	15.000,00
13.01.27.812.3032.113-339039-OUTROS SERVIÇOS DE TERCEIROS - P	4.000,00
1400 - SECRETARIA DE OBRAS	
14.01 - SECRETARIA DE OBRAS	
14.01.04.122.4012.098-339039-OUTROS SERVIÇOS DE TERCEIROS - P	3.000,00
14.01.04.122.4012.114-339030-MATERIAL DE CONSUMO	12.000,00
14.01.04.122.4012.114-339039-OUTROS SERVIÇOS DE TERCEIROS - P	24.000,00
14.01.15.122.4012.099-339030-MATERIAL DE CONSUMO	1.000,00
14.01.15.122.4012.099-339047-Obrigações Tributárias E Contributivas	6.500,00
14.01.25.752.4012.104-339030-MATERIAL DE CONSUMO	3.500,00
14.01.26.782.4012.105-339036-OUTROS SERVIÇOS DE TERCEIROS - P	2.000,00
14.01.26.782.4012.106-339030-MATERIAL DE CONSUMO	1.000,00
14.01.26.782.4012.106-449051-Obras E Instalações	5.000,00

Art. 3º - Este decreto entrará em vigor na data de sua publicação, revogadas as disposições em contrário.

GABINETE DO PREFEITO MUNICIPAL, 1 DE NOVEMBRO DE 2.017

PAULO CESAR LIMA SILVEIRA
Prefeito Municipal

Publicado por:
Rosangela f De Souza Collis
Código Identificador:00FA47E1

Matéria publicada no Diário Oficial dos Municípios do Estado do Mato Grosso do Sul no dia 15/10/2019. Edição 2458
A verificação de autenticidade da matéria pode ser feita informando o código identificador no site:
http://www.diariomunicipal.com.br/ms/

Este documento é cópia do original assinado digitalmente por: FERNANDA ALTISSIMO - 20/01/20 12:05
Para validar a assinatura acesse o site https://assinador.tce.ms.gov.br/Conferencia e informe o código: BD5DFEC83B9E

ESTADO DE MATO GROSSO DO SUL
MUNICIPIO DE RIBAS DO RIO PARDO

DECRETO ORÇAMENTÁRIO Nº 0071 DE 1 DE NOVEMBRO DE 2.017

"Dispõe sobre alterações ao orçamento anual do exercício de 2017 e dá outras providências"

PAULO CESAR LIMA SILVEIRA, Prefeito de Ribas do Rio Pardo, Estado de Mato Grosso do Sul, usando das atribuições que lhe são conferidas por Lei, em conformidade com a Lei nº 1071 de 23/12/2016.

DECRETA:

Art. 1º - Fica aberto no corrente exercício Crédito Adicional Suplementar , no valor de R$ 2.225.500,00, para reforço da(s) seguinte(s) dotação(ões) orçamentária(s):

0400 - SECRETARIA DE ADMINISTRAÇÃO

04.01 - SECRETARIA DE ADMINISTRAÇÃO

04.01.04.122.2032.111-319011-Vencimentos E Vantagens Fixas - Pessoal 534.000,00

0500 - SECRETARIA DE EDUCAÇÃO

05.01 - SECRETARIA DE EDUCAÇÃO

05.01.12.122.3012.016-319011-Vencimentos E Vantagens Fixas - Pessoal 130.000,00

05.01.12.361.3022.031-339030-MATERIAL DE CONSUMO 15.000,00

0600 - SECRETARIA DE SAÚDE

06.01 - FUNDO MUNICIPAL DE SAÚDE

06.01.10.122.3112.076-319011-Vencimentos E Vantagens Fixas - Pessoal 67.000,00

06.01.10.122.3112.076-319013-Obrigações Patronais 23.000,00

06.01.10.122.3112.076-339014-Diárias - Civil 2.000,00

06.01.10.122.3112.076-339030-MATERIAL DE CONSUMO 15.500,00

06.01.10.122.3112.076-339030-MATERIAL DE CONSUMO 4.500,00

06.01.10.122.3112.076-339039-OUTROS SERVIÇOS DE TERCEIROS - P 57.000,00

06.01.10.122.3112.076-339039-OUTROS SERVIÇOS DE TERCEIROS - P 25.000,00

06.01.10.122.3112.077-339039-OUTROS SERVIÇOS DE TERCEIROS - P 15.000,00

06.01.10.301.3042.002-319011-Vencimentos E Vantagens Fixas - Pessoal 74.000,00

06.01.10.301.3042.002-339039-OUTROS SERVIÇOS DE TERCEIROS - P 12.000,00

06.01.10.301.3042.002-339039-OUTROS SERVIÇOS DE TERCEIROS - P 12.000,00

06.01.10.301.3042.083-319011-Vencimentos E Vantagens Fixas - Pessoal 20.000,00

06.01.10.301.3042.083-319011-Vencimentos E Vantagens Fixas - Pessoal 42.000,00

06.01.10.301.3042.083-319013-Obrigações Patronais 20.000,00

06.01.10.301.3042.083-339030-MATERIAL DE CONSUMO 15.000,00

Este documento é cópia do original assinado digitalmente por: FERNANDA ALTISSIMO - 20/01/20 12:05
Para validar a assinatura acesse o site https://assinador.tce.ms.gov.br/Conferencia e informe o código: BD5DFEC83B9E

06.01.10.301.3042.083-339036-OUTROS SERVIÇOS DE TERCEIROS - P	16.000,00
06.01.10.302.3082.006-319011-Vencimentos E Vantagens Fixas - Pessoal	290.000,00
06.01.10.302.3082.006-319011-Vencimentos E Vantagens Fixas - Pessoal	29.000,00
06.01.10.302.3082.006-319013-Obrigações Patronais	62.000,00
06.01.10.302 3082.006-339030-MATERIAL DE CONSUMO	58.500,00
06.01.10.302.3082.006-339030-MATERIAL DE CONSUMO	81.000,00
06.01.10.302.3082.006-339030-MATERIAL DE CONSUMO	1.000,00
06.01.10.302.3082.006-339036-OUTROS SERVIÇOS DE TERCEIROS - P	115.000,00
06.01.10.302 3082.006-339039-OUTROS SERVIÇOS DE TERCEIROS - P	233.000,00
06.01.10.302.3082.006-339039-OUTROS SERVIÇOS DE TERCEIROS - P	75.000,00
06.01.10.305.3092.008-339039-OUTROS SERVIÇOS DE TERCEIROS - P	2.000,00
06.01.10.305.3092.088-319011-Vencimentos E Vantagens Fixas - Pessoal	53.000,00
06.01.10.305.3092.088-319013-Obrigações Patronais	7.000,00
06.01.10.305.3092.088-319013-Obrigações Patronais	2.000,00
1300 - SECRETARIA DA JUVENTUDE, ESPORTE E LAZER	
13.01 - SECRETARIA DA JUVENTUDE, ESPORTE E LAZER	
13.01.27.812.3032.112-339030-MATERIAL DE CONSUMO	7.000,00
1400 - SECRETARIA DE OBRAS	
14.01 - SECRETARIA DE OBRAS	
14.01.04.122.4012.114-339039-OUTROS SERVIÇOS DE TERCEIROS - P	88.000,00
14.01.26.782.4012.107-339039-OUTROS SERVIÇOS DE TERCEIROS - P	23.000,00

Art. 2º - Para atendimento da Suplementação que trata o artigo anterior serão utilizados recursos provenientes da anulação parcial da(s) seguinte(s) dotação(ões) orçamentária(s):

0600 - SECRETARIA DE SAÚDE	
06.01 - FUNDO MUNICIPAL DE SAUDE	
06.01.10.122.3112.069-339030-MATERIAL DE CONSUMO	2.000,00
06.01.10.122.3112.069-339039-OUTROS SERVIÇOS DE TERCEIROS - P	1.000,00
06.01.10.122.3112.076-319011-Vencimentos E Vantagens Fixas - Pessoal	14.000,00
06.01.10.122.3112.076-339030-MATERIAL DE CONSUMO	1.000,00
06.01.10.122.3112.076-339039-OUTROS SERVIÇOS DE TERCEIROS - P	143.000,00
06.01.10.122.3112.076-339039-OUTROS SERVIÇOS DE TERCEIROS - P	28.000,00
06.01.10.122.3112.077-339032-Material de Distribuição Gratuita	56.000,00
06.01.10.301.3042.002-319011-Vencimentos E Vantagens Fixas - Pessoal	290.000,00
06.01.10.301.3042.002-319011-Vencimentos E Vantagens Fixas - Pessoal	140.000,00
06.01.10.301.3042.002-319011-Vencimentos E Vantagens Fixas - Pessoal	75.000,00
06.01.10.301.3042.002-339030-MATERIAL DE CONSUMO	191.000,00
06.01.10.301.3042.002-339030-MATERIAL DE CONSUMO	12.000,00
06.01.10.301.3042.002-339039-OUTROS SERVIÇOS DE TERCEIROS - P	5.000,00
06.01.10.301.3042.002-339039-OUTROS SERVIÇOS DE TERCEIROS - P	77.000,00
06.01.10.301.3042.083-339030-MATERIAL DE CONSUMO	4.000,00
06.01.10.301.3042.083-339030-MATERIAL DE CONSUMO	14.000,00

Este documento é cópia do original assinado digitalmente por: FERNANDA ALTISSIMO - 20/01/20 12:05
Para validar a assinatura acesse o site https://assinador.tce.ms.gov.br/Conferencia e informe o código: BD5DFEC83B9E

06.01.10.301.3042.083-339039-OUTROS SERVIÇOS DE TERCEIROS - P	5.000,00
06.01.10.302.3082.006-319011-Vencimentos E Vantagens Fixas - Pessoal	7.500,00
06.01.10.302.3082.006-319011-Vencimentos E Vantagens Fixas - Pessoal	3.000,00
06.01.10.302.3082.006-339014-Diárias - Civil	1.000,00
06.01.10.302.3082.006-339030-MATERIAL DE CONSUMO	10.000,00
06.01.10.302.3082.006-339036-OUTROS SERVIÇOS DE TERCEIROS - P	31.000,00
06.01.10.302.3082.006-339039-OUTROS SERVIÇOS DE TERCEIROS - P	61.000,00
06.01.10.302.3082.084-319011-Vencimentos E Vantagens Fixas - Pessoal	383.000,00
06.01.10.302.3082.084-339039-OUTROS SERVIÇOS DE TERCEIROS - P	45.000,00
06.01.10.303.3052.078-339030-MATERIAL DE CONSUMO	29.000,00
06.01.10.303.3052.078-339032-Material de Distribuição Gratuita	140.000,00
06.01.10.304.3092.007-319011-Vencimentos E Vantagens Fixas - Pessoal	430.000,00
06.01.10.305.3092.088-339030-MATERIAL DE CONSUMO	8.000,00
06.01.10.305.3092.088-339036-OUTROS SERVIÇOS DE TERCEIROS - P	19.000,00

Art. 3° - Este decreto entrará em vigor na data de sua emissão, revogadas as disposições em contrário.

GABINETE DO PREFEITO MUNICIPAL, 1 DE NOVEMBRO DE 2.017

PAULO CESAR LIMA SILVEIRA
Prefeito Municipal

Este documento é cópia do original assinado digitalmente por: FERNANDA ALTISSIMO - 20/01/20 12:05
Para validar a assinatura acesse o site https://assinador.tce.ms.gov.br/Conferencia e informe o código: BD5DFEC83B9E

ESTADO DE MATO GROSSO DO SUL
PREFEITURA MUNICIPAL DE RIBAS DO RIO PARDO

GABINETE DO PREFEITO
DECRETO ORÇAMENTÁRIO Nº 0071 DE 1 DE NOVEMBRO DE 2.017

"Dispõe sobre alterações ao orçamento anual do exercício de 2017 e dá outras providências"

PAULO CESAR LIMA SILVEIRA, Prefeito de Ribas do Rio Pardo, Estado de Mato Grosso do Sul, usando das atribuições que lhe são conferidas por Lei, em conformidade com a Lei nº 1071 de 27/09/2016.

DECRETA:

Art. 1º - Fica aberto no corrente exercício Crédito Adicional Suplementar por Excesso de Arrecadação, no valor de R$ 2.225.500,00, para Reforço da(s) seguinte(s) dotação(ões) orçamentária(s):

0400 - SECRETARIA DE ADMINISTRAÇÃO	
04.01 - SECRETARIA DE ADMINISTRAÇÃO	
04.01.04.122.2032.111-319011-Vencimentos E Vantagens Fixas - Pessoal	534.000,00
0500 - SECRETARIA DE EDUCAÇÃO	
05.01 - SECRETARIA DE EDUCAÇÃO	
05.01.12.122.3012.016-319011-Vencimentos E Vantagens Fixas - Pessoal	130.000,00
05.01.12.361.3022.031-339030-MATERIAL DE CONSUMO	15.000,00
0600 - SECRETARIA DE SAÚDE	
06.01 - FUNDO MUNICIPAL DE SAÚDE	
06.01.10.122.3112.076-319011-Vencimentos E Vantagens Fixas - Pessoal	67.000,00
06.01.10.122.3112.076-319013-Obrigações Patronais	23.000,00
06.01.10.122.3112.076-339014-Diárias - Civil	2.000,00
06.01.10.122.3112.076-339030-MATERIAL DE CONSUMO	15.500,00
06.01.10.122.3112.076-339030-MATERIAL DE CONSUMO	4.500,00
06.01.10.122.3112.076-339039-OUTROS SERVIÇOS DE TERCEIROS - P	57.000,00
06.01.10.122.3112.076-339039-OUTROS SERVIÇOS DE TERCEIROS - P	25.000,00
06.01.10.122.3112.077-339039-OUTROS SERVIÇOS DE TERCEIROS - P	15.000,00
06.01.10.301.3042.002-319011-Vencimentos E Vantagens Fixas - Pessoal	74.000,00
06.01.10.301.3042.002-339039-OUTROS SERVIÇOS DE TERCEIROS - P	12.000,00
06.01.10.301.3042.002-339039-OUTROS SERVIÇOS DE TERCEIROS - P	12.000,00
06.01.10.301.3042.083-319011-Vencimentos E Vantagens Fixas - Pessoal	20.000,00
06.01.10.301.3042.083-319011-Vencimentos E Vantagens Fixas - Pessoal	42.000,00
06.01.10.301.3042.083-319013-Obrigações Patronais	20.000,00
06.01.10.301.3042.083-339030-MATERIAL DE CONSUMO	15.000,00
06.01.10.301.3042.083-339036-OUTROS SERVIÇOS DE TERCEIROS - P	16.000,00
06.01.10.302.3082.006-319011-Vencimentos E Vantagens Fixas - Pessoal	290.000,00
06.01.10.302.3082.006-319011-Vencimentos E Vantagens Fixas - Pessoal	29.000,00
06.01.10.302.3082.006-319013-Obrigações Patronais	62.000,00
06.01.10.302.3082.006-339030-MATERIAL DE CONSUMO	58.500,00
06.01.10.302.3082.006-339030-MATERIAL DE CONSUMO	81.000,00
06.01.10.302.3082.006-339030-MATERIAL DE CONSUMO	1.000,00
06.01.10.302.3082.006-339036-OUTROS SERVIÇOS DE TERCEIROS - P	115.000,00
06.01.10.302.3082.006-339039-OUTROS SERVIÇOS DE TERCEIROS - P	233.000,00
06.01.10.302.3082.006-339039-OUTROS SERVIÇOS DE TERCEIROS - P	75.000,00
06.01.10.305.3092.008-339039-OUTROS SERVIÇOS DE TERCEIROS - P	2.000,00
06.01.10.305.3092.088-319011-Vencimentos E Vantagens Fixas - Pessoal	53.000,00
06.01.10.305.3092.088-319013-Obrigações Patronais	7.000,00
06.01.10.305.3092.088-319013-Obrigações Patronais	2.000,00
1300 - SECRETARIA DA JUVENTUDE, ESPORTE E LAZER	
13.01 - SECRETARIA DA JUVENTUDE, ESPORTE E LAZER	

Este documento é cópia do original assinado digitalmente por: FERNANDA ALTISSIMO - 20/01/20 12:05
Para validar a assinatura acesse o site https://assinador.tce.ms.gov.br/Conferencia e informe o código: BD5DFEC83B9E

13.01.27.812.3032.112-339030-MATERIAL DE CONSUMO	7.000,00
1400 - SECRETARIA DE OBRAS	
14.01 - SECRETARIA DE OBRAS	
14.01.04.122.4012.114-339039-OUTROS SERVIÇOS DE TERCEIROS - P	88.000,00
14.01.26.782.4012.107-339039-OUTROS SERVIÇOS DE TERCEIROS - P	23.000,00

Art. 2º - Para atendimento da Suplementação que trata o artigo anterior serão utilizados provenientes da anulação parcial da(s) seguinte(s) dotação(ões) recursos orçamentária(s):

0600 - SECRETARIA DE SAÚDE	
06.01 - FUNDO MUNICIPAL DE SAÚDE	
06.01.10.122.3112.069-339030-MATERIAL DE CONSUMO	2.000,00
06.01.10.122.3112.069-339039-OUTROS SERVIÇOS DE TERCEIROS - P	1.000,00
06.01.10.122.3112.076-319011-Vencimentos E Vantagens Fixas - Pessoal	14.000,00
06.01.10.122.3112.076-339030-MATERIAL DE CONSUMO	1.000,00
06.01.10.122.3112.076-339039-OUTROS SERVIÇOS DE TERCEIROS - P	143.000,00
06.01.10.122.3112.076-339039-OUTROS SERVIÇOS DE TERCEIROS - P	28.000,00
06.01.10.122.3112.077-339032-Material de Distribuição Gratuita	56.000,00
06.01.10.301.3042.002-319011-Vencimentos E Vantagens Fixas - Pessoal	290.000,00
06.01.10.301.3042.002-319011-Vencimentos E Vantagens Fixas - Pessoal	140.000,00
06.01.10.301.3042.002-319011-Vencimentos E Vantagens Fixas - Pessoal	75.000,00
06.01.10.301.3042.002-339030-MATERIAL DE CONSUMO	191.000,00
06.01.10.301.3042.002-339030-MATERIAL DE CONSUMO	12.000,00
06.01.10.301.3042.002-339039-OUTROS SERVIÇOS DE TERCEIROS - P	5.000,00
06.01.10.301.3042.002-339039-OUTROS SERVIÇOS DE TERCEIROS - P	77.000,00
06.01.10.301.3042.083-339030-MATERIAL DE CONSUMO	4.000,00
06.01.10.301.3042.083-339030-MATERIAL DE CONSUMO	14.000,00
06.01.10.301.3042.083-339039-OUTROS SERVIÇOS DE TERCEIROS - P	5.000,00
06.01.10.302.3082.006-319011-Vencimentos E Vantagens Fixas - Pessoal	7.500,00
06.01.10.302.3082.006-319011-Vencimentos E Vantagens Fixas - Pessoal	3.000,00
06.01.10.302.3082.006-339014-Diárias - Civil	1.000,00
06.01.10.302.3082.006-339030-MATERIAL DE CONSUMO	10.000,00
06.01.10.302.3082.006-339036-OUTROS SERVIÇOS DE TERCEIROS - P	31.000,00
06.01.10.302.3082.006-339039-OUTROS SERVIÇOS DE TERCEIROS - P	61.000,00
06.01.10.302.3082.084-319011-Vencimentos E Vantagens Fixas - Pessoal	383.000,00
06.01.10.302.3082.084-339039-OUTROS SERVIÇOS DE TERCEIROS - P	45.000,00
06.01.10.303.3052.078-339030-MATERIAL DE CONSUMO	29.000,00
06.01.10.303.3052.078-339032-Material de Distribuição Gratuita	140.000,00
06.01.10.304.3092.007-319011-Vencimentos E Vantagens Fixas - Pessoal	430.000,00
06.01.10.305.3092.088-339030-MATERIAL DE CONSUMO	8.000,00
06.01.10.305.3092.088-339036-OUTROS SERVIÇOS DE TERCEIROS - P	19.000,00

Art. 2º - Este decreto entrará em vigor na data de sua assinatura, revogadas as disposições em contrário.

GABINETE DO PREFEITO MUNICIPAL, 1 DE NOVEMBRO DE 2.017

PAULO CESAR LIMA SILVEIRA
Prefeito Municipal

Publicado por:
Rosangela f De Souza Collis
Código Identificador:5A5DDCB1

Matéria publicada no Diário Oficial dos Municípios do Estado do Mato Grosso do Sul no dia 15/10/2019. Edição 2458
A verificação de autenticidade da matéria pode ser feita informando o código identificador no site:
http://www.diariomunicipal.com.br/ms/

Este documento é cópia do original assinado digitalmente por: FERNANDA ALTISSIMO - 20/01/20 12:05
Para validar a assinatura acesse o site https://assinador.tce.ms.gov.br/Conferencia e informe o código: BD5DFEC83B9E

ESTADO DE MATO GROSSO DO SUL
MUNICIPIO DE RIBAS DO RIO PARDO

DECRETO ORÇAMENTÁRIO Nº 0072 DE 1 DE NOVEMBRO DE 2.017

"Dispõe sobre alterações ao orçamento anual do exercício de 2017 e dá outras providências"

PAULO CESAR LIMA SILVEIRA, Prefeito de Ribas do Rio Pardo, Estado de Mato Grosso do Sul, usando das atribuições que lhe são conferidas por Lei, em conformidade com a Lei nº 1071 de 23/12/2016.

DECRETA:

Art. 1º - Fica aberto no corrente exercício Crédito Adicional Suplementar , no valor de R$ 147.500,00, para reforço da(s) seguinte(s) dotação(ões) orçamentária(s):

0400 - SECRETARIA DE ADMINISTRAÇÃO

04.01 - SECRETARIA DE ADMINISTRAÇÃO

04.01.04.122.2032.012-339039-OUTROS SERVIÇOS DE TERCEIROS - P 38.000,00

04.01.04.122.2032.012-339047-Obrigações Tributárias E Contributivas 42.000,00

0500 - SECRETARIA DE EDUCAÇÃO

05.01 - SECRETARIA DE EDUCAÇÃO

05.01.12.361.3022.023-339030-MATERIAL DE CONSUMO 15.500,00

05.01.12.361.3022.031-339030-MATERIAL DE CONSUMO 13.000,00

05.01.12.365.3012.017-339030-MATERIAL DE CONSUMO 16.000,00

0700 - SECRETARIA DE ASSISTÊNCIA SOCIAL

07.02 - FUNDO MUNICIPAL DE ASSISTÊNCIA SOCIAL

07.02.08.243.3062.070-339039-OUTROS SERVIÇOS DE TERCEIROS - P 5.000,00

07.02.08.244.3062.066-339030-MATERIAL DE CONSUMO 5.000,00

07.02.08.244.3062.067-339039-OUTROS SERVIÇOS DE TERCEIROS - P 5.000,00

1300 - SECRETARIA DA JUVENTUDE, ESPORTE E LAZER

13.01 - SECRETARIA DA JUVENTUDE, ESPORTE E LAZER

13.01.27.812.3032.112-339030-MATERIAL DE CONSUMO 8.000,00

Art. 2º - Para atendimento da Suplementação que trata o artigo anterior serão utilizados recursos provenientes da anulação parcial da(s) seguinte(s) dotação(ões) orçamentária(s):

0700 - SECRETARIA DE ASSISTÊNCIA SOCIAL

07.02 - FUNDO MUNICIPAL DE ASSISTÊNCIA SOCIAL

07.02.08.243.3062.070-339030-MATERIAL DE CONSUMO 5.000,00

07.02.08.244.3062.035-339030-MATERIAL DE CONSUMO 52.500,00

Este documento é cópia do original assinado digitalmente por: FERNANDA ALTISSIMO - 20/01/20 12:05
Para validar a assinatura acesse o site https://assinador.tce.ms.gov.br/Conferencia e informe o código: BD5DFEC83B9E

07.02.08.244.3062.035-449051-Obras E Instalações	80.000,00
07.02.08.244.3062.066-339032-Material de Distribuição Gratuita	5.000,00
07.02.08.244.3062.067-339030-MATERIAL DE CONSUMO	5.000,00

Art. 3° - Este decreto entrará em vigor na data de sua emissão, revogadas as disposições em contrário.

GABINETE DO PREFEITO MUNICIPAL, 1 DE NOVEMBRO DE 2.017

PAULO CESAR LIMA SILVEIRA
Prefeito Municipal

Este documento é cópia do original assinado digitalmente por: FERNANDA ALTISSIMO - 20/01/20 12:05
Para validar a assinatura acesse o site https://assinador.tce.ms.gov.br/Conferencia e informe o código: BD5DFEC83B9E

ESTADO DE MATO GROSSO DO SUL
PREFEITURA MUNICIPAL DE RIBAS DO RIO PARDO

GABINETE DO PREFEITO
DECRETO ORÇAMENTÁRIO Nº 0072 DE 1 DE NOVEMBRO DE 2.017

"Dispõe sobre alterações ao orçamento anual do exercício de 2017 e dá outras providências"

PAULO CESAR LIMA SILVEIRA, Prefeito de Ribas do Rio Pardo, Estado de Mato Grosso do Sul, usando das atribuições que lhe são conferidas por Lei, em conformidade com a Lei nº 1071 de 23/12/2016.

DECRETA:

Art. 1º - Fica aberto no corrente exercício Crédito Adicional Suplementar , no valor de R$ 147.500,00, para reforço da(s) seguinte(s) dotação(ões) orçamentária(s):

0400 - SECRETARIA DE ADMINISTRAÇÃO	
04.01 - SECRETARIA DE ADMINISTRAÇÃO	
04.01.04.122.2032.012-339039-OUTROS SERVIÇOS DE TERCEIROS - P	38.000,00
04.01.04.122.2032.012-339047-Obrigações Tributárias E Contributivas	42.000,00
0500 - SECRETARIA DE EDUCAÇÃO	
05.01 - SECRETARIA DE EDUCAÇÃO	
05.01.12.361.3022.023-339030-MATERIAL DE CONSUMO	15.500,00
05.01.12.361.3022.031-339030-MATERIAL DE CONSUMO	13.000,00
05.01.12.365.3012.017-339030-MATERIAL DE CONSUMO	16.000,00
0700 - SECRETARIA DE ASSISTÊNCIA SOCIAL	
07.02 - FUNDO MUNICIPAL DE ASSISTÊNCIA SOCIAL	
07.02.08.243.3062.070-339039-OUTROS SERVIÇOS DE TERCEIROS - P	5.000,00
07.02.08.244.3062.066-339030-MATERIAL DE CONSUMO	5.000,00
07.02.08.244.3062.067-339039-OUTROS SERVIÇOS DE TERCEIROS - P	5.000,00
1300 - SECRETARIA DA JUVENTUDE, ESPORTE E LAZER	
13.01 - SECRETARIA DA JUVENTUDE, ESPORTE E LAZER	
13.01.27.812.3032.112-339030-MATERIAL DE CONSUMO	8.000,00

Art. 2º - Para atendimento da Suplementação que trata o artigo anterior serão utilizados provenientes da anulação parcial da(s) seguinte(s) dotação(ões) recursos orçamentária(s):

0700 - SECRETARIA DE ASSISTÊNCIA SOCIAL	
07.02 - FUNDO MUNICIPAL DE ASSISTÊNCIA SOCIAL	
07.02.08.243.3062.070-339030-MATERIAL DE CONSUMO	5.000,00
07.02.08.244.3062.035-339030-MATERIAL DE CONSUMO	52.500,00

07.02.08.244.3062.035-449051-Obras E Instalações	80.000,00
07.02.08.244.3062.066-339032-Material de Distribuição Gratuita	5.000,00
07.02.08.244.3062.067-339030-MATERIAL DE CONSUMO	5.000,00

Art. 3º - Este decreto entrará em vigor na data de sua publicação, revogadas as disposições em contrário.

GABINETE DO PREFEITO MUNICIPAL, 1 DE NOVEMBRO DE 2.017

PAULO CESAR LIMA SILVEIRA
Prefeito Municipal

Publicado por:
Rosangela f De Souza Collis
Código Identificador:0A1DD1E9

Este documento é cópia do original assinado digitalmente por: FERNANDA ALTISSIMO - 20/01/20 12:05
Para validar a assinatura acesse o site https://assinador.tce.ms.gov.br/Conferencia e informe o código: BD5DFEC83B9E

Matéria publicada no Diário Oficial dos Municípios do Estado
do Mato Grosso do Sul no dia 15/10/2019. Edição 2458
A verificação de autenticidade da matéria pode ser feita
informando o código identificador no site:
http://www.diariomunicipal.com.br/ms/

Este documento é cópia do original assinado digitalmente por: FERNANDA ALTISSIMO - 20/01/20 12:05
Para validar a assinatura acesse o site https://assinador.tce.ms.gov.br/Conferencia e informe o código: BD5DFEC83B9E

ESTADO DE MATO GROSSO DO SUL
MUNICIPIO DE RIBAS DO RIO PARDO

DECRETO ORÇAMENTÁRIO Nº 0078 DE 20 DE NOVEMBRO DE 2.017

"Dispõe sobre alterações ao orçamento anual do exercício de 2017 e dá outras providências"

PAULO CESAR LIMA SILVEIRA, Prefeito de Ribas do Rio Pardo, Estado de Mato Grosso do Sul, usando das atribuições que lhe são conferidas por Lei, em conformidade com a Lei nº 1071 de 23/12/2016.

DECRETA:

Art. 1º - Fica aberto no corrente exercício Crédito Adicional Suplementar , no valor de R$ 350.000,00, para reforço da(s) seguinte(s) dotação(ões) orçamentária(s):

0100 - CAMARA MUNICIPAL

01.01 - CAMARA MUNICIPAL

01.01.01.031.1012.001-319011-Vencimentos E Vantagens Fixas - Pessoal	150.000,00
01.01.01.031.1012.001-319013-Obrigações Patronais	50.000,00
01.01.01.031.1012.001-449052-EQUIPAMENTOS E MATERIAL PERMANE	150.000,00

Art. 2º - Para atendimento da Suplementação que trata o artigo anterior serão utilizados recursos provenientes da anulação parcial da(s) seguinte(s) dotação(ões) orçamentária(s):

0100 - CAMARA MUNICIPAL

01.01 - CAMARA MUNICIPAL

01.01.01.031.1012.001-339035-Serviços de Consultoria	200.000,00
01.01.01.031.1012.001-339039-OUTROS SERVIÇOS DE TERCEIROS - P	150.000,00

Art. 3° - Este decreto entrará em vigor na data de sua emissão, revogadas as disposições em contrário.

GABINETE DO PREFEITO MUNICIPAL, 20 DE NOVEMBRO DE 2.017

PAULO CESAR LIMA SILVEIRA
Prefeito Municipal

Este documento é cópia do original assinado digitalmente por: FERNANDA ALTISSIMO - 20/01/20 12:05
Para validar a assinatura acesse o site https://assinador.tce.ms.gov.br/Conferencia e informe o código: BD5DFEC83B9E

ESTADO DE MATO GROSSO DO SUL
PREFEITURA MUNICIPAL DE RIBAS DO RIO PARDO

GABINETE DO PREFEITO
DECRETO ORÇAMENTÁRIO Nº 0078 DE 20 DE NOVEMBRO DE 2.017

"Dispõe sobre alterações ao orçamento anual do exercício de 2017 e dá outras providências"

PAULO CESAR LIMA SILVEIRA, Prefeito de Ribas do Rio Pardo, Estado de Mato Grosso do Sul, usando das atribuições que lhe são conferidas por Lei, em conformidade com a Lei nº 1071 de 27/09/2016.

DECRETA:

Art. 3º - Este decreto entrará em vigor na data de sua publicação, revogadas as disposições
em contrário.

Art. 1º - Fica aberto no corrente exercício Crédito Adicional Suplementar , no valor de R$ 350.000,00, para reforço da(s) seguinte(s) dotação(ões) orçamentária(s):

0100 - CAMARA MUNICIPAL	
01.01 - CAMARA MUNICIPAL	
01.01.01.031.1012.001-319011-Vencimentos E Vantagens Fixas - Pessoal	150.000,00
01.01.01.031.1012.001-319013-Obrigações Patronais	50.000,00
01.01.01.031.1012.001-449052-EQUIPAMENTOS E MATERIAL PERMAN	150.000,00

Art. 2º - Para atendimento da Suplementação que trata o artigo anterior serão utilizados recursos provenientes da anulação parcial da(s) seguinte(s) dotação(ões) orçamentária(s):

0100 - CAMARA MUNICIPAL	
01.01 - CAMARA MUNICIPAL	
01.01.01.031.1012.001-339035-Serviços de Consultoria	200.000,00
01.01.01.031.1012.001-339039-OUTROS SERVIÇOS DE TERCEIROS - P	150.000,00

GABINETE DO PREFEITO MUNICIPAL, 20 DE NOVEMBRO DE 2.017

PAULO CESAR LIMA SILVEIRA
Prefeito Municipal

Publicado por:
Rosangela f De Souza Collis
Código Identificador:05599FDB

Matéria publicada no Diário Oficial dos Municípios do Estado do Mato Grosso do Sul no dia 15/10/2019. Edição 2458
A verificação de autenticidade da matéria pode ser feita informando o código identificador no site:
http://www.diariomunicipal.com.br/ms/

Este documento é cópia do original assinado digitalmente por: FERNANDA ALTISSIMO - 20/01/20 12:05
Para validar a assinatura acesse o site https://assinador.tce.ms.gov.br/Conferencia e informe o código: BD5DFEC83B9E

ESTADO DE MATO GROSSO DO SUL
MUNICIPIO DE RIBAS DO RIO PARDO

DECRETO ORÇAMENTÁRIO Nº 0079 DE 1 DE DEZEMBRO DE 2.017

"Dispõe sobre alterações ao orçamento anual do exercício de 2017 e dá outras providências"

PAULO CESAR LIMA SILVEIRA, Prefeito de Ribas do Rio Pardo, Estado de Mato Grosso do Sul, usando das atribuições que lhe são conferidas por Lei, em conformidade com a Lei nº 1071 de 23/12/2016.

DECRETA:

Art. 1º - Fica aberto no corrente exercício Crédito Adicional Suplementar , no valor de R$ 961.650,00, para reforço da(s) seguinte(s) dotação(ões) orçamentária(s):

0500 - SECRETARIA DE EDUCAÇÃO

05.02 - FUNDO MAN. DES. ED. BAS. VAL. PROF. EDUC.

05.02.12.365.3012.048-319011-Vencimentos E Vantagens Fixas - Pessoal	187.000,00

0600 - SECRETARIA DE SAÚDE

06.01 - FUNDO MUNICIPAL DE SAÚDE

06.01.10.122.3112.076-319011-Vencimentos E Vantagens Fixas - Pessoal	61.000,00
06.01.10.122.3112.076-319013-Obrigações Patronais	23.000,00
06.01.10.122.3112.076-339030-MATERIAL DE CONSUMO	7.000,00
06.01.10.122.3112.076-339030-MATERIAL DE CONSUMO	5.000,00
06.01.10.122.3112.076-339039-OUTROS SERVIÇOS DE TERCEIROS - P	2.950,00
06.01.10.301.3042.002-319011-Vencimentos E Vantagens Fixas - Pessoal	117.000,00
06.01.10.301.3042.002-319013-Obrigações Patronais	3.000,00
06.01.10.301.3042.002-319094-Indenizações E Restituições Trabalhistas	29.700,00
06.01.10.301.3042.002-339039-OUTROS SERVIÇOS DE TERCEIROS - P	23.000,00
06.01.10.301.3042.083-319011-Vencimentos E Vantagens Fixas - Pessoal	97.000,00
06.01.10.301.3042.083-319011-Vencimentos E Vantagens Fixas - Pessoal	29.000,00
06.01.10.301.3042.083-319013-Obrigações Patronais	19.000,00
06.01.10.302.3082.006-319011-Vencimentos E Vantagens Fixas - Pessoal	197.000,00
06.01.10.302.3082.006-319011-Vencimentos E Vantagens Fixas - Pessoal	17.000,00
06.01.10.302.3082.006-319013-Obrigações Patronais	42.000,00
06.01.10.302.3082.006-339030-MATERIAL DE CONSUMO	21.000,00
06.01.10.302.3082.006-339030-MATERIAL DE CONSUMO	7.000,00
06.01.10.302.3082.006-339030-MATERIAL DE CONSUMO	1.000,00
06.01.10.302.3082.006-339039-OUTROS SERVIÇOS DE TERCEIROS - P	5.000,00

Este documento é cópia do original assinado digitalmente por: FERNANDA ALTISSIMO - 20/01/20 12:05
Para validar a assinatura acesse o site https://assinador.tce.ms.gov.br/Conferencia e informe o código: BD5DFEC83B9E

06.01.10.303.3052.003-339032-Material de Distribuição Gratuita	14.000,00
06.01.10.305.3092.088-319011-Vencimentos E Vantagens Fixas - Pessoal	45.000,00
06.01.10.305.3092.088-319013-Obrigações Patronais	7.000,00
06.01.10.305.3092.088-319013-Obrigações Patronais	2.000,00

Art. 2º - Para atendimento da Suplementação que trata o artigo anterior serão utilizados recursos provenientes da anulação parcial da(s) seguinte(s) dotação(ões) orçamentária(s):

0600 - SECRETARIA DE SAÚDE

06.01 - FUNDO MUNICIPAL DE SAÚDE

06.01.10.122.3112.069-339014-Diárias - Civil	450,00
06.01.10.122.3112.076-339039-OUTROS SERVIÇOS DE TERCEIROS - P	68.500,00
06.01.10.301.3042.002-319011-Vencimentos E Vantagens Fixas - Pessoal	13.000,00
06.01.10.301.3042.002-319011-Vencimentos E Vantagens Fixas - Pessoal	25.000,00
06.01.10.301.3042.002-319013-Obrigações Patronais	2.000,00
06.01.10.301.3042.002-319094-Indenizações E Restituições Trabalhistas	14.000,00
06.01.10.301.3042.002-339030-MATERIAL DE CONSUMO	28.000,00
06.01.10.301.3042.002-339030-MATERIAL DE CONSUMO	23.000,00
06.01.10.301.3042.002-339036-OUTROS SERVIÇOS DE TERCEIROS - P	5.000,00
06.01.10.301.3042.002-339039-OUTROS SERVIÇOS DE TERCEIROS - P	45.000,00
06.01.10.301.3042.083-319011-Vencimentos E Vantagens Fixas - Pessoal	364.000,00
06.01.10.301.3042.083-319013-Obrigações Patronais	65.000,00
06.01.10.301.3042.083-319094-Indenizações E Restituições Trabalhistas	19.000,00
06.01.10.301.3042.083-339039-OUTROS SERVIÇOS DE TERCEIROS - P	62.000,00
06.01.10.302.3082.006-339039-OUTROS SERVIÇOS DE TERCEIROS - P	11.000,00
06.01.10.302.3082.006-339039-OUTROS SERVIÇOS DE TERCEIROS - P	29.000,00
06.01.10.302.3082.084-319011-Vencimentos E Vantagens Fixas - Pessoal	33.000,00
06.01.10.302.3082.084-319011-Vencimentos E Vantagens Fixas - Pessoal	50.000,00
06.01.10.302.3082.084-319013-Obrigações Patronais	61.000,00
06.01.10.302.3082.084-339039-OUTROS SERVIÇOS DE TERCEIROS - P	1.700,00
06.01.10.303.3052.003-339032-Material de Distribuição Gratuita	2.000,00
06.01.10.303.3052.078-339030-MATERIAL DE CONSUMO	14.000,00
06.01.10.305.3092.088-339030-MATERIAL DE CONSUMO	2.000,00

1400 - SECRETARIA DE OBRAS

14.01 - SECRETARIA DE OBRAS

14.01.25.752.4012.104-339039-OUTROS SERVIÇOS DE TERCEIROS - P	24.000,00

Este documento é cópia do original assinado digitalmente por: FERNANDA ALTISSIMO - 20/01/20 12:05
Para validar a assinatura acesse o site https://assinador.tce.ms.gov.br/Conferencia e informe o código: BD5DFEC83B9E

Art. 3° - Este decreto entrará em vigor na data de sua emissão, revogadas as disposições em contrário.

GABINETE DO PREFEITO MUNICIPAL, 1 DE DEZEMBRO DE 2.017

PAULO CESAR LIMA SILVEIRA
Prefeito Municipal

Este documento é cópia do original assinado digitalmente por: FERNANDA ALTISSIMO - 20/01/20 12:05
Para validar a assinatura acesse o site https://assinador.tce.ms.gov.br/Conferencia e informe o código: BD5DFEC83B9E

ESTADO DE MATO GROSSO DO SUL
PREFEITURA MUNICIPAL DE RIBAS DO RIO PARDO

GABINETE DO PREFEITO
DECRETO ORÇAMENTÁRIO Nº 0079 DE 1 DE DEZEMBRO DE 2.017

"Dispõe sobre alterações ao orçamento anual do exercício de 2017 e dá outras providências"

PAULO CESAR LIMA SILVEIRA, Prefeito de Ribas do Rio Pardo, Estado de Mato Grosso do Sul, usando das atribuições que lhe são conferidas por Lei, em conformidade com a Lei nº 1071 de 27/09/2016.

DECRETA:

Art. 1º - Fica aberto no corrente exercício Crédito Adicional Suplementar , no valor de R$ 961.650,00, para reforço da(s) seguinte(s) dotação(ões) orçamentária(s):

0500 - SECRETARIA DE EDUCAÇÃO	
05.02 - FUNDO MAN. DES. ED. BAS. VAL. PROF. EDUC.	
05.02.12.365.3012.048-319011-Vencimentos E Vantagens Fixas - Pessoal	187.000,00
0600 - SECRETARIA DE SAÚDE	
06.01 - FUNDO MUNICIPAL DE SAÚDE	
06.01.10.122.3112.076-319011-Vencimentos E Vantagens Fixas - Pessoal	61.000,00
06.01.10.122.3112.076-319013-Obrigações Patronais	23.000,00
06.01.10.122.3112.076-339030-MATERIAL DE CONSUMO	7.000,00
06.01.10.122.3112.076-339030-MATERIAL DE CONSUMO	5.000,00
06.01.10.122.3112.076-339039-OUTROS SERVIÇOS DE TERCEIROS - P	2.950,00
06.01.10.301.3042.002-319011-Vencimentos E Vantagens Fixas - Pessoal	117.000,00
06.01.10.301.3042.002-319013-Obrigações Patronais	3.000,00
06.01.10.301.3042.002-319094-Indenizações E Restituições Trabalhistas	29.700,00
06.01.10.301.3042.002-339039-OUTROS SERVIÇOS DE TERCEIROS - P	23.000,00
06.01.10.301.3042.083-319011-Vencimentos E Vantagens Fixas - Pessoal	97.000,00
06.01.10.301.3042.083-319011-Vencimentos E Vantagens Fixas - Pessoal	29.000,00
06.01.10.301.3042.083-319013-Obrigações Patronais	19.000,00
06.01.10.302.3082.006-319011-Vencimentos E Vantagens Fixas - Pessoal	197.000,00
06.01.10.302.3082.006-319011-Vencimentos E Vantagens Fixas - Pessoal	17.000,00
06.01.10.302.3082.006-319013-Obrigações Patronais	42.000,00
06.01.10.302.3082.006-339030-MATERIAL DE CONSUMO	21.000,00
06.01.10.302.3082.006-339030-MATERIAL DE CONSUMO	7.000,00
06.01.10.302.3082.006-339030-MATERIAL DE CONSUMO	1.000,00
06.01.10.302.3082.006-339039-OUTROS SERVIÇOS DE TERCEIROS - P	5.000,00
06.01.10.303.3052.003-339032-Material de Distribuição Gratuita	14.000,00
06.01.10.305.3092.088-319011-Vencimentos E Vantagens Fixas - Pessoal	45.000,00
06.01.10.305.3092.088-319013-Obrigações Patronais	7.000,00
06.01.10.305.3092.088-319013-Obrigações Patronais	2.000,00

Art. 2º - Para atendimento da Suplementação que trata o artigo anterior serão recursos utilizados provenientes da anulação parcial da(s) seguinte(s) dotação(ões) orçamentária(s):

0600 - SECRETARIA DE SAÚDE	
06.01 - FUNDO MUNICIPAL DE SAÚDE	
06.01.10.122.3112.069-339014-Diárias - Civil	450,00
06.01.10.122.3112.076-339039-OUTROS SERVIÇOS DE TERCEIROS - P	68.500,00
06.01.10.301.3042.002-319011-Vencimentos E Vantagens Fixas - Pessoal	13.000,00
06.01.10.301.3042.002-319011-Vencimentos E Vantagens Fixas - Pessoal	25.000,00
06.01.10.301.3042.002-319013-Obrigações Patronais	2.000,00
06.01.10.301.3042.002-319094-Indenizações E Restituições Trabalhistas	14.000,00
06.01.10.301.3042.002-339030-MATERIAL DE CONSUMO	28.000,00

Este documento é cópia do original assinado digitalmente por: FERNANDA ALTISSIMO - 20/01/20 12:05
Para validar a assinatura acesse o site https://assinador.tce.ms.gov.br/Conferencia e informe o código: BD5DFEC83B9E

06.01.10.301.3042.002-339030-MATERIAL DE CONSUMO	23.000,00
06.01.10.301.3042.002-339036-OUTROS SERVIÇOS DE TERCEIROS - P	5.000,00
06.01.10.301.3042.002-339039-OUTROS SERVIÇOS DE TERCEIROS - P	45.000,00
06.01.10.301.3042.083-319011-Vencimentos E Vantagens Fixas - Pessoal	364.000,00
06.01.10.301.3042.083-319013-Obrigações Patronais	65.000,00
06.01.10.301.3042.083-319094-Indenizações E Restituições Trabalhistas	19.000,00
06.01.10.301.3042.083-339039-OUTROS SERVIÇOS DE TERCEIROS - P	62.000,00
06.01.10.302.3082.006-339039-OUTROS SERVIÇOS DE TERCEIROS - P	11.000,00
06.01.10.302.3082.006-339039-OUTROS SERVIÇOS DE TERCEIROS - P	29.000,00
06.01.10.302.3082.084-319011-Vencimentos E Vantagens Fixas - Pessoal	33.000,00
06.01.10.302.3082.084-319011-Vencimentos E Vantagens Fixas - Pessoal	50.000,00
06.01.10.302.3082.084-319013-Obrigações Patronais	61.000,00
06.01.10.302.3082.084-339039-OUTROS SERVIÇOS DE TERCEIROS - P	1.700,00
06.01.10.303.3052.003-339032-Material de Distribuição Gratuita	2.000,00
06.01.10.303.3052.078-339030-MATERIAL DE CONSUMO	14.000,00
06.01.10.305.3092.088-339030-MATERIAL DE CONSUMO	2.000,00
1400 - SECRETARIA DE OBRAS	
14.01 - SECRETARIA DE OBRAS	
14.01.25.752.4012.104-339039-OUTROS SERVIÇOS DE TERCEIROS - P	24.000,00

Art. 3º - Este decreto entrará em vigor na data de sua publicação, revogadas as disposições
em contrário.

GABINETE DO PREFEITO MUNICIPAL, 1 DE DEZEMBRO DE 2.017

PAULO CESAR LIMA SILVEIRA
Prefeito Municipal

Publicado por:
Rosangela f De Souza Collis
Código Identificador:04998C35

Matéria publicada no Diário Oficial dos Municípios do Estado do Mato Grosso do Sul no dia 15/10/2019. Edição 2458
A verificação de autenticidade da matéria pode ser feita informando o código identificador no site:
http://www.diariomunicipal.com.br/ms/

Este documento é cópia do original assinado digitalmente por: FERNANDA ALTISSIMO - 20/01/20 12:05
Para validar a assinatura acesse o site https://assinador.tce.ms.gov.br/Conferencia e informe o código: BD5DFEC83B9E

ESTADO DE MATO GROSSO DO SUL
MUNICIPIO DE RIBAS DO RIO PARDO

DECRETO ORÇAMENTÁRIO Nº 0080 DE 1 DE DEZEMBRO DE 2.017

"Dispõe sobre alterações ao orçamento anual do exercício de 2017 e dá outras providências"

PAULO CESAR LIMA SILVEIRA, Prefeito de Ribas do Rio Pardo, Estado de Mato Grosso do Sul, usando das atribuições que lhe são conferidas por Lei, em conformidade com a Lei nº 1071 de 23/12/2016.

DECRETA:

Art. 1º - Fica aberto no corrente exercício Crédito Adicional Suplementar , no valor de R$ 3.014.584,34, para reforço da(s) seguinte(s) dotação(ões) orçamentária(s):

0100 - CAMARA MUNICIPAL	
01.01 - CAMARA MUNICIPAL	
01.01.01.031.1012.001-319011-Vencimentos E Vantagens Fixas - Pessoal	67.000,00
01.01.01.031.1012.001-319013-Obrigações Patronais	3.000,00
0300 - SECRETARIA DE FINANÇAS	
03.01 - SECRETARIA DE FINANÇAS	
03.01.04.129.2022.015-339030-MATERIAL DE CONSUMO	1.000,00
0400 - SECRETARIA DE ADMINISTRAÇÃO	
04.01 - SECRETARIA DE ADMINISTRAÇÃO	
04.01.04.122.2032.012-319094-Indenizações E Restituições Trabalhistas	21.800,00
04.01.04.122.2032.012-339047-Obrigações Tributárias E Contributivas	15.000,00
04.01.04.122.2032.111-319003-Pensões	1.000,00
04.01.04.122.2032.111-319011-Vencimentos E Vantagens Fixas - Pessoal	1.072.130,00
04.01.04.122.2032.111-319013-Obrigações Patronais	236.790,00
0500 - SECRETARIA DE EDUCAÇÃO	
05.01 - SECRETARIA DE EDUCAÇÃO	
05.01.12.122.3012.016-319011-Vencimentos E Vantagens Fixas - Pessoal	155.000,00
05.01.12.122.3012.016-339039-OUTROS SERVIÇOS DE TERCEIROS - P	70.000,00
05.01.12.361.3022.023-319011-Vencimentos E Vantagens Fixas - Pessoal	416.500,00
05.01.12.361.3022.023-319013-Obrigações Patronais	171.000,00
05.01.12.365.3012.017-319011-Vencimentos E Vantagens Fixas - Pessoal	78.000,00
05.01.12.365.3012.017-319013-Obrigações Patronais	33.000,00
0700 - SECRETARIA DE ASSISTÊNCIA SOCIAL	
07.01 - SECRETARIA DE ASSISTÊNCIA SOCIAL	

Este documento é cópia do original assinado digitalmente por: FERNANDA ALTISSIMO - 20/01/20 12:05
Para validar a assinatura acesse o site https://assinador.tce.ms.gov.br/Conferencia e informe o código: BD5DFEC83B9E

07.01.08.244.3062.036-319011-Vencimentos E Vantagens Fixas - Pessoal	142.000,00
07.01.08.244.3062.036-319013-Obrigações Patronais	31.000,00
07.01.08.244.3062.036-319094-Indenizações E Restituições Trabalhistas	3.700,00
1200 - SECRETARIA DE DESENVLVIMENTO ECONÔMICO	
12.02 - FUNDO MUNICIPAL DE MEIO AMBIENTE	
12.02.18.541.5032.108-319013-Obrigações Patronais	3.000,00
1400 - SECRETARIA DE OBRAS	
14.01 - SECRETARIA DE OBRAS	
14.01.04.122.4012.114-339030-MATERIAL DE CONSUMO	3.500,00
14.01.15.451.4011.067-449051-Obras E Instalações	374.664,34
14.01.15.452.4012.103-339039-OUTROS SERVIÇOS DE TERCEIROS - P	1.500,00
14.01.26.782.4012.107-339039-OUTROS SERVIÇOS DE TERCEIROS - P	114.000,00

Art. 2º - Para atendimento da Suplementação que trata o artigo anterior serão utilizados recursos provenientes da anulação parcial da(s) seguinte(s) dotação(ões) orçamentária(s):

0100 - CAMARA MUNICIPAL	
01.01 - CAMARA MUNICIPAL	
01.01.01.031.1012.001-339039-OUTROS SERVIÇOS DE TERCEIROS - P	70.000,00
0200 - ASSESSORIA DE GABINETE	
02.01 - ASSESSORIA DE GABINETE	
02.01.04.122.2012.010-339030-MATERIAL DE CONSUMO	1.400,00
02.02 - ASSES. DE GAB. P/ ASSUN. DO COMÉRCIO E INDUSTRIA	
02.02.04.122.5012.093-339014-Diárias - Civil	600,00
02.02.04.122.5012.093-339039-OUTROS SERVIÇOS DE TERCEIROS - P	500,00
02.03 - FUNDO MUNICIPAL DE CULTURA DE RIBAS DO RIO PARDO	
02.03.13.392.3031.056-319011-Vencimentos E Vantagens Fixas - Pessoal	80.000,00
02.03.13.392.3031.056-319013-Obrigações Patronais	20.000,00
02.03.13.392.3031.056-339014-Diárias - Civil	4.500,00
02.03.13.392.3031.056-339030-MATERIAL DE CONSUMO	7.000,00
02.03.13.392.3031.056-339032-Material de Distribuição Gratuita	5.000,00
02.03.13.392.3031.056-339036-OUTROS SERVIÇOS DE TERCEIROS - P	3.500,00
02.03.13.392.3031.056-339039-OUTROS SERVIÇOS DE TERCEIROS - P	34.500,00
02.03.13.392.3031.056-339048-Outros Auxilios Financeiros A Pessoas Fisi	1.000,00
02.03.13.392.3031.056-449052-EQUIPAMENTOS E MATERIAL PERMANE	10.000,00
02.03.13.392.3032.091-339030-MATERIAL DE CONSUMO	10.000,00
02.03.13.392.3032.091-339036-OUTROS SERVIÇOS DE TERCEIROS - P	5.000,00
02.03.13.392.3032.091-339039-OUTROS SERVIÇOS DE TERCEIROS - P	4.000,00
02.04 - FUNDO MUNICIPAL DE HABITAÇÃO DE INTERESSE SOCIAL	
02.04.16.482.3071.003-339039-OUTROS SERVIÇOS DE TERCEIROS - P	500,00
02.04.16.482.3071.033-339032-Material de Distribuição Gratuita	2.500,00
02.04.16.482.3071.033-339036-OUTROS SERVIÇOS DE TERCEIROS - P	1.700,00
02.04.16.482.3071.033-449051-Obras E Instalações	2.500,00

Este documento é cópia do original assinado digitalmente por: FERNANDA ALTISSIMO - 20/01/20 12:05
Para validar a assinatura acesse o site https://assinador.tce.ms.gov.br/Conferencia e informe o código: BD5DFEC83B9E

02.04.16.482.3071.033-449051-Obras E Instalações	6.000,00
02.04.16.482.3071.055-449061-Aquisição de Imóveis	1.000,00
0300 - SECRETARIA DE FINANÇAS	
03.01 - SECRETARIA DE FINANÇAS	
03.01.04.129.2022.015-339030-MATERIAL DE CONSUMO	850,00
03.01.04.129.2022.015-339039-OUTROS SERVIÇOS DE TERCEIROS - P	860,00
03.01.04.129.2022.015-339091-Sentenças Judiciais	2.000,00
03.01.04.129.2022.015-339092-Despesas de Exercícios Anteriores	1.000,00
03.01.04.129.2022.015-339093-Indenizações E Restituições	2.200,00
0400 - SECRETARIA DE ADMINISTRAÇÃO	
04.01 - SECRETARIA DE ADMINISTRAÇÃO	
04.01.04.122.2032.012-319011-Vencimentos E Vantagens Fixas - Pessoal	4.000,00
04.01.04.122.2032.012-339039-OUTROS SERVIÇOS DE TERCEIROS - P	3.200,00
04.01.04.122.2032.012-339047-Obrigações Tributárias E Contributivas	4.500,00
04.01.04.122.2032.111-319003-Pensões	4.000,00
04.01.04.122.2032.111-319004-Contratacão Por Tempo Determinado	3.000,00
04.01.04.122.2032.111-319011-Vencimentos E Vantagens Fixas - Pessoal	38.800,00
04.01.04.122.2032.111-319013-Obrigações Patronais	25.100,00
04.01.04.122.2032.111-319091-Sentenças Judiciais	1.000,00
04.01.04.122.2032.111-319092-Despesas de Exercícios Anteriores	2.500,00
04.01.04.122.2032.111-319094-Indenizações E Restituições Trabalhistas	6.300,00
0500 - SECRETARIA DE EDUCAÇÃO	
05.01 - SECRETARIA DE EDUCAÇÃO	
05.01.12.122.3011.024-449051-Obras E Instalações	500,00
05.01.12.122.3012.016-319013-Obrigações Patronais	3.500,00
05.01.12.122.3012.016-339030-MATERIAL DE CONSUMO	700,00
05.01.12.122.3012.016-339039-OUTROS SERVIÇOS DE TERCEIROS - P	800,00
05.01.12.122.3012.016-339092-Despesas de Exercícios Anteriores	500,00
05.01.12.306.0032.025-339030-MATERIAL DE CONSUMO	1.700,00
05.01.12.361.0022.054-339039-OUTROS SERVIÇOS DE TERCEIROS - P	1.300,00
05.01.12.361.0022.055-339039-OUTROS SERVIÇOS DE TERCEIROS - P	74.000,00
05.01.12.361.0022.055-339092-Despesas de Exercícios Anteriores	1.000,00
05.01.12.361.3021.030-449052-EQUIPAMENTOS E MATERIAL PERMANE	1.900,00
05.01.12.361.3022.023-319013-Obrigações Patronais	1.700,00
05.01.12.361.3022.023-339014-Diárias - Civil	970,00
05.01.12.361.3022.023-339039-OUTROS SERVIÇOS DE TERCEIROS - P	600,00
05.01.12.361.3022.023-449052-EQUIPAMENTOS E MATERIAL PERMANE	900,00
05.01.12.361.3022.032-335043-Subvenções Sociais	1.000,00
05.01.12.361.3022.032-445043-Subvenções Sociais	1.000,00
05.01.12.364.3012.033-339030-MATERIAL DE CONSUMO	1.000,00
05.01.12.364.3012.033-339039-OUTROS SERVIÇOS DE TERCEIROS - P	1.650,00
05.01.12.365.3012.017-319011-Vencimentos E Vantagens Fixas - Pessoal	1.200,00

Este documento é cópia do original assinado digitalmente por: FERNANDA ALTISSIMO - 20/01/20 12:05
Para validar a assinatura acesse o site https://assinador.tce.ms.gov.br/Conferencia e informe o código: BD5DFEC83B9E

05.01.12.365.3012.017-319013-Obrigações Patronais	1.400,00
05.02 - FUNDO MAN. DES. ED. BAS. VAL. PROF. EDUC.	
05.02.12.361.3022.044-319013-Obrigações Patronais	1.500,00
05.02.12.361.3022.045-319011-Vencimentos E Vantagens Fixas - Pessoal	500,00
05.02.12.361.3022.045-319013-Obrigações Patronais	1.500,00
05.02.12.361.3022.045-339014-Diárias - Civil	5.000,00
05.02.12.361.3022.045-339036-OUTROS SERVIÇOS DE TERCEIROS - P	3.000,00
05.02.12.361.3022.045-449052-EQUIPAMENTOS E MATERIAL PERMANE	8.000,00
05.02.12.365.3012.009-319094-Indenizações E Restituições Trabalhistas	7.000,00
05.02.12.365.3012.009-339014-Diárias - Civil	5.000,00
05.02.12.365.3012.009-339030-MATERIAL DE CONSUMO	10.000,00
05.02.12.365.3012.009-339036-OUTROS SERVIÇOS DE TERCEIROS - P	5.000,00
05.02.12.365.3012.009-339039-OUTROS SERVIÇOS DE TERCEIROS - P	18.500,00
05.02.12.365.3012.009-449052-EQUIPAMENTOS E MATERIAL PERMANE	8.000,00
05.02.12.365.3012.048-319094-Indenizações E Restituições Trabalhistas	5.000,00
0600 - SECRETARIA DE SAÚDE	
06.01 - FUNDO MUNICIPAL DE SAÚDE	
06.01.10.122.3112.069-339033-Passagens E Despesas Com Locomoção	1.000,00
06.01.10.122.3112.069-339039-OUTROS SERVIÇOS DE TERCEIROS - P	500,00
06.01.10.122.3112.076-319011-Vencimentos E Vantagens Fixas - Pessoal	1.400,00
06.01.10.122.3112.076-319013-Obrigações Patronais	900,00
06.01.10.122.3112.076-319092-Despesas de Exercícios Anteriores	500,00
06.01.10.122.3112.076-319094-Indenizações E Restituições Trabalhistas	1.700,00
06.01.10.122.3112.076-339014-Diárias - Civil	700,00
06.01.10.122.3112.076-339030-MATERIAL DE CONSUMO	1.300,00
06.01.10.122.3112.076-339036-OUTROS SERVIÇOS DE TERCEIROS - P	500,00
06.01.10.122.3112.076-339039-OUTROS SERVIÇOS DE TERCEIROS - P	600,00
06.01.10.122.3112.076-339039-OUTROS SERVIÇOS DE TERCEIROS - P	500,00
06.01.10.122.3112.076-339048-Outros Auxílios Financeiros A Pessoas Fisi	500,00
06.01.10.122.3112.076-339092-Despesas de Exercícios Anteriores	1.000,00
06.01.10.122.3112.076-339093-Indenizações E Restituições	1.000,00
06.01.10.122.3112.077-339032-Material de Distribuição Gratuita	1.100,00
06.01.10.122.3112.077-339032-Material de Distribuição Gratuita	600,00
06.01.10.122.3112.077-339039-OUTROS SERVIÇOS DE TERCEIROS - P	12.500,00
06.01.10.122.3112.077-339039-OUTROS SERVIÇOS DE TERCEIROS - P	300,00
06.01.10.301.3041.013-449051-Obras E Instalações	2.000,00
06.01.10.301.3041.013-449051-Obras E Instalações	5.000,00
06.01.10.301.3041.019-449052-EQUIPAMENTOS E MATERIAL PERMANE	5.000,00
06.01.10.301.3041.019-449052-EQUIPAMENTOS E MATERIAL PERMANE	2.000,00
06.01.10.301.3042.002-319011-Vencimentos E Vantagens Fixas - Pessoal	390,00
06.01.10.301.3042.002-319011-Vencimentos E Vantagens Fixas - Pessoal	780,00
06.01.10.301.3042.002-319013-Obrigações Patronais	1.300,00

Este documento é cópia do original assinado digitalmente por: FERNANDA ALTISSIMO - 20/01/20 12:05
Para validar a assinatura acesse o site https://assinador.tce.ms.gov.br/Conferencia e informe o código: BD5DFEC83B9E

06.01.10.301.3042.002-319092-Despesas de Exercicios Anteriores	1.000,00
06.01.10.301.3042.002-339014-Diárias - Civil	500,00
06.01.10.301.3042.002-339014-Diárias - Civil	2.000,00
06.01.10.301.3042.002-339030-MATERIAL DE CONSUMO	800,00
06.01.10.301.3042.002-339030-MATERIAL DE CONSUMO	8.000,00
06.01.10.301.3042.002-339030-MATERIAL DE CONSUMO	5.900,00
06.01.10.301.3042.002-339036-OUTROS SERVIÇOS DE TERCEIROS - P	2.500,00
06.01.10.301.3042.002-339039-OUTROS SERVIÇOS DE TERCEIROS - P	800,00
06.01.10.301.3042.002-339048-Outros Auxílios Financeiros A Pessoas Fisi	1.500,00
06.01.10.301.3042.002-339092-Despesas de Exercícios Anteriores	400,00
06.01.10.301.3042.002-339093-Indenizações E Restituições	1.000,00
06.01.10.301.3042.083-319011-Vencimentos E Vantagens Fixas - Pessoal	1.900,00
06.01.10.301.3042.083-319013-Obrigações Patronais	690,00
06.01.10.301.3042.083-319013-Obrigações Patronais	480,00
06.01.10.301.3042.083-319092-Despesas de Exercícios Anteriores	1.000,00
06.01.10.301.3042.083-319094-Indenizações E Restituições Trabalhistas	8.500,00
06.01.10.301.3042.083-339014-Diárias - Civil	1.000,00
06.01.10.301.3042.083-339014-Diárias - Civil	2.000,00
06.01.10.301.3042.083-339030-MATERIAL DE CONSUMO	6.500,00
06.01.10.301.3042.083-339030-MATERIAL DE CONSUMO	550,00
06.01.10.301.3042.083-339036-OUTROS SERVIÇOS DE TERCEIROS - P	700,00
06.01.10.301.3042.083-339039-OUTROS SERVIÇOS DE TERCEIROS - P	2.000,00
06.01.10.301.3042.083-339039-OUTROS SERVIÇOS DE TERCEIROS - P	380,00
06.01.10.302.3081.022-449052-EQUIPAMENTOS E MATERIAL PERMANE	2.000,00
06.01.10.302.3081.022-449052-EQUIPAMENTOS E MATERIAL PERMANE	3.000,00
06.01.10.302.3081.022-449052-EQUIPAMENTOS E MATERIAL PERMANE	800,00
06.01.10.302.3082.006-319011-Vencimentos E Vantagens Fixas - Pessoal	1.370,00
06.01.10.302.3082.006-319011-Vencimentos E Vantagens Fixas - Pessoal	590,00
06.01.10.302.3082.006-319011-Vencimentos E Vantagens Fixas - Pessoal	5.500,00
06.01.10.302.3082.006-319011-Vencimentos E Vantagens Fixas - Pessoal	3.500,00
06.01.10.302.3082.006-319013-Obrigações Patronais	1.500,00
06.01.10.302.3082.006-319013-Obrigações Patronais	7.470,00
06.01.10.302.3082.006-319092-Despesas de Exercícios Anteriores	680,00
06.01.10.302.3082.006-339030-MATERIAL DE CONSUMO	10.450,00
06.01.10.302.3082.006-339030-MATERIAL DE CONSUMO	8.360,00
06.01.10.302.3082.006-339030-MATERIAL DE CONSUMO	400,00
06.01.10.302.3082.006-339036-OUTROS SERVIÇOS DE TERCEIROS - P	340,00
06.01.10.302.3082.006-339039-OUTROS SERVIÇOS DE TERCEIROS - P	920,00
06.01.10.302.3082.006-339039-OUTROS SERVIÇOS DE TERCEIROS - P	940,00
06.01.10.302.3082.006-339039-OUTROS SERVIÇOS DE TERCEIROS - P	4.000,00
06.01.10.302.3082.006-339039-OUTROS SERVIÇOS DE TERCEIROS - P	11.000,00
06.01.10.302.3082.006-449051-Obras E Instalações	500,00

Este documento é cópia do original assinado digitalmente por: FERNANDA ALTISSIMO - 20/01/20 12:05
Para validar a assinatura acesse o site https://assinador.tce.ms.gov.br/Conferencia e informe o código: BD5DFEC83B9E

06.01.10.302.3082.084-339014-Diárias - Civil	3.000,00
06.01.10.302.3082.084-339030-MATERIAL DE CONSUMO	7.980,00
06.01.10.302.3082.084-339030-MATERIAL DE CONSUMO	1.440,00
06.01.10.302.3082.084-339030-MATERIAL DE CONSUMO	3.850,00
06.01.10.302.3082.084-339036-OUTROS SERVIÇOS DE TERCEIROS - P	36.940,00
06.01.10.302.3082.084-339039-OUTROS SERVIÇOS DE TERCEIROS - P	28.500,00
06.01.10.302.3082.084-339039-OUTROS SERVIÇOS DE TERCEIROS - P	28.000,00
06.01.10.303.3052.003-339032-Material de Distribuição Gratuita	1.590,00
06.01.10.303.3052.003-339032-Material de Distribuição Gratuita	1.300,00
06.01.10.303.3052.003-339032-Material de Distribuição Gratuita	7.500,00
06.01.10.303.3052.003-339032-Material de Distribuição Gratuita	640,00
06.01.10.303.3052.078-339030-MATERIAL DE CONSUMO	14.990,00
06.01.10.303.3052.078-339030-MATERIAL DE CONSUMO	77.000,00
06.01.10.303.3052.078-339032-Material de Distribuição Gratuita	15.000,00
06.01.10.303.3052.078-339032-Material de Distribuição Gratuita	60.000,00
06.01.10.304.3092.007-319011-Vencimentos E Vantagens Fixas - Pessoal	9.500,00
06.01.10.304.3092.007-319013-Obrigações Patronais	450,00
06.01.10.304.3092.007-339014-Diárias - Civil	2.000,00
06.01.10.304.3092.007-339014-Diárias - Civil	1.000,00
06.01.10.304.3092.007-339030-MATERIAL DE CONSUMO	9.000,00
06.01.10.304.3092.007-339030-MATERIAL DE CONSUMO	8.500,00
06.01.10.304.3092.007-339030-MATERIAL DE CONSUMO	8.000,00
06.01.10.304.3092.007-339039-OUTROS SERVIÇOS DE TERCEIROS - P	28.000,00
06.01.10.304.3092.007-339039-OUTROS SERVIÇOS DE TERCEIROS - P	2.000,00
06.01.10.304.3092.007-449052-EQUIPAMENTOS E MATERIAL PERMANE	5.000,00
06.01.10.305.3091.023-449052-EQUIPAMENTOS E MATERIAL PERMANE	30.000,00
06.01.10.305.3091.023-449052-EQUIPAMENTOS E MATERIAL PERMANE	30.000,00
06.01.10.305.3091.023-449052-EQUIPAMENTOS E MATERIAL PERMANE	13.000,00
06.01.10.305.3091.023-449052-EQUIPAMENTOS E MATERIAL PERMANE	1.000,00
06.01.10.305.3092.008-339014-Diárias - Civil	2.000,00
06.01.10.305.3092.008-339030-MATERIAL DE CONSUMO	8.000,00
06.01.10.305.3092.008-339030-MATERIAL DE CONSUMO	6.500,00
06.01.10.305.3092.008-339036-OUTROS SERVIÇOS DE TERCEIROS - P	10.000,00
06.01.10.305.3092.008-339036-OUTROS SERVIÇOS DE TERCEIROS - P	10.000,00
06.01.10.305.3092.008-339039-OUTROS SERVIÇOS DE TERCEIROS - P	10.500,00
06.01.10.305.3092.008-339039-OUTROS SERVIÇOS DE TERCEIROS - P	4.500,00
06.01.10.305.3092.088-319011-Vencimentos E Vantagens Fixas - Pessoal	1.090,00
06.01.10.305.3092.088-319011-Vencimentos E Vantagens Fixas - Pessoal	50.000,00
06.01.10.305.3092.088-319013-Obrigações Patronais	940,00
06.01.10.305.3092.088-339014-Diárias - Civil	3.000,00
06.01.10.305.3092.088-339014-Diárias - Civil	1.000,00
06.01.10.305.3092.088-339030-MATERIAL DE CONSUMO	7.500,00

Este documento é cópia do original assinado digitalmente por: FERNANDA ALTISSIMO - 20/01/20 12:05
Para validar a assinatura acesse o site https://assinador.tce.ms.gov.br/Conferencia e informe o código: BD5DFEC83B9E

06.01.10.305.3092.088-339032-Material de Distribuição Gratuita	4.000,00
06.01.10.305.3092.088-339036-OUTROS SERVIÇOS DE TERCEIROS - P	10.000,00
06.01.10.305.3092.088-339036-OUTROS SERVIÇOS DE TERCEIROS - P	5.000,00
06.01.10.305.3092.088-339039-OUTROS SERVIÇOS DE TERCEIROS - P	30.000,00
06.01.10.305.3092.088-339039-OUTROS SERVIÇOS DE TERCEIROS - P	10.830,00
0700 - SECRETARIA DE ASSISTÊNCIA SOCIAL	
07.01 - SECRETARIA DE ASSISTÊNCIA SOCIAL	
07.01.08.244.3062.036-319011-Vencimentos E Vantagens Fixas - Pessoal	600,00
07.01.08.244.3062.036-319013-Obrigações Patronais	1.900,00
07.01.08.244.3062.036-339014-Diárias - Civil	1.000,00
07.01.08.244.3062.036-339036-OUTROS SERVIÇOS DE TERCEIROS - P	1.600,00
07.01.08.244.3062.089-319011-Vencimentos E Vantagens Fixas - Pessoal	15.000,00
07.01.08.244.3062.089-339036-OUTROS SERVIÇOS DE TERCEIROS - P	800,00
07.02 - FUNDO MUNICIPAL DE ASSISTÊNCIA SOCIAL	
07.02.08.243.3062.070-339030-MATERIAL DE CONSUMO	12.000,00
07.02.08.243.3062.070-339030-MATERIAL DE CONSUMO	24.500,00
07.02.08.243.3062.070-339036-OUTROS SERVIÇOS DE TERCEIROS - P	4.000,00
07.02.08.243.3062.070-339039-OUTROS SERVIÇOS DE TERCEIROS - P	6.500,00
07.02.08.243.3062.070-449052-EQUIPAMENTOS E MATERIAL PERMANE	4.500,00
07.02.08.244.3062.018-339014-Diárias - Civil	18.000,00
07.02.08.244.3062.018-339030-MATERIAL DE CONSUMO	13.500,00
07.02.08.244.3062.018-339036-OUTROS SERVIÇOS DE TERCEIROS - P	3.000,00
07.02.08.244.3062.018-449052-EQUIPAMENTOS E MATERIAL PERMANE	49.500,00
07.02.08.244.3062.035-339030-MATERIAL DE CONSUMO	162.500,00
07.02.08.244.3062.035-339032-Material de Distribuição Gratuita	42.000,00
07.02.08.244.3062.035-339036-OUTROS SERVIÇOS DE TERCEIROS - P	3.000,00
07.02.08.244.3062.035-339039-OUTROS SERVIÇOS DE TERCEIROS - P	128.000,00
07.02.08.244.3062.035-339048-Outros Auxílios Financeiros A Pessoas Físi	5.000,00
07.02.08.244.3062.035-339092-Despesas de Exercícios Anteriores	5.000,00
07.02.08.244.3062.035-449051-Obras E Instalações	70.000,00
07.02.08.244.3062.035-449052-EQUIPAMENTOS E MATERIAL PERMANE	20.000,00
07.02.08.244.3062.066-339032-Material de Distribuição Gratuita	15.000,00
07.02.08.244.3062.066-339036-OUTROS SERVIÇOS DE TERCEIROS - P	3.000,00
07.02.08.244.3062.066-339048-Outros Auxílios Financeiros A Pessoas Físi	2.000,00
07.02.08.244.3062.066-449051-Obras E Instalações	5.000,00
07.02.08.244.3062.066-449052-EQUIPAMENTOS E MATERIAL PERMANE	15.000,00
07.02.08.244.3062.067-339030-MATERIAL DE CONSUMO	65.000,00
07.02.08.244.3062.067-339030-MATERIAL DE CONSUMO	84.400,00
07.02.08.244.3062.067-339032-Material de Distribuição Gratuita	10.000,00
07.02.08.244.3062.067-339039-OUTROS SERVIÇOS DE TERCEIROS - P	6.500,00
07.02.08.244.3062.067-449051-Obras E Instalações	3.000,00
07.02.08.244.3062.067-449052-EQUIPAMENTOS E MATERIAL PERMANE	4.000,00

Este documento é cópia do original assinado digitalmente por: FERNANDA ALTISSIMO - 20/01/20 12:05
Para validar a assinatura acesse o site https://assinador.tce.ms.gov.br/Conferencia e informe o código: BD5DFEC83B9E

07.02.08.244.3062.086-339014-Diárias - Civil	5.000,00
07.02.08.244.3062.086-339014-Diárias - Civil	2.000,00
07.02.08.244.3062.086-339030-MATERIAL DE CONSUMO	5.000,00
07.02.08.244.3062.086-339030-MATERIAL DE CONSUMO	5.000,00
07.02.08.244.3062.086-339036-OUTROS SERVIÇOS DE TERCEIROS - P	1.000,00
07.02.08.244.3062.086-339036-OUTROS SERVIÇOS DE TERCEIROS - P	1.000,00
07.02.08.244.3062.086-339039-OUTROS SERVIÇOS DE TERCEIROS - P	1.000,00
07.02.08.244.3062.086-339039-OUTROS SERVIÇOS DE TERCEIROS - P	5.000,00
07.02.08.244.3062.110-339014-Diárias - Civil	5.000,00
07.02.08.244.3062.110-339030-MATERIAL DE CONSUMO	40.000,00
07.02.08.244.3062.110-339036-OUTROS SERVIÇOS DE TERCEIROS - P	5.000,00
07.02.08.244.3062.110-339039-OUTROS SERVIÇOS DE TERCEIROS - P	10.000,00
07.03 - FUNDO MUNICIPAL DE INVESTIMENTOS SOCIAIS	
07.03.08.244.3061.018-459061-Aquisição de Imóveis	9.000,00
07.03.08.244.3062.020-339032-Material de Distribuição Gratuita	800,00
07.03.08.244.3062.020-449052-EQUIPAMENTOS E MATERIAL PERMANE	1.000,00
07.03.08.244.3062.092-339014-Diárias - Civil	1.000,00
07.03.08.244.3062.092-339039-OUTROS SERVIÇOS DE TERCEIROS - P	900,00
07.03.08.244.3062.092-339048-Outros Auxílios Financeiros A Pessoas Físi	2.000,00
07.03.08.244.3062.092-449051-Obras E Instalações	1.000,00
07.03.08.244.3062.092-449052-EQUIPAMENTOS E MATERIAL PERMANE	2.000,00
07.04 - FUNDO MUNICIPAL DA CRIANÇA E DO ADOLESCENTE	
07.04.08.243.3061.016-449052-EQUIPAMENTOS E MATERIAL PERMANE	5.000,00
07.04.08.243.3062.019-339030-MATERIAL DE CONSUMO	3.500,00
07.04.08.243.3062.019-339036-OUTROS SERVIÇOS DE TERCEIROS - P	500,00
07.04.08.243.3062.019-339039-OUTROS SERVIÇOS DE TERCEIROS - P	3.500,00
1100 - SECR. MUN. DE INFRAESTRUTURA, AGRIC MEIO AMBIENTE	
11.01 - SECR. MUN. DE INFRAESTRUTURA, AGRIC MEIO AMBIENTE	
11.01.04.122.4012.098-339030-MATERIAL DE CONSUMO	13,27
11.01.15.122.4012.101-339030-MATERIAL DE CONSUMO	1.397,00
11.01.15.122.4012.101-339039-OUTROS SERVIÇOS DE TERCEIROS - P	6,81
11.01.15.451.4011.071-449051-Obras E Instalações	995,88
11.01.25.752.4012.104-339039-OUTROS SERVIÇOS DE TERCEIROS - P	151.591,38
1200 - SECRETARIA DE DESENVLVIMENTO ECONÔMICO	
12.01 - SECRETARIA DE DESENVLVIMENTO ECONÔMICO	
12.01.04.122.4012.115-339031-Premiações Cult., Artist.,cient.,desport. E C	1.000,00
12.01.04.122.4012.115-339039-OUTROS SERVIÇOS DE TERCEIROS - P	4.000,00
12.01.04.122.5012.093-339014-Diárias - Civil	2.500,00
12.01.04.122.5012.093-339030-MATERIAL DE CONSUMO	2.000,00
12.01.04.122.5031.061-449052-EQUIPAMENTOS E MATERIAL PERMANE	600,00
12.01.20.606.5012.095-339014-Diárias - Civil	1.000,00
12.01.20.606.5012.095-339036-OUTROS SERVIÇOS DE TERCEIROS - P	1.000,00

Este documento é cópia do original assinado digitalmente por: FERNANDA ALTISSIMO - 20/01/20 12:05
Para validar a assinatura acesse o site https://assinador.tce.ms.gov.br/Conferencia e informe o código: BD5DFEC83B9E

12.01.20.606.5012.095-339039-OUTROS SERVIÇOS DE TERCEIROS - P	3.900,00
12.02 - FUNDO MUNICIPAL DE MEIO AMBIENTE	
12.02.18.541.5032.108-319011-Vencimentos E Vantagens Fixas - Pessoal	197.430,00
12.02.18.541.5032.108-319013-Obrigações Patronais	118.390,00
12.02.18.541.5032.108-339030-MATERIAL DE CONSUMO	30.000,00
12.02.18.541.5032.108-339032-Material de Distribuição Gratuita	10.000,00
12.02.18.541.5032.108-339036-OUTROS SERVIÇOS DE TERCEIROS - P	3.000,00
12.02.18.541.5032.108-339039-OUTROS SERVIÇOS DE TERCEIROS - P	11.300,00
12.02.18.541.5032.108-449051-Obras E Instalações	1.000,00
12.02.18.541.5032.108-449052-EQUIPAMENTOS E MATERIAL PERMANE	10.000,00
12.02.18.541.5032.109-339030-MATERIAL DE CONSUMO	500,00
12.02.18.541.5032.109-339036-OUTROS SERVIÇOS DE TERCEIROS - P	500,00
12.02.18.541.5032.109-339039-OUTROS SERVIÇOS DE TERCEIROS - P	8.000,00
12.02.18.541.5032.109-449051-Obras E Instalações	500,00
12.02.18.541.5032.109-449052-EQUIPAMENTOS E MATERIAL PERMANE	500,00
1300 - SECRETARIA DA JUVENTUDE, ESPORTE E LAZER	
13.01 - SECRETARIA DA JUVENTUDE, ESPORTE E LAZER	
13.01.27.812.3032.112-339030-MATERIAL DE CONSUMO	1.000,00
13.01.27.812.3032.112-339039-OUTROS SERVIÇOS DE TERCEIROS - P	10.000,00
13.01.27.812.3032.113-339030-MATERIAL DE CONSUMO	700,00
1400 - SECRETARIA DE OBRAS	
14.01 - SECRETARIA DE OBRAS	
14.01.04.122.4011.064-449051-Obras E Instalações	700,00
14.01.04.122.4012.114-339030-MATERIAL DE CONSUMO	26.200,00
14.01.04.122.4012.114-339039-OUTROS SERVIÇOS DE TERCEIROS - P	40.000,00
14.01.15.451.4011.070-449051-Obras E Instalações	1.000,00
14.01.25.752.4012.104-339039-OUTROS SERVIÇOS DE TERCEIROS - P	19.500,00
14.01.26.782.4011.074-339039-OUTROS SERVIÇOS DE TERCEIROS - P	2.000,00
14.01.26.782.4012.107-339039-OUTROS SERVIÇOS DE TERCEIROS - P	20.000,00
9990 - Reserva de Contigencia	
99.99 - Reserva de Contingencia	
99.99.99.999.9992.051-999999-RESERVA DE CONTINGÊNCIA	100.000,00

Este documento é cópia do original assinado digitalmente por: FERNANDA ALTISSIMO - 20/01/20 12:05
Para validar a assinatura acesse o site https://assinador.tce.ms.gov.br/Conferencia e informe o código: BD5DFEC83B9E

Art. 3° - Este decreto entrará em vigor na data de sua emissão, revogadas as disposições em contrário.

GABINETE DO PREFEITO MUNICIPAL, 1 DE DEZEMBRO DE 2 017

PAULO CESAR LIMA SILVEIRA
Prefeito Municipal

Este documento é cópia do original assinado digitalmente por: FERNANDA ALTISSIMO - 20/01/20 12:05
Para validar a assinatura acesse o site https://assinador.tce.ms.gov.br/Conferencia e informe o código: BD5DFEC83B9E

ESTADO DE MATO GROSSO DO SUL
PREFEITURA MUNICIPAL DE RIBAS DO RIO PARDO

GABINETE DO PREFEITO
DECRETO ORÇAMENTÁRIO Nº 0080 DE 1 DE DEZEMBRO DE 2.017

"Dispõe sobre alterações ao orçamento anual do exercício de 2017 e dá outras providências"

PAULO CESAR LIMA SILVEIRA, Prefeito de Ribas do Rio Pardo, Estado de Mato Grosso do Sul, usando das atribuições que lhe são conferidas por Lei, em conformidade com a Lei nº 1071 de 23/12/2016.

DECRETA:

Art. 1º - Fica aberto no corrente exercício Crédito Adicional Suplementar , no valor de R$ 3.014.584,34, para reforço da(s) seguinte(s) dotação(ões) orçamentária(s):

0100 - CAMARA MUNICIPAL	
01.01 - CAMARA MUNICIPAL	
01.01.01.031.1012.001-319011-Vencimentos E Vantagens Fixas - Pessoal	67.000,00
01.01.01.031.1012.001-319013-Obrigações Patronais	3.000,00
0300 - SECRETARIA DE FINANÇAS	
03.01 - SECRETARIA DE FINANÇAS	
03.01.04.129.2022.015-339030-MATERIAL DE CONSUMO	1.000,00
0400 - SECRETARIA DE ADMINISTRAÇÃO	
04.01 - SECRETARIA DE ADMINISTRAÇÃO	
04.01.04.122.2032.012-319094-Indenizações E Restituições Trabalhistas	21.800,00
04.01.04.122.2032.012-339047-Obrigações Tributárias E Contributivas	15.000,00
04.01.04.122.2032.111-319003-Pensões	1.000,00
04.01.04.122.2032.111-319011-Vencimentos E Vantagens Fixas - Pessoal	1.072.130,00
04.01.04.122.2032.111-319013-Obrigações Patronais	236.790,00
0500 - SECRETARIA DE EDUCAÇÃO	
05.01 - SECRETARIA DE EDUCAÇÃO	
05.01.12.122.3012.016-319011-Vencimentos E Vantagens Fixas - Pessoal	155.000,00
05.01.12.122.3012.016-339039-OUTROS SERVIÇOS DE TERCEIROS - P	70.000,00
05.01.12.361.3022.023-319011-Vencimentos E Vantagens Fixas - Pessoal	416.500,00
05.01.12.361.3022.023-319013-Obrigações Patronais	171.000,00
05.01.12.365.3012.017-319011-Vencimentos E Vantagens Fixas - Pessoal	78.000,00
05.01.12.365.3012.017-319013-Obrigações Patronais	33.000,00
0700 - SECRETARIA DE ASSISTÊNCIA SOCIAL	
07.01 - SECRETARIA DE ASSISTÊNCIA SOCIAL	
07.01.08.244.3062.036-319011-Vencimentos E Vantagens Fixas - Pessoal	142.000,00
07.01.08.244.3062.036-319013-Obrigações Patronais	31.000,00
07.01.08.244.3062.036-319094-Indenizações E Restituições Trabalhistas	3.700,00
1200 - SECRETARIA DE DESENVLVIMENTO ECONÔMICO	
12.02 - FUNDO MUNICIPAL DE MEIO AMBIENTE	
12.02.18.541.5032.108-319013-Obrigações Patronais	3.000,00
1400 - SECRETARIA DE OBRAS	
14.01 - SECRETARIA DE OBRAS	
14.01.04.122.4012.114-339030-MATERIAL DE CONSUMO	3.500,00
14.01.15.451.4011.067-449051-Obras E Instalações	374.664,34
14.01.15.452.4012.103-339039-OUTROS SERVIÇOS DE TERCEIROS - P	1.500,00
14.01.26.782.4012.107-339039-OUTROS SERVIÇOS DE TERCEIROS - P	114.000,00

Art. 2º - Para atendimento da Suplementação que trata o artigo anterior serão utilizados provenientes da anulação parcial da(s) seguinte(s) dotação(ões) recursos orçamentária(s):

0100 - CAMARA MUNICIPAL	
01.01 - CAMARA MUNICIPAL	
01.01.01.031.1012.001-339039-OUTROS SERVIÇOS DE TERCEIROS - P	70.000,00
0200 - ASSESSORIA DE GABINETE	
02.01 - ASSESSORIA DE GABINETE	
02.01.04.122.2012.010-339030-MATERIAL DE CONSUMO	1.400,00
02.02 - ASSES. DE GAB. P/ ASSUN. DO COMÉRCIO E INDUSTRIA	

Este documento é cópia do original assinado digitalmente por: FERNANDA ALTISSIMO - 20/01/20 12:05
Para validar a assinatura acesse o site https://assinador.tce.ms.gov.br/Conferencia e informe o código: BD5DFEC83B9E

02.02.04.122.5012.093-339014-Diárias - Civil	600,00
02.02.04.122.5012.093-339039-OUTROS SERVIÇOS DE TERCEIROS - P	500,00
02.03 - FUNDO MUNICIPAL DE CULTURA DE RIBAS DO RIO PARDO	
02.03.13.392.3031.056-319011-Vencimentos E Vantagens Fixas - Pessoal	80.000,00
02.03.13.392.3031.056-319013-Obrigações Patronais	20.000,00
02.03.13.392.3031.056-339014-Diárias - Civil	4.500,00
02.03.13.392.3031.056-339030-MATERIAL DE CONSUMO	7.000,00
02.03.13.392.3031.056-339032-Material de Distribuição Gratuita	5.000,00
02.03.13.392.3031.056-339036-OUTROS SERVIÇOS DE TERCEIROS - P	3.500,00
02.03.13.392.3031.056-339039-OUTROS SERVIÇOS DE TERCEIROS - P	34.500,00
02.03.13.392.3031.056-339048-Outros Auxílios Financeiros A Pessoas Fís	1.000,00
02.03.13.392.3031.056-449052-EQUIPAMENTOS E MATERIAL PERMAN	10.000,00
02.03.13.392.3032.091-339030-MATERIAL DE CONSUMO	10.000,00
02.03.13.392.3032.091-339036-OUTROS SERVIÇOS DE TERCEIROS - P	5.000,00
02.03.13.392.3032.091-339039-OUTROS SERVIÇOS DE TERCEIROS - P	4.000,00
02.04 - FUNDO MUNICIPAL DE HABITAÇÃO DE INTERESSE SOCIAL	
02.04.16.482.3071.003-339039-OUTROS SERVIÇOS DE TERCEIROS - P	500,00
02.04.16.482.3071.033-339032-Material de Distribuição Gratuita	2.500,00
02.04.16.482.3071.033-339036-OUTROS SERVIÇOS DE TERCEIROS - P	1.700,00
02.04.16.482.3071.033-449051-Obras E Instalações	2.500,00
02.04.16.482.3071.033-449051-Obras E Instalações	6.000,00
02.04.16.482.3071.055-449061-Aquisição de Imóveis	1.000,00
0300 - SECRETARIA DE FINANÇAS	
03.01 - SECRETARIA DE FINANÇAS	
03.01.04.129.2022.015-339030-MATERIAL DE CONSUMO	850,00
03.01.04.129.2022.015-339039-OUTROS SERVIÇOS DE TERCEIROS - P	860,00
03.01.04.129.2022.015-339091-Sentenças Judiciais	2.000,00
03.01.04.129.2022.015-339092-Despesas de Exercícios Anteriores	1.000,00
03.01.04.129.2022.015-339093-Indenizações E Restituições	2.200,00
0400 - SECRETARIA DE ADMINISTRAÇÃO	
04.01 - SECRETARIA DE ADMINISTRAÇÃO	
04.01.04.122.2032.012-319011-Vencimentos E Vantagens Fixas - Pessoal	4.000,00
04.01.04.122.2032.012-339039-OUTROS SERVIÇOS DE TERCEIROS - P	3.200,00
04.01.04.122.2032.012-339047-Obrigações Tributárias E Contributivas	4.500,00
04.01.04.122.2032.111-319003-Pensões	4.000,00
04.01.04.122.2032.111-319004-Contratacão Por Tempo Determinado	3.000,00
04.01.04.122.2032.111-319011-Vencimentos E Vantagens Fixas - Pessoal	38.800,00
04.01.04.122.2032.111-319013-Obrigações Patronais	25.100,00
04.01.04.122.2032.111-319091-Sentenças Judiciais	1.000,00
04.01.04.122.2032.111-319092-Despesas de Exercícios Anteriores	2.500,00
04.01.04.122.2032.111-319094-Indenizações E Restituições Trabalhistas	6.300,00
0500 - SECRETARIA DE EDUCAÇÃO	
05.01 - SECRETARIA DE EDUCAÇÃO	
05.01.12.122.3011.024-449051-Obras E Instalações	500,00
05.01.12.122.3012.016-319013-Obrigações Patronais	3.500,00
05.01.12.122.3012.016-339030-MATERIAL DE CONSUMO	700,00
05.01.12.122.3012.016-339039-OUTROS SERVIÇOS DE TERCEIROS - P	800,00
05.01.12.122.3012.016-339092-Despesas de Exercícios Anteriores	500,00
05.01.12.306.0032.025-339030-MATERIAL DE CONSUMO	1.700,00
05.01.12.361.0022.054-339039-OUTROS SERVIÇOS DE TERCEIROS - P	1.300,00
05.01.12.361.0022.055-339039-OUTROS SERVIÇOS DE TERCEIROS - P	74.000,00
05.01.12.361.0022.055-339092-Despesas de Exercícios Anteriores	1.000,00
05.01.12.361.3021.030-449052-EQUIPAMENTOS E MATERIAL PERMAN	1.900,00
05.01.12.361.3022.023-319013-Obrigações Patronais	1.700,00
05.01.12.361.3022.023-339014-Diárias - Civil	970,00
05.01.12.361.3022.023-339039-OUTROS SERVIÇOS DE TERCEIROS - P	600,00
05.01.12.361.3022.023-449052-EQUIPAMENTOS E MATERIAL PERMAN	900,00
05.01.12.361.3022.032-335043-Subvenções Sociais	1.000,00
05.01.12.361.3022.032-445043-Subvenções Sociais	1.000,00
05.01.12.364.3012.033-339030-MATERIAL DE CONSUMO	1.000,00
05.01.12.364.3012.033-339039-OUTROS SERVIÇOS DE TERCEIROS - P	1.650,00
05.01.12.365.3012.017-319011-Vencimentos E Vantagens Fixas - Pessoal	1.200,00

Este documento é cópia do original assinado digitalmente por: FERNANDA ALTISSIMO - 20/01/20 12:05
Para validar a assinatura acesse o site https://assinador.tce.ms.gov.br/Conferencia e informe o código: BD5DFEC83B9E

05.01.12.365.3012.017-319013-Obrigações Patronais	1.400,00
05.02 - FUNDO MAN. DES. ED. BAS. VAL. PROF. EDUC.	
05.02.12.361.3022.044-319013-Obrigações Patronais	1.500,00
05.02.12.361.3022.045-319011-Vencimentos E Vantagens Fixas - Pessoal	500,00
05.02.12.361.3022.045-319013-Obrigações Patronais	1.500,00
05.02.12.361.3022.045-339014-Diárias - Civil	5.000,00
05.02.12.361.3022.045-339036-OUTROS SERVIÇOS DE TERCEIROS - P	3.000,00
05.02.12.361.3022.045-449052-EQUIPAMENTOS E MATERIAL PERMAN	8.000,00
05.02.12.365.3012.009-319094-Indenizações E Restituições Trabalhistas	7.000,00
05.02.12.365.3012.009-339014-Diárias - Civil	5.000,00
05.02.12.365.3012.009-339030-MATERIAL DE CONSUMO	10.000,00
05.02.12.365.3012.009-339036-OUTROS SERVIÇOS DE TERCEIROS - P	5.000,00
05.02.12.365.3012.009-339039-OUTROS SERVIÇOS DE TERCEIROS - P	18.500,00
05.02.12.365.3012.009-449052-EQUIPAMENTOS E MATERIAL PERMAN	8.000,00
05.02.12.365.3012.048-319094-Indenizações E Restituições Trabalhistas	5.000,00
0600 - SECRETARIA DE SAÚDE	
06.01 - FUNDO MUNICIPAL DE SAÚDE	
06.01.10.122.3112.069-339033-Passagens E Despesas Com Locomoção	1.000,00
06.01.10.122.3112.069-339039-OUTROS SERVIÇOS DE TERCEIROS - P	500,00
06.01.10.122.3112.076-319011-Vencimentos E Vantagens Fixas - Pessoal	1.400,00
06.01.10.122.3112.076-319013-Obrigações Patronais	900,00
06.01.10.122.3112.076-319092-Despesas de Exercícios Anteriores	500,00
06.01.10.122.3112.076-319094-Indenizações E Restituições Trabalhistas	1.700,00
06.01.10.122.3112.076-339014-Diárias - Civil	700,00
06.01.10.122.3112.076-339030-MATERIAL DE CONSUMO	1.300,00
06.01.10.122.3112.076-339036-OUTROS SERVIÇOS DE TERCEIROS - P	500,00
06.01.10.122.3112.076-339039-OUTROS SERVIÇOS DE TERCEIROS - P	600,00
06.01.10.122.3112.076-339039-OUTROS SERVIÇOS DE TERCEIROS - P	500,00
06.01.10.122.3112.076-339048-Outros Auxílios Financeiros A Pessoas Fís	500,00
06.01.10.122.3112.076-339092-Despesas de Exercícios Anteriores	1.000,00
06.01.10.122.3112.076-339093-Indenizações E Restituições	1.000,00
06.01.10.122.3112.077-339032-Material de Distribuição Gratuita	1.100,00
06.01.10.122.3112.077-339032-Material de Distribuição Gratuita	600,00
06.01.10.122.3112.077-339039-OUTROS SERVIÇOS DE TERCEIROS - P	12.500,00
06.01.10.122.3112.077-339039-OUTROS SERVIÇOS DE TERCEIROS - P	300,00
06.01.10.301.3041.013-449051-Obras E Instalações	2.000,00
06.01.10.301.3041.013-449051-Obras E Instalações	5.000,00
06.01.10.301.3041.019-449052-EQUIPAMENTOS E MATERIAL PERMAN	5.000,00
06.01.10.301.3041.019-449052-EQUIPAMENTOS E MATERIAL PERMAN	2.000,00
06.01.10.301.3042.002-319011-Vencimentos E Vantagens Fixas - Pessoal	390,00
06.01.10.301.3042.002-319011-Vencimentos E Vantagens Fixas - Pessoal	780,00
06.01.10.301.3042.002-319013-Obrigações Patronais	1.300,00
06.01.10.301.3042.002-319092-Despesas de Exercícios Anteriores	1.000,00
06.01.10.301.3042.002-339014-Diárias - Civil	500,00
06.01.10.301.3042.002-339014-Diárias - Civil	2.000,00
06.01.10.301.3042.002-339030-MATERIAL DE CONSUMO	800,00
06.01.10.301.3042.002-339030-MATERIAL DE CONSUMO	8.000,00
06.01.10.301.3042.002-339030-MATERIAL DE CONSUMO	5.900,00
06.01.10.301.3042.002-339036-OUTROS SERVIÇOS DE TERCEIROS - P	2.500,00
06.01.10.301.3042.002-339039-OUTROS SERVIÇOS DE TERCEIROS - P	800,00
06.01.10.301.3042.002-339048-Outros Auxílios Financeiros A Pessoas Fís	1.500,00
06.01.10.301.3042.002-339092-Despesas de Exercícios Anteriores	400,00
06.01.10.301.3042.002-339093-Indenizações E Restituições	1.000,00
06.01.10.301.3042.083-319011-Vencimentos E Vantagens Fixas - Pessoal	1.900,00
06.01.10.301.3042.083-319013-Obrigações Patronais	690,00
06.01.10.301.3042.083-319013-Obrigações Patronais	480,00
06.01.10.301.3042.083-319092-Despesas de Exercícios Anteriores	1.000,00
06.01.10.301.3042.083-319094-Indenizações E Restituições Trabalhistas	8.500,00
06.01.10.301.3042.083-339014-Diárias - Civil	1.000,00
06.01.10.301.3042.083-339014-Diárias - Civil	2.000,00
06.01.10.301.3042.083-339030-MATERIAL DE CONSUMO	6.500,00
06.01.10.301.3042.083-339030-MATERIAL DE CONSUMO	550,00

Este documento é cópia do original assinado digitalmente por: FERNANDA ALTISSIMO - 20/01/20 12:05
Para validar a assinatura acesse o site https://assinador.tce.ms.gov.br/Conferencia e informe o código: BD5DFEC83B9E

06.01.10.301.3042.083-339036-OUTROS SERVIÇOS DE TERCEIROS - P	700,00
06.01.10.301.3042.083-339039-OUTROS SERVIÇOS DE TERCEIROS - P	2.000,00
06.01.10.301.3042.083-339039-OUTROS SERVIÇOS DE TERCEIROS - P	380,00
06.01.10.302.3081.022-449052-EQUIPAMENTOS E MATERIAL PERMAN	2.000,00
06.01.10.302.3081.022-449052-EQUIPAMENTOS E MATERIAL PERMAN	3.000,00
06.01.10.302.3081.022-449052-EQUIPAMENTOS E MATERIAL PERMAN	800,00
06.01.10.302.3082.006-319011-Vencimentos E Vantagens Fixas - Pessoal	1.370,00
06.01.10.302.3082.006-319011-Vencimentos E Vantagens Fixas - Pessoal	590,00
06.01.10.302.3082.006-319011-Vencimentos E Vantagens Fixas - Pessoal	5.500,00
06.01.10.302.3082.006-319011-Vencimentos E Vantagens Fixas - Pessoal	3.500,00
06.01.10.302.3082.006-319013-Obrigações Patronais	1.500,00
06.01.10.302.3082.006-319013-Obrigações Patronais	7.470,00
06.01.10.302.3082.006-319092-Despesas de Exercícios Anteriores	680,00
06.01.10.302.3082.006-339030-MATERIAL DE CONSUMO	10.450,00
06.01.10.302.3082.006-339030-MATERIAL DE CONSUMO	8.360,00
06.01.10.302.3082.006-339030-MATERIAL DE CONSUMO	400,00
06.01.10.302.3082.006-339036-OUTROS SERVIÇOS DE TERCEIROS - P	340,00
06.01.10.302.3082.006-339039-OUTROS SERVIÇOS DE TERCEIROS - P	920,00
06.01.10.302.3082.006-339039-OUTROS SERVIÇOS DE TERCEIROS - P	940,00
06.01.10.302.3082.006-339039-OUTROS SERVIÇOS DE TERCEIROS - P	4.000,00
06.01.10.302.3082.006-339039-OUTROS SERVIÇOS DE TERCEIROS - P	11.000,00
06.01.10.302.3082.006-449051-Obras E Instalações	500,00
06.01.10.302.3082.084-339014-Diárias - Civil	3.000,00
06.01.10.302.3082.084-339030-MATERIAL DE CONSUMO	7.980,00
06.01.10.302.3082.084-339030-MATERIAL DE CONSUMO	1.440,00
06.01.10.302.3082.084-339030-MATERIAL DE CONSUMO	3.850,00
06.01.10.302.3082.084-339036-OUTROS SERVIÇOS DE TERCEIROS - P	36.940,00
06.01.10.302.3082.084-339039-OUTROS SERVIÇOS DE TERCEIROS - P	28.500,00
06.01.10.302.3082.084-339039-OUTROS SERVIÇOS DE TERCEIROS - P	28.000,00
06.01.10.303.3052.003-339032-Material de Distribuição Gratuita	1.590,00
06.01.10.303.3052.003-339032-Material de Distribuição Gratuita	1.300,00
06.01.10.303.3052.003-339032-Material de Distribuição Gratuita	7.500,00
06.01.10.303.3052.003-339032-Material de Distribuição Gratuita	640,00
06.01.10.303.3052.078-339030-MATERIAL DE CONSUMO	14.990,00
06.01.10.303.3052.078-339030-MATERIAL DE CONSUMO	77.000,00
06.01.10.303.3052.078-339032-Material de Distribuição Gratuita	15.000,00
06.01.10.303.3052.078-339032-Material de Distribuição Gratuita	60.000,00
06.01.10.304.3092.007-319011-Vencimentos E Vantagens Fixas - Pessoal	9.500,00
06.01.10.304.3092.007-319013-Obrigações Patronais	450,00
06.01.10.304.3092.007-339014-Diárias - Civil	2.000,00
06.01.10.304.3092.007-339014-Diárias - Civil	1.000,00
06.01.10.304.3092.007-339030-MATERIAL DE CONSUMO	9.000,00
06.01.10.304.3092.007-339030-MATERIAL DE CONSUMO	8.500,00
06.01.10.304.3092.007-339030-MATERIAL DE CONSUMO	8.000,00
06.01.10.304.3092.007-339039-OUTROS SERVIÇOS DE TERCEIROS - P	28.000,00
06.01.10.304.3092.007-339039-OUTROS SERVIÇOS DE TERCEIROS - P	2.000,00
06.01.10.304.3092.007-449052-EQUIPAMENTOS E MATERIAL PERMAN	5.000,00
06.01.10.305.3091.023-449052-EQUIPAMENTOS E MATERIAL PERMAN	30.000,00
06.01.10.305.3091.023-449052-EQUIPAMENTOS E MATERIAL PERMAN	30.000,00
06.01.10.305.3091.023-449052-EQUIPAMENTOS E MATERIAL PERMAN	13.000,00
06.01.10.305.3091.023-449052-EQUIPAMENTOS E MATERIAL PERMAN	1.000,00
06.01.10.305.3092.008-339014-Diárias - Civil	2.000,00
06.01.10.305.3092.008-339030-MATERIAL DE CONSUMO	8.000,00
06.01.10.305.3092.008-339030-MATERIAL DE CONSUMO	6.500,00
06.01.10.305.3092.008-339036-OUTROS SERVIÇOS DE TERCEIROS - P	10.000,00
06.01.10.305.3092.008-339036-OUTROS SERVIÇOS DE TERCEIROS - P	10.000,00
06.01.10.305.3092.008-339039-OUTROS SERVIÇOS DE TERCEIROS - P	10.500,00
06.01.10.305.3092.008-339039-OUTROS SERVIÇOS DE TERCEIROS - P	4.500,00
06.01.10.305.3092.088-319011-Vencimentos E Vantagens Fixas - Pessoal	1.090,00
06.01.10.305.3092.088-319011-Vencimentos E Vantagens Fixas - Pessoal	50.000,00
06.01.10.305.3092.088-319013-Obrigações Patronais	940,00
06.01.10.305.3092.088-339014-Diárias - Civil	3.000,00

Este documento é cópia do original assinado digitalmente por: FERNANDA ALTISSIMO - 20/01/20 12:05
Para validar a assinatura acesse o site https://assinador.tce.ms.gov.br/Conferencia e informe o código: BD5DFEC83B9E

06.01.10.305.3092.088-339014-Diárias - Civil	1.000,00
06.01.10.305.3092.088-339030-MATERIAL DE CONSUMO	7.500,00
06.01.10.305.3092.088-339032-Material de Distribuição Gratuita	4.000,00
06.01.10.305.3092.088-339036-OUTROS SERVIÇOS DE TERCEIROS - P	10.000,00
06.01.10.305.3092.088-339036-OUTROS SERVIÇOS DE TERCEIROS - P	5.000,00
06.01.10.305.3092.088-339039-OUTROS SERVIÇOS DE TERCEIROS - P	30.000,00
06.01.10.305.3092.088-339039-OUTROS SERVIÇOS DE TERCEIROS - P	10.830,00
0700 - SECRETARIA DE ASSISTÊNCIA SOCIAL	
07.01 - SECRETARIA DE ASSISTÊNCIA SOCIAL	
07.01.08.244.3062.036-319011-Vencimentos E Vantagens Fixas - Pessoal	600,00
07.01.08.244.3062.036-319013-Obrigações Patronais	1.900,00
07.01.08.244.3062.036-339014-Diárias - Civil	1.000,00
07.01.08.244.3062.036-339036-OUTROS SERVIÇOS DE TERCEIROS - P	1.600,00
07.01.08.244.3062.089-319011-Vencimentos E Vantagens Fixas - Pessoal	15.000,00
07.01.08.244.3062.089-339036-OUTROS SERVIÇOS DE TERCEIROS - P	800,00
07.02 - FUNDO MUNICIPAL DE ASSISTÊNCIA SOCIAL	
07.02.08.243.3062.070-339030-MATERIAL DE CONSUMO	12.000,00
07.02.08.243.3062.070-339030-MATERIAL DE CONSUMO	24.500,00
07.02.08.243.3062.070-339036-OUTROS SERVIÇOS DE TERCEIROS - P	4.000,00
07.02.08.243.3062.070-339039-OUTROS SERVIÇOS DE TERCEIROS - P	6.500,00
07.02.08.243.3062.070-449052-EQUIPAMENTOS E MATERIAL PERMAN	4.500,00
07.02.08.244.3062.018-339014-Diárias - Civil	18.000,00
07.02.08.244.3062.018-339030-MATERIAL DE CONSUMO	13.500,00
07.02.08.244.3062.018-339036-OUTROS SERVIÇOS DE TERCEIROS - P	3.000,00
07.02.08.244.3062.018-449052-EQUIPAMENTOS E MATERIAL PERMAN	49.500,00
07.02.08.244.3062.035-339030-MATERIAL DE CONSUMO	162.500,00
07.02.08.244.3062.035-339032-Material de Distribuição Gratuita	42.000,00
07.02.08.244.3062.035-339036-OUTROS SERVIÇOS DE TERCEIROS - P	3.000,00
07.02.08.244.3062.035-339039-OUTROS SERVIÇOS DE TERCEIROS - P	128.000,00
07.02.08.244.3062.035-339048-Outros Auxílios Financeiros A Pessoas Fís	5.000,00
07.02.08.244.3062.035-339092-Despesas de Exercícios Anteriores	5.000,00
07.02.08.244.3062.035-449051-Obras E Instalações	70.000,00
07.02.08.244.3062.035-449052-EQUIPAMENTOS E MATERIAL PERMAN	20.000,00
07.02.08.244.3062.066-339032-Material de Distribuição Gratuita	15.000,00
07.02.08.244.3062.066-339036-OUTROS SERVIÇOS DE TERCEIROS - P	3.000,00
07.02.08.244.3062.066-339048-Outros Auxílios Financeiros A Pessoas Fís	2.000,00
07.02.08.244.3062.066-449051-Obras E Instalações	5.000,00
07.02.08.244.3062.066-449052-EQUIPAMENTOS E MATERIAL PERMAN	15.000,00
07.02.08.244.3062.067-339030-MATERIAL DE CONSUMO	65.000,00
07.02.08.244.3062.067-339030-MATERIAL DE CONSUMO	84.400,00
07.02.08.244.3062.067-339032-Material de Distribuição Gratuita	10.000,00
07.02.08.244.3062.067-339039-OUTROS SERVIÇOS DE TERCEIROS - P	6.500,00
07.02.08.244.3062.067-449051-Obras E Instalações	3.000,00
07.02.08.244.3062.067-449052-EQUIPAMENTOS E MATERIAL PERMAN	4.000,00
07.02.08.244.3062.086-339014-Diárias - Civil	5.000,00
07.02.08.244.3062.086-339014-Diárias - Civil	2.000,00
07.02.08.244.3062.086-339030-MATERIAL DE CONSUMO	5.000,00
07.02.08.244.3062.086-339030-MATERIAL DE CONSUMO	5.000,00
07.02.08.244.3062.086-339036-OUTROS SERVIÇOS DE TERCEIROS - P	1.000,00
07.02.08.244.3062.086-339036-OUTROS SERVIÇOS DE TERCEIROS - P	1.000,00
07.02.08.244.3062.086-339039-OUTROS SERVIÇOS DE TERCEIROS - P	1.000,00
07.02.08.244.3062.086-339039-OUTROS SERVIÇOS DE TERCEIROS - P	5.000,00
07.02.08.244.3062.110-339014-Diárias - Civil	5.000,00
07.02.08.244.3062.110-339030-MATERIAL DE CONSUMO	40.000,00
07.02.08.244.3062.110-339036-OUTROS SERVIÇOS DE TERCEIROS - P	5.000,00
07.02.08.244.3062.110-339039-OUTROS SERVIÇOS DE TERCEIROS - P	10.000,00
07.03 - FUNDO MUNICIPAL DE INVESTIMENTOS SOCIAIS	
07.03.08.244.3061.018-449061-Aquisição de Imóveis	9.000,00
07.03.08.244.3062.020-339032-Material de Distribuição Gratuita	800,00
07.03.08.244.3062.020-449052-EQUIPAMENTOS E MATERIAL PERMAN	1.000,00
07.03.08.244.3062.092-339014-Diárias - Civil	1.000,00
07.03.08.244.3062.092-339039-OUTROS SERVIÇOS DE TERCEIROS - P	900,00

Este documento é cópia do original assinado digitalmente por: FERNANDA ALTISSIMO - 20/01/20 12:05
Para validar a assinatura acesse o site https://assinador.tce.ms.gov.br/Conferencia e informe o código: BD5DFEC83B9E

07.03.08.244.3062.092-339048-Outros Auxílios Financeiros A Pessoas Fís	2.000,00
07.03.08.244.3062.092-449051-Obras E Instalações	1.000,00
07.03.08.244.3062.092-449052-EQUIPAMENTOS E MATERIAL PERMAN	2.000,00
07.04 - FUNDO MUNICIPAL DA CRIANÇA E DO ADOLESCENTE	
07.04.08.243.3061.016-449052-EQUIPAMENTOS E MATERIAL PERMAN	5.000,00
07.04.08.243.3062.019-339030-MATERIAL DE CONSUMO	3.500,00
07.04.08.243.3062.019-339036-OUTROS SERVIÇOS DE TERCEIROS - P	500,00
07.04.08.243.3062.019-339039-OUTROS SERVIÇOS DE TERCEIROS - P	3.500,00
1100 - SECR. MUN. DE INFRAESTRUTURA, AGRIC MEIO AMBIENTE	
11.01 - SECR. MUN. DE INFRAESTRUTURA, AGRIC MEIO AMBIENTE	
11.01.04.122.4012.098-339030-MATERIAL DE CONSUMO	13,27
11.01.15.122.4012.101-339030-MATERIAL DE CONSUMO	1.397,00
11.01.15.122.4012.101-339039-OUTROS SERVIÇOS DE TERCEIROS - P	6,81
11.01.15.451.4011.071-449051-Obras E Instalações	995,88
11.01.25.752.4012.104-339039-OUTROS SERVIÇOS DE TERCEIROS - P	151.591,38
1200 - SECRETARIA DE DESENVLVIMENTO ECONÔMICO	
12.01 - SECRETARIA DE DESENVLVIMENTO ECONÔMICO	
12.01.04.122.4012.115-339031-Premiações Cult., Artist.,cient.,desport. E O	1.000,00
12.01.04.122.4012.115-339039-OUTROS SERVIÇOS DE TERCEIROS - P	4.000,00
12.01.04.122.5012.093-339014-Diárias - Civil	2.500,00
12.01.04.122.5012.093-339030-MATERIAL DE CONSUMO	2.000,00
12.01.04.122.5031.061-449052-EQUIPAMENTOS E MATERIAL PERMAN	600,00
12.01.20.606.5012.095-339014-Diárias - Civil	1.000,00
12.01.20.606.5012.095-339036-OUTROS SERVIÇOS DE TERCEIROS - P	1.000,00
12.01.20.606.5012.095-339039-OUTROS SERVIÇOS DE TERCEIROS - P	3.900,00
12.02 - FUNDO MUNICIPAL DE MEIO AMBIENTE	
12.02.18.541.5032.108-319011-Vencimentos E Vantagens Fixas - Pessoal	197.430,00
12.02.18.541.5032.108-319013-Obrigações Patronais	118.390,00
12.02.18.541.5032.108-339030-MATERIAL DE CONSUMO	30.000,00
12.02.18.541.5032.108-339032-Material de Distribuição Gratuita	10.000,00
12.02.18.541.5032.108-339036-OUTROS SERVIÇOS DE TERCEIROS - P	3.000,00
12.02.18.541.5032.108-339039-OUTROS SERVIÇOS DE TERCEIROS - P	11.300,00
12.02.18.541.5032.108-449051-Obras E Instalações	1.000,00
12.02.18.541.5032.108-449052-EQUIPAMENTOS E MATERIAL PERMAN	10.000,00
12.02.18.541.5032.109-339030-MATERIAL DE CONSUMO	500,00
12.02.18.541.5032.109-339036-OUTROS SERVIÇOS DE TERCEIROS - P	500,00
12.02.18.541.5032.109-339039-OUTROS SERVIÇOS DE TERCEIROS - P	8.000,00
12.02.18.541.5032.109-449051-Obras E Instalações	500,00
12.02.18.541.5032.109-449052-EQUIPAMENTOS E MATERIAL PERMAN	500,00
1300 - SECRETARIA DA JUVENTUDE, ESPORTE E LAZER	
13.01 - SECRETARIA DA JUVENTUDE, ESPORTE E LAZER	
13.01.27.812.3032.112-339030-MATERIAL DE CONSUMO	1.000,00
13.01.27.812.3032.112-339039-OUTROS SERVIÇOS DE TERCEIROS - P	10.000,00
13.01.27.812.3032.113-339030-MATERIAL DE CONSUMO	700,00
1400 - SECRETARIA DE OBRAS	
14.01 - SECRETARIA DE OBRAS	
14.01.04.122.4011.064-449051-Obras E Instalações	700,00
14.01.04.122.4012.114-339030-MATERIAL DE CONSUMO	26.200,00
14.01.04.122.4012.114-339039-OUTROS SERVIÇOS DE TERCEIROS - P	40.000,00
14.01.15.451.4011.070-449051-Obras E Instalações	1.000,00
14.01.25.752.4012.104-339039-OUTROS SERVIÇOS DE TERCEIROS - P	19.500,00
14.01.26.782.4011.074-339039-OUTROS SERVIÇOS DE TERCEIROS - P	2.000,00
14.01.26.782.4012.107-339039-OUTROS SERVIÇOS DE TERCEIROS - P	20.000,00
9990 - Reserva de Contigencia	
99.99 - Reserva de Contingencia	
99.99.99.999.9992.051-999999-RESERVA DE CONTINGÊNCIA	100.000,00

Art. 3º - Este decreto entrará em vigor na data de sua publicação, revogadas as disposições em contrário.

GABINETE DO PREFEITO MUNICIPAL, 1 DE DEZEMBRO DE 2.017

PAULO CESAR LIMA SILVEIRA
Prefeito Municipal

Este documento é cópia do original assinado digitalmente por: FERNANDA ALTISSIMO - 20/01/20 12:05
Para validar a assinatura acesse o site https://assinador.tce.ms.gov.br/Conferencia e informe o código: BD5DFEC83B9E

Publicado por:
Rosangela f De Souza Collis
Código Identificador:B2F7AF7B

Matéria publicada no Diário Oficial dos Municípios do Estado do Mato Grosso do Sul no dia 18/10/2019. Edição 2461
A verificação de autenticidade da matéria pode ser feita informando o código identificador no site:
http://www.diariomunicipal.com.br/ms/

Este documento é cópia do original assinado digitalmente por: FERNANDA ALTISSIMO - 20/01/20 12:05
Para validar a assinatura acesse o site https://assinador.tce.ms.gov.br/Conferencia e informe o código: BD5DFEC83B9E

ESTADO DE MATO GROSSO DO SUL
MUNICIPIO DE RIBAS DO RIO PARDO

DECRETO ORÇAMENTÁRIO Nº 0081 DE 1 DE DEZEMBRO DE 2.017

"Dispõe sobre alterações ao orçamento anual do exercício de 2017 e dá outras providências"

PAULO CESAR LIMA SILVEIRA, Prefeito de Ribas do Rio Pardo, Estado de Mato Grosso do Sul, usando das atribuições que lhe são conferidas por Lei, em conformidade com a Lei nº 1071 de 23/12/2016.

DECRETA:

Art. 1º - Fica aberto no corrente exercício Crédito Adicional Suplementar , no valor de R$ 148.200,00, para reforço da(s) seguinte(s) dotação(ões) orçamentária(s):

0500 - SECRETARIA DE EDUCAÇÃO

05.02 - FUNDO MAN. DES. ED. BAS. VAL. PROF. EDUC.

05.02.12.361.3022.044-319011-Vencimentos E Vantagens Fixas - Pessoal	40.200,00
05.02.12.361.3022.044-319013-Obrigações Patronais	70.500,00
05.02.12.365.3012.048-319013-Obrigações Patronais	37.500,00

Art. 2º - Para atendimento da Suplementação que trata o artigo anterior serão utilizados recursos provenientes da anulação parcial da(s) seguinte(s) dotação(ões) orçamentária(s):

0500 - SECRETARIA DE EDUCAÇÃO

05.02 - FUNDO MAN. DES. ED. BAS. VAL. PROF. EDUC.

05.02.12.361.3022.044-319094-Indenizações E Restituições Trabalhistas	1.000,00
05.02.12.361.3022.045-319011-Vencimentos E Vantagens Fixas - Pessoal	45.200,00
05.02.12.361.3022.045-339030-MATERIAL DE CONSUMO	30.000,00
05.02.12.361.3022.045-339032-Material de Distribuição Gratuita	1.000,00
05.02.12.361.3022.045-339036-OUTROS SERVIÇOS DE TERCEIROS - P	2.000,00
05.02.12.361.3022.045-339039-OUTROS SERVIÇOS DE TERCEIROS - P	47.000,00
05.02.12.361.3022.045-449051-Obras E Instalações	1.000,00
05.02.12.365.3012.009-319011-Vencimentos E Vantagens Fixas - Pessoal	18.000,00
05.02.12.365.3012.009-319013-Obrigações Patronais	1.000,00
05.02.12.365.3012.009-339032-Material de Distribuição Gratuita	1.000,00
05.02.12.365.3012.009-449051-Obras E Instalações	1.000,00

Este documento é cópia do original assinado digitalmente por: FERNANDA ALTISSIMO - 20/01/20 12:05
Para validar a assinatura acesse o site https://assinador.tce.ms.gov.br/Conferencia e informe o código: BD5DFEC83B9E

Art. 3° - Este decreto entrará em vigor na data de sua emissão, revogadas as disposições em contrário.

GABINETE DO PREFEITO MUNICIPAL, 1 DE DEZEMBRO DE 2.017

PAULO CESAR LIMA SILVEIRA
Prefeito Municipal

Este documento é cópia do original assinado digitalmente por: FERNANDA ALTISSIMO - 20/01/20 12:05
Para validar a assinatura acesse o site https://assinador.tce.ms.gov.br/Conferencia e informe o código: BD5DFEC83B9E

ESTADO DE MATO GROSSO DO SUL
PREFEITURA MUNICIPAL DE RIBAS DO RIO PARDO

GABINETE DO PREFEITO
DECRETO ORÇAMENTÁRIO Nº 0081 DE 1 DE DEZEMBRO DE 2.017

"Dispõe sobre alterações ao orçamento anual do exercício de 2017 e dá outras providências"

PAULO CESAR LIMA SILVEIRA, Prefeito de Ribas do Rio Pardo, Estado de Mato Grosso do Sul, usando das atribuições que lhe são conferidas por Lei, em conformidade com a Lei nº 1071 de 23/12/2016.

DECRETA:

Art. 1º - Fica aberto no corrente exercício Crédito Adicional Suplementar , no valor de R$ 148.200,00, para reforço da(s) seguinte(s) dotação(ões) orçamentária(s):

0500 - SECRETARIA DE EDUCAÇÃO	
05.02 - FUNDO MAN. DES. ED. BAS. VAL. PROF. EDUC.	
05.02.12.361.3022.044-319011-Vencimentos E Vantagens Fixas - Pessoal	40.200,00
05.02.12.361.3022.044-319013-Obrigações Patronais	70.500,00
05.02.12.365.3012.048-319013-Obrigações Patronais	37.500,00

Art. 2º - Para atendimento da Suplementação que trata o artigo anterior serão utilizados recursos provenientes da anulação parcial da(s) seguinte(s) dotação(ões) orçamentária(s):

0500 - SECRETARIA DE EDUCAÇÃO	
05.02 - FUNDO MAN. DES. ED. BAS. VAL. PROF. EDUC.	
05.02.12.361.3022.044-319094-Indenizações E Restituições Trabalhistas	1.000,00
05.02.12.361.3022.045-319011-Vencimentos E Vantagens Fixas - Pessoal	45.200,00
05.02.12.361.3022.045-339030-MATERIAL DE CONSUMO	30.000,00
05.02.12.361.3022.045-339032-Material de Distribuição Gratuita	1.000,00
05.02.12.361.3022.045-339036-OUTROS SERVIÇOS DE TERCEIROS - P	2.000,00
05.02.12.361.3022.045-339039-OUTROS SERVIÇOS DE TERCEIROS - P	47.000,00
05.02.12.361.3022.045-449051-Obras E Instalações	1.000,00
05.02.12.365.3012.009-319011-Vencimentos E Vantagens Fixas - Pessoal	18.000,00
05.02.12.365.3012.009-319013-Obrigações Patronais	1.000,00
05.02.12.365.3012.009-339032-Material de Distribuição Gratuita	1.000,00
05.02.12.365.3012.009-449051-Obras E Instalações	1.000,00

Art. 3º - Este decreto entrará em vigor na data de sua publicação, revogadas as disposições em contrário.

GABINETE DO PREFEITO MUNICIPAL, 1 DE DEZEMBRO DE 2.017

PAULO CESAR LIMA SILVEIRA
Prefeito Municipal

Publicado por:
Rosangela f De Souza Collis
Código Identificador:9E96270F

Matéria publicada no Diário Oficial dos Municípios do Estado do Mato Grosso do Sul no dia 15/10/2019. Edição 2458
A verificação de autenticidade da matéria pode ser feita informando o código identificador no site:
http://www.diariomunicipal.com.br/ms/

Este documento é cópia do original assinado digitalmente por: FERNANDA ALTISSIMO - 20/01/20 12:05
Para validar a assinatura acesse o site https://assinador.tce.ms.gov.br/Conferencia e informe o código: BD5DFEC83B9E

ESTADO DE MATO GROSSO DO SUL
MUNICIPIO DE RIBAS DO RIO PARDO

DECRETO ORÇAMENTÁRIO Nº 0082 DE 1 DE DEZEMBRO DE 2.017

"Dispõe sobre alterações ao orçamento anual do exercício de 2017 e dá outras providências"

PAULO CESAR LIMA SILVEIRA, Prefeito de Ribas do Rio Pardo, Estado de Mato Grosso do Sul, usando das atribuições que lhe são conferidas por Lei, em conformidade com a Lei nº 1071 de 23/12/2016.

DECRETA:

Art. 1º - Fica aberto no corrente exercício Crédito Adicional Suplementar , no valor de R$ 1.122.000,00, para reforço da(s) seguinte(s) dotação(ões) orçamentária(s):

0200 - ASSESSORIA DE GABINETE	
02.01 - ASSESSORIA DE GABINETE	
02.01.04.122.2012.010-339030-MATERIAL DE CONSUMO	1.000,00
0400 - SECRETARIA DE ADMINISTRAÇÃO	
04.01 - SECRETARIA DE ADMINISTRAÇÃO	
04.01.04.122.2032.012-339030-MATERIAL DE CONSUMO	1.500,00
0500 - SECRETARIA DE EDUCAÇÃO	
05.01 - SECRETARIA DE EDUCAÇÃO	
05.01.12.122.3012.016-319011-Vencimentos E Vantagens Fixas - Pessoal	105.000,00
05.01.12.122.3012.016-339030-MATERIAL DE CONSUMO	1.000,00
05.01.12.122.3012.016-339039-OUTROS SERVIÇOS DE TERCEIROS - P	12.000,00
05.01.12.306.0032.025-339030-MATERIAL DE CONSUMO	22.000,00
05.01.12.361.3022.023-339030-MATERIAL DE CONSUMO	1.500,00
05.01.12.365.3012.017-339030-MATERIAL DE CONSUMO	1.500,00
0600 - SECRETARIA DE SAÚDE	
06.01 - FUNDO MUNICIPAL DE SAÚDE	
06.01.10.122.3112.076-319011-Vencimentos E Vantagens Fixas - Pessoal	67.000,00
06.01.10.122.3112.076-319013-Obrigações Patronais	24.000,00
06.01.10.301.3042.002-319011-Vencimentos E Vantagens Fixas - Pessoal	130.000,00
06.01.10.301.3042.002-319011-Vencimentos E Vantagens Fixas - Pessoal	3.000,00
06.01.10.301.3042.002-319013-Obrigações Patronais	28.000,00
06.01.10.301.3042.083-319011-Vencimentos E Vantagens Fixas - Pessoal	153.000,00
06.01.10.301.3042.083-319011-Vencimentos E Vantagens Fixas - Pessoal	72.000,00
06.01.10.301.3042.083-319013-Obrigações Patronais	24.000,00

Este documento é cópia do original assinado digitalmente por: FERNANDA ALTISSIMO - 20/01/20 12:05
Para validar a assinatura acesse o site https://assinador.tce.ms.gov.br/Conferencia e informe o código: BD5DFEC83B9E

06.01.10.302.3082.006-319011-Vencimentos E Vantagens Fixas - Pessoal	290.000,00
06.01.10.302.3082.006-319011-Vencimentos E Vantagens Fixas - Pessoal	27.000,00
06.01.10.302.3082.006-319013-Obrigações Patronais	66.500,00
06.01.10.305.3092.088-319011-Vencimentos E Vantagens Fixas - Pessoal	54.000,00
06.01.10.305.3092.088-319013-Obrigações Patronais	8.500,00
06.01.10.305.3092.088-319013-Obrigações Patronais	3.000,00
0700 - SECRETARIA DE ASSISTÊNCIA SOCIAL	
07.02 - FUNDO MUNICIPAL DE ASSISTÊNCIA SOCIAL	
07.02.08.243.3062.070-339030-MATERIAL DE CONSUMO	3.000,00
07.02.08.244.3062.066-339030-MATERIAL DE CONSUMO	1.000,00
07.02.08.244.3062.067-339030-MATERIAL DE CONSUMO	1.000,00
1200 - SECRETARIA DE DESENVLVIMENTO ECONÔMICO	
12.01 - SECRETARIA DE DESENVLVIMENTO ECONÔMICO	
12.01.04.122.4012.115-339030-MATERIAL DE CONSUMO	3.000,00
12.01.04.122.4012.115-339039-OUTROS SERVIÇOS DE TERCEIROS - P	1.500,00
1300 - SECRETARIA DA JUVENTUDE, ESPORTE E LAZER	
13.01 - SECRETARIA DA JUVENTUDE, ESPORTE E LAZER	
13.01.27.812.3032.112-339030-MATERIAL DE CONSUMO	1.000,00
13.01.27.812.3032.112-339039-OUTROS SERVIÇOS DE TERCEIROS - P	2.000,00
1400 - SECRETARIA DE OBRAS	
14.01 - SECRETARIA DE OBRAS	
14.01.26.782.4012.105-339030-MATERIAL DE CONSUMO	14.000,00

Art. 2º - Para atendimento da Suplementação que trata o artigo anterior serão utilizados recursos provenientes da anulação parcial da(s) seguinte(s) dotação(ões) orçamentária(s):

0100 - CAMARA MUNICIPAL	
01.01 - CAMARA MUNICIPAL	
01.01.01.031.1011.002-339039-OUTROS SERVIÇOS DE TERCEIROS - P	93.000,00
01.01.01.031.1011.002-449051-Obras E Instalações	163.000,00
01.01.01.031.1011.002-449052-EQUIPAMENTOS E MATERIAL PERMANE	44.000,00
01.01.01.031.1012.001-319005-Outros Benificios Previdenciarios do Servid	5.000,00
01.01.01.031.1012.001-319011-Vencimentos E Vantagens Fixas - Pessoal	3.016,00
01.01.01.031.1012.001-319013-Obrigações Patronais	1.015,95
01.01.01.031.1012.001-319094-Indenizações E Restituições Trabalhistas	5.000,00
01.01.01.031.1012.001-339014-Diárias - Civil	125.100,00
01.01.01.031.1012.001-339030-MATERIAL DE CONSUMO	65.381,66
01.01.01.031.1012.001-339035-Serviços de Consultoria	12.000,00
01.01.01.031.1012.001-339036-OUTROS SERVIÇOS DE TERCEIROS - P	33.000,00
01.01.01.031.1012.001-339039-OUTROS SERVIÇOS DE TERCEIROS - P	566.878,41
01.01.01.031.1012.001-339093-Indenizações E Restituições	105.000,00
01.01.01.031.1012.001-449052-EQUIPAMENTOS E MATERIAL PERMANE	19.148,00

Este documento é cópia do original assinado digitalmente por: FERNANDA ALTISSIMO - 20/01/20 12:05
Para validar a assinatura acesse o site https://assinador.tce.ms.gov.br/Conferencia e informe o código: BD5DFEC83B9E

Art. 3° - Este decreto entrará em vigor na data de sua emissão, revogadas as disposições em contrário.

GABINETE DO PREFEITO MUNICIPAL, 1 DE DEZEMBRO DE 2.017

PAULO CESAR LIMA SILVEIRA
Prefeito Municipal

Este documento é cópia do original assinado digitalmente por: FERNANDA ALTISSIMO - 20/01/20 12:05
Para validar a assinatura acesse o site https://assinador.tce.ms.gov.br/Conferencia e informe o código: BD5DFEC83B9E

ESTADO DE MATO GROSSO DO SUL
PREFEITURA MUNICIPAL DE RIBAS DO RIO PARDO

GABINETE DO PREFEITO
DECRETO ORÇAMENTÁRIO Nº 0082 DE 1 DE DEZEMBRO DE 2.017

"Dispõe sobre alterações ao orçamento anual do exercício de 2017 e dá outras providências"

PAULO CESAR LIMA SILVEIRA, Prefeito de Ribas do Rio Pardo, Estado de Mato Grosso do Sul, usando das atribuições que lhe são conferidas por Lei, em conformidade com a Lei nº 1071 de 23/12/2016.

DECRETA:

Art. 1º - Fica aberto no corrente exercício Crédito Adicional Suplementar por Excesso de Arrecadação, no valor de R$ 1.122.000,00, para Reforço da(s) seguinte(s) dotação(ões) orçamentária(s):

0200 - ASSESSORIA DE GABINETE	
02.01 - ASSESSORIA DE GABINETE	
02.01.04.122.2012.010-339030-MATERIAL DE CONSUMO	1.000,00
0400 - SECRETARIA DE ADMINISTRAÇÃO	
04.01 - SECRETARIA DE ADMINISTRAÇÃO	
04.01.04.122.2032.012-339030-MATERIAL DE CONSUMO	1.500,00
0500 - SECRETARIA DE EDUCAÇÃO	
05.01 - SECRETARIA DE EDUCAÇÃO	
05.01.12.122.3012.016-319011-Vencimentos E Vantagens Fixas - Pessoal	105.000,00
05.01.12.122.3012.016-339030-MATERIAL DE CONSUMO	1.000,00
05.01.12.122.3012.016-339039-OUTROS SERVIÇOS DE TERCEIROS - P	12.000,00
05.01.12.306.0032.025-339030-MATERIAL DE CONSUMO	22.000,00
05.01.12.361.3022.023-339030-MATERIAL DE CONSUMO	1.500,00
05.01.12.365.3012.017-339030-MATERIAL DE CONSUMO	1.500,00
0600 - SECRETARIA DE SAÚDE	
06.01 - FUNDO MUNICIPAL DE SAÚDE	
06.01.10.122.3112.076-319011-Vencimentos E Vantagens Fixas - Pessoal	67.000,00
06.01.10.122.3112.076-319013-Obrigações Patronais	24.000,00
06.01.10.301.3042.002-319011-Vencimentos E Vantagens Fixas - Pessoal	130.000,00
06.01.10.301.3042.002-319011-Vencimentos E Vantagens Fixas - Pessoal	3.000,00
06.01.10.301.3042.002-319013-Obrigações Patronais	28.000,00
06.01.10.301.3042.083-319011-Vencimentos E Vantagens Fixas - Pessoal	153.000,00
06.01.10.301.3042.083-319011-Vencimentos E Vantagens Fixas - Pessoal	72.000,00
06.01.10.301.3042.083-319013-Obrigações Patronais	24.000,00
06.01.10.302.3082.006-319011-Vencimentos E Vantagens Fixas - Pessoal	290.000,00
06.01.10.302.3082.006-319011-Vencimentos E Vantagens Fixas - Pessoal	27.000,00
06.01.10.302.3082.006-319013-Obrigações Patronais	66.500,00
06.01.10.305.3092.088-319011-Vencimentos E Vantagens Fixas - Pessoal	54.000,00
06.01.10.305.3092.088-319013-Obrigações Patronais	8.500,00
06.01.10.305.3092.088-319013-Obrigações Patronais	3.000,00
0700 - SECRETARIA DE ASSISTÊNCIA SOCIAL	
07.02 - FUNDO MUNICIPAL DE ASSISTÊNCIA SOCIAL	
07.02.08.243.3062.070-339030-MATERIAL DE CONSUMO	3.000,00
07.02.08.244.3062.066-339030-MATERIAL DE CONSUMO	1.000,00
07.02.08.244.3062.067-339030-MATERIAL DE CONSUMO	1.000,00
1200 - SECRETARIA DE DESENVLVIMENTO ECONÔMICO	
12.01 - SECRETARIA DE DESENVLVIMENTO ECONÔMICO	
12.01.04.122.4012.115-339030-MATERIAL DE CONSUMO	3.000,00
12.01.04.122.4012.115-339039-OUTROS SERVIÇOS DE TERCEIROS - P	1.500,00
1300 - SECRETARIA DA JUVENTUDE, ESPORTE E LAZER	

Este documento é cópia do original assinado digitalmente por: FERNANDA ALTISSIMO - 20/01/20 12:05
Para validar a assinatura acesse o site https://assinador.tce.ms.gov.br/Conferencia e informe o código: BD5DFEC83B9E

13.01 - SECRETARIA DA JUVENTUDE, ESPORTE E LAZER	
13.01.27.812.3032.112-339030-MATERIAL DE CONSUMO	1.000,00
13.01.27.812.3032.112-339039-OUTROS SERVIÇOS DE TERCEIROS - P	2.000,00
1400 - SECRETARIA DE OBRAS	
14.01 - SECRETARIA DE OBRAS	
14.01.26.782.4012.105-339030-MATERIAL DE CONSUMO	14.000,00

Art. 2º - Para atendimento da Suplementação que trata o artigo anterior serão utilizados provenientes da anulação parcial da(s) seguinte(s) dotação(ões) recursos orçamentária(s):

0100 - CAMARA MUNICIPAL	
01.01 - CAMARA MUNICIPAL	
01.01.01.031.1011.002-339039-OUTROS SERVIÇOS DE TERCEIROS - P	93.000,00
01.01.01.031.1011.002-449051-Obras E Instalações	163.000,00
01.01.01.031.1011.002-449052-EQUIPAMENTOS E MATERIAL PERMAN	44.000,00
01.01.01.031.1012.001-319005-Outros Benificios Previdenciarios do Servid	5.000,00
01.01.01.031.1012.001-319011-Vencimentos E Vantagens Fixas - Pessoal	3.016,00
01.01.01.031.1012.001-319013-Obrigações Patronais	1.015,95
01.01.01.031.1012.001-319094-Indenizações E Restituições Trabalhistas	5.000,00
01.01.01.031.1012.001-339014-Diárias - Civil	125.100,00
01.01.01.031.1012.001-339030-MATERIAL DE CONSUMO	65.381,66
01.01.01.031.1012.001-339035-Serviços de Consultoria	12.000,00
01.01.01.031.1012.001-339036-OUTROS SERVIÇOS DE TERCEIROS - P	33.000,00
01.01.01.031.1012.001-339039-OUTROS SERVIÇOS DE TERCEIROS - P	566.878,41
01.01.01.031.1012.001-339093-Indenizações E Restituições	105.000,00
01.01.01.031.1012.001-449052-EQUIPAMENTOS E MATERIAL PERMAN	19.148,00

Art. 2º - Este decreto entrará em vigor na data de sua assinatura, revogadas as disposições em contrário.

GABINETE DO PREFEITO MUNICIPAL, 1 DE DEZEMBRO DE 2.017

PAULO CESAR LIMA SILVEIRA
Prefeito Municipal

Publicado por:
Rosangela f De Souza Collis
Código Identificador:A1C67351

Matéria publicada no Diário Oficial dos Municípios do Estado do Mato Grosso do Sul no dia 15/10/2019. Edição 2458
A verificação de autenticidade da matéria pode ser feita informando o código identificador no site:
http://www.diariomunicipal.com.br/ms/

Este documento é cópia do original assinado digitalmente por: FERNANDA ALTISSIMO - 20/01/20 12:05
Para validar a assinatura acesse o site https://assinador.tce.ms.gov.br/Conferencia e informe o código: BD5DFEC83B9E

ESTADO DE MATO GROSSO DO SUL
MUNICIPIO DE RIBAS DO RIO PARDO

DECRETO ORÇAMENTÁRIO Nº 0083 DE 1 DE DEZEMBRO DE 2.017

"Dispõe sobre alterações ao orçamento anual do exercício de 2017 e dá outras providências"

PAULO CESAR LIMA SILVEIRA, Prefeito de Ribas do Rio Pardo, Estado de Mato Grosso do Sul, usando das atribuições que lhe são conferidas por Lei, em conformidade com a Lei nº 1071 de 23/12/2016.

DECRETA:

Art. 1º - Fica aberto no corrente exercicio Crédito Adicional Suplementar , no valor de R$ 1.700.000,00, para reforço da(s) seguinte(s) dotação(ões) orçamentária(s):

0400 - SECRETARIA DE ADMINISTRAÇÃO	
04.01 - SECRETARIA DE ADMINISTRAÇÃO	
04.01.04.122.2032.111-319003-Pensões	1.000,00
0500 - SECRETARIA DE EDUCAÇÃO	
05.01 - SECRETARIA DE EDUCAÇÃO	
05.01.12.122.3012.016-319011-Vencimentos E Vantagens Fixas - Pessoal	157.000,00
05.01.12.361.3022.031-339039-OUTROS SERVIÇOS DE TERCEIROS - P	4.000,00
05.01.12.365.3012.017-319011-Vencimentos E Vantagens Fixas - Pessoal	79.000,00
05.02 - FUNDO MAN. DES. ED. BAS. VAL. PROF. EDUC.	
05.02.12.361.3022.044-319011-Vencimentos E Vantagens Fixas - Pessoal	701.000,00
05.02.12.361.3022.044-319013-Obrigações Patronais	139.000,00
05.02.12.365.3012.048-319011-Vencimentos E Vantagens Fixas - Pessoal	302.000,00
05.02.12.365.3012.048-319013-Obrigações Patronais	61.000,00
0700 - SECRETARIA DE ASSISTÊNCIA SOCIAL	
07.01 - SECRETARIA DE ASSISTÊNCIA SOCIAL	
07.01.08.244.3062.036-319011-Vencimentos E Vantagens Fixas - Pessoal	176.000,00
07.01.08.244.3062.036-319013-Obrigações Patronais	36.000,00
1200 - SECRETARIA DE DESENVLVIMENTO ECONÔMICO	
12.02 - FUNDO MUNICIPAL DE MEIO AMBIENTE	
12.02.18.541.5032.108-319011-Vencimentos E Vantagens Fixas - Pessoal	38.000,00
12.02.18.541.5032.108-319013-Obrigações Patronais	6.000,00

Art. 2º - Para atendimento da Suplementação que trata o artigo anterior serão utilizados recursos provenientes da anulação parcial da(s) seguinte(s) dotação(ões) orçamentária(s):

Este documento é cópia do original assinado digitalmente por: FERNANDA ALTISSIMO - 20/01/20 12:05
Para validar a assinatura acesse o site https://assinador.tce.ms.gov.br/Conferencia e informe o código: BD5DFEC83B9E

Art. 3° - Este decreto entrará em vigor na data de sua emissão, revogadas as disposições em contrário.

GABINETE DO PREFEITO MUNICIPAL, 1 DE DEZEMBRO DE 2.017

PAULO CESAR LIMA SILVEIRA
Prefeito Municipal

Este documento é cópia do original assinado digitalmente por: FERNANDA ALTISSIMO - 20/01/20 12:05
Para validar a assinatura acesse o site https://assinador.tce.ms.gov.br/Conferencia e informe o código: BD5DFEC83B9E

ESTADO DE MATO GROSSO DO SUL
PREFEITURA MUNICIPAL DE RIBAS DO RIO PARDO

GABINETE DO PREFEITO
DECRETO ORÇAMENTÁRIO Nº 0083 DE 1 DE DEZEMBRO DE 2.017

"Dispõe sobre alterações ao orçamento anual do exercício de 2017 e dá outras providências"

PAULO CESAR LIMA SILVEIRA, Prefeito de Ribas do Rio Pardo, Estado de Mato Grosso do Sul, usando das atribuições que lhe são conferidas por Lei, em conformidade com a Lei nº 1071 de 23/12/2016.

DECRETA:

Art. 1º - Fica aberto no corrente exercício Crédito Adicional Suplementar por Excesso de Arrecadação, no valor de R$ 1.700.000,00, para Reforço da(s) seguinte(s) dotação(ões) orçamentária(s):

0400 - SECRETARIA DE ADMINISTRAÇÃO
04.01 - SECRETARIA DE ADMINISTRAÇÃO

04.01.04.122.2032.111-319003-Pensões	1.000,00
0500 - SECRETARIA DE EDUCAÇÃO	
05.01 - SECRETARIA DE EDUCAÇÃO	
05.01.12.122.3012.016-319011-Vencimentos E Vantagens Fixas - Pessoal	157.000,00
05.01.12.361.3022.031-339039-OUTROS SERVIÇOS DE TERCEIROS - P	4.000,00
05.01.12.365.3012.017-319011-Vencimentos E Vantagens Fixas - Pessoal	79.000,00
05.02 - FUNDO MAN. DES. ED. BAS. VAL. PROF. EDUC.	
05.02.12.361.3022.044-319011-Vencimentos E Vantagens Fixas - Pessoal	701.000,00
05.02.12.361.3022.044-319013-Obrigações Patronais	139.000,00
05.02.12.365.3012.048-319011-Vencimentos E Vantagens Fixas - Pessoal	302.000,00
05.02.12.365.3012.048-319013-Obrigações Patronais	61.000,00
0700 - SECRETARIA DE ASSISTÊNCIA SOCIAL	
07.01 - SECRETARIA DE ASSISTÊNCIA SOCIAL	
07.01.08.244.3062.036-319011-Vencimentos E Vantagens Fixas - Pessoal	176.000,00
07.01.08.244.3062.036-319013-Obrigações Patronais	36.000,00
1200 - SECRETARIA DE DESENVLVIMENTO ECONÔMICO	
12.02 - FUNDO MUNICIPAL DE MEIO AMBIENTE	
12.02.18.541.5032.108-319011-Vencimentos E Vantagens Fixas - Pessoal	38.000,00
12.02.18.541.5032.108-319013-Obrigações Patronais	6.000,00

Art. 2º - Para atendimento da Suplementação que trata o artigo anterior serão utilizados recursos provenientes da anulação parcial da(s) seguinte(s) dotação(ões) orçamentária(s):

Art. 2º - Este decreto entrará em vigor na data de sua assinatura, revogadas as disposições em contrário.

GABINETE DO PREFEITO MUNICIPAL, 1 DE DEZEMBRO DE 2.017

PAULO CESAR LIMA SILVEIRA
Prefeito Municipal

Publicado por:
Rosangela f De Souza Collis
Código Identificador:C005F1DD

Matéria publicada no Diário Oficial dos Municípios do Estado do Mato Grosso do Sul no dia 15/10/2019. Edição 2458
A verificação de autenticidade da matéria pode ser feita

Este documento é cópia do original assinado digitalmente por: FERNANDA ALTISSIMO - 20/01/20 12:05
Para validar a assinatura acesse o site https://assinador.tce.ms.gov.br/Conferencia e informe o código: BD5DFEC83B9E

informando o código identificador no site:
http://www.diariomunicipal.com.br/ms/

Este documento é cópia do original assinado digitalmente por: FERNANDA ALTISSIMO - 20/01/20 12:05
Para validar a assinatura acesse o site https://assinador.tce.ms.gov.br/Conferencia e informe o código: BD5DFEC83B9E

ESTADO DE MATO GROSSO DO SUL
MUNICIPIO DE RIBAS DO RIO PARDO

DECRETO ORÇAMENTÁRIO Nº 0085 DE 6 DE DEZEMBRO DE 2.017

"Dispõe sobre alterações ao orçamento anual do exercício de 2017 e dá outras providências"

PAULO CESAR LIMA SILVEIRA, Prefeito de Ribas do Rio Pardo, Estado de Mato Grosso do Sul, usando das atribuições que lhe são conferidas por Lei, em conformidade com a Lei nº 1071 de 23/12/2016.

DECRETA:

Art. 1º - Fica aberto no corrente exercício Crédito Adicional Suplementar , no valor de R$ 267.087,46, para reforço da(s) seguinte(s) dotação(ões) orçamentária(s):

0200 - ASSESSORIA DE GABINETE

02.01 - ASSESSORIA DE GABINETE

02.01.04.122.2012.010-339039-OUTROS SERVIÇOS DE TERCEIROS - P 31.987,46

0300 - SECRETARIA DE FINANÇAS

03.01 - SECRETARIA DE FINANÇAS

03.01.04.129.2022.015-339035-Serviços de Consultoria 26.000,00

0400 - SECRETARIA DE ADMINISTRAÇÃO

04.01 - SECRETARIA DE ADMINISTRAÇÃO

04.01.04.122.2032.012-329021-Juros Sobre A Dívida Por Contrato 37.500,00

04.01.04.122.2032.012-469071-Principal da Dívida Contratual Resgatado 30.600,00

1400 - SECRETARIA DE OBRAS

14.01 - SECRETARIA DE OBRAS

14.01.15.451.4011.067-449051-Obras E Instalações 70.000,00

14.01.25.752.4012.104-339039-OUTROS SERVIÇOS DE TERCEIROS - P 71.000,00

Art. 2º - Para atendimento da Suplementação que trata o artigo anterior serão utilizados recursos provenientes da anulação parcial da(s) seguinte(s) dotação(ões) orçamentária(s):

0300 - SECRETARIA DE FINANÇAS

03.01 - SECRETARIA DE FINANÇAS

03.01.04.129.2022.015-339035-Serviços de Consultoria 25.000,00

03.01.04.129.2022.015-339039-OUTROS SERVIÇOS DE TERCEIROS - P 13.937,46

0400 - SECRETARIA DE ADMINISTRAÇÃO

04.01 - SECRETARIA DE ADMINISTRAÇÃO

04.01.04.122.2032.012-339035-Serviços de Consultoria 46.000,00

Este documento é cópia do original assinado digitalmente por: FERNANDA ALTISSIMO - 20/01/20 12:05
Para validar a assinatura acesse o site https://assinador.tce.ms.gov.br/Conferencia e informe o código: BD5DFEC83B9E

04.01.04.122.2032.012-339039-OUTROS SERVIÇOS DE TERCEIROS - P	94.100,00
0500 - SECRETARIA DE EDUCAÇÃO	
05.01 - SECRETARIA DE EDUCAÇÃO	
05.01.12.122.3012.016-339039-OUTROS SERVIÇOS DE TERCEIROS - P	8.776,50
05.01.12.361.0022.055-339039-OUTROS SERVIÇOS DE TERCEIROS - P	70.000,00
1100 - SECR. MUN. DE INFRAESTRUTURA, AGRIC MEIO AMBIENTE	
11.01 - SECR. MUN. DE INFRAESTRUTURA, AGRIC MEIO AMBIENTE	
11.01.15.122.4012.101-339039-OUTROS SERVIÇOS DE TERCEIROS - P	9.273,50

Art. 3° - Este decreto entrará em vigor na data de sua emissão, revogadas as disposições em contrário.

GABINETE DO PREFEITO MUNICIPAL, 6 DE DEZEMBRO DE 2.017

PAULO CESAR LIMA SILVEIRA
Prefeito Municipal

Este documento é cópia do original assinado digitalmente por: FERNANDA ALTISSIMO - 20/01/20 12:05
Para validar a assinatura acesse o site https://assinador.tce.ms.gov.br/Conferencia e informe o código: BD5DFEC83B9E

ESTADO DE MATO GROSSO DO SUL
PREFEITURA MUNICIPAL DE RIBAS DO RIO PARDO

GABINETE DO PREFEITO
DECRETO ORÇAMENTÁRIO Nº 0085 DE 6 DE DEZEMBRO DE 2.017

"Dispõe sobre alterações ao orçamento anual do exercício de 2017 e dá outras providências"

PAULO CESAR LIMA SILVEIRA, Prefeito de Ribas do Rio Pardo, Estado de Mato Grosso do Sul, usando das atribuições que lhe são conferidas por Lei, em conformidade com a Lei nº 1071 de 27/09/2016.

DECRETA:

Art. 1º - Fica aberto no corrente exercício Crédito Adicional Suplementar , no valor de R$ 267.087,46, para reforço da(s) seguinte(s) dotação(ões) orçamentária(s):

0200 - ASSESSORIA DE GABINETE	
02.01 - ASSESSORIA DE GABINETE	
02.01.04.122.2012.010-339039-OUTROS SERVIÇOS DE TERCEIROS - P	31.987,46
0300 - SECRETARIA DE FINANÇAS	
03.01 - SECRETARIA DE FINANÇAS	
03.01.04.129.2022.015-339035-Serviços de Consultoria	26.000,00
0400 - SECRETARIA DE ADMINISTRAÇÃO	
04.01 - SECRETARIA DE ADMINISTRAÇÃO	
04.01.04.122.2032.012-329021-Juros Sobre A Dívida Por Contrato	37.500,00
04.01.04.122.2032.012-469071-Principal da Dívida Contratual Resgatado	30.600,00
1400 - SECRETARIA DE OBRAS	
14.01 - SECRETARIA DE OBRAS	
14.01.15.451.4011.067-449051-Obras E Instalações	70.000,00
14.01.25.752.4012.104-339039-OUTROS SERVIÇOS DE TERCEIROS – P	71.000,00

Art. 2º - Para atendimento da Suplementação que trata o artigo anterior serão utilizados recursos provenientes da anulação parcial da(s) seguinte(s) dotação(ões) orçamentária(s):

0300 - SECRETARIA DE FINANÇAS	
03.01 - SECRETARIA DE FINANÇAS	
03.01.04.129.2022.015-339035-Serviços de Consultoria	25.000,00
03.01.04.129.2022.015-339039-OUTROS SERVIÇOS DE TERCEIROS - P	13.937,46
0400 - SECRETARIA DE ADMINISTRAÇÃO	
04.01 - SECRETARIA DE ADMINISTRAÇÃO	
04.01.04.122.2032.012-339035-Serviços de Consultoria	46.000,00
04.01.04.122.2032.012-339039-OUTROS SERVIÇOS DE TERCEIROS - P	94.100,00
0500 - SECRETARIA DE EDUCAÇÃO	
05.01 - SECRETARIA DE EDUCAÇÃO	
05.01.12.122.3012.016-339039-OUTROS SERVIÇOS DE TERCEIROS - P	8.776,50
05.01.12.361.0022.055-339039-OUTROS SERVIÇOS DE TERCEIROS - P	70.000,00
1100 - SECR. MUN. DE INFRAESTRUTURA, AGRIC MEIO AMBIENTE	
11.01 - SECR. MUN. DE INFRAESTRUTURA, AGRIC MEIO AMBIENTE	
11.01.15.122.4012.101-339039-OUTROS SERVIÇOS DE TERCEIROS - P	9.273,50

Art. 3º - Este decreto entrará em vigor na data de sua publicação, revogadas as disposições em contrário.

GABINETE DO PREFEITO MUNICIPAL, 6 DE DEZEMBRO DE 2.017

PAULO CESAR LIMA SILVEIRA
Prefeito Municipal

Este documento é cópia do original assinado digitalmente por: FERNANDA ALTISSIMO - 20/01/20 12:05
Para validar a assinatura acesse o site https://assinador.tce.ms.gov.br/Conferencia e informe o código: BD5DFEC83B9E

Publicado por:
Rosangela f De Souza Collis
Código Identificador:CBEA741B

Matéria publicada no Diário Oficial dos Municípios do Estado do Mato Grosso do Sul no dia 15/10/2019. Edição 2458
A verificação de autenticidade da matéria pode ser feita informando o código identificador no site:
http://www.diariomunicipal.com.br/ms/

Este documento é cópia do original assinado digitalmente por: FERNANDA ALTISSIMO - 20/01/20 12:05
Para validar a assinatura acesse o site https://assinador.tce.ms.gov.br/Conferencia e informe o código: BD5DFEC83B9E

Tribunal de Contas do Estado de Mato Grosso do Sul

COORDENADORIA DE CONTAS DOS MUNICÍPIOS

ANÁLISE ANA - DFCGG/CCM - 7626/2020

PROCESSO TC/MS	:	TC/10904/2018
PROTOCOLO	:	1933479
UNIDADE JURISDICIONADA	:	PREFEITURA MUNICIPAL DE RIBAS DO RIO PARDO
JURISDICIONADO/INTERESSADO (A)	:	PAULO CESAR LIMA SILVEIRA
TIPO DE PROCESSO	:	CONTAS DE GOVERNO
RELATOR (A)	:	WALDIR NEVES BARBOSA

1. INTRODUÇÃO

Trata o processo da prestação de contas anual de governo do Prefeito Municipal de Ribas do Rio Pardo, Sr. Paulo Cesar Lima Silveira, relativa ao exercício financeiro de 2017.

O presente processo foi recepcionado neste Tribunal através do Sistema e-Contas em 20/09/2018, protocolado sob o nº 1933479 e (não) consolidou as contas dos Poderes Executivo e Legislativo Municipal.

As informações contábeis foram prestadas pelo jurisdicionado utilizando os relatórios e demonstrativos previstos na Lei nº 4.320/1964 e Portaria STN 438/2012 e Manual de Contabilidade Aplicada ao Setor Público – MCASP 7º edição (aprovado pela Portaria STN nº 840/2016).

Diante da documentação encaminhada, esta Coordenadoria de Contas dos Municípios procede ao seu exame, nos termos em que dispõe o Regimento Interno desta Corte de Contas, compreendendo:

a) Análise dos resultados consolidados e dos instrumentos de planejamento governamental;
b) Análise quanto aos aspectos contábil, financeiro, orçamentário e patrimonial;
c) Verificação quanto à conformidade às normas constitucionais, legais e regulamentares, bem como observância dos limites estabelecidos nas normas constitucionais e infraconstitucionais;
d) Observância às normas legais vigentes, incluídas as resoluções e decisões deste Tribunal.

O objetivo da análise é subsidiar a emissão, por este Tribunal, do parecer prévio, na forma do artigo 24, § 1º, da Constituição Estadual e do artigo 21, inciso I, da Lei Complementar nº 160/2012.

A análise técnica e o Parecer Prévio deste Tribunal sobre as Contas Anuais

Este documento é cópia do original assinado digitalmente por: JOAO GUILHERME OLIVEIRA FILGUEIRAS - 15/09/20 08:17 / LAZARO MAXWEL BORGES - 15/09/20 08:45
Para validar a assinatura acesse o site https://assinador.tce.ms.gov.br/Conferencia e informe o código: 710751D7F74D

de Governo prestadas pelo Chefe do Poder Executivo Municipal ou o seu julgamento pela Câmara Municipal não eximem de responsabilidade os administradores – inclusive o Prefeito, quando ordenador de despesas – e demais responsáveis por dinheiros, bens e valores da administração direta ou indireta, de qualquer dos Poderes e órgãos do Município, bem como aqueles que derem causa a perda, extravio ou outra irregularidade de que resulte dano ao Erário, nem obsta o posterior julgamento pelo Tribunal de Contas, em consonância com Art. 20, § 1º, da Lei Complementar nº 160/2012.

2. FORMALIZAÇÃO DA PRESTAÇÃO DE CONTAS

Verificação do cumprimento das exigências da Resolução TCE/MS nº 49/2016 e do Manual de Peças Obrigatórias - Resolução TCE/MS nº 54/2016.

2.1. PRAZO DE REMESSA DAS INFORMAÇÕES AO TCE/MS

A apresentação das contas anual de governo deve cumprir o prazo estabelecido na Resolução TCE/MS nº 54/2016, Anexo III, item 3.1.1, “A”.

Prazo Legal	Data do Recebimento
02/04/2018	20/09/2018

A remessa da prestação de contas anual de governo ocorreu **Intempestivamente**, não sendo observado o prazo estabelecido, conforme exposto no quadro acima.

2.2. REMESSA OBRIGATÓRIA DE INFORMAÇÕES, DADOS E DOCUMENTOS

2.2.1. Orçamento Programa

O Orçamento Programa, após ser recepcionado pelo sistema e-Contas, será mantido em arquivo para consulta e acompanhamento de sua execução no sistema e-TCE, conforme disposto no Art. 20, § 2º, da Resolução TCE/MS nº 49/2016.

O Orçamento Programa do Município de RIBAS DO RIO PARDO de 2017 foi recepcionado por meio do Sistema e-Contas, sendo composto pelos seguintes instrumentos de planejamento, que subsidiaram esta instrução processual:

Instrumento de Planejamento	Nº da Lei
Plano Plurianual - PPA	1016/2013
Lei de Diretrizes Orçamentárias - LDO	1069/2016
Lei Orçamentária Anual - LOA	1071/2016

Este documento é cópia do original assinado digitalmente por: JOAO GUILHERME OLIVEIRA FILGUEIRAS - 15/09/20 08:17 / LAZARO MAXWEL BORGES - 15/09/20 08:45
Para validar a assinatura acesse o site https://assinador.tce.ms.gov.br/Conferencia e informe o código: 7107510D7F74D

2.2.2. Demonstrativos Fiscais – RREO e RGF

Com relação ao Relatório Resumido da Execução Orçamentaria (RREO), o processo foi encaminhado via Sistema e-Contas, conforme detalhado abaixo:

Período	Prazo de Entrega	Data do Envio	Situação
1º bimestre	28/04/2017	27/04/2017	Dentro do Prazo
2º bimestre	05/06/2017	24/05/2017	Dentro do Prazo
3º bimestre	05/08/2017	26/07/2017	Dentro do Prazo
4º bimestre	05/10/2017	27/09/2017	Dentro do Prazo
5º bimestre	05/12/2017	21/11/2017	Dentro do Prazo
6º bimestre	05/02/2018	26/01/2018	Dentro do Prazo

Quanto ao Relatório de Gestão Fiscal (RGF), o processo foi encaminhado, via Sistema e-Contas, conforme detalhado abaixo:

Período	Prazo de Entrega	Data do Envio	Situação
1º semestre	05/08/2017	27/07/2017	Dentro do Prazo
2º semestre	05/02/2018	26/01/2018	Dentro do Prazo

Os referidos processos foram analisados pela unidade de auxílio técnico responsável, por meio do Módulo Análise, do Sistema e-Contas, respeitando-se os pontos de controle definidos na Resolução TCE/MS nº 49/2016, Art. 25.

Encontram-se apensados aos autos os seguintes processos, conforme determina o Art. 25, § 3º, da referida Resolução:

a) TC/6837/2017 – Relatório Resumido De Execução Orçamentária - RREO;
b) TC/15348/2017 - Relatório de Gestão Fiscal - RGF.

2.2.3. Prestação de Contas Anual

No que se refere à remessa obrigatória de informações, dados e documentos, consoante Manual de Peças Obrigatórias, verifica-se que a presente prestação de contas não foi instruída com os documentos definidos na Resolução TCE/MS nº 54/2016, Anexo III, item 3.1.1, “B” (conforme apurado no Apêndice A).

Constataram-se ausência ou inconformidade nos documentos relacionados no quadro abaixo:

Ordem	Descrição	Apontamento
47	Inventário Analítico dos bens móveis e imóveis, consolidado (Lei nº 4.320/64, Arts. 94 95 e 96)	Não foi encaminhado o inventário de Bens Imóveis.

Este documento é cópia do original assinado digitalmente por: JOAO GUILHERME OLIVEIRA FILGUEIRAS - 15/09/20 08:17 / LAZARO MAXWEL BORGES - 15/09/20 08:45
Para validar a assinatura acesse o site https://assinador.tce.ms.gov.br/Conferencia e informe o código: 7107511D7F74D

3. INSTRUMENTOS DE PLANEJAMENTO

Os instrumentos de planejamento da ação governamental estão descritos na Constituição Federal de 1988, art. 165, a saber: o PPA - Plano Plurianual, a LDO - Lei de Diretrizes Orçamentárias e a LOA - Lei Orçamentária Anual.

3.1. PLANO PLURIANUAL

O Plano Plurianual - PPA tem como função estabelecer as diretrizes, objetivos e metas de médio prazo da administração pública. A Lei Municipal nº 1016 de 30 de dezembro de 2013, dispõe sobre o PPA para o quadriênio de 2014/2017.

3.2. LEI DE DIRETRIZES ORÇAMENTÁRIAS

Cabe à Lei de Diretrizes Orçamentárias - LDO, anualmente, enunciar as políticas públicas e respectivas prioridades para o exercício seguinte, orientar a elaboração do orçamento (Lei Orçamentária Anual), dispor sobre alterações na legislação tributária e estabelecer a política de aplicação das agências financeiras oficiais de fomento. As diretrizes para o exercício de 2017 foram estabelecidas através da Lei Municipal nº 1069, de 04 de julho de 2016.

3.3. LEI ORÇAMENTÁRIA ANUAL

Cabe à Lei Orçamentária Anual – LOA estimar a receita e fixar a programação das despesas para o exercício financeiro, visto que é o instrumento que viabiliza a execução do plano de trabalho do exercício a que se refere.

A LOA do Município de Ribas do Rio Pardo, para o exercício de 2017 foi aprovada pelo Poder Legislativo através da Lei Municipal nº 1071, de 27/09/2016, sendo totalizado no montante de R$ 86.694.000,00, de igual valor para Receitas e Despesas e conforme o Quadro das Dotações por Órgãos do Governo: Poder Executivo e Poder Legislativo (XML nº 16 – OP) contemplou as seguintes unidades gestoras no Orçamento Programa – OP:

Nr.	UNIDADES ORÇAMENTÁRIAS	TOTAL
1	288277 - FUNDO DE MANUTENÇÃO E DESENVOLVIMENTO DA EDUCAÇÃO BÁSICA E DE VALORIZAÇÃO DOS PROFISSIONAIS DA EDUCAÇÃO DE RIBAS DO RIO PARDO	12.440.000,00
2	288162 - FUNDO MUNICIPAL DE ASSISTÊNCIA SOCIAL DE RIBAS DO RIO PARDO	1.686.000,00
3	288142 - FUNDO MUNICIPAL DE HABITAÇÃO DE INTERESSE SOCIAL DE RIBAS DO RIO PARDO	300.000,00
4	288143 - FUNDO MUNICIPAL DE INVESTIMENTOS SOCIAIS DE RIBAS DO RIO PARDO	822.000,00
5	287396 - FUNDO MUNICIPAL DE MEIO AMBIENTE DE RIBAS DO RIO PARDO	1.002.000,00
6	288144 - FUNDO MUNICIPAL PARA INFANCIA E A ADOLESCENCIA DE RIBAS DO RIO PARDO	30.000,00
7	311708 - FUNDO MUNICIPAL DE CULTURA DO MUNICÍPIO DE RIBAS DO RIO PARDO/MS	500.000,00
8	287913 - FUNDO MUNICIPAL DE SAÚDE DE RIBAS DO RIO PARDO	21.970.000,00
9	288164 - PREFEITURA MUNICIPAL DE RIBAS DO RIO PARDO	43.556.000,00
10	288278 - CÂMARA MUNICIPAL DE RIBAS DO RIO PARDO	4.288.000,00
		86.694.000,00

Este documento é cópia do original assinado digitalmente por: JOAO GUILHERME OLIVEIRA FILGUEIRAS - 15/09/20 08:17 / LAZARO MAXWEL BORGES - 15/09/20 08:45
Para validar a assinatura acesse o site https://assinador.tce.ms.gov.br/Conferencia e informe o código: 7107511D7F74D

4. GESTÃO ORÇAMENTÁRIA, FINANCEIRA E PATRIMONIAL

Verificação do cumprimento das exigências da Constituição Federal de 1988, Lei Complementar nº 101/2000, Lei nº 4.320/64, Manual de Contabilidade Aplicada ao Setor Público - MCASP 7º Edição, Manual dos Demonstrativos Fiscais - MDF 7º Edição, Normas Brasileiras de Contabilidade aplicadas ao Setor Público (NBCs TSP) e Instruções de Procedimentos Contábeis (IPCs), bem como demais normas pertinentes editadas por esta Corte de Contas e por órgãos afins.

4.1. CUMPRIMENTO DAS DETERMINAÇÕES CONSTITUCIONAIS

Neste exame são consideradas as diretrizes e os mandamentos expressos na Constituição Federal de 1988 (CF/88).

4.1.1. Créditos Adicionais

4.1.1.1. Autorização para abertura de créditos adicionais

O orçamento anual por ser alterado por meio de créditos adicionais[1]. Consoante a Lei nº 4.320/64, Arts. 42 e 43, os créditos suplementares e especiais serão abertos por decreto do Poder Executivo. Para isso, é necessário haver disponibilidade de recursos, prévia exposição justificada e autorização legislativa.

A Lei Orçamentária Anual dispôs, quanto aos créditos adicionais:

> Art. 5º. O Poder Executivo, respeitada as demais prescrições constitucionais e nos termos da Lei nº. 4.320/64 fica autorizado a abrir créditos adicionais suplementares até o valor correspondente a 20% (vinte por cento) sobre o total da despesa fixada no orçamento geral do Município, utilizando os recursos previstos no § 1º do Artigo 43 da Lei Federal nº 4.320/64, com a finalidade de incorporar valores que excedam as previsões constantes desta lei, podendo remanejar dotações entre as diversas unidades orçamentárias e diferentes fontes de receita previstas nesta lei.
> Parágrafo Único. Excluem-se do limite estabelecido para a abertura de créditos adicionais suplementares para utilização dos Poderes Executivo e Legislativo, as suplementações de dotações visando o atendimento à ocorrência das seguintes situações:
> I – Insuficiência de dotação dentro de um mesmo grupo de despesa;
> II – Insuficiência de dotação com despesas com Pessoal e Encargos Sociais;
> III – insuficiência de dotação nos grupos de despesas 2- Juros e Encargos da Dívida e 6- Amortização da Dívida;
> IV – Suplementações para atender despesas com o pagamento das Dívidas

[1] O Art. 41 da Lei nº 4.320/64 prevê que os créditos adicionais podem ser de três tipos: suplementares, especiais e extraordinários.

Este documento é cópia do original assinado digitalmente por: JOAO GUILHERME OLIVEIRA FILGUEIRAS - 15/09/20 08:17 / LAZARO MAXWEL BORGES - 15/09/20 08:45
Para validar a assinatura acesse o site https://assinador.tce.ms.gov.br/Conferencia e informe o código: 710751D7F74D

e Precatórios Judiciais;
V – suplementações que se utilizem dos valores apurados com superávit financeiro e excesso de arrecadação;
VI – insuficiência de dotação dentro do mesmo projeto ou atividade, no limite dos mesmos;
VII - para atender insuficiência de dotação dentro do mesmo grupo de fontes de recursos.
VIII - para atender despesas com educação do ensino fundamental e infantil;
IV – para atender despesas com ações e serviços de saúde.

Assim, por meio da Lei Municipal nº 1071, de 27 de setembro de 2016, o Poder Executivo foi autorizado a abrir créditos adicionais suplementares no percentual de 20%, correspondente ao montante de R$ 17.338.800,00, conforme demonstrado na tabela a seguir:

Autorização para abertura créditos adicionais		
Descrição		**Valor**
Total da despesa fixada		86.694.000,00
Limite para abertura de créditos suplementares (LOA 2017).	20%	17.338.800,00

4.1.1.2. Margem Orçamentária

Considerando a margem orçamentária estabelecida na Lei Orçamentária Anual, considera-se autorizada previamente a abertura de créditos suplementares diretamente por decreto até o limite de R$ 17.338.800,00, correspondendo a 20,00% da despesa fixada na LOA. Foram abertos créditos, utilizando a margem orçamentária, no montante de R$ 15.854.364,46, o que corresponde a 18,29% da margem.

Margem Orçamentária	Valor Informado	Valor Calculado
CRÉDITOS SUPLEMENTARES	**61.156.558,62**	
Inciso I Superávit Financeiro	0,00	
Inciso II Excesso de Arrecadação	1.700.000,00	
Inciso III Anulação Total ou Parcial de Dotação	59.456.558,62	
Inciso IV Operações de Credito	0,00	
(-) EXCLUSÕES PARA O CÁLCULO DA MARGEM	**45.302.194,16**	
Pessoal e Encargos Sociais	19.724.468,20	
Dívidas	767.281,60	
Precatórios	549.000,00	
Outra Exclusões	24.261.444,36	
ABERTURA DE CRÉDITO UTILIZANDO A MARGEM ORÇAMENTÁRIA	**15.854.364,46**	**18,29**

Fonte: LOA, Subanexo do Demonstrativo de Créditos Adicionais – XML nº 10 (fl. 276); Demonstrativo de Créditos Adicionais – XML nº 9 (fls. 122-275); Decretos (fls. 326-400).

4.1.1.3. Alterações orçamentárias

Conforme apurado, houve alteração na dotação orçamentária em razão da abertura de créditos adicionais suplementares e especiais. A despesa autorizada do Município foi alterada para R$ 88.385.500,00, conforme quadro abaixo:

Este documento é cópia do original assinado digitalmente por: JOAO GUILHERME OLIVEIRA FILGUEIRAS - 15/09/20 08:17 / LAZARO MAXWEL BORGES - 15/09/20 08:45
Para validar a assinatura acesse o site https://assinador.tce.ms.gov.br/Conferencia e informe o código: 7107510D7F74D

Descrição	Valor
Dotação Inicial	**86.694.000,00**
Inciso I Superávit Financeiro	0,00
Inciso II Excesso de Arrecadação	1.700.000,00
Inciso III Anulação Total ou Parcial de Dotação	59.445.058,62
Inciso IV Operações de Crédito	0,00
(-) Cancelamento de Dotação (Suplementares por Anulação)	59.456.558,62
Total da Despesa Autorizada	**88.385.500,00**

Fonte: Demonstrativo de Abertura de Créditos Adicionais, Anexo 11 e Decretos (peças 116-400).

4.1.2. Aplicação em Manutenção e Desenvolvimento do Ensino - MDE

O art. 212 da Constituição Federal e o art. 69 da Lei Federal n° 9.394/96 estabelecem que sejam aplicados na Manutenção e Desenvolvimento do Ensino - MDE, o mínimo de 25% da receita resultante de impostos, compreendidas as transferências constitucionais, conforme demonstrado abaixo:

Apuração das Despesas com Manutenção e Desenvolvimento do Ensino	
Receita com Impostos	68.624.064,85
Total da Despesa para fins de limite	24.692.195,45
% Aplicado	**35,98%**

Fonte: Memória de Cálculo constante no Apêndice B.

Conforme demonstrado na tabela acima, o município cumpriu o art. 212 da CF/88, aplicando **35,98%** da receita resultante da arrecadação de impostos e de transferências dessa natureza na manutenção e desenvolvimento do ensino.

4.1.2.1. Aplicação na remuneração dos profissionais do magistério da educação básica

No mínimo, 60% dos recursos anuais totais do FUNDEB devem ser destinados ao pagamento da remuneração dos profissionais do magistério da educação básica em efetivo exercício na rede pública, conforme a Lei Federal nº 11.494/07, art. 22.

Apuração das Despesas com Profissionais do Magistério em Efetivo Exercício – FUNDEB	
Receitas recebidas do FUNDEB	12.478.695,25
Pagamento dos Profissionais do Magistério	13.347.085,71
Deduções para fins de Limite do FUNDEB – 60%	580.125,35
Mínimo de 60% do FUNDEB na remuneração do magistério	**102,31 %**

Fonte: Memória de Cálculo constante no Apêndice B.

Conforme se observa, o Município cumpriu o limite estabelecido no artigo 22 da Lei Federal n.º 11.494/07, tendo aplicado **102,31%** destes recursos no pagamento da remuneração dos profissionais do magistério.

4.1.2.2. Limite do saldo da conta do FUNDEB

Os recursos do FUNDEB devem ser utilizados no exercício financeiro em que

Este documento é cópia do original assinado digitalmente por: JOAO GUILHERME OLIVEIRA FILGUEIRAS - 15/09/20 08:17 / LAZARO MAXWEL BORGES - 15/09/20 08:45
Para validar a assinatura acesse o site https://assinador.tce.ms.gov.br/Conferencia e informe o código: 7107510D7F74D

forem creditados, em ações consideradas como de manutenção e desenvolvimento do ensino para a educação básica pública. Admite-se, porém, que até 5% dos recursos recebidos à conta do Fundo, inclusive relativos à complementação da União, poderão ser utilizados no primeiro trimestre do exercício imediatamente subsequente, mediante abertura de crédito adicional, conforme o art. 21, § 2º, da Lei Federal nº 11.494/07.

A tabela a seguir demonstra que houve um saldo remanescente de R$ 68.415,29 (sessenta e oito mil, quatrocentos e quinze reais e vinte e nove centavos) a ser utilizado no exercício de 2017. Verifica-se também, que os recursos foram utilizados no primeiro trimestre do ano de 2017.

Controle da utilização de recursos do exercício anterior	
Recursos recebidos do FUNDEB em 2016 que não foram utilizados	68.415,29
Despesas custeadas com o saldo do item 20 até o 1º trimestre de 2017	68.415,29

Fonte: Memória de Cálculo constante no Apêndice B

Verifica-se, através da tabela abaixo, que não houve saldo residual dos recursos anuais do FUNDEB a ser utilizado no exercício seguinte, assim sendo, cumpriu o disposto no art. 21, § 2º, da Lei Federal nº 11.494/07, visto que o montante aplicado superou (ou a totalidade) os recursos recebidos no exercício.

Saldo residual do FUNDEB para o exercício seguinte	
TOTAL DAS DESPESAS DO FUNDEB PARA FINS DE LIMITE	**12.872.011,43**
Mínimo de 60% do FUNDEB na Remuneração do Magistério	102,31
Máximo de 40% em Despesa com MDE, que não Remuneração do Magistério	0,84
Máximo de 5% não Aplicado no Exercício	**-3,15**

Fonte: Memória de Cálculo constante no Apêndice B

4.1.3. Aplicação em Ações e Serviços Públicos de Saúde - ASPS

Consoante estabelecido na Lei Complementar nº 141/2012, art. 7º, os Municípios deverão aplicar anualmente em ações e serviços públicos de saúde, no mínimo, **15%** (quinze por cento) do produto da arrecadação dos impostos a que se refere o art. 156 e dos recursos de que tratam o art. 158 e o art. 159, inciso I, alínea b e § 3º, todos da Constituição Federal.

No exercício sob análise, a aplicação dos recursos em ações e serviços públicos de saúde foi realizada conforme tabela a seguir:

Apuração das Despesas com Ações e Serviços Públicos de Saúde	
Receita com Impostos	68.624.064,85
Despesas com Ações e Serviços Públicos de Saúde	13.827.985,72
% Aplicado	**20,15%**

Fonte: Memória de Cálculo constante no Apêndice C

Conforme demonstrado na tabela acima, o Município cumpriu a Lei Complementar nº 141/2012, art. 7º, aplicando **20,15%** do produto da arrecadação

Este documento é cópia do original assinado digitalmente por: JOAO GUILHERME OLIVEIRA FILGUEIRAS - 15/09/20 08:17 / LAZARO MAXWEL BORGES - 15/09/20 08:45
Para validar a assinatura acesse o site https://assinador.tce.ms.gov.br/Conferencia e informe o código: 7107510D7F74D

dos impostos com ações e serviços públicos de saúde.

4.1.4. Repasse do Duodécimo ao Poder Legislativo Municipal

Conforme estabelecido no Art. 29-A da Constituição Federal, o repasse financeiro a ser efetuado pelo Poder Executivo à Câmara Municipal, para custear as despesas do Poder Legislativo, não poderá ultrapassar os limites definidos no *caput* do citado artigo, bem como não poderá ser inferior à proporção fixada na Lei Orçamentária. Tais determinações encontram-se dispostas nos Art. 29-A, § 2º, incisos I e III, da CF/88.

Duodécimos repassados à Câmara Municipal	Valores	%
1. Receita Base Constitucional [1]	**68.492.445,17**	**100**
2. Valor do Limite Constitucional Calculado	**4.794.471,16**	**7,00**
3. Valor autorizado na Lei Orçamentária Anual (LOA)		**-**
4. Duodécimo Repassado à Câmara Municipal	4.862.851,92	6,31
5. Gastos com Inativos da Câmara Municipal	0,00	-
6. Duodécimo Repassado para fins de Limite (4 – 5)	**4.862.851,92**	**7,10**
7. Devolução de Duodécimo	1.815.859,36	
8. Duodécimo líquido Repassado (6 – 7)	**3.047.459,98**	**4,45**

Fonte: Anexo 10 do exercício anterior – Consolidado (fls. 418-427), Anexo 13 – Executivo (fls. 1133-1134
[1] Memória de Cálculo constante no Apêndice D.

No exercício de 2017, o repasse do duodécimo ao Poder Legislativo Municipal, se deu da seguinte forma:

Cumpriu o limite constitucional, vez que o valor líquido repassado à Câmara Municipal representou **4,45%,** portanto, abaixo do teto de 7,00% conforme Art. 29-A, da CF/1988.

4.1.5. Cumprimento da "Regra de Ouro"

O cumprimento da denominada "Regra de Ouro" das finanças públicas está consagrado no inciso III do art. 167 da Constituição Federal e no § 1º inciso II art. 6º da Resolução do Senado Federal 48/2007.

Descrição	Valor
Receitas de Operações de Créditos	0,00
Despesa de Capital	3.329.775,33
(-) Incentivos Fiscais a Contribuinte	0,00
(-) Incentivos Fiscais a Contribuinte por Instituições Financeiras	0,00
Despesa de Capital Líquida	**3.329.775,33**

Fonte: Anexo 12 – Balanço Orçamentário – Consolidado (fls. 401-403)

De acordo com o Balanço Orçamentário não houve no exercício realização de receitas de operação de crédito. De outro modo, as despesas de capital totalizaram R$ 3.329.775,33. Neste sentido, considera-se que houve cumprimento do dispositivo constitucional.

Este documento é cópia do original assinado digitalmente por: JOAO GUILHERME OLIVEIRA FILGUEIRAS - 15/09/20 08:17 / LAZARO MAXWEL BORGES - 15/09/20 08:45
Para validar a assinatura acesse o site https://assinador.tce.ms.gov.br/Conferencia e informe o código: 7107510D7F74D

4.2. CUMPRIMENTO DA LEI DE RESPONSABILIDADE FISCAL

Neste exame são considerados as diretrizes e os mandamentos expressos na Lei Complementar nº 101/2000.

4.2.1. Receita Corrente Líquida

Consoante disposto na LC nº 101/2000, art. 2º, inciso IV, apurou-se a Receita Corrente Líquida conforme tabela abaixo:

RECEITA CORRENTE LÍQUIDA – RCL (LC Nº 101/2000, ART. 2º, IV, "C")	VALORES
1. Receita Corrente	**94.140.659,97**
2. Contribuição dos Servidores para o Plano de Previdência	0,00
3. Compensações Financeiras entre o Regime Geral e os Regimes Próprios de Previdência dos Servidores	0,00
4. Dedução de Receita para Formação do FUNDEB	10.576.711,91
5. Receita Corrente Líquida = (1 - 2 - 3 - 4)	**83.563.948,06**
6. Transferências obrigatórias da União relativas às emendas individuais (§ 13, art. 166 da CF)	0,00
7. Receita Corrente Líquida Ajustada = (5 - 6)	**83.563.948,06**

Fonte: Memória de Cálculo constante no Apêndice E.

Para o cálculo da Receita Corrente Líquida, as Receitas Correntes foram consideradas pelo valor líquido de deduções (restituições, descontos, retificações e outras), conforme orientação contida no MDF – 7ª edição (item 03.03.05, p. 172).

4.2.2. Despesas com Pessoal

A Lei de Responsabilidade Fiscal – LRF (Lei Complementar nº 101/2000), em seu art. 18, define as despesas que compõe o total da despesa com pessoal. Na tabela abaixo, calculou-se a despesa de pessoal do Município de RIBAS DO RIO PARDO para o exercício de 2017.

DEMONSTRATIVO DA DESPESA COM PESSOAL			
Despesa com pessoal	**Poder Executivo**	**Poder Legislativo**	**Total**
1. Despesa Bruta com Pessoal	**47.780.652,81**	**2.360.968,05**	**50.141.620,86**
1.1. Pessoal Ativo	47.775.543,68	2.360.968,05	50.136.511,73
1.2. Pessoal Inativo e Pensionista	5.109,13	0,00	5.109,13
1.3. Outras Despesas de Pessoal decorrentes de Contratos de Terceirização (§ 1º do art. 18 da LRF)	0,00	0,00	0,00
2. Despesas não Computadas (art. 19, § 1º da LRF)	**477.088,82**	**0,00**	**477.088,82**
2.1. Indenizações e Restituições Trabalhistas	363.775,71	0,00	363.775,71
2.2 Sentenças Judiciais	0,00	0,00	0,00
2.3. Despesas de Exercícios Anteriores	113.313,11	0,00	113.313,11
2.4. Inativos e Pensionistas com Recursos Vinculados	0,00	0,00	0,00
3. Despesa Liquida com Pessoal (1-2)	**47.303.563,99**	**2.360.968,05**	**49.664.532,04**

Fonte: Anexo 2 – Consolidado (fl. 121).

Este documento é cópia do original assinado digitalmente por: JOAO GUILHERME OLIVEIRA FILGUEIRAS - 15/09/20 08:17 / LAZARO MAXWEL BORGES - 15/09/20 08:45
Para validar a assinatura acesse o site https://assinador.tce.ms.gov.br/Conferencia e informe o código: 710751D7F74D

Conforme disposto na Lei Complementar nº 101/2000, a Despesa Total com Pessoal não poderá exceder os seguintes percentuais da Receita Corrente Líquida:

Municípios: **60%** (sessenta por cento), sendo **54%** (cinquenta e quatro por cento) para o Executivo e **6%** (seis por cento) para o Legislativo (Art. 19 e 20 da LC nº 101/2000).

Considerando a Despesa com Pessoal apurada na tabela acima, o gasto com pessoal no Município de RIBAS DO RIO PARDO atingiu os seguintes limites:

APURAÇÃO DO CUMPRIMENTO DO LIMITE LEGAL	Poder Executivo	Poder Legislativo	Total
RECEITA CORRENTE LÍQUIDA AJUSTADA	83.563.948,06	83.563.948,06	83.563.948,06
DESPESA TOTAL COM PESSOAL	47.303.563,99	2.360.968,05	49.664.532,04
% DA DESPESA SOBRE A RCL AJUSTADA	**56,61**	**2,83**	**59,43**
LIMITE MÁXIMO (Art. 19, III e Art. 20, III, da LRF)	45.124.531,95	5.013.836,88	50.138.368,84
LIMITE PRUDENCIAL = (95%) (parágrafo único do art. 22 da LRF)	42.868.305,35	4.763.145,04	47.631.450,39
LIMITE DE ALERTA = (90%) (inciso II do §1º do art. 59 da LRF)	40.612.078,76	4.512.453,20	45.124.531,95

O demonstrativo evidencia o não cumprimento do Art. 20, III, “b”, da Lei Complementar nº 101/2000.

4.2.3. Restos a Pagar

Determina o inciso III do Art. 55 da LC nº 101/2000 que nos Relatórios de Gestão Fiscal dos Poderes do 3º quadrimestre de cada exercício sejam incluídos demonstrativos das disponibilidades de caixa em trinta e um de dezembro e da inscrição das despesas em restos a pagar.

Especificação	Destinação de Recursos			
	Consolidado	Câmara Municipal	RPPS	Valor Considerado (4 = 1 - 2 - 3)
Disponibilidade de Caixa Bruta	**5.952.819,27**	**0,00**	**0,00**	**5.952.819,27**
(-) Restos a Pagar Liquidados e Não Pagos de Exercícios Anteriores	118.198,09	0,00	0,00	118.198,09
(-) Restos a Pagar Liquidados e Não Pagos do Exercício Atual	3.260.551,77	0,00	0,00	3.260.551,77
(-) Restos a Pagar Empenhados e Não Liquidados de Exercícios Anteriores	5.966,31	0,00	0,00	5.966,31
(-) Demais Obrigações Financeiras	2.960.130,13	0,00	0,00	2.960.130,13
(-) Insuficiência Financeira Verificado no Consórcio Público				
Disponibilidade de Caixa Líquida (antes da Inscrição em RP Não Processados do Exercício)	**- 392.027,03**			**- 392.027,03**
Restos a Pagar Empenhados e Não Liquidados do Exercício	1.120.502,44	0,00	0,00	1.120.502,44
Empenhos Não Liquidados Cancelados (Não inscritos por Insuficiência Financeira)	0,00			0,00

Fonte: Anexo 14 – Consolidado (fls. 407-408), Anexo 13 – Consolidado (fls. 404-406), Anexo 17 – Consolidado (fl. 414) e RGF - Anexo 5 (TC/MS nº 10904/2018, fl. 19).

Este documento é cópia do original assinado digitalmente por: JOAO GUILHERME OLIVEIRA FILGUEIRAS - 15/09/20 08:17 / LAZARO MAXWEL BORGES - 15/09/20 08:45
Para validar a assinatura acesse o site https://assinador.tce.ms.gov.br/Conferencia e informe o código: 7107510D7F74D

Conforme quadro anterior verifica-se que o Município, desconsiderando os valores relativos ao Regime Próprio de Previdência Social – RPPS e à Câmara Municipal, inscreveu o montante de R$ 1.120.502,44 em restos a pagar não processados, dos quais o montante de 392.027,03 sem a devida disponibilidade de caixa, contrariando o disposto no inciso III, itens 3 e 4, do art. 55, da Lei de Responsabilidade Fiscal – LRF.

4.2.4. Dívida Pública

Estabelece o art. 3º da Resolução nº 40/2001 do Senado Federal que a dívida consolidada liquida dos Municípios não poderá exceder a 120% da Receita Corrente Líquida apurada na forma do art. 2º da referida Resolução.

A tabela abaixo evidencia a relação DCL/RCL:

Demonstrativo da Dívida Consolida Líquida	Exercício Anterior	2º semestre/2017
DÍVIDA CONSOLIDADA - DC (I)	3.730.892,65	3.639.082,44
DEDUÇÕES (II)	677.391,88	2.214.069,41
DÍVIDA CONSOLIDADA LÍQUIDA[2] (DCL) (III) = (I - II)	**3.053.500,77**	**1.425.013,03**
RECEITA CORRENTE LÍQUIDA - RCL	**78.650.669,80**	**83.563.948,06**
% da DC sobre a RCL (I/RCL)	**47,44**	**43,55**
% da DCL sobre a RCL (III/RCL)	**38,82**	**17,06**
LIMITE DEFINIDO POR RESOLUÇÃO DO SENADO FEDERAL - <120%>	94.380.803,76	100.276.737,67
LIMITE DE ALERTA (inciso III do § 1º do art. 59 da LRF) - <108%>	84.942.723,38	90.249.063,90

Fonte: Memória de Cálculo constante no Apêndice F.

Fica evidenciado o cumprimento pelo Município do dispositivo supramencionado, tendo em vista que, conforme demonstrado, a relação DCL/RCL encontra-se em **17,06%**.

Contudo, verificou-se uma divergência entre o montante apresentado no extrato do credor e no Anexo 2 do RGF ambos R$ 3.697.853,18 e o valor apresentado no anexo 16 – Demonstrativo da dívida fundada (fl. 411) no montante de R$ 3.639.082,44, apresentando uma diferença de R$ 58.770,74.

4.2.5. Transparência Fiscal

No tocante à transparência da gestão fiscal, o Art. 48, *caput* e § 1º, da Lei Complementar nº 101/2000 (LRF), preconiza o dever de dar ampla divulgação, inclusive em meios eletrônicos de acesso público, às prestações de contas e respectivo parecer prévio, bem como liberar ao pleno conhecimento e acompanhamento da sociedade, em tempo real, as informações pormenorizadas sobre a execução orçamentária e financeira. Ainda, consoante Art. 48-A da LRF, os entes disponibilizarão o acesso a informações referentes às despesas e receitas.

Este documento é cópia do original assinado digitalmente por: JOAO GUILHERME OLIVEIRA FILGUEIRAS - 15/09/20 08:17 / LAZARO MAXWEL BORGES - 15/09/20 08:45
Para validar a assinatura acesse o site https://assinador.tce.ms.gov.br/Conferencia e informe o código: 7107510D7F74D

Tribunal de Contas do Estado de Mato Grosso do Sul

COORDENADORIA DE CONTAS DOS MUNICÍPIOS

Em consulta ao endereço eletrônico da Prefeitura na internet, https://web.neainformatica.com.br/transparencia/index.xhtml?cliente=pmrrp, em 27/08/2020, constatou-se a seguinte situação:

DA TRANSPARÊNCIA ATIVA		
Fonte:		
	Aspectos observados	**Cumpre**
Art. 48 § 1º e 48 - A da LRF (LC 101/2000)	Plano Plurianual – PPA	Não
	Lei de Diretrizes Orçamentárias – LDO	Não
	Lei Orçamentária Anual - LOA	Não
	Execução Pormenorizada da Receita	Sim
	Execução Pormenorizada da Despesa	Sim
	Publicação dos Balanços	Não
	Publicação dos Demonstrativos Fiscais (RREO/RGF)	Não
	Versões simplificadas do RGF e RREO	Não

Pela análise, não foi possível comprovar a publicação dos Demonstrativos Contábeis em meios eletrônicos de acesso público, bem como informações quanto à execução pormenorizada da receita e despesa da Prefeitura. Quanto à publicação dos Demonstrativos do RREO/RGF, verificamos que a publicação não está disponível no site.

Logo, **não houve** o cumprimento da determinação dos Arts. 48 e 48-A, da Lei Complementar nº 101/2000 (LRF).

4.3. DEMONSTRAÇÕES CONTÁBEIS CONSOLIDADAS

As demonstrações contábeis (Balanço Orçamentário, Balanço Financeiro, Balanço Patrimonial, Demonstração das Variações Patrimoniais e Demonstração dos Fluxos de Caixa) devem seguir a normatização explicitada nos artigos 102, 103, 104 e 105 da Lei 4.320/1964, na Portaria STN nº 634/2013 e no MCASP – 7ª Edição, aprovado pela Portaria STN nº 840/2016.

4.3.1. Balanço Orçamentário

O Balanço Orçamentário evidencia as receitas e as despesas orçamentárias, detalhadas em níveis relevantes de análise, confrontando o orçamento inicial e as suas alterações com a execução, demonstrando o resultado orçamentário, consoante o disposto no art. 102 da Lei Federal nº 4.320/64.

4.3.1.1. Execução Orçamentária da Receita

A receita realizada atingiu o montante R$ 84.284.892,00. Em confrontação com a previsão atualizada R$ 86.694.000,00, constata-se que houve insuficiência de arrecadação no percentual de 97,22% do montante previsto.

Este documento é cópia do original assinado digitalmente por: JOAO GUILHERME OLIVEIRA FILGUEIRAS - 15/09/20 08:17 / LAZARO MAXWEL BORGES - 15/09/20 08:45
Para validar a assinatura acesse o site https://assinador.tce.ms.gov.br/Conferencia e informe o código: 7107511D7F74D

Execução Orçamentária da Receita			
Receitas	**Previsão Atualizada**	**Receitas Realizadas**	**AH (%)**
Receitas Correntes	82.245.000,00	83.563.948,06	
Receitas de Capital	4.449.000,00	720.943,94	
Operações de Crédito/Refinanciamento	0,00	0,00	
Total	**86.694.000,00**	**84.284.892,00**	**97,22**

Fonte: Balanço Orçamentário – Consolidado (fls. 401-403).

4.3.1.2. Execução Orçamentária da Despesa

A despesa empenhada alcançou o montante de R$ 83.516.275,52. Em confrontação com a dotação atualizada de R$ 88.385.500,00, verifica-se que houve economia na execução da despesa no percentual de 5,51%.

Execução Orçamentária da Despesa			
Despesas	**Dotação Atualizada**	**Despesa Empenhada**	**AH (%)**
Despesas Correntes	84.766.286,03	80.186.500,19	
Despesas de Capital	3.619.213,97	3.329.775,33	
Reserva de Contingência	0,00	0,00	
Reserva do RPPS	0,00	0,00	
Amortização da Dívida/Refinanciamento	0,00	0,00	
Total	**88.385.500,00**	**83.516.275,52**	**94,49**

Fonte: Balanço Orçamentário - Consolidado (fls. 401-403).

4.3.1.3. Resultado Orçamentário

No exercício 2017, a receita realizada atingiu o montante R$ 84.284.892,00. No que concerne à execução da despesa, verifica-se por meio de análise ao Balanço Orçamentário que a despesa empenhada perfaz R$ 83.516.275,52.

Pela confrontação das Receitas Realizadas com as Despesas Empenhadas, verifica-se que houve um Superávit Orçamentário no valor de R$ 768.616,48.

4.3.1.4. Execução dos Restos a Pagar

EXECUÇÃO DE RESTOS A PAGAR						
	Em Exercícios Anteriores	**Em 31 de Dezembro do Exercício Anterior**	**Liquidados**	**Pagos**	**Cancelados**	**Saldo**
Restos a Pagar Não Processados	70.427,14	91.704,17	26.000,00	91.000,00	0,00	71.131,31
Restos a Pagar Processados e Não Processados Liquidados	3.775.096,77	0,00	-	3.656.653,38	245,30	118.198,09

Fonte: Balanço Orçamentário - Consolidado (fls. 401-403).

Observa-se que o Município de Ribas do Rio Pardo possui um saldo de restos a pagar referentes a exercícios anteriores no montante de R$ 189.329,40, sendo R$ 71.131,31, referentes a restos a pagar não processados, e R$ 118.198,09, referentes a restos a pagar processados.

Este documento é cópia do original assinado digitalmente por: JOAO GUILHERME OLIVEIRA FILGUEIRAS - 15/09/20 08:17 / LAZARO MAXWEL BORGES - 15/09/20 08:45
Para validar a assinatura acesse o site https://assinador.tce.ms.gov.br/Conferencia e informe o código: 7107511D7F74D

4.3.1.5. Distorções Identificadas no Balanço Orçamentário

Constataram-se as seguintes inconsistências em relação aos saldos registrados no Balanço Orçamentário:

4.3.1.5.1. Inconsistência no saldo das contas contábeis

Conforme tabela abaixo, verificou-se uma divergência entre os restos a pagar não processados apresentado no Anexo 12 – Balanço Orçamentário – Consolidado (fls 401-403) e no Anexo 17 – Demonstrativos da Dívida Flutuante – Consolidado (fls. 414).

Resto a Pagar não Processados			
	Saldo Inicial	Baixas	Saldo Final
Anexo 12	162.131,31	117.000,00	71.131,31
Anexo 17	96.966,31	91.000,00	5.966,31

Bem como o montante inscrito em restos a pagar não processados no Anexo 17 apresentado é de R$ 1.120.502,44 e o saldo de empenho não processados do Anexo 12 é de R$ 1.123.860,65, apresentando uma divergência no montante de R$ 3.358,21.

4.3.2. Balanço Financeiro

O Balanço Financeiro evidencia as receitas e despesas orçamentárias, bem como os ingressos e dispêndios extraorçamentários, conjugados com os saldos de caixa do exercício anterior e os que se transferem para o início do exercício seguinte.

O Resultado Financeiro no exercício de 2017 foi positivo, em R$ 1.500.330,62, e sua formação é detalhada na tabela a seguir.

Resultado Financeiro do Exercício	
Ingressos/Dispêndios	**Valor**
Receitas Orçamentárias	84.284.892,00
(+) Transferências Financeiras Recebidas	15.863.810,80
(+) Recebimentos Extraorçamentários	18.621.288,54
(-) Despesa Orçamentária	83.516.275,52
(-) Transferências Financeiras Concedidas	18.874.880,85
(-) Pagamentos Extraorçamentários	14.878.504,35
= Resultado Financeiro do Exercício	**1.500.330,62**

Fonte: Balanço Financeiro – Consolidado (fls. 404-406).

Este documento é cópia do original assinado digitalmente por: JOAO GUILHERME OLIVEIRA FILGUEIRAS - 15/09/20 08:17 / LAZARO MAXWEL BORGES - 15/09/20 08:45
Para validar a assinatura acesse o site https://assinador.tce.ms.gov.br/Conferencia e informe o código: 7107511D7F74D

4.3.3. Balanço Patrimonial

O Balanço Patrimonial, estruturado em Ativo, Passivo e Patrimônio Líquido, evidencia qualitativa e quantitativamente a situação patrimonial da entidade pública, bem como os atos potenciais, que são registrados em contas de compensação (natureza de informação de controle).

SÍNTESE DO BALANÇO PATRIMONIAL					
Ativo	**Exercício Atual**	**Exercício Anterior**	**Passivo e Patrimônio Líquido**	**Exercício Atual**	**Exercício Anterior**
Ativo Circulante	25.608.057,32	20.174.321,03	Passivo Circulante	6.325.953,38	4.153.037,83
Ativo Não Circulante	46.273.945,87	45.222.891,31	Passivo Não Circulante	3.639.082,44	3.730.892,65
			Patrimônio Líquido	61.916.967,37	57.513.281,86
TOTAL DO ATIVO	**71.882.003,19**	**65.397.212,34**	**TOTAL DO PASSIVO E DO PATRIMONIO LÍQUIDO**	**71.882.003,19**	**65.397.212,34**

Fonte: Balanço Patrimonial – Consolidado (fls. 407-408)

Quadro dos Ativos e Passivos Financeiros e Permanentes					
Ativo (I)	**Exercício Atual**	**Exercício Anterior**	**Passivo (II)**	**Exercício Atual**	**Exercício Anterior**
Ativo Financeiro	5.952.819,27	4.452.488,65	Passivo Financeiro	7.461.207,48	4.168.222,29
Ativo Permanente	65.929.183,92	60.944.723,69	Passivo Permanente	3.639.082,44	3.730.892,65
SALDO PATRIMONIAL (III)=(I-II)				**60.781.713,27**	**57.498.097,40**

4.3.3.1. Dívida Ativa Tributária e Não Tributária

A dívida ativa constitui todos os créditos, tributários e não tributários, advindos de terceiros, pertencentes à Fazenda Pública, não cobrados ou não recolhidos ao erário.

Verifica-se que houve um aumento do saldo da Dívida Ativa na ordem de 17,30% em relação ao exercício anterior, conforme demostrado na tabela abaixo.

Dívida Ativa Tributária e não Tributária			
	Saldo do exercício anterior – 2016	**Saldo atual – 2017**	**Variação %**
Dívida Ativa Tributária (CP)	14.563.770,52	17.083.445,56	17,30
Dívida Ativa não Tributária (CP)	0,00	0,00	
Dívida Ativa Tributária (LP)	0,00	0,00	
Dívida Ativa não Tributária (LP)	0,00	0,00	
Total Dívida Ativa	**14.563.770,52**	**17.083.445,56**	**17,30**

Fonte: Balanço Patrimonial – Consolidado (fls. 404-406)

4.3.3.2. Obrigações de Curto Prazo

Considerando os valores demonstrados no Balanço Patrimonial, faz-se uma análise quanto à capacidade financeira de pagamento das obrigações de curto prazo contraídas pelo Município, registradas no Passivo Circulante, ou seja, aquelas exigíveis até doze meses após a data das demonstrações contábeis.

Este documento é cópia do original assinado digitalmente por: JOAO GUILHERME OLIVEIRA FILGUEIRAS - 15/09/20 08:17 / LAZARO MAXWEL BORGES - 15/09/20 08:45
Para validar a assinatura acesse o site https://assinador.tce.ms.gov.br/Conferencia e informe o código: 7107510D7F74D

A tabela abaixo apresentada os valores registrados pelo Município de Ribas do Rio Pardo no exercício de 2017.

Capacidade de pagamento imediato das dívidas de curto prazo		
Descrição	**Prefeitura Municipal**	**Consolidado**
Caixa e Equivalente de Caixa	4.571.785,60	5.952.819,27
Passivo Circulante	2.843.908,31	6.325.953,38
Capacidade de pagamento imediato	**1.727.877,29**	**- 373.134,11**

Fonte: Balanço Patrimonial – Consolidado (fls. 407-408), Balanço Patrimonial – Prefeitura (fls. 1135--1136)

Constata-se que o Município de encerrou o exercício de 2017 demonstrando que não tem capacidade para honrar imediatamente seus compromissos de curto prazo, se consideradas apenas suas disponibilidades de caixa.

4.3.3.3. Situação Patrimonial Líquida

A tabela a seguir demonstra a situação patrimonial líquida apurada no exercício de 2017.

Situação Patrimonial Líquida	
Especificação	**Valor**
Resultados de Exercícios Anteriores	57.513.281,86
Resultado Patrimonial do Exercício Atual	4.060.742,88
Ajustes de Exercícios Anteriores	342.942,63
Patrimônio Líquido apurado	**61.916.967,37**
Patrimônio Líquido registrado no Balanço Patrimonial	**61.916.967,37**

Fonte: Balanço Patrimonial – Consolidado (fls. 407-408), Demonstração das Variações Patrimoniais – Consolidado (fls. 409-410).

O Patrimônio Líquido de R$ 61.916.967,37 corresponde ao Patrimônio Líquido do Exercício Anterior, registrado no Balanço Patrimonial/2016, no montante de R$ 57.513.281,86, mais o Resultado Patrimonial verificado no exercício, superávit de R$ 4.060.742,88, apresentado na Demonstração das Variações Patrimoniais, mais os Ajustes de Exercícios Anteriores.

4.3.3.4. Distorções Identificadas no Balanço Patrimonial

Constataram-se as seguintes inconsistências em relação aos saldos registr ados no Balanço Patrimonial:

4.3.3.4.1. Divergência no saldo da conta do ativo imobilizado

A movimentação dos Bens Patrimoniais relativo aos Bens Móveis que constituem as Contas do Imobilizado, no montante e o apresentado no Demonstrativo da Movimentação de Bens Patrimoniais (fl. 810) no montante de R$ 11.009.408,34 diverge do apresentado no inventário de Bens Móveis (fls. 811-1115) R$ 8.821.341,34.

Este documento é cópia do original assinado digitalmente por: JOAO GUILHERME OLIVEIRA FILGUEIRAS - 15/09/20 08:17 / LAZARO MAXWEL BORGES - 15/09/20 08:45
Para validar a assinatura acesse o site https://assinador.tce.ms.gov.br/Conferencia e informe o código: 710751D7F74D

4.3.4. Demonstração das Variações Patrimoniais

A Demonstração das Variações Patrimoniais (DVP) evidenciará as alterações verificadas no patrimônio, resultantes ou independentes da execução orçamentária, e indicará o resultado patrimonial do exercício.

SÍNTESE DA DEMONSTRAÇÃO DAS VARIAÇÕES PATRIMONIAIS		
	Exercício Atual	**Exercício Anterior**
Variações Patrimoniais Aumentativas (I)	104.301.819,58	118.982.615,84
Variações Patrimoniais Diminutivas (II)	100.241.076,70	109.272.169,72
RESULTADO PATRIMONIAL DO PERÍODO (III)=(I-II)	**4.060.742,88**	**9.710.446,12**

Fonte: Demonstração das Variações Patrimoniais – Consolidado (fls. 409-410)

O Resultado Patrimonial apurado por meio de confrontação das Variações Patrimoniais Aumentativas (VPA) e das Variações Patrimoniais Diminutivas (VPD) se traduz em um Superávit de R$ 4.060.742,88.

4.3.5. Demonstração dos Fluxos de Caixa

A Demonstração dos Fluxos de Caixa (DFC) apresenta as entradas e saídas de caixa e as classifica em fluxos operacional, de investimento e de financiamento.

SÍNTESE DA DEMONSTRAÇÃO DOS FLUXOS DE CAIXA	Exercício Atual	Exercício Anterior
Fluxo de caixa líquido das atividades operacionais (I)	14.092.020,52	17.691.991,81
Fluxo de caixa líquido das atividades de investimento (II)	- 2.914.723,30	- 6.844.450,76
Fluxo de caixa líquido das atividades de financiamento (III)	- 403.880,23	- 821.992,61
GERAÇÃO LÍQUIDA DE CAIXA E EQUIVALENTE DE CAIXA (I+II+III)	**10.773.416,99**	**10.025.548,44**
Caixa e Equivalente de caixa inicial	4.452.488,65	0,00
Caixa e Equivalente de caixa final	5.952.819,27	4.452.488,65

Fonte: Demonstração dos Fluxos de Caixa – Consolidado (fls. 415-416)

O valor de Caixa e Equivalentes de Caixa Inicial somado à Geração Líquida de Caixa não totaliza um Caixa e Equivalentes de Caixa Final de R$ 5.952.819,27, conforme saldo registrado nos demonstrativos contábeis.

4.3.5.1. Distorções Identificadas na Demonstração dos Fluxos de Caixa

Constataram-se as seguintes inconsistências em relação aos saldos registrados na Demonstração dos Fluxos de Caixa:

4.3.5.1.1. Inconsistência no saldo das contas contábeis

Em análise, verificou-se que a DFC não foi devidamente preenchida, tendo em vista a existência de inconsistências em alguns lançamentos, conforme abaixo:

A Demonstração dos Fluxos de Caixa não foi preenchida conforme o MCASP

Este documento é cópia do original assinado digitalmente por: JOAO GUILHERME OLIVEIRA FILGUEIRAS - 15/09/20 08:17 / LAZARO MAXWEL BORGES - 15/09/20 08:45
Para validar a assinatura acesse o site https://assinador.tce.ms.gov.br/Conferencia e informe o código: 710751D7F74D

7ª edição, Parte V, Item 6.4, e a IPC 08/2014, **Item 18** de modo que "A soma dos três fluxos deverá corresponder à diferença entre o saldo de Caixa e Equivalentes de Caixa do exercício em relação ao saldo de Caixa e Equivalentes de Caixa do exercício anterior".

4.3.6. Notas Explicativas às Demonstrações Contábeis

Segundo o MCASP e NBC T 16.6 (Resolução nº 1.133/2008 – item 3) as Notas Explicativas são parte integrante das demonstrações aplicadas ao setor público.

No intuito de facilitar a compreensão das demonstrações contábeis por seus diversos usuários, por isso devem ser claras, sintéticas e objetivas. Devem conter informações relevantes não suficientemente evidenciadas ou que não constem nos demais demonstrativos contábeis.

Ao analisar a prestação de contas anual de governo do Município de Ribas do Rio Pardo, relativa ao exercício financeiro de 2017, verifica-se que não foram apresentadas notas explicativas.

5. FISCALIZAÇÕES REALIZADAS

Em consulta ao sistema e-TCE desta Corte de Contas, data de acesso: 31/08/2020 verificou-se a inexistência de tramitação de processos de fiscalização realizados no órgão, relativos aos atos de gestão praticados no exercício financeiro de 2017.

6. PARECER DO CONTROLE INTERNO

O órgão de controle interno do município emitiu Parecer Técnico Conclusivo Favorável à Prestação de Contas do exercício em análise (fls. 17-18).

Contudo cabe salientar que, embora o Parecer tenha sido favorável a aprovação, não indicou e/ou demonstrou uma efetiva atuação do Controle Interno, sendo o Parecer bem sucinto não demonstrando uma análise pormenorizadas das demonstrações contábeis.

7. CONCLUSÃO

Concluídos os exames relativos às contas, constataram-se os seguintes achados:

Este documento é cópia do original assinado digitalmente por: JOAO GUILHERME OLIVEIRA FILGUEIRAS - 15/09/20 08:17 / LAZARO MAXWEL BORGES - 15/09/20 08:45
Para validar a assinatura acesse o site https://assinador.tce.ms.gov.br/Conferencia e informe o código: 7107510D7F74D

Tribunal de Contas do Estado de Mato Grosso do Sul

COORDENADORIA DE CONTAS DOS MUNICÍPIOS

Item da Análise	Achados	Situação encontrada	Critério	Evidências
2.1	Intempestividade na Remessa.	Prestação de Contas entregue fora do prazo regimental.	Resolução nº 54/2016.	Item 2.1.
2.2.3	Inconsistência no encaminhamento de documentos obrigatórios.	Verificou-se que não foi encaminhado nos autos o inventário de Bens Imóveis.	Resolução nº 54/2016.	Item 2.2.3.
4.2.2.	Despesa com pessoal do executivo ultrapassou o limite legal.	Verificou-se que a despesa com pessoal foi acima do índice.	Lei Complementar n° 101/2000, art. 20, III	Tabela item 4.2.2
4.2.3	Inscrição de Restos a Pagar não Processados e Processados sem disponibilidade de caixa.	Verificou-se insuficiência de recursos para sustentar a inscrição de restos a pagar processados e não processados.	Lei Complementar nº 101/2000, art. 55, III	Anexo 14 – Consolidado (fls. 407-408); Anexo 13 – Consolidado (fls. 404-406); Anexo 17 – Consolidado (fl. 414)
4.2.4	Divergência entre o valor apresentado no Anexo 16 Dívida Funda e o extrato dos credores.	Verificou-se que o valor apresentado no anexo 16 diverge do montante apresentado no extrato da receita federal.	Lei n° 4.320/64, art. 98.	Anexo 16 – Consolidado (fl. 411); Extrato dos Credores da Dívida Fundada (fl. 412)
4.2.5	Ausência de Transparência Fiscal.	Verificou-se no site da transparência do município que os dados de 2017 não estão disponíveis.	Lei Complementar nº 101/2000, art. 48 e 48-A.	Site da Transparência do município constante no item 4.2.5.
4.3.1.5.	Divergência entre o Balanço Orçamentário e o Demonstrativo da Dívida Flutuante.	Os valores referentes aos Restos a Pagar não Processados apresentado no Anexo 12 e Anexo 17 estão divergentes.	Lei nº 4320/64, Arts. 90 e 92.	Anexo 12 – Consolidado (fls. 401-403); Anexo 17 – Consolidado (fl. 414)
4.3.3.4.1	Divergência no saldo da Conta do Ativo Imobilizado.	Verificou-se que o ativo imobilizado do Balanço Patrimonial diverge do montante apresentado no Inventário de Bens móveis, bem como não foi encaminhado o inventário de bens imóveis.	Lei nº 4.320/64, art. 94 e 96.	Anexo 14 – Consolidado (fls. 407 – 408); Inventário Analítico de Bens Móveis (fls. 815-1115).
4.3.5.1.1.	Inconsistência no saldo das contas contábeis	Verificou-se que a geração de caixa	MCASP 7ª edição, Parte V,	Anexo 18 – Consolidado

Este documento é cópia do original assinado digitalmente por: JOAO GUILHERME OLIVEIRA FILGUEIRAS - 15/09/20 08:17 / LAZARO MAXWEL BORGES - 15/09/20 08:45
Para validar a assinatura acesse o site https://assinador.tce.ms.gov.br/Conferencia e informe o código: 710751D7F74D

Tribunal de Contas do Estado de Mato Grosso do Sul

COORDENADORIA DE CONTAS DOS MUNICÍPIOS

		somada ao caixa inicial diverge do montante de caixa final.	Item 6.4, e a IPC 08/2014, Item 18.	(fls. 415-416).
4.3.6	Ausência de Notas Explicativas.	Verificou-se que não foram encaminhadas as notas explicativas das demonstração contábeis conforme determina a norma.	MCASP e NBC T 16.6	Demonstrativos Contábeis

Em face do exposto na presente análise, esta Divisão de Fiscalização de Contas de Governo e de Gestão, com fundamento no art. 110, §§ 4º e 8º, do Regimento Interno desta Corte, considerando os procedimentos realizados, conclui que a prestação de contas **não está em conformidade** com os critérios aplicados.

É a análise.

Campo Grande/MS, 15 de setembro de 2020.

(Assinado Eletronicamente)
JOÃO GUILHERME OLIVEIRA FILGUEIRAS
Auditor Estadual de Controle Externo

Supervisão Técnica:

(Assinado Eletronicamente)
LAZARO MAXWEL BORGES
Auditor Estadual de Controle Externo
Supervisor I

Este documento é cópia do original assinado digitalmente por: JOAO GUILHERME OLIVEIRA FILGUEIRAS - 15/09/20 08:17 / LAZARO MAXWEL BORGES - 15/09/20 08:45
Para validar a assinatura acesse o site https://assinador.tce.ms.gov.br/Conferencia e informe o código: 710751D7F74D

Tribunal de Contas do Estado de Mato Grosso do Sul

COORDENADORIA DE CONTAS DOS MUNICÍPIOS

APÊNDICES

A. DOCUMENTOS DE REMESSA OBRIGATÓRIA, CONFORME LETRA "B" DO SUBITEM 3.1.1 DO ANEXO III DA RESOLUÇÃO TCE/MS nº 54/2016

Ordem	DOCUMENTOS CONTAS ANUAIS DE GOVERNO - CONSOLIDADO	Folha(s)
1	Ofício de encaminhamento da Execução Orçamentária	02
2	Cadastro dos Responsáveis (inclusive do controlador interno e contador)	03
3	Atos de Nomeação dos Responsáveis (inclusive do controlador interno e contador)	04-15
4	Certificado de Regularidade do CRC do responsável contábil	16
5	Parecer técnico conclusivo emitido pela unidade de controle interno sobre as contas anuais de governo (CF, Art. 31, 70, 74 e LC nº 101/2000, Art. 59)	17-18
6	Pronunciamento expresso e indelegável do gestor sobre as contas anuais e sobre o parecer do controle interno	19
7	Comprovante da Publicação dos Balanços (Anexos 12, 13, 14, 15, 16, 17, 18 e 19) no veículo oficial e Ampla Divulgação, inclusive em meios eletrônicos de acesso público (LC nº 101/200, Art. 48)	20-108
8	Relatório conclusivo da Comissão de Transmissão de Governos, quando for o caso	Não se aplica
9	Anexo 1 – Demonstrativo da Receita e Despesa segundo as categorias econômicas, apurandose o Resultado Orçamentário (Lei nº 4.320/64, Art. 101, Portaria Interministerial nº 163/2001 - Anexos I e II e alterações)	109-110
~~10~~	~~Anexo 6 – Programa de trabalho por órgão e unidade orçamentária, detalhado por projeto e atividades (Lei nº 4.320/64, Art. 101, Portaria SOF nº 8, de 04/02/1985 - Adendo V e alterações)~~	-
11	Anexo 7 – Demonstrativo de funções, programas e subprogramas por projetos e atividades (Lei nº 4.320/64, Art. 101, Portaria SOF nº 8, de 04/02/1985 - Adendo VI e alterações)	111-112
~~12~~	~~Anexo 8 – Demonstrativo de Despesas por funções, programas e subprogramas, conforme o vínculo com os recursos (Lei nº 4.320/64, Art. 101, Portaria SOF nº 8, de 04/02/1985 - Adendo VII e alterações)~~	-
~~13~~	~~Anexo 9 – Demonstrativo das Despesas por órgão e funções (Lei nº 4.320/64, Art. 101, Portaria SOF nº 8, de 04/02/1985 – Adendo VIII e alterações)~~	-
14	Anexo 10 – Comparativo da Receita Orçada com a Arrecadada (Lei nº 4.320/64, Art. 101, Portaria Interministerial nº 163/2001 - Anexo I e alterações)	113-115
15	Anexo 11 – Comparativo da Despesa autorizada com a realizada (Lei nº 4.320/64, Art. 101, Portaria Interministerial nº 163/2001 - Anexo II e alterações)	116-120
16	Anexo 2 – Consolidação Geral – Resumo Geral da Despesa segundo as Categorias Econômicas	121
17	Demonstrativo de Abertura de Créditos Adicionais, se houver; (CF, Art. 167, Inc. V e Lei nº 4.320/64, Arts. 40 a 46)	122-276
18	Leis que autorizam e Decretos de Abertura de Créditos Adicionais, se houver	277-400
19	Anexo 12 – Balanço Orçamentário (Lei nº 4.320/64, Arts. 101 e 102, Portaria STN nº 437/2012 - Parte V do MCASP e alterações)	401-403
20	Anexo 13 – Balanço Financeiro (Lei nº 4.320/64, Arts. 101 e 103, Portaria STN nº 437/2012 - Parte V do MCASP e alterações)	404-406
21	Anexo 14 – Balanço Patrimonial, contendo informações do Exercício Atual e Anterior, atendendo a nova estrutura da STN (Lei nº 4.320/64, Arts. 101 e 105, Portaria STN nº 437/2012 - Parte V do MCASP e alterações)	407-408
22	Anexo 15 – Demonstrativo das Variações Patrimoniais (Lei nº 4.320/64, Arts. 101 e 104, Portaria STN nº 437/2012 - Parte V do MCASP e alterações)	409-410
23	Anexo 16 – Demonstrativo das Dívidas Fundadas Internas e Externas (Lei nº 4.320/64, Arts. 101 e 105, Inc. IV, § 4º, Portaria STN nº 437/2012 e alterações)	411
24	Extrato dos credores componentes da dívida fundada interna e externa, contendo saldo em 31 de dezembro (Lei nº 4.320/64, Art. 98 § Único)	412
25	Leis autorizativas da dívida fundada, quando houver	413
26	Anexo 17 – Demonstrativo da Dívida Flutuante (Lei nº 4.320/64, Arts. 101 e 105, Inc. III, § 3º, Portaria STN nº 437/2012 e alterações)	414
27	Anexo 18 – Demonstrativo dos Fluxos de Caixa (Portaria STN nº 437/2012 - Parte V do MCASP e alterações)	415-416
28	Anexo 19 – Demonstrativo das Mutações no Patrimônio Líquido, aplicável às Empresas Estatais Dependentes e para os entes que as incorporarem no processo de consolidação das contas (Portaria STN nº 749/2009, Art. 4º e alterações)	Não se aplica

Este documento é cópia do original assinado digitalmente por: JOAO GUILHERME OLIVEIRA FILGUEIRAS - 15/09/20 08:17 / LAZARO MAXWEL BORGES - 15/09/20 08:45
Para validar a assinatura acesse o site https://assinador.tce.ms.gov.br/Conferencia e informe o código: 7107510D7F74D

Tribunal de Contas do Estado de Mato Grosso do Sul

COORDENADORIA DE CONTAS DOS MUNICÍPIOS

29	Anexo 10 – Consolidado – Comparativo da Receita Orçada com a Arrecadada referente ao exercício anterior a fim de subsidiar os cálculos das transferências de duodécimos ao Poder Legislativo (Lei nº 4.320/64, Art. 101, Portaria Interministerial nº 163/2001 - Anexo I e alterações)	418-427
30	Relação dos restos a pagar pagos no exercício discriminando processados e não processados em ordem sequencial por número de empenho/ano, data do empenho, dotação orçamentária, fonte de recursos, valores, beneficiários e comprovantes de pagamentos (Lei nº 4.320/64, Art. 92, Inc. I, § Único e Art. 36), se houver	428-443
31	Relação dos restos a pagar cancelados no exercício discriminando processados e não processados em ordem sequencial por número de empenho/ano, data do empenho, dotação orçamentária, fonte de recursos, valores, beneficiários e ato legal autorizativo do cancelamento (Lei nº 4.320/64, Art. 92, Inc. I, § Único e Art. 36), se houver	444
32	Relação dos restos a pagar inscritos no exercício discriminando processados e não processados em ordem sequencial por número de empenho/ano, data do empenho, dotação orçamentária, fonte de recursos, valores e beneficiários (Lei nº 4.320/64, Art. 92, Inc. I, § Único e Art. 36), se houver	445-481
33	Relação dos restos a pagar da saúde, educação e FUNDEB (60% e 40%) inscritos no exercício, discriminando processados e não-processados em ordem sequencial em número de empenho/ano, discriminando a classificação funcional programática, as respectivas dotações, valores, datas e beneficiários, se houver	482-493
34	Relação dos restos a pagar da saúde, educação e FUNDEB (60% e 40%) pagos no exercício, em ordem sequencial em número de empenho/ano, discriminando a classificação funcional programática, as respectivas dotações, valores, datas e beneficiários, se houver	494-497
35	Ato legal de encerramento de exercício destacando-se autorização de Baixa/Cancelamento de Dívida Passiva/Ativa, se houver	498-506
36	Demonstrativo, no último ano de mandato, das despesas contraídas nos dois últimos quadrimestres, identificando as liquidadas, não liquidadas, em ordem sequencial de número de empenhos, discriminando a classificação funcional programática, as respectivas dotações, valores, datas e beneficiários (LC nº 101/2000, Art. 42)	507
37	Demonstrativo Sintético das Ações Desenvolvidas pelo Município para Cobrança da Dívida Ativa, Atos Legais e Movimentação no Exercício (Lei nº 4.320/64, Art. 39, Art. 102 § 2º e LC nº 101/2000, Art. 58)	508
38	Relação de contas bancárias com os saldos por fontes de recursos, do exercício atual e do exercício anterior por unidades gestoras e consolidado (LC nº 101/2000, Art. 50, Inc. I)	509-512
39	Conciliação Bancária em 31 de dezembro (Lei nº 4.320/64, Art. 85)	513-550
40	Extrato Bancário com saldo em 31 de dezembro consolidado	551-800
41	Anexo 4 RREO – Demonstrativo das Receitas e Despesas Previdenciárias (LC nº 101/2000, Art. 50, Inc. IV, Art. 53, Inc. II e Portaria STN vigente para o exercício em referência)	801
42	Anexo 8 RREO – Demonstrativo da Aplicação e Desenvolvimento do Ensino (Lei nº 9.394/96, Art. 72 e Portaria STN vigente para o exercício em referência)	802-804
43	Anexo 12 RREO – Demonstrativo das Despesas com Ações e Serviços na área de Saúde (LC nº 141/2012, Art. 35 e Portaria STN vigente para o exercício em referência)	805-807
44	Anexo 1 RGF – Demonstrativo das Despesas com Pessoal (LC nº 101/2000, Art. 55, Inc. I, alínea “a” e Portaria STN vigente para o exercício em referência)	808
45	Relação dos Precatórios Pagos, em ordem cronológica (CF, Art. 100 e LC nº 101/2000, Art.10), se houver	809
46	Demonstrativo Sintético da Movimentação de Bens Patrimoniais, se houver	810
47	Inventário Analítico dos bens móveis e imóveis, consolidado (Lei nº 4.320/64, Arts. 94 95 e 96)	811-1115
48	Relatório da gestão orçamentária e financeira	1116-1119
49	Balancete de Verificação do Razão Analítico, com saldos acumulados no exercício, detalhado até o nível de conta contábil de lançamento, conforme PCASP Estendido – IPC 00 e demais alterações da STN, abrangendo todas as contas contábeis com movimentação no exercício, no sistema orçamentário, financeiro, patrimonial e de compensação, informando o saldo anterior, o total a débito, o total a crédito e o saldo final	1120-1122

Ordem	DOCUMENTOS CONTAS ANUAIS DE GOVERNO - PREFEITURA MUNICIPAL	Folha(s)
1	Anexo 1 – Demonstrativo da Receita e Despesa segundo as categorias econômicas, apurandose o Resultado Orçamentário (Lei nº 4.320/64, Art. 101, Portaria Interministerial nº 163/2001 - Anexos I e II e alterações)	1123-1124
~~2~~	~~Anexo 6 – Programa de trabalho por órgão e unidade orçamentária, detalhado por projeto e atividades (Lei nº 4.320/64, Art. 101, Portaria SOF nº 8, de 04/02/1985 - Adendo V e alterações)~~	-
3	Anexo 7 – Demonstrativo de funções, programas e subprogramas por projetos e atividades (Lei nº 4.320/64, Art. 101, Portaria SOF nº 8, de 04/02/1985 - Adendo VI e alterações)	1125

Este documento é cópia do original assinado digitalmente por: JOAO GUILHERME OLIVEIRA FILGUEIRAS - 15/09/20 08:17 / LAZARO MAXWEL BORGES - 15/09/20 08:45
Para validar a assinatura acesse o site https://assinador.tce.ms.gov.br/Conferencia e informe o código: 710751D7F74D

Tribunal de Contas do Estado de Mato Grosso do Sul

COORDENADORIA DE CONTAS DOS MUNICÍPIOS

~~4~~	~~Anexo 8 – Demonstrativo de Despesas por funções, programas e subprogramas, conforme o vínculo com os recursos (Lei nº 4.320/64, Art. 101, Portaria SOF nº 8, de 04/02/1985 - Adendo VII e alterações)~~	-
~~5~~	~~Anexo 9 – Demonstrativo das Despesas por órgão e funções (Lei nº 4.320/64, Art. 101, Portaria SOF nº 8, de 04/02/1985 – Adendo VIII e alterações)~~	-
6	Anexo 10 – Comparativo de Receita orçada com a arrecadada (Lei nº 4.320/64, Art. 101, Portaria Interministerial nº 163/2001 - Anexo I e alterações)	1126-1128
7	Anexo 11 – Comparativo da Despesa autorizada com a realizada (Lei nº 4.320/64, Art. 101, Portaria Interministerial nº 163/2001 - Anexo II e alterações)	1129
8	Anexo 12 – Balanço Orçamentário (Lei nº 4.320/64, Arts. 101 e 102, Portaria STN nº 437/2012 - Parte V do MCASP e alterações)	1130-1132
9	Anexo 13 – Balanço Financeiro (Lei nº 4.320/64, Arts. 101 e 103, Portaria STN nº 437/2012 - Parte V do MCASP e alterações)	1133-1134
10	Anexo 14 – Balanço Patrimonial, contendo informações do Exercício Atual e Anterior, atendendo a nova estrutura da STN (Lei nº 4.320/64, Arts. 101 e 105, Portaria STN nº 437/2012 - Parte V do MCASP e alterações)	1135-1136
11	Anexo 15 – Demonstrativo das Variações Patrimoniais (Lei nº 4.320/64, Arts. 101 e 104, Portaria STN nº 437/2012 - Parte V do MCASP e alterações)	1137-1138
12	Anexo 16 – Demonstrativo das Dívidas Fundadas Internas e Externas (Lei nº 4.320/64, Arts. 101 e 105, Inc. IV, § 4º, Portaria STN nº 437/2012 e alterações)	1139
13	Anexo 17 – Demonstrativo da Dívida Flutuante (Lei nº 4.320/64, Arts 101 e 105, Inc. III, § 3º, Portaria STN nº 437/2012 e alterações)	1140
14	Anexo 18 – Demonstrativo dos Fluxos de Caixa (Portaria STN nº 437/2012 - Parte V do MCASP e alterações)	1141-1142
15	Demonstrativo Sintético da Movimentação de Bens Patrimoniais, se houver	1143
16	Inventário Analítico dos bens móveis e imóveis da unidade administrativa (Lei nº 4.320/64, Arts. 94, 95 e 96)	1144-1753
17	Balancete de Verificação do Razão Analítico, com saldos acumulados no exercício, detalhado até o nível de conta contábil de lançamento, conforme PCASP Estendido – IPC 00 e demais alterações da STN, abrangendo todas as contas contábeis com movimentação no exercício, no sistema orçamentário, financeiro, patrimonial e de compensação, informando o saldo anterior, o total a débito, o total a crédito e o saldo final	1754-1756

Este documento é cópia do original assinado digitalmente por: JOAO GUILHERME OLIVEIRA FILGUEIRAS - 15/09/20 08:17 / LAZARO MAXWEL BORGES - 15/09/20 08:45
Para validar a assinatura acesse o site https://assinador.tce.ms.gov.br/Conferencia e informe o código: 7107511D7F74D

Tribunal de Contas do Estado de Mato Grosso do Sul

COORDENADORIA DE CONTAS DOS MUNICÍPIOS

B. APLICAÇÃO EM MANUTENÇÃO E DESENVOLVIMENTO DO ENSINO – MDE E FUNDEB

RECEITA RESULTANTE DE IMPOSTOS (caput do art. 212 da Constituição)	RECEITAS REALIZADAS
1.RECEITA DE IMPOSTOS	**14.359.337,71**
Receita Resultante do Imposto sobre a Propriedade Predial e Territorial Urbana – IPTU	700.404,81
IPTU	491.303,32
Multas, Juros de Mora, Dívida Ativa e Outros Encargos do IPTU	209.101,49
Receita Resultante do Imposto sobre Transmissão Inter Vivos – ITBI	4.202.919,39
ITBI	4.202.919,39
Multas, Juros de Mora, Dívida Ativa e Outros Encargos do ITBI	0,00
Receita Resultante do Imposto sobre Serviços de Qualquer Natureza – ISS	7.563.208,53
ISS	7.392.428,90
Multas, Juros de Mora, Dívida Ativa e Outros Encargos do ISS	170.779,63
Receita Resultante do Imposto de Renda Retido na Fonte – IRRF	1.892.804,98
Receita Resultante do Imposto Territorial Rural – ITR (CF, art. 153, §4º, inciso III)	0,00
2.RECEITA DE TRANSFERÊNCIAS CONSTITUCIONAIS E LEGAIS	**54.264.727,14**
Cota-Parte FPM	16.543.505,32
Parcela referente à CF, art. 159, I, alínea b	16.543.505,32
Parcela referente à CF, art. 159, I, alínea d	0,00
Parcela referente à CF, art. 159, I, alínea e	0,00
Cota-Parte ICMS	26.887.329,77
ICMS-Desoneração – L.C. nº87/1996	83.422,70
Cota-Parte IPI-Exportação	0,00
Cota-Parte ITR	8.926.642,65
Cota-Parte IPVA	1.823.826,70
Cota-Parte IOF-Ouro	0,00
3.TOTAL DA RECEITA DE IMPOSTOS (1 + 2)	**68.624.064,85**

Fonte: Anexo 10 – Consolidado (fls. 113-115)

RECEITAS ADICIONAIS PARA FINANCIAMENTO DO ENSINO	RECEITAS REALIZADAS
4.RECEITA DA APLICAÇÃO FINANCEIRA DE OUTROS RECURSOS DE IMPOSTOS VINCULADOS AO ENSINO	
5.RECEITA DE TRANSFERÊNCIAS DO FNDE	1.240.444,33
Transferências do Salário-Educação	724.099,29
Transferências Diretas - PDDE	71.754,20
Transferências Diretas - PNAE	286.735,80
Transferências Diretas - PNATE	157.855,04
Outras Transferências do FNDE	0,00
Aplicação Financeira dos Recursos do FNDE	
6.RECEITA DE TRANSFERÊNCIAS DE CONVÊNIOS	478.860,96
Transferências de Convênios	478.860,96
Aplicação Financeira dos Recursos de Convênios	
7.RECEITA DE OPERAÇÕES DE CRÉDITO	0,00
8.OUTRAS RECEITAS PARA FINANCIAMENTO DO ENSINO	
9.TOTAL DAS RECEITAS ADICIONAIS PARA FINANCIAMENTO DO ENSINO (4 + 5 + 6 + 7 + 8)	

Fonte: Anexo 10 – Consolidado (fls. 113-115)

RECEITAS DO FUNDEB	RECEITAS REALIZADAS
10.RECEITAS DESTINADAS AO FUNDEB	10.576.711,91
Cota-Parte FPM Destinada ao FUNDEB	3.034.607,48
Cota-Parte ICMS Destinada ao FUNDEB	5.377.465,64
ICMS-Desoneração Destinada ao FUNDEB	15.553,34
Cota-Parte IPI-Exportação Destinada ao FUNDEB	0,00
Cota-Parte ITR ou ITR Arrecadado Destinados ao FUNDEB	1.784.320,12
Cota-Parte IPVA Destinada ao FUNDEB	364.765,33
11.RECEITAS RECEBIDAS DO FUNDEB	12.478.695,25
11.1.Transferências de Recursos do FUNDEB	10.142.954,38
11.2.Complementação da União ao FUNDEB	2.300.804,88

Este documento é cópia do original assinado digitalmente por: JOAO GUILHERME OLIVEIRA FILGUEIRAS - 15/09/20 08:17 / LAZARO MAXWEL BORGES - 15/09/20 08:45
Para validar a assinatura acesse o site https://assinador.tce.ms.gov.br/Conferencia e informe o código: 710751D7F74D

Tribunal de Contas do Estado de Mato Grosso do Sul

COORDENADORIA DE CONTAS DOS MUNICÍPIOS

11.3.Receita de Aplicação Financeira dos Recursos do FUNDEB	34.935,99
12.RESULTADO LÍQUIDO DAS TRANSFERÊNCIAS DO FUNDEB (11.1 – 10)	**- 433.757,53**

Fonte: Anexo 10 – Consolidado (fls. 113-115)

DESPESAS DO FUNDEB	DESPESAS EMPENHADAS
13.PAGAMENTO DOS PROFISSIONAIS DO MAGISTÉRIO	**13.347.085,71**
Com Educação Infantil	3.858.496,82
Com Ensino Fundamental	9.488.588,89
14.OUTRAS DESPESAS	**105.051,07**
Com Educação Infantil	53.422,86
Com Ensino Fundamental	51.628,21
15.TOTAL DAS DESPESAS DO FUNDEB (13 + 14)	**13.452.136,78**

Fonte: Anexo 8 RREO (fls. 802-804)

DEDUÇÕES PARA FINS DO LIMITE DO FUNDEB	VALOR CALCULADO
16.RESTOS A PAGAR INSCRITOS NO EXERCÍCIO SEM DISPONIBILIDADE FINANCEIRA DE RECURSOS DO FUNDEB	**511.710,06**
FUNDEB 60%	511.710,06
FUNDEB 40%	
17.DESPESAS CUSTEADAS COM O SUPERÁVIT FINANCEIRO, DO EXERCÍCIO ANTERIOR, DO FUNDEB	
FUNDEB 60%	68.415,29
FUNDEB 40%	
18- TOTAL DAS DEDUÇÕES CONSIDERADAS PARA FINS DE LIMITE DO FUNDEB (16 + 17)	**580.125,35**

Fonte: Anexo 8 RREO (fls. 802-804)

INDICADORES DO FUNDEB	VALOR CALCULADO
19.TOTAL DAS DESPESAS DO FUNDEB PARA FINS DE LIMITE (15 - 18)	**12.872.011,43**
Mínimo de 60% do FUNDEB na Remuneração do Magistério	102,31
Máximo de 40% em Despesa com MDE, que não Remuneração do Magistério	0,84
Máximo de 5% não Aplicado no Exercício	-3,15

Fonte: Anexo 8 RREO (fls. 802-804)

MANUTENÇÃO E DESENVOLVIMENTO DO ENSINO – DESPESAS CUSTEADAS COM A RECEITA RESULTANTE DE IMPOSTOS E RECURSOS DO FUNDEB	
GASTO COM EDUCAÇÃO (FUNÇÃO 12) POR SUBFUNÇÃO	**DESPESA EMPENHADA**
306 - Alimentação	1.415.174,76
361 – Ensino Fundamental	21.966.532,88
365 – Educação Infantil	6.350.543,96
TOTAL DE DESPESAS NA FUNÇÃO 12 - EDUCAÇÃO	**29.732.251,60**

Fonte: Anexo 8 RREO (fls. 802-804) e SICOM.

DESPESAS NÃO CONSIDERADAS NA BASE DE CÁLCULO DOS LIMITES MÍNIMOS	
Despesas Custeadas com Receitas de Impostos que não Constituem Despesas com MDE (art. 71, LDB)	**0,00**
Alimentação e Nutrição	801.229,77
Recursos do Fundo Nacional do Desenvolvimento da Educação – FNDE (Fonte 15)	1.361.528,06
Convênios - União/Educação (Fonte 20)	242.100,00
Convênios - Estado/Educação (Fonte 24)	153.089,63
TOTAL DAS DESPESAS NÃO CONSIDERADAS NA BASE DE CÁLCULO DOS LIMITES MÍNIMOS	**2.557.947,46**

Fonte: Anexo 8 RREO (fls. 802-804) e SICOM.

DESPESAS CUSTEADAS COM A RECEITA RESULTANTE DE IMPOSTOS E RECURSOS DO FUNDEB	**27.174.304,14**

Este documento é cópia do original assinado digitalmente por: JOAO GUILHERME OLIVEIRA FILGUEIRAS - 15/09/20 08:17 / LAZARO MAXWEL BORGES - 15/09/20 08:45
Para validar a assinatura acesse o site https://assinador.tce.ms.gov.br/Conferencia e informe o código: 710751D7F74D

Tribunal de Contas do Estado de Mato Grosso do Sul

COORDENADORIA DE CONTAS DOS MUNICÍPIOS

DEDUÇÕES CONSIDERADAS PARA FINS DE LIMITE CONSTITUCIONAL	Valor Calculado
Resultado líquido das transferências do FUNDEB (+/-)	- 433.757,53
Despesas custeadas com a complementação do FUNDEB no exercício	2.300.804,88
Despesas custeadas com o superávit financeiro, do exercício anterior, do FUNDEB	68.415,29
Despesas custeadas com o superávit financeiro, do exercício anterior, de outros recursos de impostos	
Restos a pagar inscritos no exercício sem disponibilidade financeira de recursos de impostos vinculados ao ensino	511.710,06
Cancelamento, no exercício, de restos a pagar inscritos com disponibilidade financeira de recursos de impostos vinculados ao ensino	
Receita de Aplicação Financeira dos Recursos do FUNDEB até o bimestre	34.935,99
TOTAL DAS DEDUÇÕES CONSIDERADAS PARA FINS DE LIMITE CONSTITUCIONAL	**2.482.108,69**

Fonte: Anexo 8 RREO (fls. 802-804) e SICOM.

TOTAL DAS DESPESAS PARA FINS DE LIMITE	**24.692.195,45**
TOTAL DA RECEITA DE IMPOSTOS	**68.624.064,85**
PERCENTUAL DE APLICAÇÃO EM MDE SOBRE A RECEITA LÍQUIDA DE IMPOSTOS	**35,98%**

Este documento é cópia do original assinado digitalmente por: JOAO GUILHERME OLIVEIRA FILGUEIRAS - 15/09/20 08:17 / LAZARO MAXWEL BORGES - 15/09/20 08:45
Para validar a assinatura acesse o site https://assinador.tce.ms.gov.br/Conferencia e informe o código: 7107510D7F74D

Tribunal de Contas do Estado de Mato Grosso do Sul

COORDENADORIA DE CONTAS DOS MUNICÍPIOS

C. APLICAÇÃO EM AÇÕES E SERVIÇOS PÚBLICOS DE SAÚDE - ASPS

RECEITAS PARA APURAÇÃO DA APLICAÇÃO EM AÇÕES E SERVIÇOS PÚBLICOS DE SAÚDE	RECEITAS REALIZADAS
RECEITA DE IMPOSTOS LÍQUIDA (I)	**14.359.337,71**
Imposto Predial e Territorial Urbano - IPTU	491.303,32
Imposto sobre Transmissão de Bens Intervivos - ITBI	4.202.919,39
Imposto sobre Serviços de Qualquer Natureza - ISS	7.392.428,90
Imposto de Renda Retido na Fonte - IRRF	1.892.804,98
Imposto Territorial Rural - ITR	0,00
Multas, Juros de Mora e Outros Encargos dos Impostos	17.730,47
Dívida Ativa dos Impostos	305.964,34
Multas, Juros de Mora e Outros Encargos da Dívida Ativa	56.186,31
RECEITA DE TRANSFERÊNCIAS CONSTITUCIONAIS E LEGAIS (II)	**54.264.727,14**
Cota-Parte FPM - CF, art. 159, I, alínea b (vinte e dois inteiros e cinco décimos por cento ao FPM)	16.543.505,32
Cota-Parte ITR	8.926.642,65
Cota-Parte IPVA	1.823.826,70
Cota-Parte ICMS	26.887.329,77
Cota-Parte IPI-Exportação	0,00
Compensações Financeiras Provenientes de Impostos e Transferências Constitucionais	83.422,70
Desoneração ICMS (LC 87/96)	83.422,70
Outras	
TOTAL DAS RECEITAS PARA APURAÇÃO DA APLICAÇÃO EM AÇÕES E SERVIÇOS PÚBLICOS DE SAÚDE (III) = I + II	**68.624.064,85**

Fonte: Anexo 10 – Consolidado (fls. 113-115)

DESPESAS COM SAÚDE (POR GRUPO DE NATUREZA DA DESPESA)	DESPESA EMPENHADA
DESPESAS CORRENTES	19.571.112,09
PESSOAL E ENCARGOS SOCIAIS	12.435.672,14
JUROS E ENCARGOS DA DÍVIDA	0,00
OUTRAS DESPESAS CORRENTES	7.135.439,95
DESPESAS DE CAPITAL	316.200,00
INVESTIMENTOS	316.200,00
INVERSÕES FINANCEIRAS	0,00
AMORTIZAÇÃO DA DÍVIDA	0,00
TOTAL DAS DESPESAS COM SAÚDE (IV)	**19.887.312,09**

Fonte: Anexo 11 - FMS (TC/9696/2018, fls. 34)

DESPESAS COM SAÚDE NÃO COMPUTADAS PARA FINS DE APURAÇÃO DO PERCENTUAL MÍNIMO	DESPESA EMPENHADA
DESPESAS COM INATIVOS E PENSIONISTAS	0,00
DESPESA COM ASSISTÊNCIA À SAÚDE QUE NÃO ATENDE AO PRINCÍPIO DE ACESSO UNIVERSAL	
DESPESAS CUSTEADAS COM OUTROS RECURSOS	6.059.326,37
Recursos de Transferência do Sistema Único de Saúde - SUS (Fonte 14)	3.242.207,65
Recursos de Operações de Crédito	
Outros Recursos (Fontes 21, 25, 31 e 81[1])	1.320.224,62
OUTRAS AÇÕES E SERVIÇOS NÃO COMPUTADOS	
RESTOS A PAGAR NÃO PROCESSADOS INSCRITOS INDEVIDAMENTE NO EXERCÍCIO SEM DISPONIBILIDADE FINANCEIRA	1.496.894,10
DESPESAS CUSTEADAS COM DISPONIBILIDADE DE CAIXA VINCULADA A RESTOS A PAGAR CANCELADOS	
DESPESAS CUSTEADAS COM RECURSOS VINCULADOS À PARCELA DO PERCENTUAL MÍNIMO QUE NÃO FOI APLICADA EM AÇÕES E SERVIÇOS DE SAÚDE EM EXERCÍCIOS ANTERIORES	
TOTAL DAS DESPESAS COM ASPS NÃO COMPUTADAS (V)	**6.059.326,37**

Fonte: Anexo 12 RREO (fls. 805-807), Anexo 11 - FMS (TC/9696/2018, fls. 34), Anexo 13 - FMS (TC/9696/2018, fls. 141-142), e Anexo 17 - FMS (TC/9696/2018, fls. 147).

[1]FIS empenhado no Fundo Municipal de Saúde

Este documento é cópia do original assinado digitalmente por: JOAO GUILHERME OLIVEIRA FILGUEIRAS - 15/09/20 08:17 / LAZARO MAXWEL BORGES - 15/09/20 08:45
Para validar a assinatura acesse o site https://assinador.tce.ms.gov.br/Conferencia e informe o código: 710751D7F74D

Tribunal de Contas do Estado de Mato Grosso do Sul

COORDENADORIA DE CONTAS DOS MUNICÍPIOS

TOTAL DAS DESPESAS COM AÇÕES E SERVIÇOS PÚBLICOS DE SAÚDE (VI) = (IV – V)	13.827.985,72

% DE APLICAÇÃO NA SAÚDE	VALOR
PERCENTUAL DE APLICAÇÃO EM AÇÕES E SERVIÇOS PÚBLICOS DE SAÚDE SOBRE A RECEITA DE IMPOSTOS LÍQUIDA E TRANSFERÊNCIAS CONSTITUCIONAIS E LEGAIS - LIMITE CONSTITUCIONAL 15%	20,15%

GASTOS COM AÇÕES E SERVIÇOS DE SAÚDE	DESPESA EMPENHADA
Atenção Básica	6.690.515,43
Assistência Hospitalar e Ambulatorial	10.009.637,60
Suporte Profilático e Terapêutico	293.553,29
Vigilância Sanitária	91.881,45
Vigilância Epidemiológica	850.059,07
Alimentação e Nutrição	0,00
Outras Subfunções	2.032.665,25
TOTAL	**19.887.312,09**

Fonte: Fonte: Anexo 12 RREO (fls. 805-807), Programa de Trabalho – Consolidado (fls. 111-112)

D. RECEITA BASE CONSTITUCIONAL PARA FINS DE REPASSE DO DUODÉCIMO AO PODER LEGISLATIVO MUNICIPAL

ESPECIFICAÇÃO	VALORES	%
1. Receita Base Constitucional	**68.492.445,17**	**100**
1.1. Receita Tributária	11.580.527,08	-
1.2. Cota-parte do FPM – Fundo de Participação dos Municípios	17.241.895,55	-
1.3. Cota-parte do ITR	7.652.611,23	-
1.4. Cota-parte – Comercialização do Ouro	0,00	-
1.5. Transferência Financeira do ICMS – Desoneração LC 87/96	100.118,64	-
1.6. Cota-parte do ICMS	29.644.398,67	-
1.7. Cota-parte do IPVA	1.742.272,32	-
1.8. Cota-parte do IPI – Exportação	0,00	-
1.9. Cota-parte da CIDE	82.528,05	-
1.10. Multa e Juros de Mora dos Tributos	23.413,49	-
1.11. Multa e Juros de Mora da Dívida Ativa dos Tributos	52.913,20	-
1.12. Dívida Ativa Tributária	371.766,94	-
2. Valor do Limite Constitucional Calculado	**4.794.471,16**	**7,00**

Fonte: Anexo 10 do exercício anterior – Consolidado (fls. 418-427).

E. RECEITA CORRENTE LÍQUIDA

RECEITA CORRENTE LÍQUIDA – RCL (LC Nº 101/2000, ART. 2º, IV, "C")	ANEXO 10 Consolidado
RECEITA CORRENTE (I)	**94.140.659,97**
Impostos, taxas e contribuições de melhoria	14.160.906,87
Contribuições	374.977,90
Receita Patrimonial	416.283,50
Receita Agropecuária	0,00
Receita Industrial	0,00
Receita de Serviços	0,00
Transferências Correntes	78.755.807,96
Outras Receitas Correntes	432.683,74
DEDUÇÕES (II)	**10.576.711,91**
Contribuição dos Servidores para o Plano de Previdência [1]	0,00

Este documento é cópia do original assinado digitalmente por: JOAO GUILHERME OLIVEIRA FILGUEIRAS - 15/09/20 08:17 / LAZARO MAXWEL BORGES - 15/09/20 08:45
Para validar a assinatura acesse o site https://assinador.tce.ms.gov.br/Conferencia e informe o código: 7107510D7F74D

Compensações Financeiras entre o Regime Geral e os Regimes Próprios de Previdência dos Servidores	0,00
Dedução de Receita para Formação do FUNDEB	10.576.711,91
Receita Corrente Líquida (III) = (I – II)	**83.563.948,06**
(-) Transferências obrigatórias da União relativas às emendas individuais (§ 13, art. 166 da CF)	0,00
Receita Corrente Líquida Ajustada	**83.563.948,06**

Fonte: Anexo 10 – Consolidado (fls. 113-115)

F. DÍVIDA PÚBLICA

Demonstrativo da Dívida Consolida Líquida	Exercício Anterior	Exercício Atual
DÍVIDA CONSOLIDADA - DC (I)	**3.730.892,65**	**3.639.082,44**
Dívida Mobiliária		
Dívida Contratual	3.730.892,65	3.639.082,44
Empréstimos		
Internos		
Externos		
Reestruturação da Dívida de Estados e Municípios		
Financiamentos		
Internos		
Externos		
Parcelamento e Renegociação de dívidas		
De Tributos		
De Contribuições Previdenciárias	3.730.892,65	3.639.082,44
De Demais Contribuições Sociais		
Do FGTS		
Com Instituição Não financeira		
Demais Dívidas Contratuais		
Precatórios Posteriores a 05/05/2000 (inclusive) - Vencidos e não pagos		
Outras Dívidas		
DEDUÇÕES (II)	**677.391,88**	**2.214.069,41**
Disponibilidade de Caixa	677.391,88	2.214.069,41
Disponibilidade de Caixa Bruta	5.952.819,27	5.952.819,27
(-) Restos a Pagar Processados	3.378.749,86	3.378.749,86
Demais Haveres Financeiros		
DÍVIDA CONSOLIDADA LÍQUIDA[2] (DCL) (III) = (I - II)	**3.053.500,77**	**1.425.013,03**
RECEITA CORRENTE LÍQUIDA - RCL	78.650.669,80	83.563.948,06
% da DC sobre a RCL (I/RCL)	47,44	43,55
% da DCL sobre a RCL (III/RCL)	38,82	17,06
LIMITE DEFINIDO POR RESOLUÇÃO DO SENADO FEDERAL - <120%>	94.380.803,76	100.276.737,67
LIMITE DE ALERTA (inciso III do § 1º do art. 59 da LRF) - <108%>	84.942.723,38	90.249.063,90

Fonte: Anexo 14 - Balanço Patrimonial – Consolidado (fls. 407-408), Anexo 16 - Demonstrativo das Dívidas Fundadas Internas e Externas (fl. 411), Anexo 17 - Demonstrativo da Dívida Flutuante (fl. 414), RGF - Anexo 2 (TC/10904/2018, fl. 16).

Este documento é cópia do original assinado digitalmente por: JOAO GUILHERME OLIVEIRA FILGUEIRAS - 15/09/20 08:17 / LAZARO MAXWEL BORGES - 15/09/20 08:45
Para validar a assinatura acesse o site https://assinador.tce.ms.gov.br/Conferencia e informe o código: 710751D7F74D

Tribunal de Contas do Estado de Mato Grosso do Sul

COORDENADORIA DE CONTAS DOS MUNICÍPIOS

G. DEMONSTRAÇÕES CONTÁBEIS

G1. Balanço Orçamentário

SÍNTESE DO BALANÇO ORÇAMENTÁRIO - RECEITAS				
RECEITAS ORÇAMENTÁRIAS	**Previsão Inicial (a)**	**Previsão Atualizada (b)**	**Receitas Realizadas (c)**	**Saldo d=(c-b)**
Receitas Correntes	82.245.000,00	82.245.000,00	83.563.948,06	1.318.948,06
Receitas De Capital	4.449.000,00	4.449.000,00	720.943,94	- 3.728.056,06
Recursos Arrecadados Exercícios Anteriores	0,00	0,00	0,00	0,00
SUBTOTAL DAS RECEITAS	**86.694.000,00**	**86.694.000,00**	**84.284.892,00**	**- 2.409.108,00**
Operações De Crédito / Refinanciamento	0,00	0,00	0,00	0,00
SUBTOTAL COM REFINANCIAMENTO	**86.694.000,00**	**86.694.000,00**	**84.284.892,00**	**- 2.409.108,00**
Déficit	0,00	1.691.500,00	0,00	- 1.691.500,00
TOTAL	**86.694.000,00**	**88.385.500,00**	**84.284.892,00**	**- 4.100.608,00**
Saldos de Exercícios Anteriores	**0,00**	**0,00**	**0,00**	**0,00**
Superávit Financeiro	0,00	0,00	0,00	0,00
Reabertura de Créditos Adicionais	0,00	0,00	0,00	0,00

SÍNTESE DO BALANÇO ORÇAMENTÁRIO - DESPESAS						
DESPESAS ORÇAMENTÁRIAS	**Dotação Inicial (e)**	**Dotação Atualizada (f)**	**Despesa Empenhada (g)**	**Despesas Liquidadas (h)**	**Despesas Pagas (i)**	**Saldo da Dotação (j) = (f-g)**
Despesas Correntes	77.791.500,00	84.766.286,03	80.186.500,19	79.116.644,89	75.856.093,12	4.579.785,84
Despesa De Capital	8.802.500,00	3.619.213,97	3.329.775,33	3.275.769,98	3.275.769,98	289.438,64
Reserva De Contingência	100.000,00	0,00	0,00	0,00	0,00	0,00
RESERVA DO RPPS	0,00	0,00	0,00	0,00	0,00	0,00
SUBTOTAL DAS DESPESAS	**86.694.000,00**	**88.385.500,00**	**83.516.275,52**	**82.392.414,87**	**79.131.863,10**	**4.869.224,48**
Amortização da Dívida /Refinanciamento	0,00	0,00	0,00	0,00	0,00	0,00
SUBTOTAL COM REFINANCIAMENTO	**86.694.000,00**	**88.385.500,00**	**83.516.275,52**	**82.392.414,87**	**79.131.863,10**	**4.869.224,48**
Superávit	0,00	0,00	768.616,48	0,00	0,00	0,00
TOTAL	**86.694.000,00**	**88.385.500,00**	**84.284.892,00**	**82.392.414,87**	**79.131.863,10**	**4.869.224,48**

Fonte: Balanço Orçamentário - Consolidado (fls. 401-403)

EXECUÇÃO DE RESTOS A PAGAR						
	Em Exercícios Anteriores	**Em 31 de Dezembro do Exercício Anterior**	**Liquidados**	**Pagos**	**Cancelados**	**Saldo**
Restos a Pagar Não Processados	70.427,14	91.704,17	26.000,00	91.000,00	0,00	71.131,31
Restos a Pagar Processados e Não Processados Liquidados	3.775.096,77	0,00	-	3.656.653,38	245,30	118.198,09

Fonte: Balanço Orçamentário - Consolidado (fls. 401-403)

G2. Balanço Financeiro

SÍNTESE DO BALANÇO FINANCEIRO					
INGRESSOS	**Exercício Atual**	**Exercício Anterior**	**DISPÊNDIOS**	**Exercício Atual**	**Exercício Anterior**
Receita Orçamentária	84.284.892,00	87.183.402,97	Despesa Orçamentária	83.516.275,52	87.215.856,22
Transferências Financeiras Recebidas	15.863.810,80	20.360.241,60	Transferências Financeiras Concedidas	18.874.880,85	20.360.241,60
Recebimentos	18.621.288,54	16.120.998,56	Pagamentos	14.878.504,35	16.268.309,49

Este documento é cópia do original assinado digitalmente por: JOAO GUILHERME OLIVEIRA FILGUEIRAS - 15/09/20 08:17 / LAZARO MAXWEL BORGES - 15/09/20 08:45
Para validar a assinatura acesse o site https://assinador.tce.ms.gov.br/Conferencia e informe o código: 7107510F74D

Extraorçamentários			Extraorçamentários		
Saldo do Exercício Anterior	4.452.488,65	4.632.252,83	Saldo para o Exercício Seguinte	5.952.819,27	4.452.488,65
TOTAL	**123.222.479,99**	**128.296.895,96**	**TOTAL**	**123.222.479,99**	**128.296.895,96**

Fonte: Balanço Financeiro – Consolidado (fls. 404-406)

G3. Balanço Patrimonial

SÍNTESE DO BALANÇO PATRIMONIAL		
ATIVO	**Exercício Atual**	**Exercício Anterior**
ATIVO CIRCULANTE	**25.608.057,32**	**20.174.321,03**
Caixa e equivalente de Caixa	5.952.819,27	4.452.488,65
Créditos a Curto Prazo	19.305.647,48	15.721.832,38
Investimentos e Aplicações Temporárias a Curto Prazo	0,00	0,00
Estoques	349.590,57	0,00
VPD Pagas Antecipadamente	0,00	0,00
ATIVO NÃO CIRCULANTE	**46.273.945,87**	**45.222.891,31**
Realizável a Longo Prazo	0,00	0,00
Investimentos	1.007,23	1.007,23
Imobilizado	46.272.938,64	45.221.884,08
Intangíveis	0,00	0,00
TOTAL DO ATIVO	**71.882.003,19**	**65.397.212,34**
PASSIVO E PATRIMÔNIO LÍQUIDO	**Exercício Atual**	**Exercício Anterior**
PASSIVO CIRCULANTE	**6.325.953,38**	**4.153.037,83**
Obrigações Trabalhistas, Previdenciárias e Assistenciais a Pagar a Curto Prazo	2.253.597,69	2.916.302,10
Empréstimos e Financiamentos a Curto Prazo	0,00	0,00
Fornecedores e Contas a Pagar a Curto Prazo	1.125.152,17	940.576,52
Obrigações Fiscais a Curto Prazo	0,00	0,00
Obrigações de Repartições a Outros Entes	0,00	0,00
Provisões a Curto Prazo	0,00	0,00
Demais Obrigações a Curto Prazo	2.947.203,52	296.159,21
PASSIVO NÃO CIRCULANTE	**3.639.082,44**	**3.730.892,65**
Obrigações Trabalhistas, Previdenciárias e Assistenciais a Pagar a Longo Prazo	0,00	0,00
Empréstimos e Financiamentos a Longo Prazo	3.639.082,44	3.730.892,65
Fornecedores e Contas a Pagar a Longo Prazo	0,00	0,00
Obrigações Fiscais a Longo Prazo	0,00	0,00
Provisões a Longo Prazo	0,00	0,00
Demais Obrigações a Longo Prazo	0,00	0,00
PATRIMÔNIO LÍQUIDO	**61.916.967,37**	**57.513.281,86**
TOTAL DO PASSIVO E DO PATRIMONIO LÍQUIDO	**71.882.003,19**	**65.397.212,34**

Fonte: Balanço Patrimonial – Consolidado (fls. 404-406)

G4. Demonstração das Variações Patrimoniais

SÍNTESE DA DEMONSTRAÇÃO DAS VARIAÇÕES PATRIMONIAIS		
	Exercício Atual	**Exercício Anterior**
VARIAÇÕES PATRIMONIAIS AUMENTATIVAS (I)	**104.301.819,58**	**118.982.615,84**
Impostos, taxas e Contribuições de Melhoria	18.773.161,15	15.908.203,60
Contribuições	374.977,90	700.377,30
Exploração e Vendas de Bens, Serviços e Direitos	0,00	364.418,93
Variações Patrimoniais Aumentativas Financeiras	387.965,91	654.033,71
Transferências e Delegações Recebidas	84.763.850,79	93.360.387,60
Valorização e Ganhos com Ativos e Desincorporação de Passivos	0,00	6.038.325,68
Outras Variações Patrimoniais Aumentativas	1.863,83	1.956.869,02
VARIAÇÕES PATRIMONIAIS DIMINUTIVAS (II)	**100.241.076,70**	**109.272.169,72**
Pessoal e Encargos	47.777.776,07	48.339.284,63
Benefícios Previdenciários e Assistenciais	100.075,73	101.238,45
Uso de Bens, Serviços e Consumo de Capital Fixo	29.898.698,55	31.488.250,55

Este documento é cópia do original assinado digitalmente por: JOAO GUILHERME OLIVEIRA FILGUEIRAS - 15/09/20 08:17 / LAZARO MAXWEL BORGES - 15/09/20 08:45
Para validar a assinatura acesse o site https://assinador.tce.ms.gov.br/Conferencia e informe o código: 710751D7F74D

Variações Patrimoniais Diminutivas Financeiras	448.475,55	1.608.373,68
Transferências e Delegações Concedidas	18.874.880,85	20.360.241,60
Desvalorização e Perdas de Ativos e Incorporação de Passivos	194.309,92	1.715.459,84
Tributárias	751.467,88	671.624,56
Custo das Mercadorias e dos Produtos Vendidos e dos Serviços Prestados	0,00	0,00
Outras Variações Patrimoniais Diminutivas	2.195.392,15	4.987.696,41
RESULTADO PATRIMONIAL DO PERÍODO (III)=(I-II)	**4.060.742,88**	**9.710.446,12**

Fonte: Demonstração das Variações Patrimoniais – Consolidado (fls. 409-410)

G5. Demonstração dos Fluxos de Caixa

SÍNTESE DA DEMONSTRAÇÃO DOS FLUXOS DE CAIXA		
	Exercício Atual	**Exercício Anterior**
FLUXO DE CAIXA DAS ATIVIDADES OPERACIONAIS		
Ingressos	123.649.423,64	129.580.874,49
Desembolsos	109.557.403,12	111.888.882,68
Fluxo de caixa líquido das atividades operacionais (I)	**14.092.020,52**	**17.691.991,81**
FLUXO DE CAIXA DAS ATIVIDADES DE INVESTIMENTO		
Ingressos	0,00	268.860,00
Desembolsos	2.914.723,30	7.113.310,76
Fluxo de caixa líquido das atividades de investimento (II)	**- 2.914.723,30**	**- 6.844.450,76**
FLUXO DE CAIXA DAS ATIVIDADES DE FINANCIAMENTO		
Ingressos	0,00	0,00
Desembolsos	403.880,23	821.992,61
Fluxo de caixa líquido das atividades de financiamento (III)	**- 403.880,23**	**- 821.992,61**
GERAÇÃO LÍQUIDA DE CAIXA E EQUIVALENTE DE CAIXA (I+II+III)	**10.773.416,99**	**10.025.548,44**
Caixa e Equivalente de caixa inicial	4.452.488,65	0,00
Caixa e Equivalente de caixa final	5.952.819,27	4.452.488,65

Fonte: Demonstração dos Fluxos de Caixa – Consolidado (fls. 415-416)

Este documento é cópia do original assinado digitalmente por: JOAO GUILHERME OLIVEIRA FILGUEIRAS - 15/09/20 08:17 / LAZARO MAXWEL BORGES - 15/09/20 08:45
Para validar a assinatura acesse o site https://assinador.tce.ms.gov.br/Conferencia e informe o código: 7107510D7F74D

Tribunal de Contas do Estado de Mato Grosso do Sul

COORDENADORIA DE CONTAS DOS MUNICÍPIOS

DESPACHO DSP - DFCGG/CCM - 26909/2020

PROCESSO TC/MS	: TC/10904/2018
PROTOCOLO	: 1933479
ÓRGÃO	: PREFEITURA MUNICIPAL DE RIBAS DO RIO PARDO
JURISDICIONADO E/OU INTERESSADO (A)	: PAULO CESAR LIMA SILVEIRA (PREFEITO)
TIPO DE PROCESSO	: CONTAS DE GOVERNO 2017
RELATOR	: CONS. WALDIR NEVES BARBOSA

Realizada a manifestação técnica (peça 70), encaminhem-se os autos ao Chefe desta Divisão, para as providências regimentais.

Sérgio Kalil Georges
Chefe III – DFCGG/CCM

À Auditoria

Com análise na peça nº 70, na forma do Artigo 110, § 5º, Inciso I, c/c § 7º, do Regimento Interno do Tribunal de Contas, aprovado pela Resolução Normativa TCE/MS nº 98 de 05 de dezembro de 2018.

> § 7º Quando o processo versar sobre contas anuais de governo ou de gestão, após a manifestação da divisão de fiscalização competente e da auditoria, proceder-se-á na fase de instrução, uma única intimação a ser efetivada pelo gabinete do Conselheiro Relator.

Campo Grande/MS, 16 de setembro de 2020.

Sebastião Mariano Serrou
Chefe da DFC – TC/MS

Este documento é cópia do original assinado digitalmente por: SERGIO KALIL GEORGES - 16/09/20 13:21 / SEBASTIAO MARIANO SERROU - 16/09/20 15:52
Para validar a assinatura acesse o site https://assinador.tce.ms.gov.br/Conferencia e informe o código: 42802516F841

Tribunal de Contas do Estado de Mato Grosso do Sul
GAB AUD CONS SUB PATRICIA SARMENTO DOS SANTOS

PARECER PAR - GACS PSS - 5772/2021

PROCESSO TC/MS	:	TC/10904/2018
PROTOCOLO	:	1933479
UNIDADE JURISDICIONADA	:	PREFEITURA MUNICIPAL DE RIBAS DO RIO PARDO
JURISDICIONADO/INTERESSADO (A)	:	PAULO CESAR LIMA SILVEIRA
TIPO DE PROCESSO	:	CONTAS DE GOVERNO
RELATOR (A)	:	WALDIR NEVES BARBOSA

EMENTA: PRESTAÇÃO DE CONTAS ANUAL DE GOVERNO. PREFEITURA MUNICIPAL. REMESSA INTEMPESTIVA DA PRESTAÇÃO DE CONTAS. AUSÊNCIA DE DOCUMENTOS OBRIGATÓRIOS. DESPESA COM PESSOAL E ENCARGOS ACIMA DO LIMITE LEGAL. DEPÓSITOS DE DISPONIBILIDADES FINANCEIRAS EM INSTITUIÇÕES NÃO OFICIAIS. REGISTROS CONTÁBEIS IRREGULARES. CANCELAMENTO DE RESTOS A PAGAR PROCESSADOS. INTELIGÊNCIA DOS ARTIGOS 21, I, 37, 42, CAPUT, II, VI E VIII, E 59, III, DA LCE Nº 160/2012 - LOTCEMS. PARECER PRÉVIO CONTRÁRIO À APROVAÇÃO.

1. RELATÓRIO

Trata-se de Parecer sobre as Contas Anuais de Governo da PREFEITURA MUNICIPAL DE RIBAS DO RIO PARDO – MS, relativa ao exercício financeiro de 2017. O presente parecer é emitido em atenção ao disposto no art. 14, inciso I, da Lei Complementar Estadual n.º 160/2012 – Lei Orgânica do TCE/MS.

Em análise, a Divisão de Fiscalização das Contas de Governo e de

Este documento é cópia do original assinado digitalmente por: PATRICIA SARMENTO DOS SANTOS - 08/07/21 13:18
Para validar a assinatura acesse o site https://assinador.tce.ms.gov.br/Conferencia e informe o código: 7E2118AAE010

Gestão manifestou-se acerca destas Contas Anuais de Governo, nos seguintes termos (peça n. 70, fls. 2202/2234):

> "Em face do exposto na presente análise, esta Divisão de Fiscalização de Contas de Governo e de Gestão, com fundamento no art. 110, §§ 4º e 8º, do Regimento Interno desta Corte, considerando os procedimentos realizados, conclui que a prestação de contas **não está em conformidade** com os critérios aplicados."

É o relatório. Passo a Opinar.

2. FUNDAMENTAÇÃO

2.1.DA TEMPESTIVIDADE DA APRESENTAÇÃO DAS CONTAS.

A apresentação destas contas anuais de governo operou-se em 20/09/2018, portanto, **intempestivamente**, conforme se observa no Recibo de Protocolo disponível no Sistema e-tce, cumprindo o prazo estabelecido no Manual de Remessa de Informações, aprovado pela RESOLUÇÃO – TCE-MS N. 54, DE 14 DE DEZEMBRO DE 2016, Anexo III, item 3.1, subitem 3.1.1, A.

Assim, resta caracterizada a infração prevista no art. 42, II, da LCE nº160/2012 (LOTCE/MS).

2.2. DOS CRITÉRIOS UTILIZADOS PARA O EXAME DAS CONTAS ANUAIS DO GOVERNO – PREFEITURA MUNICIPAL.

O exame das matérias versadas nos autos será realizado seguindo os seguintes critérios:

2.2.1) Da remessa obrigatória de dados e documentos;

2.2.2) Da avaliação da Responsabilidade Fiscal;

2.2.3) Do orçamento;

Este documento é cópia do original assinado digitalmente por: PATRICIA SARMENTO DOS SANTOS - 08/07/21 13:18
Para validar a assinatura acesse o site https://assinador.tce.ms.gov.br/Conferencia e informe o código: 7E2118AAE010

2.2.4) Execução orçamentária da receita e da despesa;

2.2.5) Demonstrações contábeis;

2.2.6) Atendimento às normas constitucionais e legislações específicas

2.2.7) Da Manifestação da Divisão de Fiscalização das Contas de Governo e de Gestão;

2.2.8) Das irregularidades e impropriedades detectadas;

2.2.9) Avaliação de legitimidade e economicidade; e

2.2.10) Documentos eletrônicos de veracidade ideológica presumida.

2.2.1) Da remessa obrigatória de dados e documentos

Prefacialmente, quanto a remessa de documentos, cumpre dizer que, **após o protocolo da prestação de contas em setembro de 2018, o Gestor apresentou novos documentos em janeiro de 2020 (peças n. 67/69), inclusive demonstrativos contábeis com informações diferentes das apresentadas nos anexos em xml juntados inicialmente. Assim, a análise considerará os documentos apresentados posteriormente, pois demonstrada a publicação em dezembro de 2019 (fls.1869/1900).**

A par disso, no que se refere à remessa obrigatória de dados, consoante com o Manual de Remessa de Informações, aprovado pela RESOLUÇÃO – TCE-MS N. 54, DE 14 DE DEZEMBRO DE 2016 (Anexo III, item 3.1, subitem 3.1.1, B) as Contas Anuais de Governo **não** estão instruídas com os documentos regulares exigidos.

Na espécie o gestor deixou de encaminhar os documentos inerentes aos itens:

- **Item 25 (B.1)**. Leis autorizativas da dívida fundada;
- **Item 47 (B.1)**. Inventário Analítico dos bens imóveis, consolidado[1].

[1] Cumpre dizer que em consulta a peça n. 45, as fls. 811 a 891 não contêm informação, estão em branco.

Este documento é cópia do original assinado digitalmente por: PATRICIA SARMENTO DOS SANTOS - 08/07/21 13:18
Para validar a assinatura acesse o site https://assinador.tce.ms.gov.br/Conferencia e informe o código: 7E2118AAE010

No contexto, portanto, incidem as disposições dos artigos 37, 42, II, e 59, III, todos da LCE Nº 160/2012 - LOTCEMS, com as seguintes redações:

> Art. 37. As contas que, embora encaminhadas ao Tribunal, não reúnam a documentação exigida pela legislação devem ser consideradas não prestadas".
>
> Art. 42. Para os efeitos desta Lei Complementar, é considerada infração toda violação de prescrição constitucional, legal ou regulamentar que discipline a prática de atos sujeitos ao controle externo, tais como:
> (...)
> II - a omissão total ou parcial de prestar contas no prazo estabelecido;
> (...);
> Art. 59. As prestações de contas serão consideradas:
> (...)
> III - irregulares, quando for comprovada a prática de infração, nos termos do disposto no art. 42.

2.2.1.1) Do Sistema de Controle Interno e parecer enviado.

A política de controle interno é indispensável para a concretização da transparência na gestão do gasto público. É também parte integrante e ativa do ciclo de gestão do governo, prevenindo irregularidades, integrando-se e facilitando o trabalho do controle externo. O controle interno contribui para o alcance de uma boa governança pública, à transparência e à redução de vulnerabilidades e riscos de ocorrência da corrupção.

No caso ora em análise, foi apresentado o ato de nomeação do Coordenador do Controle Interno, Sr. Julierme Aparecido de Sousa Lopo, cujo provimento se deu por meio de cargo em comissão (peça n. 3, fls. 4 e 14).

A par disso, tem-se que a função de controlador interno é incompatível com qualquer outro tipo de investidura/provimento que não seja o efetivo. Além disso, no caso em tela, **temos um parecer suscinto, instruído sem**

Este documento é cópia do original assinado digitalmente por: PATRICIA SARMENTO DOS SANTOS - 08/07/21 13:18
Para validar a assinatura acesse o site https://assinador.tce.ms.gov.br/Conferencia e informe o código: 7E2118AAE010

qualquer memória de cálculo que demonstre o acompanhamento do gasto público em educação, saúde, pessoal, Câmara, dentre outras políticas públicas constantes dos instrumentos de planejamento: PPA, LDO e LOA. Veja:

A Controladoria Interna do Município vem apresentar o Parecer sobre as Contas Anuais do Exercício de 2017 do **PREFEITURA MUNICIPAL DE RIBAS DO RIO PARDO**, conforme o Manual de Remessa de Informações aprovado pela Instrução Normativa nº 35/11 – TCE/MS.

2. RELATÓRIO:

O exame foi efetuado nas peças do Balanço Geral em atendimento a legislação das normas contábeis aplicadas à administração pública – NBCASP, onde se verificou o cumprimento das novas regras e regulamentos específicos, comprovações quanto à legitimidade dos documentos que deram origem as peças do referido Balanço Geral.

Analisados os aspectos de economicidade e eficiência da gestão orçamentária, financeira e patrimonial demonstrou ocorrência positiva e equilibrada.

Com relação ao equilíbrio financeiro, apontado no Artigo 42, da Lei Complementar nº 101/2000, destacamos:

Grupos de Contas	2017
Ativo Financeiro – Caixa e Equivalente a Caixa	5.952.819,27
Passivo Financeiro Circulante	7.461.207,48
Déficit Financeiro (A-P)	**-1.508.388,21**

O Balanço Patrimonial (conjunto de bens, direitos e obrigações), Anexo 14, apresentou saldo positivo (ativo sobre passivo), gerando um Patrimônio Líquido de R$ 61.916.967,37.

Com relação às peças obrigatórias exigidas pela Instrução Normativa 35, de 14 de dezembro de 2011, Lei nº 4.320/6, LC 101/2000 - Lei de Responsabilidade Fiscal e Manual de Contabilidade Aplicada ao Setor Público se encontra dentro das normas contábeis.

Sendo assim, consideramos a Execução Orçamentária e Financeira do Balanço Geral do Exercício de 2017, dentro da legalidade e de acordo com as normas contábeis regulares em seus atos e fatos praticados na gestão da Prefeitura.

É o nosso parecer.

Fonte: Parecer do Controle Interno, fls. 17/18.

Este documento é cópia do original assinado digitalmente por: PATRICIA SARMENTO DOS SANTOS - 08/07/21 13:18
Para validar a assinatura acesse o site https://assinador.tce.ms.gov.br/Conferencia e informe o código: 7E2118AAE010

Assim, no tocante ao controle interno, em âmbito municipal, no estado de Mato Grosso do Sul, é importante mencionar que se verificou, nos últimos anos, um aprimoramento nesta área devido, SOBRETUDO, às crescentes recomendações e determinações desta Corte de Contas. Saímos de uma situação na qual, nas contas relativas aos exercícios anteriores a 2014, era usual constatarmos declarações dos gestores municipais informando as dificuldades para implantação do controle interno, sob as mais diversas justificativas. A situação encontrada hoje é diferente: cremos que seja possível afirmar que, finalmente, a totalidade dos entes municipais de nosso estado cumpriu a determinação constitucional e implementou suas controladorias.

Contudo, ainda é comum ver pareceres que não avaliam as políticas públicas da UG, que não trazem evidências para fundamentar sua opinião e que não cumprem com os pontos de controle definidos nas legislações específicas, tais como determinam as Leis do FUNDEB, da Saúde, a LRF e própria Constituição. **Tais casos tem sido objeto de destaque em nossos pareceres, com objetivo único de trazer efetividade ao controle interno, por meio da função pedagógica atribuída ao TCE/MS.**

Neste contexto, recomenda-se ao gestor que faça cumprir o art. 37, II da CF/88 e elabore concurso público para o cargo específico de controlador interno. Nossa opinião encontra amparo na jurisprudência pacífica do STF, dos Tribunais de Contas (inclusive do nosso TCE/MS) e ainda de outros TJ's estaduais. Em decisão, datada de 08/06/2020, o ministro Alexandre de Moraes, reafirmando outros julgados da Corte Constitucional, manifestou-se no sentido de que o cargo de Controlador Interno é cargo Técnico e que como tal, deve ser provido mediante CONCURSO PÚBLICO. Vejamos:

Este documento é cópia do original assinado digitalmente por: PATRICIA SARMENTO DOS SANTOS - 08/07/21 13:18
Para validar a assinatura acesse o site https://assinador.tce.ms.gov.br/Conferencia e informe o código: 7E2118AAE010

Assim, considerando a natureza técnica do cargo de Controlador Interno criado pela Lei Complementar 22, de 3 de abril de 2017, do Município de Belmonte – SC, mostra-se inconstitucional sua investidura por meio de provimento em comissão ou função gratificada, sendo necessária, portanto, a observância da orientação prevista no art. 37, II, da Constituição República, segundo a qual "a investidura em cargo ou emprego público depende de aprovação prévia em concurso público de provas ou de provas e títulos, de acordo com a natureza e a complexidade do cargo ou emprego, na forma prevista em lei".

RE 1264676 / SC

3º da LC 22/2017 não descreve, de forma clara e objetiva, as atribuições a serem exercidas pelo seu titular. Senão, vejamos:

> "Art. 3º Ao titular do cargo de Diretor de Controle Interno, que poderá ser de natureza comissionada (CC), ou gratificada (FG), incumbe a tarefa de conduzir os trabalhos institucionais do Órgão de Controle Interno perante a Administração Municipal, sempre com a colaboração direta do Controlador Interno."

No ponto, a jurisprudência desta CORTE se consolidou no sentido de que a criação de cargos em comissão e/ou de confiança exige a descrição de suas respectivas atribuições na própria lei. No mesmo sentido, citem-se os seguintes precedentes:

Diante do exposto, com base no art. 21, §§ 1º e 2º, do Regimento Interno do Supremo Tribunal Federal, DOU PROVIMENTO AO RECURSO EXTRAORDINÁRIO, para declarar a inconstitucionalidade dos arts. 2º, 3º e 4º da LC 22/2017, do Município de Belmonte/SC, na parte em que estabeleceu o provimento dos cargos de Diretor de Controle Interno e de Controlador Interno por meio de cargo em comissão ou função gratificada.

Este documento é cópia do original assinado digitalmente por: PATRICIA SARMENTO DOS SANTOS - 08/07/21 13:18
Para validar a assinatura acesse o site https://assinador.tce.ms.gov.br/Conferencia e informe o código: 7E2118AAE010

Sendo assim, esta Auditoria opina pela recomendação ao atual Prefeito para que o município detenha em sua estrutura, cargo de Controlador Interno, e este seja preenchido por servidor de carreira, aprovado em concurso de provas e títulos específico para a área e com competências para o desempenho da função. Ao controlador interno **cabe recomendação no sentido de que instrua seu parecer com os documentos e memórias de cálculo que comprovem o efetivo acompanhamento das contas públicas.**

2.2.2) Da avaliação da Responsabilidade Fiscal

A Lei Complementar Federal nº 101, de 4 de maio de 2000 (Lei de Responsabilidade Fiscal), elencaram as exigências expostas no quadro a seguir cujas apurações dos resultados estão anotadas de modo analítico na memória de cálculo do Anexo II deste parecer.

DESPESA COM PESSOAL E ENCARGOS SOCIAIS						
Receita Corrente Líquida R$ 83.583.585,86 conforme memória de cálculo ao Anexo II deste parecer.						
Fundamento	**Exigência Legal**	**Limite**		**Percentual**		**Resultado do Exame**
		Autorizado R$	**Realizado R$**	**Máximo %**	**Realizado %**	
LCF nº 101/2000 – LRF (arts. 18 a 22)	**Despesa Líquida com Pessoal**					Irregular, conforme memória de cálculo do Anexo II deste parecer.
	Poder Executivo	45.135.136,36	47.303.563,99	54,00	56,59	
	Poder Legislativo	5.015.015,15	2.360.968,05	6,00	2,82	
	Total	**50.150.151,51**	**49.664.532,04**	**60,00**	**59,41**	

2.2.2.1 – Despesa com pessoal

Constata-se que houve o extrapolamento do limite de gasto com pessoal referente ao executivo, uma vez que a despesa nesta rubrica foi de 56,59% da receita corrente de líquida, quando o máximo permitido pela LRF é de 54%. A situação ora verificada demonstra clara violação dos artigos 1º, § 1º e 9º e 19 e 20, III, b da LCF nº 101/2000 – LRF, e a prática da infração tipificada no art. 42, VI da LCE nº 160/2012 – LOTCEMS.

Este documento é cópia do original assinado digitalmente por: PATRICIA SARMENTO DOS SANTOS - 08/07/21 13:18
Para validar a assinatura acesse o site https://assinador.tce.ms.gov.br/Conferencia e informe o código: 7E2118AAE010

Ao caso em questão, a Lei de Responsabilidade Fiscal exige que os gestores adotem medidas para garantir o reenquadramento dos gastos. Vejamos:

> Art. 22. A verificação do cumprimento dos limites estabelecidos nos arts. 19 e 20 será realizada ao final de cada quadrimestre.
>
> Parágrafo único. Se a despesa total com pessoal exceder a 95% (noventa e cinco por cento) do limite, são vedados ao Poder ou órgão referido no art. 20 que houver incorrido no excesso:
>
> I - concessão de vantagem, aumento, reajuste ou adequação de remuneração a qualquer título, salvo os derivados de sentença judicial ou de determinação legal ou contratual, ressalvada a revisão prevista no inciso X do art. 37 da Constituição;
>
> II - criação de cargo, emprego ou função;
>
> III - alteração de estrutura de carreira que implique aumento de despesa;
>
> IV - provimento de cargo público, admissão ou contratação de pessoal a qualquer título, ressalvada a reposição decorrente de aposentadoria ou falecimento de servidores das áreas de educação, saúde e segurança;
>
> V - contratação de hora extra, salvo no caso do disposto no inciso II do § 6º do art. 57 da Constituição e as situações previstas na lei de diretrizes orçamentárias.
>
> Art. 23. **Se a despesa total com pessoal, do Poder ou órgão referido no art. 20, ultrapassar os limites definidos no mesmo artigo, sem prejuízo das medidas previstas no art. 22, o percentual excedente terá de ser eliminado nos dois quadrimestres seguintes, sendo pelo menos um terço no primeiro, adotando-se, entre outras, as providências previstas nos** §§ 3º **e** 4º do art. 169 da Constituição.
>
> § 1º No caso do inciso I do § 3º do art. 169 da Constituição, o objetivo poderá ser alcançado tanto pela extinção de cargos e funções quanto pela redução dos valores a eles atribuídos.
>
> § 2º É facultada a redução temporária da jornada de trabalho com adequação dos vencimentos à nova carga horária.
>
> § 3º Não alcançada à redução no prazo estabelecido, e enquanto perdurar o excesso, o ente não poderá:
>
> I - receber transferências voluntárias;
>
> II - obter garantia, direta ou indireta, de outro ente;
>
> III - contratar operações de crédito, ressalvadas as destinadas ao refinanciamento da dívida mobiliária e as que visem à redução das despesas com pessoal.

Este documento é cópia do original assinado digitalmente por: PATRICIA SARMENTO DOS SANTOS - 08/07/21 13:18
Para validar a assinatura acesse o site https://assinador.tce.ms.gov.br/Conferencia e informe o código: 7E2118AAE010

Vejamos tabela elaborada pela Secretaria do Tesouro Nacional informando as implicações aos gestores que desrespeitarem a LRF:

A tabela a seguir apresenta um resumo com as sanções e penalidades aplicadas a infrações da LRF.

Infrações da Lei de Responsabilidade Fiscal e suas penalidades

Infração	Sanção/Penalidade
Deixar de apresentar e publicar o Relatório de Gestão Fiscal, no prazo e com o detalhamento previsto na lei (LRF, artigos 54 e 55; Lei nº 10.028/2000, art. 5º, inciso I).	Multa de 30% dos vencimentos anuais (Lei nº 10.028/2000, art. 5º, inciso I e § 1º).Proibição de receber transferências voluntárias e contratar operações de crédito, exceto as destinadas ao refinanciamento do principal atualizado da dívida mobiliária (LRF, art. 51, § 2º).
Ultrapassar o limite de Despesa Total com Pessoal em cada período de apuração (LRF, art 19 e 20).	Cassação do mandato (Decreto-Lei nº 201, art. 4º, inciso VII).
Expedir ato que provoque aumento da Despesa com Pessoal em desacordo com a lei (LRF, art. 21).	Nulidade do ato (LRF, art. 21);Reclusão de um a quatro anos (Lei nº 10.028/2000, art. 2º)
Expedir ato que provoque aumento da Despesa com Pessoal nos cento e oitenta dias anteriores ao final do mandato do titular do respectivo Poder ou órgão (LRF, art. 21).	Nulidade do ato (LRF, art. 21, § único);Reclusão de um a quatro anos (Lei nº 10.028/2000, art. 2º)
Deixar de adotar as medidas previstas na LRF, quando a Despesa Total com Pessoal do respectivo Poder ou órgão exceder a 95% do limite (LRF, art. 22).	Reclusão de um a quatro anos (Lei nº 10.028/2000, art. 2º).Proibições previstas em lei (LRF, art. 22, § único).
Deixar de adotar as medidas previstas na lei, quando a Despesa Total com Pessoal ultrapassar o limite máximo do respectivo Poder ou órgão (LRF, art. 23).	Reclusão de um a quatro anos (Lei nº 10.028/2000, art. 2º).
Manter gastos com inativos e pensionistas acima do limite definido em lei (LRF, artigos 18 a 20; art. 24, § 2º; art. 59, § 1º, inciso IV).	Cassação do mandato (Decreto-Lei nº 201, art. 4º, inciso VII).
Não cumprir limite de Despesa Total com Pessoal em até dois anos, caso o Poder ou órgão tenha estado acima desse limite em 1999 (LRF, art. 70).	Proibição de receber transferências voluntárias, contratar operações de crédito e de obter garantias (LRF, art. 23, § 3º). Cassação do mandato (Decreto-Lei nº 201, art. 4º, inciso VII).
Não cumprir, até 2003, o limite de Despesa Total com Pessoal do exercício em referência que não poderá ser superior, em percentual da Receita Corrente Líquida, a despesa verificada no exercício imediatamente anterior, acrescida de até dez por cento, se esta for inferior ao limite definido em lei (LRF, art. 71).	Cassação do mandato (Decreto-Lei nº 201, art. 4º, inciso VII).

Fonte: http://www.tesouro.fazenda.gov.br/-/infracoes-da-lei-de-responsabilidade-fiscal-e-suas-penalidades

Desta forma, entende-se que cabe a essa Corte de Contas verificar se no exercício seguinte o gestor adotou as medidas necessárias à contenção dos gastos com pessoal, encaminhando aos órgãos competentes (Câmara Municipal, Ministério Público) caso a administração municipal não tenha adotado as ações necessárias ao reequilíbrio das contas públicas.

Este documento é cópia do original assinado digitalmente por: PATRICIA SARMENTO DOS SANTOS - 08/07/21 13:18
Para validar a assinatura acesse o site https://assinador.tce.ms.gov.br/Conferencia e informe o código: 7E2118AAE010

DEMAIS EXIGÊNCIAS DA LEI DE RESPONSABILIDADE FISCAL – LRF		
Fundamento	**Exigência Legal**	**Resultado do Exame**
CF/1988 (art. 164 § 3º) e LCF nº 101/2000 – LRF (art. 43)	Depósitos de disponibilidades financeiras de caixa em instituições oficiais.	**Irregular.** Peças n. 36/38.
CF/1988 (art. 37, *caput*) e LCF nº 101/2000 – LRF (art. 48, caput)	Transparência e publicidade.	Regular. Fls. 1869/1900.
LCF nº 101/2000 – LRF (art. 50, III)	As demonstrações contábeis compreenderão, isolada e conjuntamente, as transações e operações de cada órgão, fundo ou entidade da administração direta, autárquica e fundacional, inclusive empresa estatal dependente.	Regular, conforme os autos.

Como se vê do quadro acima foi apurada uma irregularidade, cuja fundamentação vem a seguir:

a) Dispõe o art. 164, § 3º, da Constituição Federal de 1988 que as disponibilidades de caixa da União serão depositadas no Banco Central; as dos Estados, do Distrito Federal, dos Municípios e dos órgãos ou entidades do Poder Público e das empresas por ele controladas, em instituições financeiras oficiais, ressalvados os casos previstos em lei.

A matéria em debate foi sedimentada no âmbito do Tribunal de Contas da União (TCU), senão vejamos:

> "são instituições financeiras oficiais o Banco do Brasil S.A. (que é uma sociedade de economia mista), a Caixa Econômica Federal (que é uma empresa pública), ou "(...) outra instituição de caráter regional com as características dessas duas anteriores, como, verbi gratia, instituição financeira estadual." (TCU, Acórdão 1967/2006 – Plenário, número interno do documento AC-1967-43/06-P. consulta/715524 – IV/VN/F/SO/MG/s.f)"

Acresça-se que, nos autos da Ação Direta de Inconstitucionalidade n.º 2.661-5 (D.J. 23/08/2002), o Supremo Tribunal Federal, guardião e intérprete maior da Constituição da República, pronunciou-se nos seguintes termos:

Este documento é cópia do original assinado digitalmente por: PATRICIA SARMENTO DOS SANTOS - 08/07/21 13:18
Para validar a assinatura acesse o site https://assinador.tce.ms.gov.br/Conferencia e informe o código: 7E2118AAE010

> "A norma constitucional inscrita no art. 164, 3º da Carta Política projetou-se no art. 43, caput, da Lei de Responsabilidade Fiscal constitucional referida, estabelece que 'As disponibilidades de caixa dos entes da Federação serão depositadas conforme estabelece o §3º do art. 164 da Constituição'.
> Essa regra legal, bem por isso, mereceu, daqueles que estão a examinar a Lei de Responsabilidade Fiscal, a observação de que 'o caput do artigo reitera norma constitucional, vale dizer, os saldos financeiros da Administração direta, autarquias, fundações (...) serão depositados em instituições financeiras oficiais', assim consideradas aquelas controladas 'pelo Poder Público, a exemplo do Banco do Brasil, Caixa Econômica Federal e os bancos estaduais ainda não privatizados' (FLÁVIO C. TOLEDO JR. e SÉRGIO CIQUERA ROSSI, "Lei de Responsabilidade Fiscal", p 199/200, 2001, Editora NDJ)."

No mesmo rumo, o assunto foi objeto de consulta perante os Tribunais de Contas dos Estados de Minas Gerais e Espírito Santo, cujas conclusões foram as seguintes:

> "são bancos oficiais o Banco do Brasil S.A., a Caixa Econômica Federal e qualquer outra instituição financeira que possua as mesmas características das anteriores e integre a administração pública, inclusive em âmbito estadual" (TCE/MG, consulta nº 715524)
> "O Município deve depositar suas disponibilidades de caixa em instituição financeira oficial (leia-se pública, controlada pelo Poder Público), sendo livre a escolha por instituição federal, estadual ou municipal." (TCE/ES consulta nº 2735/2005).

No caso, as disponibilidades de caixa não foram depositadas em instituições financeiras oficiais, pois os depósitos foram efetivados no Banco Bradesco conforme fls. 598/607.

Assim, a conduta do gestor público violou o comando do art. 164, § 3º, da Constituição Federal de 1988 e do artigo 43, da Lei Complementar 101/2000 – LRF e, concomitantemente, incorreu na infração prevista nos artigos 42, *caput*, da Lei Complementar nº 160/2012 (LOTCE).

Este documento é cópia do original assinado digitalmente por: PATRICIA SARMENTO DOS SANTOS - 08/07/21 13:18
Para validar a assinatura acesse o site https://assinador.tce.ms.gov.br/Conferencia e informe o código: 7E2118AAE010

b) A transparência das contas públicas inclui, além de publicar as Demonstrações Contábeis, dar amplo acesso e divulgação em todos meios, inclusive em meios eletrônicos de acesso público. É o que determina a LRF em seu art. 48, com a redação dada pela Lei Complementar n. 131/2009.

Quanto à transparência Ativa, em consulta ao portal da transparência do Município, foram encontradas apenas algumas informações, conforme segue:

Ponto de Controle	Dispositivo Legal	Em tempo Real	Atende
Publicação PPA, LDO e LOA	LRF - art. 48, *caput*	-	**NÃO**
Publicação do RGF, RREO	LRF - art. 48, *caput*	-	**NÃO**
Audiências Públicas: PPA, LDO e LOA	LRF - art. 48, § 1º - inciso I	-	**NÃO**
Publicação dos Balanços	Resolução CFC n.º 1.133/2008 - idem 11, letra d	-	**NÃO**
Execução Pormenorizada da Receita	LRF - art. 48, § 1º - inciso II	**SIM**	**SIM**
Execução Pormenorizada da Despesa	LRF - art. 48, § 1º - inciso II	**SIM**	**SIM**
Procedimentos Licitatórios	LAI - art. 8º, inciso IV	**SIM**	**SIM**

Fonte: https://web.neainformatica.com.br/transparencia/index.xhtml?cliente=pmrrp
Acesso em: 29/06/2021, às 20h25m.

Cumpre dizer que não foram encontradas no site informações referentes ao exercício de 2017 do Orçamento, RREO, RGF e Balanços.

Dessa forma, opina-se pela fixação de um prazo razoável para que o gestor dê cumprimento integral ao art. 48 *caput* e inciso II da LRF, Art. 8, §3º, inciso VI da LAI, tendo em vista, que no presente ano, ainda não cumpre integralmente a transparência prevista na LRF e na LAI. Com o objetivo de verificar a efetividade desta decisão deverá o TCE-MS valer-se acompanhamento (art. 26 da LOTCEMS).

2.2.3) Do orçamento

Nos termos do art. 2º da Lei nº 4.320/1964, a lei orçamentária anual

Este documento é cópia do original assinado digitalmente por: PATRICIA SARMENTO DOS SANTOS - 08/07/21 13:18
Para validar a assinatura acesse o site https://assinador.tce.ms.gov.br/Conferencia e informe o código: 7E2118AAE010

deve conter a discriminação da receita e despesa de forma a evidenciar a política econômica, financeira e o programa de trabalho do Governo, obedecidos os princípios de unidade, universalidade e anualidade.

No caso, a Lei Municipal nº 1071/2016 - LOA autorizou para o Município créditos orçamentários na ordem de R$ 86.694.000,00, peça n. 15, fls. 277/280.

No exercício, foram abertos créditos adicionais alterando a despesa autorizada da Prefeitura Municipal para R$ 88.382.500,00, conforme visto no Anexo I deste parecer e Demonstrativo de Abertura de Créditos Adicionais, peça n. 13.

Ocorre que este valor diverge do montante de dotação atualizada registrado no Anexo 12 (R$ 88.385.500,00) e no Anexo 11 (R$ 91.432.959,98) consolidados juntados inicialmente, peças n. 17 e 11, bem como do registrado nos anexos 11 e 12 juntados posteriormente, R$ 88.275.459,98, conforme peça n. 67, fls. 1870 e 1903, e peça n. 68, fl. 2008.

Assim, resta caracterizada a infração prevista no art. 42, VIII, da LCE nº160/2012 (LOTCE/MS).

2.2.3.1 Do limite para abertura de créditos adicionais e suas exclusões

Ainda sobre o orçamento, importante destacar as exclusões previstas na LOA do Município para cômputo do limite de abertura de créditos suplementares. Com efeito, dispõe o art. 5º, parágrafo único e incisos (fl. 278):

Este documento é cópia do original assinado digitalmente por: PATRICIA SARMENTO DOS SANTOS - 08/07/21 13:18
Para validar a assinatura acesse o site https://assinador.tce.ms.gov.br/Conferencia e informe o código: 7E2118AAE010

Art. 5º. O Poder Executivo, respeitada as demais prescrições constitucionais e nos termos da Lei nº. 4.320/64 fica autorizado a abrir créditos adicionais suplementares até o valor correspondente a 20% (vinte por cento) sobre o total da despesa fixada no orçamento geral do Município, utilizando os recursos previstos no § 1º do Artigo 43 da Lei Federal nº 4.320/64, com a finalidade de incorporar valores que excedam as previsões constantes desta lei,podendo remanejar dotações entre as diversas unidades orçamentárias e diferentes fontes de receita previstas nesta lei.
Parágrafo Único. Excluem-se do limite estabelecido para a abertura de créditos adicionais suplementares para utilização dos Poderes Executivo e Legislativo, as suplementações de dotações visando o atendimento à ocorrência das seguintes situações:
I – insuficiência de dotação dentro de um mesmo grupo de despesa;
II – insuficiência de dotação com despesas com Pessoal e Encargos Sociais;
III – insuficiência de dotação nos grupos de despesas 2- Juros e Encargos da Dívida e 6- Amortização da Dívida;
IV – suplementações para atender despesas com o pagamento das Dívidas e Precatórios Judiciais;
V – suplementações que se utilizem dos valores apurados com superávit financeiro e excesso de arrecadação;
VI – insuficiência de dotação dentro do mesmo projeto ou atividade, no limite dos mesmos;

VII - para atender insuficiência de dotação dentro do mesmo grupo de fontes de recursos.
VIII - para atender despesas com educação do ensino fundamental e infantil;
IV – para atender despesas com ações e serviços de saúde.

Entende-se que houve violação ao princípio orçamentário da exclusividade, por análise sistêmica do que preveem o §8 do art. 165 e o inciso VII do art. 167 da CF/88, conforme segue:

> Art. 165 (...)
> § 8º A lei orçamentária anual não conterá dispositivo estranho à previsão da receita e à fixação da despesa, **não se incluindo na proibição a autorização para abertura de créditos suplementares e contratação de operações de crédito, ainda que por antecipação de receita**, nos termos da lei.
>
> Art. 167. São vedados:

Este documento é cópia do original assinado digitalmente por: PATRICIA SARMENTO DOS SANTOS - 08/07/21 13:18
Para validar a assinatura acesse o site https://assinador.tce.ms.gov.br/Conferencia e informe o código: 7E2118AAE010

> VII - a concessão ou **utilização de créditos ilimitados**; (grifo nosso)

Por sua vez, a Lei n. 4.320/64 também prevê, no seu art. 7º:

> Art. 7º A Lei de Orçamento poderá conter autorização ao Executivo para:
> I - Abrir créditos suplementares até determinada importância, obedecidas as disposições do artigo 43;
> II - Realizar em qualquer mês do exercício financeiro, operações de crédito por antecipação da receita, para atender a insuficiências de caixa. (Grifos nossos).

A Lei Complementar nº 101/2000, LRF, também estabelece no §4º do art. 5º:

> Art. 5º (...])
> § 4º **É vedado consignar na lei orçamentária crédito com finalidade imprecisa ou com dotação ilimitada.** (Grifos nossos).

A respeito do princípio orçamentário da exclusividade, Caldas Furtado leciona:

> O artigo 165, § 8º, parte final, da Carta Magna exclui dessa proibição a autorização para abertura de créditos suplementares e as operações de crédito, ainda que por antecipação da receita, nos termos da lei. Em verdade, a primeira exceção consta expressamente no Texto Constitucional apenas para evitar possíveis questionamentos; não se pode negar a natureza orçamentária da autorização para abertura de créditos suplementares.
> Vê-se, portanto, que, para facilitar a gestão governamental, é permitido que a autorização para a abertura de créditos suplementares seja dada na própria lei orçamentária, devendo, entretanto, ser fixado o limite em valores absolutos ou em percentuais e observado o princípio da proibição do estorno de verbas. Essa faculdade se estende às suplementações dos créditos especiais, vale dizer, a lei que autorizar a abertura de tais créditos também poderá autorizar a abertura de crédito adicional suplementar que lhe corresponder.
> **O problema reside no fato de que, nem a Constituição Federal, nem a Lei nº 4.320/64, nem a Lei Complementar nº 101/00 (LRF) estabelecem parâmetros para a autorização da abertura desses créditos suplementares, ficando a cargo do legislador da lei orçamentária a fixação de tal limite. Note-se,**

Este documento é cópia do original assinado digitalmente por: PATRICIA SARMENTO DOS SANTOS - 08/07/21 13:18
Para validar a assinatura acesse o site https://assinador.tce.ms.gov.br/Conferencia e informe o código: 7E2118AAE010

> **entretanto, que, quanto maior o percentual permitido na lei orçamentária, maior a evidência de falta de organização e planejamento do ente governamental.** (Grifos nossos).(FURTADO, J. R. Caldas. op. cit. p. 142-143, 149-150, 152.)

Importante mencionar que se defende que as exceções permitidas à LOA (denominadas MARGEM ORÇAMENTÁRIA[2]) mormente àquelas que excluem do cálculo da margem orçamentária a despesa com pessoal, não encontram amparo na legislação de rege a administração pública. Isso porque, de acordo com o art. 174 da CF/88 o planejamento é determinante para o setor público, e de acordo com a LRF, a responsabilidade na gestão fiscal pressupõe ação PLANEJADA E TRANSPARENTE.

A autorização para tal procedimento, como se vê, consta no art. 5º, parágrafo único, da Lei Orçamentária Anual, entretanto, entende-se que **desconfigura o orçamento público, sendo um cheque em branco nas mãos do Poder Executivo**. Nesse sentido, o TCE/MT no processo 7606-6/2007, concordando com Parecer Técnico 77/CT/2007. Vejamos:

> Como supracitado, a Constituição de 1988 vedou 'a transposição, o remanejamento ou a transferência de recursos de uma categoria de programação para outra ou de um órgão para outro, sem prévia autorização legislativa'.
> Considerando que o interesse público é irrenunciável pela autoridade pública, inclusive pelo legislador, entende-se que, nesses casos, a autorização legislativa deve ser mediante lei ordinária específica, pois o artigo 165 da CF/1988, ao tratar das leis do sistema orçamentário - PPA, LDO e LOA - especifica o conteúdo de cada uma delas, sendo vedada a inclusão de "dispositivo estranho à previsão da receita e a fixação da despesa, não se incluindo na

[2] Existe a possibilidade de que a própria lei orçamentária anual preveja uma autorização prévia ao Poder Executivo para a abertura de créditos suplementares dentro de limites quantitativos e respeitadas as condições previstas. Esse instrumento, denominado de ***margem de remanejamento***, é largamente utilizado pelos entes da federação, e confere poderes importantes ao Executivo para manejar o orçamento público. Esta autorização é prevista no artigo 7º, I, da referida Lei 4.320, o qual, com o intuito de agilizar a execução orçamentária, trata da possibilidade de na lei orçamentária haver dispositivo autorizando o Poder Executivo a abrir créditos suplementares, limitando a importância e observando os requisitos legais. **Permite-se, assim, que seja dispensada a necessidade de um projeto de lei para abrir créditos suplementares, que podem ser baixados por ato do Executivo, *desde que respeitados os termos da autorização que lhe foi concedida pela lei orçamentária*.**

Este documento é cópia do original assinado digitalmente por: PATRICIA SARMENTO DOS SANTOS - 08/07/21 13:18
Para validar a assinatura acesse o site https://assinador.tce.ms.gov.br/Conferencia e informe o código: 7E2118AAE010

proibição a autorização para a abertura de créditos suplementares e contratação de operações de crédito, ainda que por antecipação da receita". **Até porque, não pode o legislador autorizar nas leis orçamentárias que a repriorização das ações governamentais fique somente a critério do gestor**, o que **disvirtuaria e enfraqueceria o orçamento público como instrumento de planejamento**, além de possibilitar o desvio da finadade pública**. Grifo nosso**. (Disponível em https://www.tce.mt.gov.br/protocolo/detalhe/num/76066/ano/2007 - acesso em 10/07/2019)

Cabe a esta Corte de Contas DETERMINAR ao Prefeito Municipal que ao elaborar a LOA deixe de incluir dispositivo estranho à previsão da receita e a fixação da despesa, nos termos do que dispõe a CF/1988.

2.2.3.2 Do processo de planejamento orçamentário

Da análise dos dados trazidos pela DFCCG, em especial, da tabela de cálculo da margem orçamentária (vide fl. 2207), chama a atenção o percentual de alterações efetuadas no exercício: **70,54% que equivale a R$ 61,1 milhões. Destes, 45,3 milhões, que correspondem a 52,26% dos créditos totais autorizados na LOA, foram alterados sem onerar a margem orçamentária**. Vejamos:

Despesa Fixada na LOA	86.694.000,00

Margem Orçamentária	Valor Informado	% de alteração em Relação à LOA
CRÉDITOS SUPLEMENTARES	**61.156.558,62**	**70,54%**
Inciso I Superávit Financeiro	-	
Inciso II Excesso de Arrecadação	1.700.000,00	1,96%
Inciso III Anulação Total ou Parcial de Dotação	59.456.558,62	68,58%
Inciso IV Operações de Credito	-	
(-) EXCLUSÕES PARA O CÁLCULO DA MARGEM	**45.302.194,16**	**52,26%**
Pessoal e Encargos Sociais	19.724.468,20	22,75%
Dívidas	767.281,60	0,89%
Precatórios	549.000,00	0,63%
Outra Exclusões	24.261.444,36	27,99%
ABERTURA DE CRÉDITO UTILIZANDO A MARGEM ORÇAMENTÁRIA	**15.854.364,46**	**18,29%**

Fonte: Análise DFCCG - fl. 2207

O fato acima demonstra que o planejamento orçamentário não foi

Este documento é cópia do original assinado digitalmente por: PATRICIA SARMENTO DOS SANTOS - 08/07/21 13:18
Para validar a assinatura acesse o site https://assinador.tce.ms.gov.br/Conferencia e informe o código: 7E2118AAE010

eficiente, pois o mesmo foi COMPLETAMENTE DESFIGURADO pela alteração de mais de 70% do planejado. E toda essa alteração com base na autorização contida na LOA para excepcionar algumas despesas do cálculo da margem. Autorização essa que fere o princípio constitucional da exclusividade (art. 165, §8º da CF/88).

Assim, quando afirmamos que a prática de excepcionar do cálculo da margem orçamentária configura "cheque em branco" e "ilimitadas possibilidades de alteração da LOA" (espécie de dotação orçamentária ilimitada – CF/88 – art. 167, VII) é a casos como estes a que estamos nos referindo.

Observamos que o que ocorre nestas contas de governo é exatamente o contrário do que preveem as normas das finanças públicas, pois nestas contas vislumbramos:

1. Planejamento Orçamentário Ineficiente, pois resta comprovado a alteração de mais de 70% das dotações da Municipalidade;
2. Com base nas exceções ao cálculo da margem o gestor pôde alterar, sem o crivo do legislativo 70,54% do "planejado" inicialmente;
3. Ausência de Controle: pela extrapolação do limite de pessoal e pela inconsistência entre as informações em formato xml, em formato pdf e dados declaratórios do RREO/RGF que não encontram amparo na documentação constante dos autos.

Sabemos que os pilares da gestão fiscal responsável são o planejamento, o controle, a transparência e a responsabilização. Pois bem, planejamento já resta demonstrado que não foi realizado a contento. Quanto ao controle, a simples leitura do parecer de duas folhas (vide fls. 17/18) sem NEHUMA REFERÊNCIA AO PROCESSO DE PLANEJAMENTO, AO CUMPRIMENTO DOS INDICES CONSTITUCIONAIS E LEGAIS, ÀS REGRAS DE INTEGRIDADE DAS DCASP, já são um indicativo importante de que este pilar também não funcionou, pois o controlador interno, a par de todas as evidências levantadas, afirma que seu parecer, o

Este documento é cópia do original assinado digitalmente por: PATRICIA SARMENTO DOS SANTOS - 08/07/21 13:18
Para validar a assinatura acesse o site https://assinador.tce.ms.gov.br/Conferencia e informe o código: 7E2118AAE010

seguinte:

Com relação às peças obrigatórias exigidas pela Instrução Normativa 35, de 14 de dezembro de 2011, Lei nº 4.320/6, LC 101/2000 - Lei de Responsabilidade Fiscal e Manual de Contabilidade Aplicada ao Setor Público se encontra dentro das normas contábeis.

Sendo assim, consideramos a Execução Orçamentária e Financeira do Balanço Geral do Exercício de 2017, dentro da legalidade e de acordo com as normas contábeis regulares em seus atos e fatos praticados na gestão da Prefeitura.

É o nosso parecer.

JULIERME APARECIDO DE SOUSA LOPO
Controlador Interno

Fonte: Parecer do CI – fl. 18

Por fim, quanto ao terceiro pilar: a transparência, também não foi efetuada a contento. De acordo com os apontamentos efetuados pela DFCCG (vide fl. 2214), com as quais concordamos, não foi possível localizar no Portal da Transparência a publicação do RREO/RGF, dos balanços e dos instrumentos de planejamento, relativos ao exercício financeiro de 2017. Vejamos:

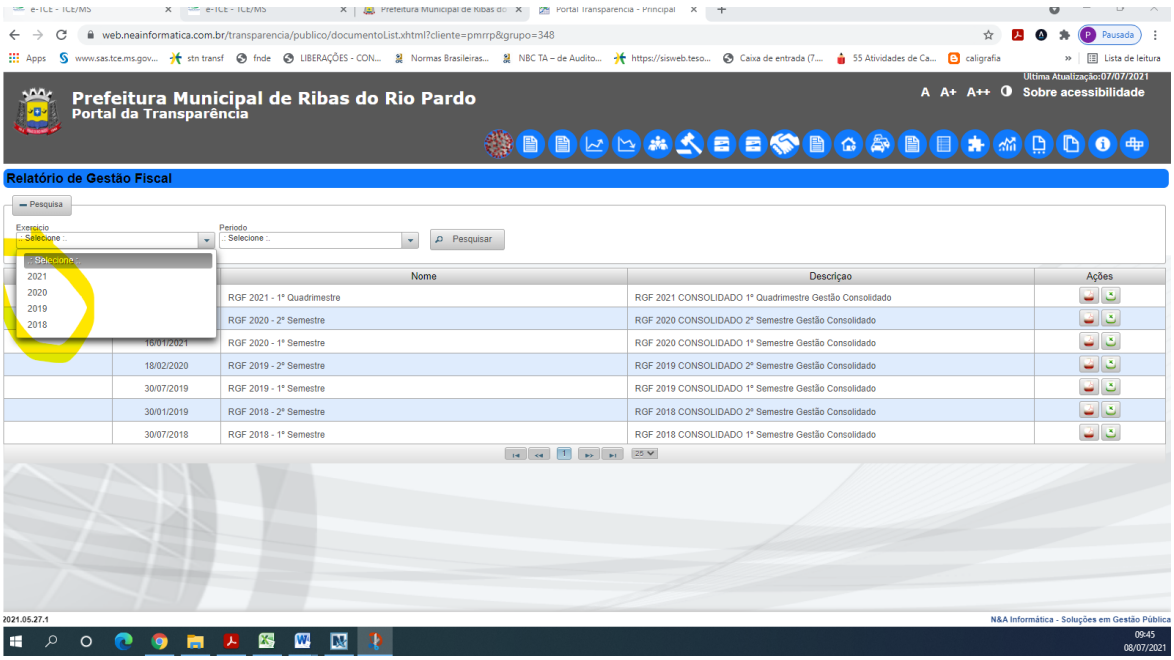

Este documento é cópia do original assinado digitalmente por: PATRICIA SARMENTO DOS SANTOS - 08/07/21 13:18
Para validar a assinatura acesse o site https://assinador.tce.ms.gov.br/Conferencia e informe o código: 7E2118AAE010

Portanto, no que tange aos pilares da LRF: planejamento, controle e transparência, temos que no exercício de 2017, tais pressupostos não foram cumpridos a contento na execução orçamentária, patrimonial e financeira da municipalidade.

Quanto à responsabilização, caberá ao Tribunal Pleno, após analisadas as evidências trazidas pela DFCCG e corroboradas pela Auditoria e pelo douto MPC, com elas concordar ou não. Por hora, em nosso sentir, o conjunto probatório dos autos, demonstra graves deficiências no processo de planejamento orçamentário, nos controles internos da área contábil e de cumprimento dos limites legais, além do descumprimento parcial dos ditames da transparência ativa, com infrações previstas inclusive no art. 5º, I da Lei de Crimes Fiscais (deixar de publicar no Portal da Transparência o RGF).

2.2.4) Execução orçamentária da receita e da despesa

A execução orçamentária da receita atendeu à disposição do art. 11da Lei Federal nº 4.320/1964 e Portaria Interministerial nº 163, de 04.05.2001 do MF e MPOG, por apresentar a classificação econômica da receita orçamentária, conforme visto no Anexo 10 (Comparativo da Receita Orçada com a Arrecadada), peça n. 68, fl. 1973/1979, o qual evidencia receita orçada de **R$ 86.694.000,00** e arrecadada na ordem de **R$ 84.304.529,80**.

Cumpre dizer que o valor registrado a título de receita orçada no Anexo 10 consolidado diverge do registrado no Anexo 12 (Balanço Orçamentário), R$ 86.718.000,00, peça n. 67, fls. 1902/1903.

Assim, resta caracterizada a infração prevista no art. 42, VIII, da LCE nº160/2012 (LOTCE/MS).

Quanto à execução orçamentária da despesa restou suprida a

Este documento é cópia do original assinado digitalmente por: PATRICIA SARMENTO DOS SANTOS - 08/07/21 13:18
Para validar a assinatura acesse o site https://assinador.tce.ms.gov.br/Conferencia e informe o código: 7E2118AAE010

determinação do art. 12 da Lei Federal nº 4.320/1964, Portaria nº 42, de 04.04.1999 do MPOG e Portaria Interministerial nº 163, de 04.05.2001 do MF e MPOG, por apresentar a fixação e realização da despesa orçamentária por categorias econômicas e por classificação funcional, conforme constatado nos Anexos 11 (Comparativo da Despesa Autorizada com a Realizada) e 12 (Balanço Orçamentário), fls. 1981/2008 e 1903, respectivamente, o qual demonstra despesa autorizada de **R$ 88.275.459,98** e empenhada na ordem de **R$ 86.563.735,50**.

Quanto à execução por Grupo de Natureza de Despesa, apresentou-se da seguinte forma:

DESPESA POR GRUPO DE NATUREZA				
Especificação	**Dotação Autorizada R$ (a)**	**Despesa Realizada R$ (b)**	**Diferença R$ (a-b)**	**AV (b/total) %**
1- Despesas Correntes	**84.686.574,01**	**82.995.108,17**	**1.691.465,84**	**95,88**
1.1- Pessoal e Encargos Sociais	50.162.455,57	50.141.620,86	20.834,71	57,92
1.2- Juros e Encargos da Dívida	162.505,60	136.405,53	26.100,07	0,16
1.3- Outras Despesas Correntes	34.361.612,84	32.717.081,78	1.644.531,06	37,80
2- Despesas De Capital	**3.588.885,97**	**3.568.627,33**	**20.258,64**	**4,12**
2.1- Investimentos	3.181.341,57	3.164.747,10	16.594,47	3,66
2.2- Inversões Financeiras	0,00	0,00	0,00	0,00
2.3- Amortização da Dívida	407.544,40	403.880,23	3.664,17	0,47
3 - Reserva de Contingência	**0,00**	**0,00**	**0,00**	**0,00**
4- Totais	**88.275.459,98**	**86.563.735,50**	**1.711.724,48**	**100,00**

Fonte: Anexo 12 – Balanço Orçamentário, fl. 1903.

2.2.5) Demonstrações contábeis

As demonstrações do Balanço Orçamentário, do Balanço Financeiro, da Demonstração das Variações Patrimoniais e do Balanço Patrimonial devem seguir, a partir do exercício de **2014**, o modelo de demonstrações contábeis da **Secretaria do Tesouro Nacional (STN)**, previsto no Manual de Contabilidade Aplicada ao Setor Público (MCASP). É o que determina a Portaria STN nº 634/2013. Vejamos:

Este documento é cópia do original assinado digitalmente por: PATRICIA SARMENTO DOS SANTOS - 08/07/21 13:18
Para validar a assinatura acesse o site https://assinador.tce.ms.gov.br/Conferencia e informe o código: 7E2118AAE010

> Art. 11 O Plano de Contas Aplicado ao Setor Público–PCASP e as Demonstrações Contábeis Aplicadas ao Setor Público–DCASP **deverão ser adotados por todos os entes da Federação até o término do exercício de 2014**.

Neste ponto, reitera-se que, após o protocolo da prestação de contas em setembro de 2018, o Gestor apresentou em janeiro de 2020 (peças n. 67/69), novos demonstrativos contábeis com informações diferentes das apresentadas nos anexos em xml juntados inicialmente. Assim, a análise considerará os apresentados posteriormente, pois demonstrada a publicação em dezembro de 2019 (fls.1869/1900).

Na espécie, extrai-se que as contas foram apresentadas como segue:

a) Anexo 12 (Balanço Orçamentário), peça n. 67;
b) Anexo 13 (Balanço Financeiro), peça n. 67;
c) Anexo 14 (Balanço Patrimonial), peças n. 67/68;
d) Anexo 15(Demonstração das Variações Patrimoniais),peça n.68;
e) Anexo 18 (Demonstrativo dos Fluxos de Caixa), peça n. 68;
f) Notas Explicativas às DCASP, peça n. 68.

Ademais, vistos e analisados, os registros contábeis apresentaram os resultados constantes nos quadros a seguir:

Balanço Orçamentário — **Quadro 1**

Especificação	R$
1. Receitas Realizadas	84.304.529,80
2. Despesas Empenhadas	86.563.735,50
3. Deficit = (1-2)	**(2.259.205,70)**

Fonte: Balanço Orçamentário, fls. 1902/1903.

No caso, reitera-se a divergência entre o valor de receita orçada e dotação atualizada constante no Balanço Orçamentário com o apurado e

Este documento é cópia do original assinado digitalmente por: PATRICIA SARMENTO DOS SANTOS - 08/07/21 13:18
Para validar a assinatura acesse o site https://assinador.tce.ms.gov.br/Conferencia e informe o código: 7E2118AAE010

registrado em outros anexos, conforme detalhado nos itens 2.2.3 e 2.2.4 deste parecer.

Ademais, apurou a Divisão de Fiscalização de Contas (fl. 2216) que foi registrado no Anexo 17 a título de inscrição de restos a pagar não processados o valor de R$1.120.502,44 (peça n. 24), todavia, o saldo de empenho não processados extraído do Anexo 12 foi de R$ 1.123.860,65.

Assim, resta caracterizada a infração prevista no art. 42, VIII, da LCE nº160/2012 (LOTCE/MS).

Ademais, houve cancelamento de restos a pagar processados no valor de R$ 245,30 conforme Anexo 12 e relação de restos a pagar processados cancelados (peça n. 67, fl. 1904, e peça n. 29, fl. 444).

Neste contexto, é oportuno citar a Resolução nº 37 de 6 de abril de 2016 desta Corte de Contas, especialmente seu Anexo I, que possui o título "das vedações da Lei de Responsabilidade Fiscal, item 3":

> *"f. **O cancelamento de restos a pagar liquidados e processados é ilegal**, salvo em situações excepcionais, em que o objeto da obrigação deixa de existir ou é devolvido, abrindo-se a possibilidade de um estorno da obrigação, com a devida comprovação.*
> *g. É ilegal o cancelamento/anulação de empenhos de despesas liquidadas.".*

No caso, não consta de Nota Explicativa, o fundamento para o cancelamento em situações excepcionais, tais como, **a prescrição após cinco anos** (ressalvadas as causas taxativas dos artigos 199, 201 e 202 do Código Civil de 2002) e nem em erro na inscrição ou de fato posterior, demonstrado e justificado, os quais impossibilitariam o pagamento.

Feitas essas considerações, na espécie, o *cancelamento de restos a pagar processados* caracteriza infração à normal legal.

Este documento é cópia do original assinado digitalmente por: PATRICIA SARMENTO DOS SANTOS - 08/07/21 13:18
Para validar a assinatura acesse o site https://assinador.tce.ms.gov.br/Conferencia e informe o código: 7E2118AAE010

Balanço Financeiro		Quadro 2
	2017	2016
ESPECIFICAÇÃO	R$	R$
1. Receita Orçamentária	**84.304.529,80**	**87.183.402,97**
1.1. Ordinária	30.516.370,23	35.815.214,44
1.2. Vinculada	53.788.159,57	51.368.188,53
2. (-) Deduções da Receita Orçamentária	**0,00**	**0,00**
3. Transferências Financeiras Recebidas	**21.229.653,30**	**20.360.241,60**
4. Recebimentos Extraorçamentários	**18.596.590,37**	**16.135.321,18**
5. Saldo em Espécie do Exercício Anterior	**4.466.812,27**	**4.632.252,83**
6. Total dos Ingressos = (1 - 2 + 3 + 4 + 5)	**128.597.585,74**	**128.311.218,58**
7. Despesa Orçamentária	**86.563.735,50**	**87.215.856,22**
7.1. Ordinária	28.801.422,32	26.903.684,25
7.2. Vinculada	57.762.313,18	60.312.171,97
8. Transferências Financeiras Concedidas	**21.229.653,30**	**20.360.241,60**
9. Pagamentos Extraorçamentários	**14.838.547,63**	**16.268.309,49**
10. Saldo em Espécie para o Exercício Seguinte	**5.965.649,31**	**4.466.812,27**
11. Total de Dispêndios= (7 + 8 + 9 + 10)	**128.597.585,74**	**128.311.219,58**

Fonte: Anexo 13 (Balanço Financeiro), fl. 1906.

No caso, na coluna do exercício anterior, o total dos Ingressos, R$128.311.218,58, diverge do total de Dispêndios, R$ 128.311.219,58, o que demonstra desequilíbrio e irregularidade nos registros do Anexo 13 e impacta na análise patrimonial e dos fluxos de caixa.

E, quanto ao exercício anterior, a diferença entre caixa e equivalente de caixa inicial e final não confere com a soma dos três fluxos de caixa, conforme registrado no Anexo 18 e apurado no Quadro 5 deste item do parecer.

Assim, resta caracterizada a infração prevista no art. 42, VIII, da LCE nº 160/2012 (LOTCE/MS).

Ademais, conforme apurou a Divisão de Fiscalização de Contas (fls.2212/2213), o Município inscreveu o montante de R$ 1.120.502,44 em restos a pagar não processados, dos quais o montante de 392.027,03 sem a devida

Este documento é cópia do original assinado digitalmente por: PATRICIA SARMENTO DOS SANTOS - 08/07/21 13:18
Para validar a assinatura acesse o site https://assinador.tce.ms.gov.br/Conferencia e informe o código: 7E2118AAE010

disponibilidade de caixa, contrariando o disposto no inciso III, itens 3 e 4, do art. 55, da Lei de Responsabilidade Fiscal – LRF.

Neste ponto, cumpre dizer que esta Auditoria apurou a inscrição de restos a pagar sem disponibilidade, porém em valores diferentes, pois considerou os valores registrados nos demonstrativos apresentados posteriormente, conforme segue:

Especificação	Consolidado
Disponibilidade de Caixa Bruta	**5.965.649,31**
(-) Restos a Pagar Liquidados e Não Pagos de Exercícios Anteriores	132.668,71
(-) Restos a Pagar Liquidados e Não Pagos do Exercício Atual	3.260.551,77
(-) Restos a Pagar Empenhados e Não Liquidados de Exercícios Anteriores	5.966,31
(-) Demais Obrigações Financeiras	2.920.462,18
(-) Insuficiência Financeira Verificado no Consórcio Público	0,00
Disponibilidade de Caixa Líquida (antes da Inscrição em RP Não Processados do Exercício)	**-353.999,66**
Restos a Pagar Empenhados e Não Liquidados do Exercício	1.123.860,65
Empenhos Não Liquidados Cancelados (Não inscritos por Insuficiência Financeira)	0,00

Fonte: Anexo 14 – Consolidado (fl. 1908), Anexo 13 – Consolidado (fl. 1906), Anexo 17 – Consolidado (fl. 1919) e RGF - Anexo 5 (TC/MS nº 15348/2017, peça n. 15, fl. 19).

Demonstração Das Variações Patrimoniais — **Quadro 3**		
ESPECIFICAÇÃO	**2017**	**2016**
	R$	**R$**
1. Variações Patrimoniais Aumentativas.	107.954.969,88	118.982.615,84
2. Variações Patrimoniais Diminutivas.	103.224.484,57	109.272.169,72
3. Resultado Patrimonial do Período. (1-2)	**4.730.485,31**	**9.710.446,12**

Fonte: Anexo 15 (Demonstração das Variações Patrimoniais), fls. 1913/1915.

Este documento é cópia do original assinado digitalmente por: PATRICIA SARMENTO DOS SANTOS - 08/07/21 13:18
Para validar a assinatura acesse o site https://assinador.tce.ms.gov.br/Conferencia e informe o código: 7E2118AAE010

Apuração Do Patrimônio Líquido		Quadro 4
ESPECIFICAÇÃO	**2017**	**2016**
	R$	**R$**
1. Resultados de Exercícios Anteriores	57.513.281,86	47.802.835,74
2. Resultado do Exercício Atual	4.730.485,31	9.710.446,12
3.Ajustes de Exercícios Anteriores	(38.047,65)	0,00
4. Total do Patrimônio Líquido	**62.205.719,52**	**57.513.281,86**
Resultado do Exame. Regular = (1±2 ± 3 = BP) Irregular = (1±2±3≠ BP)	**Prejudicado**	

Fonte: Anexo 14 – Balanço Patrimonial do Exercício, fls. 1908/1911; Anexo 15 – Demonstração das Variações Patrimoniais, fls. 1913/1915.

No caso, conforme apurado pela Divisão de Fiscalização (fl. 2217), foi registrado no Anexo 14 a título de bens móveis R$ 11.009.408,34 que diverge do constante no inventário de Bens Móveis, R$ 8.821.341,34 (peça n. 45, fls. 892/1115).

Outrossim, cumpre reiterar que não foi apresentado o inventário analítico dos bens imóveis, o que prejudicou a conferência dos valores lançados no Anexo 14 (Balanço Patrimonial).

Tal evento contraria o comando dos artigos 95 e 96 da Lei Federal nº 4.320/1964 e, ainda, pode alterar o resultado patrimonial do exercício e do patrimônio líquido (Quadros 3 e 4), apurados nos termos dos artigos 104 e 105 do mesmo diploma.

Ademais, apurou a Divisão de Fiscalização (fl. 2213) divergência entre o montante de R$ 3.697.853,18 apresentado no extrato do credor e no Anexo 2 do RGF e o valor apresentado no anexo 16 – Demonstrativo da dívida fundada (fl. 411), R$ 3.639.082,44, apresentando uma diferença de R$ 58.770,74.

Cumpre dizer que esta Auditoria apurou montante diferente do extrato do credor na peça n. 22, R$ 3.670.853,18, contudo, também este valor diverge do registrado no Anexo 16 (peça n. 21).

Este documento é cópia do original assinado digitalmente por: PATRICIA SARMENTO DOS SANTOS - 08/07/21 13:18
Para validar a assinatura acesse o site https://assinador.tce.ms.gov.br/Conferencia e informe o código: 7E2118AAE010

Assim, resta caracterizada a infração prevista no art. 42, VIII, da LCE nº 160/2012 (LOTCE/MS).

Por sua vez, conforme o Balanço Patrimonial (fl. 1908), o município possuía em 2016 créditos a receber de Dívida Ativa tributária na monta de **R$14.563.770,52,** do qual, durante o exercício, em conformidade com o Anexo 10 – Comparativo da Receita Orçada com a Arrecadada Consolidado, peça nº 68, fl.1977, foram recuperados **R$ 330.361,77**, ou **2,27%**, evento que revela que o gestor público deixou de envidar esforços para sua cobrança.

Considerando que o gestor não promoveu ações de cobrança, entende-se que o mesmo foi negligente na arrecadação de seus tributos, haja vista que, de acordo com o art. 12 da LRF a efetiva arrecadação de seus tributos é dos requisitos da responsabilidade na gestão fiscal.

Além disso, importante destacar que o IPTU é tributo com garantia real, no qual o imóvel responde pela dívida tributária, portanto, não haveria razões para o aumento do estoque da Dívida Ativa Tributária do Município.

Demonstração Do Fluxo De Caixa		**Quadro 5**
ESPECIFICAÇÃO	**2017**	**2016**
	R$	**R$**
1- Fluxo de caixa líquido das Atividades Operacionais	5.013.459,02	17.706.315,43
2- Fluxo de caixa líquido das Atividades de Investimento	- 3.110.741,75	- 6.844.450,76
3- Fluxo de caixa líquido das Atividades de Financiamento	- 403.880,23	- 821.992,61
4- Caixa e Equivalentes de Caixa Inicial	4.466.812,27	4.632.252,83
5- Caixa e Equivalente de Caixa Final	5.965.649,31	4.466.812,27
6- GERAÇÃO LIQUIDA DE CAIXA E EQUIVALENTE DE CAIXA		
6.1- Registrada na DFC	**1.498.837,04**	**10.039.872,06**
6.2- Apurada entre os Fluxos de Caixa (1+2+3)	**1.498.837,04**	**10.039.872,06**
6.3-Apurada entre os saldos de Caixa e Equivalentes de Caixa(5-4)	**1.498.837,04**	**165.440,56**
Resultado do Exame: Regular=(6.1= 6.2 e 6.3) ou Irregular=(6.1≠ 6.2 e 6.3)	**Irregular**	

Fonte: Anexo 18 – Demonstrativo dos Fluxos de Caixa - DFC, fls. 1922/1924.

Este documento é cópia do original assinado digitalmente por: PATRICIA SARMENTO DOS SANTOS - 08/07/21 13:18
Para validar a assinatura acesse o site https://assinador.tce.ms.gov.br/Conferencia e informe o código: 7E2118AAE010

A DFC foi registrada de forma irregular, pois a soma dos três fluxos de caixa diverge da variação líquida de caixa, contrariando a principal regra de integridade da DFC.

Conforme Manual de Contabilidade aplicada ao Setor Público (MCASP), 7ª edição:

> "A DFC deve ser elaborada pelo método direto e deve evidenciar as alterações de caixa e equivalentes de caixa verificadas no exercício de referência, classificadas nos seguintes fluxos, de acordo com as atividades da entidade:
> a. operacionais;
> b. de investimento; e
> c. de financiamento.
> **A soma dos três fluxos deverá corresponder à diferença entre os saldos iniciais e finais de Caixa e Equivalentes de Caixa** do exercício de referência".

Desta forma restou caracterizada a conduta infracional de escrituração das Contas Públicas de modo irregular conforme previsto no art. 42, VIII da LO/TCE/MS.

a) Notas explicativas.

Conforme estrutura definida pelo MCASP 7ª edição, as notas explicativas fazem parte dos demonstrativos contábeis e devem conter um rol mínimo de informações.

Constata-se que a Unidade Gestora encaminhou, juntamente com as Demonstrações, as Notas Explicativas (peças n. 67/68, fls. 1939/1951).

b) Da reabertura dos balanços

No caso, conforme já exposto, após o protocolo da prestação de contas em setembro de 2018, o Gestor apresentou em janeiro de 2020 (peças n. 67/69),

Este documento é cópia do original assinado digitalmente por: PATRICIA SARMENTO DOS SANTOS - 08/07/21 13:18
Para validar a assinatura acesse o site https://assinador.tce.ms.gov.br/Conferencia e informe o código: 7E2118AAE010

novos demonstrativos contábeis com informações diferentes das apresentadas nos anexos em xml juntados inicialmente.

A par disso, pergunta-se: será possível, que a qualquer momento, poderia o gestor público "reabrir a contabilidade" de um exercício contábil já encerrado, cujos demonstrativos já foram publicados e consolidados para fins de Balanço Geral do Município, para consolidação das contas públicas pela STN e pelo Governo do Estado? A resposta é não. De acordo com as normas contábeis os erros e omissões, decorrentes de exercícios passados, serão levados à conta de "ajustes de exercícios anteriores", direto no Patrimônio Líquido, procedimento que, em homenagem aos princípios da competência e da oportunidade, será efetuado tão logo o erro seja detectado. E tal fato deverá ser evidenciado em Nota Explicativa às DCASP, com a remessa ao TCE/MS do razão e diário contábeis comprovando que o ajuste fora feito e constará do balanço do exercício financeiro em que o erro foi detectado.

Veja-se o que determina a NBCASP e o MCASP sobre o assunto:

> NBCASP – 16.5 – DO REGISTRO CONTÁBIL
> Resolução CFC n.º 1.132/2008
>
> 24. O **reconhecimento de ajustes decorrentes** de **omissões e erros de registros ocorridos em anos anteriores** ou de mudanças de critérios contábeis **deve ser realizado à conta do patrimônio líquido e evidenciado em notas explicativas**.
>
> 25. Na ausência de norma contábil aplicado ao setor púbico, o profissional da contabilidade deve utilizar, subsidiariamente, e nesta ordem, **as normas nacionais** e internacionais que tratem de temas similares, evidenciando o procedimento e os impactos em notas explicativas.

Este documento é cópia do original assinado digitalmente por: PATRICIA SARMENTO DOS SANTOS - 08/07/21 13:18
Para validar a assinatura acesse o site https://assinador.tce.ms.gov.br/Conferencia e informe o código: 7E2118AAE010

> Lei n.º 6.404/76 – Lei das Sociedades Anônimas
> (aplicada subsidiariamente ao Setor público por força o item 25 da NBCASP 16.5)
>
> Art. 176
> § 5º As notas explicativas devem:
> IV – indicar:
> h) **os ajustes de exercícios anteriores** (art. 186, § 1º);
>
> Art. 186.
>
> § 1º Como ajustes de exercícios anteriores serão considerados apenas os **decorrentes** de efeitos da mudança de critério contábil, **ou da retificação de erro imputável a determinado exercício anterior**, e que não possam ser atribuídos a fatos subseqüentes.

E para finalizar, transcreve-se como o MCASP trata os erros imputados a exercícios anteriores:

> O reconhecimento de ajustes decorrentes de omissões e **erros de registros ocorridos em anos anteriores** ou de mudanças de critérios contábeis deve ser **realizado à conta do patrimônio líquido e evidenciado em notas explicativas**.
>
> (MCASP – 5ª edição - PARTE II – PCP – pág. 31 – aplicável a 2013 – disponível em http://www.tesouro.fazenda.gov.br/documents/10180/137713/Parte_II_-_PCP.pdf)

Este documento é cópia do original assinado digitalmente por: PATRICIA SARMENTO DOS SANTOS - 08/07/21 13:18
Para validar a assinatura acesse o site https://assinador.tce.ms.gov.br/Conferencia e informe o código: 7E2118AAE010

Portanto, tem-se o entendimento no sentido de que "reabrir o Balanço Patrimonial" e outros balanços de exercício já encerrado, para efetuar ajuste decorrente de erro imputável a exercício anterior caracteriza a escrituração das contas públicas de modo irregular, infração tipificada no art. 42, inciso VIII da LO/TCE/MS e que conduz, necessariamente, à irregularidade destas contas de gestão por força do art. 59, inciso III daquele dispositivo legal.

Pelas razões acimas expostas, opina-se pela recomendação ao gestor:

- Para que observe as normas aplicáveis aos ajustes de exercícios anteriores e se abstenha e efetuar alterações em Balanços já encerrados, publicados e remetidos ao TCE/MS.

2.2.6) Atendimento às normas constitucionais e legislações específicas

A análise da presente conta municipal deve passar pelo exame do atendimento aos limites expostos na Constituição Federal de 1988 e das Leis nº 11.494/2007 (regulamenta o Fundo de Manutenção e Desenvolvimento da Educação Básica e de Valorização dos Profissionais da Educação – FUNDEB) e nº 141/2012 (regulamenta o § 3º do art. 198 da Constituição Federal para dispor sobre os valores mínimos a serem aplicados anualmente pela União, Estados, Distrito Federal e Municípios em educação e ações e serviços públicos de saúde).

Nestes termos, os percentuais mínimos exigidos pela norma constitucional e infraconstitucional são os consignados no Anexo III deste parecer, reproduzidos no quadro a seguir:

Este documento é cópia do original assinado digitalmente por: PATRICIA SARMENTO DOS SANTOS - 08/07/21 13:18
Para validar a assinatura acesse o site https://assinador.tce.ms.gov.br/Conferencia e informe o código: 7E2118AAE010

LIMITES CONSTITUCIONAIS E LEGAIS						
Fundamento	**Exigência Constitucional e Legal**	**Receita Base para Cálculo R$**	**Limite Autorizado R$**	**Montante Realizado R$**	**%**	
					Limite Legal	**Aplicado**
CF/1988 (art. 29-A, § 2º, I)	Repasse de Duodécimo para a Câmara Municipal.	69.631.661,84	4.874.216,33	4.862.851,92	7,00	6,98
CF/1988 (art. 198, § 2º) LFC nº 141 (art.7º)	Ações e Serviços Públicos de Saúde – ASPS.	68.624.064,85	10.293.609,73	15.324.879,82	15,00	22,33
CF/1988 (art. 212, *caput*)	Manutenção e Desenvolvimento do Ensino – MDE.	68.594.331,58	17.156.016,21	29.348.493,35	25,00	42,78
ADCT da CF de 1988 (art. 60, XII) e LF nº 11.494/2007 (art. 22)	Pagamento da remuneração dos profissionais do magistério da educação básica em efetivo exercício na rede pública.	12.478.695,25	7.487.217,15	11.195.967,16	60,00	89,72
LF nº 11.494/2007 (art. 21, § 2º)	Até 5% dos recursos recebidos à conta do FUNDEB, inclusive relativos à complementação da União, sujeito abertura de crédito adicional no 1º (primeiro) trimestre do exercício imediatamente subsequente, mediante.	12.478.695,25	623.934,76	0,00	5,00	0,00

Quanto ao **repasse do duodécimo,** cumpre dizer que o Anexo 10 consolidado do exercício anterior apresentado na peça n. 27 destes autos informa valores divergentes do anexo 10 consolidado de 2016 juntado na prestação de contas de governo do exercício de 2016 (TC/07142/2017), conforme segue:

	1721.01.05 Cota-Parte do ITR - Imposto sobre a Propriedade Territorial Rural	6.500.000,00	7.652.611,23
	1721.01.32 Cota-Parte - Comercialização do Ouro	0,00	0,00

Fonte: Anexo 10 do exercício anterior juntado na peça n. 27 destes autos.

198	1721.01.02 Cota-Parte do FPM - Fundo de Participação dos Municípios	15.700.000,00	17.241.895,55
201	1721.01.05 Cota-Parte do ITR - Imposto sobre a Propriedade Territorial Rural	6.500.000,00	7.952.514,58
202	1721.01.32 Cota-Parte - Comercialização do Ouro	0,00	839.313,32

Fonte: Anexo 10 de 2016 juntado na prestação de contas de governo do exercício de 2016, peça n.14 do Processo TC/07142/2017.

Na mesma sorte, o valor lançado como repasse do duodécimo no Balanço Financeiro não consolidado, R$ 4.323.938,83 (peça n. 53), diverge do valor registrado pela Câmara Municipal no Anexo 13 juntado na prestação de contas de gestão da CM, R$ 4.862.851,92, peça n. 14 do Processo TC/2765/2018.

Este documento é cópia do original assinado digitalmente por: PATRICIA SARMENTO DOS SANTOS - 08/07/21 13:18
Para validar a assinatura acesse o site https://assinador.tce.ms.gov.br/Conferencia e informe o código: 7E2118AAE010

Por todo o exposto, tem-se que o Gestor Público incidiu na infração prevista no art. 42, VIII, da LCE nº 160/2012 (LOTCE/MS).

Por fim, cumpre ainda destacar que a Divisão de Fiscalização (fl. 2210) deduziu do cálculo do repasse o valor de R$ 1.815.859,36 devolvido pela CM. Contudo, coaduna-se com a literalidade do texto constitucional (29-A, § 2º, I) que não considera para fins de apuração do limite de repasse, eventual devolução de duodécimo por parte de terceiro (Câmara de Vereadores).

Ao analisar com acuidade a redação do art. 29-A da Constituição Federal extrai-se que a norma constitucional estabelece os elementos que compõem o total de despesas do Legislativo municipal (base de cálculo para apuração do limite do repasse) — "somatório da receita tributária e das transferências previstas no § 5º do art. 153 e nos arts. 158 e 159" — sem, contudo, possibilitar a dedução de qualquer parcela.

Acresça-se que, no caso, não demonstrou o chefe do executivo qualquer iniciativa em pleitear a devolução de duodécimo repassado a maior, ou seja, inexiste escusa idônea.

Portanto, não há como socorrer-se à interpretação extensiva do dispositivo em comento, deduzindo-se parcela (no caso, devolução de duodécimo) não prevista no texto Constitucional.

2.2.7) Da Manifestação da Divisão de Fiscalização das Contas de Governo e de Gestão

Quanto aos apontamentos da Divisão de Fiscalização das Contas de Governo e de Gestão sobre as contas anuais de governo (peça n. 70, fls.2202/2234), esta Auditoria tratou no parecer nos seguintes itens:

Este documento é cópia do original assinado digitalmente por: PATRICIA SARMENTO DOS SANTOS - 08/07/21 13:18
Para validar a assinatura acesse o site https://assinador.tce.ms.gov.br/Conferencia e informe o código: 7E2118AAE010

Achados da DFC	Situação Encontrada pela DFC	Manifestação da Auditoria
Intempestividade na Remessa.	*Prestação de Contas entregue fora do prazo regimental.*	Acompanha o entendimento, conforme exposto no item 2.1.
Inconsistência no encaminhamento de documentos obrigatórios.	*Verificou-se que não foi encaminhado nos autos o inventário de Bens Imóveis.*	Acompanha o entendimento. Vide item 2.2.1.
Despesa com pessoal do executivo ultrapassou o limite legal.	*Verificou-se que a despesa com pessoal foi acima do índice.*	Acompanha o entendimento. Vide subitem 2.2.2.1
Inscrição de Restos a Pagar não Processados e Processados sem disponibilidade de caixa.	*Verificou-se insuficiência de recursos para sustentar a inscrição de restos a pagar processados e não processados.*	Acompanha o entendimentos. Vide item 2.2.5.
Divergência entre o valor apresentado no Anexo 16 Dívida Funda e o extrato dos credores.	*Verificou-se que o valor apresentado no anexo 16 diverge do montante apresentado no extrato da receita federal.*	Acompanha o entendimento, com valor diferente. Vide item 2.2.5.b
Ausência de Transparência Fiscal.	*Verificou-se no site da transparência do município que os dados de 2017 não estão disponíveis.*	Acompanha o entendimento. Vide subitem 2.2.2.b
Divergência entre o Balanço Orçamentário e o Demonstrativo da Dívida Flutuante.	*Os valores referentes aos Restos a Pagar não Processados apresentado no Anexo 12 e Anexo 17 estão divergentes.*	Acompanha o entendimento. Vide item 2.2.5.
Divergência no saldo da Conta do Ativo Imobilizado.	*Verificou-se que o ativo imobilizado do Balanço Patrimonial diverge do montante apresentado no Inventário de Bens móveis, bem como não foi encaminhado o inventário de bens imóveis.*	Acompanha o entendimento. Vide itens 2.2.1 e 2.2.5
Inconsistência no saldo das contas contábeis	*Verificou-se que a geração de caixa somada ao caixa inicial diverge do montante de caixa final.*	Acompanha o entendimento. Vide item 2.2.5
Ausência de Notas Explicativas.	*Verificou-se que não foram encaminhadas as notas explicativas das demonstração contábeis conforme determina a norma.*	**Não** acompanha. Vide subitem 2.2.5.a.

2.2.8) Das irregularidades e impropriedades detectadas

Da análise dos autos foram constatadas as seguintes irregularidades:

a. As contas de governo da Prefeitura foram remetidas fora do prazo e não foram instruídas com a totalidade dos documentos exigidos na Resolução/TCE n. 54/2016 - Infrações dos artigos 37 e 42, II, da LCE nº 160/2012 – LO/TCEMS – assim demonstrado nos **itens 2.1 e 2.2.1. deste parecer**;

Este documento é cópia do original assinado digitalmente por: PATRICIA SARMENTO DOS SANTOS - 08/07/21 13:18
Para validar a assinatura acesse o site https://assinador.tce.ms.gov.br/Conferencia e informe o código: 7E2118AAE010

b. O município extrapolou o teto de gasto com pessoal do Poder Executivo, o que configura violação da LCF nº 101/2000 – LRF, infração tipificada no art. 42, VI da LCE nº 160/2012 – LOTCEMS (vide **subitem 2.2.2.1** e cálculos no **Anexo II deste parecer**);

c. Manutenção das Disponibilidades de Caixa em Instituição financeira não oficial, contrariando o art. 164, § 3º da Constituição Federal, conforme **subitem 2.2.2.a deste parecer**;

d. Descumprimento do artigo 48, *caput*, da LCF nº 101/2000 – LRF, porquanto da ausência de transparência ativa, conforme **subitem 2.2.2.b** deste parecer;

e. Infringência da Lei Federal nº 4.320/64 e infração tipificada no art. 42, *caput* e VIII, da LCE nº 160/2012 –LOTCEMS, porquanto do registro irregular nas Demonstrações Contábeis e da reabertura de balanços encerrados, conforme descrito no **itens 2.2.3, 2.2.4, 2.2.5 e 2.2.6 deste parecer**;

f. Cancelamento de restos a pagar processados sem justificativa legal, infração tipificada no art. 42, *caput*, da LCE nº 160/2012 –LOTCEMS, conforme **item 2.2.5. deste parecer;**

g. Ações de cobrança da Dívida Ativa – vide estoque da dívida ativa e recebimento, evidenciando falta de interesse na efetiva arrecadação de seus tributos, conforme descrito no **item 2.2.5. desse parecer**;

Destaca-se que tanto as irregularidades apontadas pela DFCGG com as quais se concorda, acrescidas daquelas irregularidades apontadas pela Auditoria, atraem, para estas contas de governo, a incidência da Súmula n.º 10 deste TCE/MS c/c art. 119 do RI/TCE/MS, *in verbis*:

Este documento é cópia do original assinado digitalmente por: PATRICIA SARMENTO DOS SANTOS - 08/07/21 13:18
Para validar a assinatura acesse o site https://assinador.tce.ms.gov.br/Conferencia e informe o código: 7E2118AAE010

> SÚMULA TC/MS Nº 10
> Prestação de Contas. Balanço Geral. Orçamento-Programa e Balancetes regulares. Balanço Geral irregular. Divergência no saldo dos balanços financeiros e patrimonial. Cumprimento do artigo 212 da Constituição Federal.
> Cumprimento da Lei Complementar nº 96 de 31 de maio 1999. Parecer prévio contrário à aprovação.
> "CONSTITUEM **MOTIVOS SUFICIENTES PARA A EMISSÃO DE PARECER CONTRÁRIO À APROVAÇÃO DAS CONTAS**, A SUA **DESCONFORMIDADE COM OS PRINCÍPIOS CONTÁBEIS** E ORÇAMENTÁRIOS APLICÁVEIS. À ADMINISTRAÇÃO PÚBLICA **E A INEXATIDÃO DE DADOS NUMÉRICOS** NOS BALANÇOS, SENDO IRRELEVANTE A INEXISTÊNCIA DE INFRAÇÕES GRAVES À LEI E À CONSTITUIÇÃO E A INCOERÊNCIA DE DANOS AO ERÁRIO POR DESVIO DE DINHEIRO OU BENS PÚBLICOS."

Importante lembrar que tal regra consta no RI/TCE/MS. Veja:

> Art. 119. Para os fins do disposto nesta Seção, os Pareceres Prévios:
> I -declararão expressamente se os:
> a) elementos integrantes das contas prestadas **demonstram adequadamente as posições financeira, orçamentária e patrimonial do Estado ou do Município**, conforme o caso;
> b) atos ou fatos de natureza financeira, orçamentária e patrimonial, bem como seus resultados, **estão registrados em conformidade com os princípios e demais regras de contabilidade pública**;

Sendo assim, entende-se que as incorreções nas Demonstrações Contábeis da municipalidade atraem a incidência da Súmula n.º 10 deste TCE/MS, do art. 42, inciso VIII da LO/TCE/MS e do art. 119, inciso I do RI/TCE/MS e vedam a regularidade destas contas de governo. Para além disso, constata-se a ausência de documentos (art.42, II da LO/TCE/MS), o descumprimento de limites constitucionais e legais (art. 42, VI), e a violação de regras legais e regulamentares (art.42, CAPUT da LO/TCE/MS), todos aptos a atrair a irregularidade destas contas de governo.

2.2.9) Avaliação de legitimidade e economicidade

A avaliação da legitimidade e da economicidade não faz parte dos itens a serem analisados por esta Auditoria para a emissão do presente parecer, sendo objeto de atuação do controle externo a cargo deste Tribunal, por meio de processos de instrumentos de fiscalização dos quais dispõe o art. 26 da LCE nº 160/2012.

Este documento é cópia do original assinado digitalmente por: PATRICIA SARMENTO DOS SANTOS - 08/07/21 13:18
Para validar a assinatura acesse o site https://assinador.tce.ms.gov.br/Conferencia e informe o código: 7E2118AAE010

2.2.10) Documentos digitalizados de veracidade ideológica presumida

O parecer ora exarado foi fundamentado, exclusivamente, no exame de documentos digitalizados de veracidade ideológica presumida, ficando, portanto, ressalvadas quaisquer impropriedades e irregularidades porventura encontradas por meio de processos de instrumentos de fiscalização que dispõe o art. 26 da LCE nº 160/2012.

3. CONCLUSÃO

Ante todo o exposto, com fundamento no disposto no art. 14, I da LCE nº 160/2012 LOTCEMS, **opinamos pela emissão de parecer Prévio Contrário à Aprovação das Contas Anuais de Governo da Prefeitura Municipal de Ribas do Rio Pardo/MS,** inerente ao exercício financeiro de 2017, com fundamento nos artigos 37, 42, *caput*, incisos II, V, VI e VIII, e 59, III da LCE nº 160/2012 – LO-TCE/MS, dadas as irregularidades expostas no **Item 2.2.8**. Opinamos ainda:

a) pela **recomendação** ao Prefeito para realização de concurso público para o cargo de controlador interno, haja vista que, conforme entendimento do STF, o cargo de controlador interno é técnico não podendo ser provido por provimento em comissão em homenagem ao art. 37, II da CF/88. O STF em decisão – tomada em 08/06/2020, no RE 1.264.676/SC, reiterou decisões anteriores que já afirmavam a natureza técnica do Cargo de Controlador interno e a necessidade do cargo ser provido por concurso público;

b) pela **recomendação** ao controlador interno para que instrua seu parecer com memória de cálculo e dados relativos às contas analisadas, mencionando, de maneira expressa os pontos de controle realizados e, se na sua opinião fundamentada em memória de

Este documento é cópia do original assinado digitalmente por: PATRICIA SARMENTO DOS SANTOS - 08/07/21 13:18
Para validar a assinatura acesse o site https://assinador.tce.ms.gov.br/Conferencia e informe o código: 7E2118AAE010

cálculo ou outros procedimentos de auditoria devidamente explicitados no parecer, foram cumpridas as normas;

c) pela **fixação de prazo** para que o gestor dê cumprimento integral ao art. 48 e art. 48-A da LRF e à Lei de Acesso a Informação (art. 21, inciso VIII da LO-TCE/MS) e divulgue na Internet a totalidade do objeto deste instrumento normativo, sob pena de multa, conforme subitem 2.2.2.b;

d) pela **realização de auditoria financeira** nas DCASP do ente Municipal, uma vez que, a contabilidade não foi capaz de expressar, em todos os aspectos relevantes, a posição financeira, orçamentária e patrimonial do Município. Assim, considerando que a contabilidade é a fonte de aferição dos índices constitucionais e legais, é possível que estejamos amparando nossa opinião sobre uma posição financeira, orçamentária e patrimonial incapaz de refletir a realidade fática, conforme exposto nos itens 2.2.3, 2.2.4, 2.2.5 e 2.2.6 deste parecer;

É o parecer.

Campo Grande/MS, 8 de julho de 2021.

PATRÍCIA SARMENTO DOS SANTOS
CONSELHEIRA SUBSTITUTA

Este documento é cópia do original assinado digitalmente por: PATRICIA SARMENTO DOS SANTOS - 08/07/21 13:18
Para validar a assinatura acesse o site https://assinador.tce.ms.gov.br/Conferencia e informe o código: 7E2118AAE010

ANEXO I

CRÉDITOS ADICIONAIS ABERTOS, SEGUNDO AS FONTES DE RECURSOS (ART. 43, § 1º, INCISOS I, II, III E IV DA LEI FEDERAL Nº 4.320/1964)						
Despesa Autorizada (Inicial) (a)	Art. 43 - Inc.I Superávit Fin. (b)	Art. 43 - Inc.II Exc.Arrecadação (c)	Art. 43 - Inc.III Anulação/Dotação (d)		Art. 43 - Inc. IV Operação de Crédito (e)	Despesa Autorizada Atualizada = (a + b + c + e)
	Suplementação	Suplementação	Suplementação	Anulação	Suplementação	
86.694.000,00	0,00	1.700.000,00	59.445.058,62	59.456.558,62	0,00	88.382.500,00

Fonte: Demonstrativo de Abertura de Créditos Adicionais, peça nº 13.

ANEXO II
OBRIGAÇÕES FISCAIS

RECEITA CORRENTE LÍQUIDA / RCL - PODER EXECUTIVO		Quadro 1
	ESPECIFICAÇÃO	R$
LCF Nº 101/2000 – LRF (art. 2º, IV, "C")	**1. Receita Corrente**	**94.160.297,77**
	2. (-) Contribuição dos Servidores para o Plano de Previdência	**0,00**
	2.1) 1210.29.07 Contribuição do Servidor Ativo Civil para o RPPS	0,00
	2.1.a) 1912.29.02 Multas e Juros de Mora da Contribuição do Servidor para o RPP	0,00
	2.2) 1210.29.09 Contribuição de Servidor Inativo Civil para o RPPS	0,00
	2.3) 1210.29.11 Contribuição de Pensionistas Civil para o RPPS	0,00
	2.4) 1.2.1.0.04.6.0 Contribuição do Servidor Ativo Civil ao RPPS Oriunda de Sentenças Judiciais	0,00
	2.5) (-) 1.2.1.0.04.7.0 Contribuição do Servidor Inativo Civil ao RPPS Oriunda de Sentenças Judiciais	0,00
	2.6) 1.2.1.0.04.8.0 Contribuição do Pensionista Civil ao RPPS Oriunda de Sentenças Judiciais	0,00
	3. (-)1922.10.00 Compensações Financeiras entre o Regime Geral e os Regimes Próprios de Previdência dos Servidores + 1912.56.00 Multas e Juros de Mora das Compensações Financeiras entre o Regime Geral e os RPPS	**0,00**
	4. (-) Dedução de Receita para Formação do FUNDEB	**10.576.711,91**
	4.1) 91721.01.00 - Transferências da União - Específica E/M	4.818.927,60
	4.1.a) 91721.36.00 Transferências da União – ICMS Desoneração – LC 87/96	15.553,34
	4.2) 91722.01.00 - Transferências dos Estados - Específica E/M	5.742.230,97
	5. Receita Corrente Líquida / RCL= (1 - 2 - 3 - 4)	**83.583.585,86**
	6. (-) Transferências obrigatórias da União relativas às emendas individuais (§ 13, art. 166 da CF)[3]	-
	7. Receita Corrente Líquida Ajustada = (5 - 6)	**83.583.585,86**

Fonte: Anexo 10 – Comparativo da Receita Orçada com a Arrecadada Consolidado, peça n. 68, fl. 1973/1979.

[3] Não consta no XML 2017 rubrica específica para esta receita.

Este documento é cópia do original assinado digitalmente por: PATRICIA SARMENTO DOS SANTOS - 08/07/21 13:18
Para validar a assinatura acesse o site https://assinador.tce.ms.gov.br/Conferencia e informe o código: 7E2118AAE010

MEMÓRIA DE CÁLCULO PESSOAL E ENCARGOS SOCIAIS PODER EXECUTIVO E LEGISLATIVO					
Receita Corrente Líquida Base de Cálculo R$ 83.583.585,86.					
	Especificação	**Poder Executivo R$**	**% RCL**	**Poder Legislativo R%**	**% RCL**
LCF nº 101/2000 – LRF (artigos 18 a 22 e 59, § 1º)	**Limite Máximo Autorizado**	45.135.136,36	54,00	5.015.015,15	6,00
	1. Despesa Bruta com Pessoal	**47.780.652,81**	**57,16**	**2.360.968,05**	**2,82**
	1.1. Pessoal e Encargos	47.780.652,81	-	2.360.968,05	-
	1.2. Outras Despesas de Pessoal decorrentes de Contratos de Terceirização (§ 1º do art. 18 da LRF)	0,00	-	0,00	-
	2. (-) Despesas não Computadas (art. 19, § 1º da LRF)	**477.088,82**	-	**0,00**	-
	2.1. Indenizações e Restituições Trabalhistas	363.775,71	-	0,00	-
	2.2 Sentenças Judiciais	0,00	-	0,00	-
	2.3. Despesas de Exercícios Anteriores	113.313,11	-	0,00	-
	2.4. Inativos e Pensionistas com Recursos Vinculados	0,00	-	-	-
	3. Despesa Liquida com Pessoal (1-2)	**47.303.563,99**	**56,59**	**2.360.968,05**	**2,82**
	Resultado do Exame.	**Irregular**	**%**	**Regular**	**%**
	Limite Prudencial (V) = (0,95 x I) (art. 22, parágrafo único)	42.878.379,55	(0,95 x I)	4.764.264,39	(0,95 x I)
	Limite de Alerta (VI) = (0,90 x I) (art. 59, § 1º, I)	40.621.622,73	(0,90 x I)	4.513.513,64	(0,90 x I)

Fonte: Anexo 2 – Natureza da Despesa Consolidado, peça nº 68, fls. 2010/2011, e Anexo 11 – Comparativo da Despesa Autorizada com a Realizada, peça nº 68, fl. 1981.

Cumpre informar que a RCL por nós apurada, foi elaborada com base no Anexo 10 Consolidado em formato pdf (fls. 1973/1979), encaminhado, sem solicitação formal em 21/01/2020. Já o cálculo elaborado pela DFCCG (vide fls. 2212 e 2230/2231) foi elaborado com base no Anexo 10 Consolidado em formato xml (fls. 113/115). O valor da Receita Corrente diverge em ambos os demonstrativos. Tal fato põe em dúvida a fidedignidade da informação sobre a qual este TCE/MS emitira juízo de valor quanto ao cumprimento (ou não) do limite legalmente estabelecido.

As divergências no cálculo da RCL, explicam o fato de a DFCCG ter apurado despesa com pessoal no percentual de 56,61% e nosso cálculo ter

Este documento é cópia do original assinado digitalmente por: PATRICIA SARMENTO DOS SANTOS - 08/07/21 13:18
Para validar a assinatura acesse o site https://assinador.tce.ms.gov.br/Conferencia e informe o código: 7E2118AAE010

apurado 56,59% da RCL. Em ambos os casos, restou comprovado o extrapolamento do limite legal.

Além disso, cumpre ressaltar que a Receita Corrente, registrado no Anexo 03 do RREO – 6º bimestre/2017 (vide fl. 83 – TC 6837/2017) não encontra amparo no Anexo 10 consolidado em xml (fls. 113/115), como também no Anexo 10 Consolidado em formato PDF (vide fls. 1973/1979).

Por fim, cumpre destacar que o Anexo 01 do RGF (fl. 808) documento declaratório preenchido pela municipalidade, apesar de apresentar dados de despesa bruta e despesa líquida com pessoal divergentes dos valores encontrados em nosso cálculo e no cálculo da DFFCG (fls. 2212, 2230/2231) também demonstrou o descumprimento do limite legal, apurando uma despesa com pessoal da ordem de 56,35% da RCL.

Vejamos o seguinte quadro comparativo com os valores apurados:

QUADRO COMPARATIVO - DESPESA COM PESSOAL (LRF)	**DFCCG** fls. 2230/2231 A. 10 - fls. 113/115	**Auditoria** A. 10 - fls. 1973/1979 A. 2 - fls. 2010/2011	**RREO** TC 6837/2017 - fl. 83 sem amparo nos autos fl. 808 destes autos
RCL	83.563.948,06	83.583.585,86	83.104.610,41
DESPESA LÍQUIDA COM PESSOAL	47.303.563,99	47.303.563,99	46.826.374,97
% RCL	56,61%	56,59%	56,35%

Não é possível afirmar qual o valor correto da RCL, haja vista que os valores informados pela municipalidade são divergentes nos Anexos 10 em formato xml (fls. 113/115) e Anexo 10 em formato pdf (fls. 1973/1979).

ANEXO III
OBRIGAÇÕES CONSTITUCIONAIS

MEMÓRIA DE CÁLCULO **REPASSE DE DUODÉCIMO PARA A CÂMARA MUNICIPAL**			
CF/88 (art. 29-A)	**Especificação**	**R$**	**%**
	1. Receita Base Constitucional. Fonte: Anexo 10 (Comparativo da Receita Orçada com a Arrecadada) Consolidado do Exercício Anterior. → R$ e % = 100,00.	**69.631.661,84**	100,00

Este documento é cópia do original assinado digitalmente por: PATRICIA SARMENTO DOS SANTOS - 08/07/21 13:18
Para validar a assinatura acesse o site https://assinador.tce.ms.gov.br/Conferencia e informe o código: 7E2118AAE010

	1.1. Receita Tributária	11.580.527,08	
	1.2. Cota-parte do FPM	17.241.895,55	
	1.3. Cota-parte do ITR	7.952.514,58	
	1.4. Ativo Financeiro - Ouro	839.313,32	
	1.5. Cota-parte do ICMS-Desoneração LC 87/96	100.118,64	
	1.6. Cota-parte do ICMS	29.644.398,67	
	1.7 Cota-parte do IPVA	1.742.272,32	
	1.8. IPI Exportação	0,00	
	1.9. Cota-parte do CIDE	82.528,05	
	1.10. Multa e Juros de Mora dos Tributos	23.413,49	
	1.11. Multa e Juros de Mora da Dívida Ativa Tributária	52.913,20	
	1.12. Dívida Ativa Tributária	371.766,94	
	2. % Constitucional Máximo Autorizado.	**4.874.216,33**	**7,00**
	3. Duodécimo Repassado. Fonte: Anexo 13. → R$ = 100%→% = (3/1).	**4.862.851,92**	**6,98**
	4. (-) Gastos com Inativos	**0,00**	**0,00**
	5. Duodécimo Repassado para fins de Limite (3 – 4)	**4.862.851,92**	**6,98**
	6. Devolução de Duodécimo	**1.815.859,36**	-
	7. Resultado do Exame → Regular 5 ≤ 2 → Irregular 5> 2.	**Regular**	

Fonte: Anexo 10 – Comparativo da Receita Orçada com a Arrecadada, peça nº 14, fls. 285/287 do Processo TC/07142/2017 e Anexo 13 – Balanço Financeiro da Câmara Municipal, peça nº 14 do TC/2765/2018.

MEMÓRIA DE CÁLCULO APLICAÇÃO DOS RECURSOS CONSTITUCIONAL E LEGAL EM AÇÕES E SERVIÇOS PÚBLICOS DE SAÚDE (ASPS)			
RECEITA BASE PARA FINS DO LIMITE MÍNIMO CONSTITUCIONAL DE 15%			
	Fonte: Anexo 10 Consolidado da PM	**R$**	**%**
CF/1988 (artigos 156,158 e 159, I, b e § 3º) (DAS CONTAS DE GOVERNO)	**1 - Receitas de Impostos Municipais.**	**14.359.337,71**	
	1.1. IPTU	491.303,32	
	1.2. IRRF	1.892.804,98	
	1.3. ITBI	4.202.919,39	
	1.4. ISSQN	7.392.428,90	
	1.5. (-) Receitas de Impostos Restituídos	Não contém	
	1.6. Multas, Juros de Mora e Outros Encargos dos Impostos	17.730,47	
	1.7. Dívida Ativa dos Impostos	305.964,34	
	1.8. Multas, Juros de Mora e Outros Encargos da Dívida Ativa	56.186,31	
	2. Receitas de Impostos Transferidos da União.	**25.553.570,67**	
	2.1. Cota-Parte do FPM	16.543.505,32	
	2.2. Cota-Parte do ITR	8.926.642,65	
	2.3. ICMS Desoneração - L.C Nº 87/1996	83.422,70	
	2.4. Cota-Parte IOF – Ouro	0,00	
	3. Receitas de Impostos Transferidos do Estado.	**28.711.156,47**	

Este documento é cópia do original assinado digitalmente por: PATRICIA SARMENTO DOS SANTOS - 08/07/21 13:18
Para validar a assinatura acesse o site https://assinador.tce.ms.gov.br/Conferencia e informe o código: 7E2118AAE010

	3.2. Cota-Parte do ICMS	26.887.329,77	
	3.1. Cota Parte do IPVA	1.823.826,70	
	3.3. Cota-Parte do IPI Exportação	0,00	
	4. Receita Arrecadada Base de Cálculo do Limite Mínimo Constitucional de 15%. → R$ = (1+2+3+4).	**68.624.064,85**	**100,00**
	5. 15% das Fontes de Recursos da Base Constitucional a Aplicar em Saúde. → R$ = (4 x 15%) → % = 15%.	**10.293.609,73**	**15,00**
	6. Despesa Empenhada com Recursos da Fonte nº 02 Receitas de Impostos e de Transferência de Impostos – Saúde (Anexo 13 – Balanço Financeiro do Fundo de Saúde)	**15.324.879,82**	
	7. Despesas com Saúde não Computadas para Apuração Do Percentual Mínimo	**0,00**	
	7.1. Ações e Serviços não Computados	0,00	
	7.2. Restos a Pagar não Processados Inscritos Indevidamente no Exercício sem Disponibilidade Financeira.	0,00	
	7.3. Despesas Custeadas com Disponibilidade de Caixa Vinculada a Restos a Pagar Cancelados no exercício anterior.	0,00	
	7.4. Despesas Custeadas com Recursos Vinculados à Parcela do Percentual Mínimo que Não foi Aplicada em Ações e Serviços de Saúde em Exercícios Anteriores.	0,00	
	8. Despesa Líquida Empenhada com Recursos da Fonte nº 02 Receitas de Impostos e de Transferência de Impostos – Saúde (6 - 7)	**15.324.879,82**	**22,33**
	9 - Resultado do Exame da Aplicação em Saúde, no Exercício, dos Recursos do Limite Mínimo Constitucional de 15%. → Regular 8 > 5 → Irregular 8 < 5.	**Regular**	

Fonte: Parecer da Auditoria emitido na prestação de contas de gestão do Fundo de Saúde, peça n. 46 do TC/9696/2018.

MEMÓRIA DE CÁLCULO APLICAÇÃO DO LIMITE MÍNIMO CONSTITUCIONAL DE 25%, NO EXERCÍCIO, EM MANUTENÇÃO E DESENVOLVIMENTO DO ENSINO – MDE			
FONTES DE RECURSOS DE FINANCIAMENTO DO LIMITE MÍNIMO CONSTITUCIONAL DE 25%			
Fundamento	**Especificação**	**R$**	**%**
CF/1988 (artigos 156,158 e 159,I,b e § 3º)	**1 - Receitas de Impostos Municipais.**	**14.329.604,44**	
	1.1. IPTU	491.303,32	
	1.2. IRRF	1.863.730,68	
	1.3. ITBI	4.202.919,39	
	1.4. ISSQN	7.391.769,93	
	1.5. (-) Receitas de Impostos Restituídos	0,00	
	1.6. Multas, Juros de Mora e Outros Encargos dos Impostos	17.730,47	
	1.7. Dívida Ativa dos Impostos	305.964,34	
	1.8. Multas, Juros de Mora e Outros Encargos da Dívida Ativa	56.186,31	
	2. Receitas de Impostos Transferidos da União.	**25.553.570,67**	
	2.1. Cota-Parte do FPM	16.543.505,32	
	2.2. Cota-Parte do ITR	8.926.642,65	
	2.3. ICMS Desoneração - L.C Nº 87/1996	83.422,70	
	2.4. Cota-Parte IOF – Ouro	0,00	

Este documento é cópia do original assinado digitalmente por: PATRICIA SARMENTO DOS SANTOS - 08/07/21 13:18
Para validar a assinatura acesse o site https://assinador.tce.ms.gov.br/Conferencia e informe o código: 7E2118AAE010

	3. Receitas de Impostos Transferidos do Estado.	**28.711.156,47**	
	3.2. Cota-Parte do ICMS	26.887.329,77	
	3.1. Cota Parte do IPVA	1.823.826,70	
	3.3. Cota-Parte do IPI Exportação	0,00	
	4. Receita Arrecadada Base de Cálculo do Limite Mínimo Constitucional de 25%. → R$ = (1+2+3).	**68.594.331,58**	**100,00**
CF/1988 (art.212, caput)e LF nº 9.394/1996 – LDB (art. 70)	**5. 25% das Fontes Recursos da Base Constitucional a Aplicar em MDE. → R$ = (4 x 25%) → % = 25%.**	**17.148.582,89**	**25,00**
	6.Resultado Líquido das Transferências do FUNDEB	**- 433.757,53**	**%**
	6.1. Receitas destinadas ao FUNDEB	10.576.711,91	
	6.2. Receitas recebidas do FUNDEB	10.142.954,38	
	7. Despesa Empenhada com Recursos da Fonte nº 01: Receitas de Impostos e de Transferência de Impostos – Educação + Despesa Empenhada com Recursos da Fonte 18: Transferências do FUNDEB - (aplicação na remuneração e aperfeiçoamento dos profissionais do Magistério em efetivo exercício na Educação Básica – 60%) e com Recursos da Fonte 19: Transferências do FUNDEB - (aplicação em outras despesas da Educação Básica - 40%) (Anexo 8 - RREO - Demonstrativo das Receitas e Despesas com Manutenção e Desenvolvimento do Ensino – Linha 89) – fl. 804 O valor informado no RREO é inferior ao valor informado no BF como recursos vinculados à educação, razão pela qual adotamos o valor do RREO, pelo princípio da prudência, em face das inúmeras irregularidades contábeis antes detectadas.	**31.996.563,81**	
	8. (-) Despesas com Educação não Computadas para Apuração do Percentual Mínimo em MDE	**2.648.070,46**	
	8.1. Despesas realizadas com Educação com recursos de impostos vinculados ao ensino, não consideradas como MDE pela Lei Federal nº 9.394, de 20.12.1996, Art.71. (Anexo 8 - RREO - Demonstrativo das Receitas e Despesas com Manutenção e Desenvolvimento do Ensino – Linhas 86 e 88= R$ 1.633.345,38 + R$ 1.413.546,62)	3.046.892,00	
	8.2. - Resultado Líquido das Transferências do FUNDEB	- 433.757,53	
	8.3. Despesas custeadas com o superávit financeiro, do exercício anterior, do FUNDEB. (Anexo 8 - RREO - Demonstrativo das Receitas e Despesas com Manutenção e Desenvolvimento do Ensino – Linha 93)	0,00	
	8.4.. Despesas custeadas com o superávit financeiro, do exercício anterior, de outros recursos de impostos. (Anexo 8 - RREO - Demonstrativo das Receitas e Despesas com Manutenção e Desenvolvimento do Ensino – Linha 94)	0,00	
	8.5. Restos a Pagar Inscritos no Exercício sem Disponibilidade Financeira de recursos de impostos vinculados ao ensino. (Anexo 8 - RREO - Demonstrativo das Receitas e Despesas com Manutenção e Desenvolvimento do Ensino – Linha 95)	0,00	
	8.6. Cancelamento, **no exercício**, de restos a pagar inscritos com disponibilidade financeira de recursos de impostos vinculados ao	0,00	

Este documento é cópia do original assinado digitalmente por: PATRICIA SARMENTO DOS SANTOS - 08/07/21 13:18
Para validar a assinatura acesse o site https://assinador.tce.ms.gov.br/Conferencia e informe o código: 7E2118AAE010

	ensino. (Anexo 8 - RREO - Demonstrativo das Receitas e Despesas com Manutenção e Desenvolvimento do Ensino – Linha 96)		
	8.7.Receita de Aplicação Financeira dos Recursos do Fundeb. (Anexo 8 - RREO - Demonstrativo das Receitas e Despesas com Manutenção e Desenvolvimento do Ensino – Linha 92)	34.935,99	
	9 - Despesa Líquida Empenhada com Recursos da Fonte nº 01 Receitas de Impostos e de Transferência de Impostos-Educação (7-8)	**29.348.493,35**	**42,78**
CF/1988 (art.212, caput)	**10 - Resultado do Exame da Aplicação em MDE, no Exercício, dos Recursos do Limite Mínimo Constitucional de 25%.. → Regular 9 ≥ 5 → Irregular 9 < 5.**	**Regular**	

Fonte: Anexo 7 – Programa de Trabalho de Governo, Anexo 10 – Comparativo da Receita Orçada com a Arrecadada e Anexo 8 - RREO - Demonstrativo das Receitas e Despesas com Manutenção e Desenvolvimento do Ensino, peças nº 40 e 68, fls. 1957 e 1973/1979, e Prestação de Contas Anuais do Fundeb (Processo TC/9626/2018).

Do quadro acima, verifica-se desigualdade nos cálculos elaborados por essa Auditoria – 42,78% - e pela Divisão de Fiscalização de Contas de Gestão e Governo – 35,98% (peça n. 68, fls. 2227/2228), tendo em vista que a Divisão considerou o montante de despesa registrado no Anexo 8 do RREO e deduziu valores a título de alimentação, recursos do FNDE e convênios, colocando como fonte RREO e SICOM (fl. 2227), enquanto a Auditoria considerou para deduções apenas os valores informados no RREO.

Todavia, constata-se em ambos os cálculos que o município aplicou o mínimo constitucional (25%) em MDE.

Este documento é cópia do original assinado digitalmente por: PATRICIA SARMENTO DOS SANTOS - 08/07/21 13:18
Para validar a assinatura acesse o site https://assinador.tce.ms.gov.br/Conferencia e informe o código: 7E2118AAE010

MEMÓRIA DE CALCULO CONSTITUCIONAL E LEGAL

MANUTENÇÃO DO ENSINO PARA A EDUCAÇÃO BÁSICA PÚBLICA FUNDEB				
	Receitas do FUNDEB	**Folhas dos Autos**	**R$**	**%**
ADCT da CF (art. 60, II)	1 - Transferências de Recursos do FUNDEB. → Fonte: Anexo 10 - Balanço do FUNDEB.	49	10.142.954,38	
	2 - Complementação da União ao FUNDEB. → Fonte: Anexo 10 - Balanço do FUNDEB.	49	2.300.804,88	
	3 - Receita de Aplicação Financeira dos Recursos do FUNDEB. → Fonte: Anexo 10 - Balanço do FUNDEB.	49	34.935,99	
	4 - Outras Receitas do FUNDEB. → Fonte: Anexo 13 - Balanço do FUNDEB.	-	-	
	5 – Total dos Recursos do FUNDEB a Aplicar no Exercício. → R$ = (1+ 2 + 3 + 4) → % = 100%.	**-**	**12.478.695,25**	**100%**
	6 – 60% dos Recursos do FUNDEB para Pagamento da Remuneração dos Profissionais do Magistério da Educação Básica em Efetivo Exercício. → R$ = (Item 5 x 60%) → % = 60%.	**-**	**7.487.217,15**	**60,00%**
	Recursos Financeiros do FUNDEB Destinados ao Pagamento da Remuneração dos Profissionais do Magistério da Educação Básica em efetivo Exercício		**R$**	**%**
LF nº 11.494/2007 (art.22)	7 - Despesa Empenhada Destinada ao Pagamento da Remuneração dos Profissionais do Magistério da Educação Bpasuca em efetivo Exercício, inclusive Encargos Sociais, menos transferências financeiras do Tesouro Municipal, se houver. Art 22 da Lei Federal nº 11.494, de 20.06.2007.	113	**11.757.189,08**	94,22%
	8. (-) 60% das Despesas custeadas com o Superávit Financeiro do Exercício Anterior dos Recursos do FUNDEB -> Superávit Financeiro * 60%.	-	0,00	0%
	9 – (-) Restos a Pagar Inscritos no Exercício sem Disponibilidade Financeira com Recursos Financeiros do FUNDEB (60%). → Fonte: Balanço Patrimonial e Dívida Flutuante. (1.068.457,88-133.088,01) *60 %	115; 119	561.221,92	0%
	10. Total do Pagamento da Remuneração dos Profissionais do Magistério da Educação Básica em Efetivo Exercício cin Recursos Financeiros do FUNDEB -> R$ = (7-8-9) -> % = (10/5)	**-**	**11.195.967,16**	**89,72%**
	11. Resultado do Exame -> Regular 10 ≥ 6 -> Irregular 10 > 6.		**REGULAR**	

Fonte: Parecer da Auditoria emitido na prestação de contas de gestão do FUNDEB, peça n. 50 do TC/9626/2018.

Este documento é cópia do original assinado digitalmente por: PATRICIA SARMENTO DOS SANTOS - 08/07/21 13:18
Para validar a assinatura acesse o site https://assinador.tce.ms.gov.br/Conferencia e informe o código: 7E2118AAE010

Saldo Disponível dos Recursos Recebidos do FUNDEB até o Limite de 5%				
Fundamento	**Especificação**	**Folhas dos Autos**	**R$**	**%**
LF nº 11.494/2007 (art. 21, § 2º)	1 - Receitas do FUNDEB. → R$ = Item 5 → % = 100%. Fonte: anexo 10	49	**12.478.695,25**	
	2 - Saldo de Disponibilidade para o Exercício Seguinte. Fonte: anexo 14.	115	133.088,01	
	3 - (-) Passivo Financeiro. Fonte: anexo 17.	119	1.068.457,88	
	4 - Saldo para o Exercício Seguinte para efeito do Limite de 5%. → Fonte: Anexo 14 – Anexo 13 → R$ = 100% → % = (2-3)/1	-	-	-
	5 - Limite de até 5% das Receitas do FUNDEB aplicados no 1º Trimestre do exercício seguinte. → R$ = (1 X 5%)	-	623.934,76	**5,00%**
	6 - Resultado do Exame. → Regular 4 < 5 → Irregular 4 > 5.	**REGULAR**		

Fonte: Parecer da Auditoria emitido na prestação de contas de gestão do FUNDEB, peça n. 50 do TC/9626/2018.

Este documento é cópia do original assinado digitalmente por: PATRICIA SARMENTO DOS SANTOS - 08/07/21 13:18
Para validar a assinatura acesse o site https://assinador.tce.ms.gov.br/Conferencia e informe o código: 7E2118AAE010

Tribunal de Contas do Estado de Mato Grosso do Sul
GAB AUD CONS SUB PATRICIA SARMENTO DOS SANTOS

PROCESSO TC/MS	:	TC/10904/2018
PROTOCOLO	:	1933479
UNIDADE JURISDICIONADA	:	PREFEITURA MUNICIPAL DE RIBAS DO RIO PARDO
JURISDICIONADO/INTERESSADO (A)	:	PAULO CESAR LIMA SILVEIRA
TIPO DE PROCESSO	:	CONTAS DE GOVERNO
RELATOR (A)	:	WALDIR NEVES BARBOSA

À Procuradoria de Contas,

Encaminhamos os presentes autos, com o nosso parecer, conforme disposto art. 110 do Regimento Interno/TCE-MS, aprovado pela Resolução TCE/MS nº 98 de 5 de dezembro de 2018.

Campo Grande/MS, 8 de julho de 2021.

PATRÍCIA SARMENTO DOS SANTOS
CONSELHEIRA SUBSTITUTA

Este documento é cópia do original assinado digitalmente por: PATRICIA SARMENTO DOS SANTOS - 08/07/21 13:18
Para validar a assinatura acesse o site https://assinador.tce.ms.gov.br/Conferencia e informe o código: 7E2118AAE010

Tribunal de Contas do Estado de Mato Grosso do Sul
3ª PROCURADORIA DE CONTAS

PARECER PAR - 3ª PRC - 7221/2021

PROCESSO TC/MS	: TC/10904/2018
PROTOCOLO	: 1933479
ÓRGÃO	: PREFEITURA MUNICIPAL DE RIBAS DO RIO PARDO
JURISDICIONADO	: PAULO CESAR LIMA SILVEIRA
TIPO DE PROCESSO	: CONTAS DE GOVERNO
RELATOR (A)	: WALDIR NEVES BARBOSA

SUMÁRIO: PRESTAÇÃO DE CONTAS DE GOVERNO. PREFEITURA MUNICIPAL DE RIBAS DO RIO PARDO-MS. EXERCÍCIO DE 2017. INTEMPESTIVIDADE. AUSÊNCIA DE DOCUMENTOS DE REMESSA OBRIGATÓRIA. ESCRITURAÇÃO CONTÁBIL IRREGULAR. FALHAS NA TRANSPARÊNCIA. AUSÊNCIA DE NOTAS EXPLICATIVAS. LIMITE DE ALERTA PARA DESPESA DE PESSOAL DO PODER EXECUTIVO. DISPONIBILIDADES DE CAIXA EM BANCO NÃO OFICIAL. PARECER PRÉVIO NÃO FAVORÁVEL. INTELIGÊNCIA DAS DISPOSIÇÕES INSERTAS NO ARTIGO 42, CAPUT, INCISOS II, V, VI E VIII, C/C O ARTIGO 59, INCISO III, AMBOS DA LEI COMPLEMENTAR Nº 160/2012.

1. Introdução

Tratam os presentes autos das contas anuais do senhor Paulo César Lima Silveira, Prefeito Municipal de Ribas do Rio Pardo/MS, referentes ao Exercício de 2017, submetidas à apreciação do Egrégio Tribunal de Contas do Estado de Mato Grosso do Sul por força do disposto no §1º do artigo 24 da Constituição do Estado de Mato Grosso do Sul, com vistas à elaboração do competente Parecer Prévio a ser encaminhado a julgamento pela Câmara Municipal de Ribas do Rio Pardo/MS.

Nos termos do §1º do artigo 24, da Constituição Estadual (à semelhança do artigo 71, inciso I da Constituição Federal), compete ao Tribunal de Contas do Estado emitir parecer prévio sobre as contas prestadas pela Prefeita Municipal, no prazo de 90 (noventa) dias a contar de seu recebimento.

Este documento é cópia do original assinado digitalmente por: JOAO ANTONIO DE OLIVEIRA MARTINS JUNIOR - 04/08/21 11:57
Para validar a assinatura acesse o site https://assinador.tce.ms.gov.br/Conferencia e informe o código: B4ED527AF53C

Apresentadas na forma de Balanço Geral, as referidas contas, constituídas de Balanço Financeiro; Balanço Orçamentário; Relatório de Atividades; Anexos da Lei nº 4.320/64 e Resolução nº 54/2016, vigente à época; Autorização para Cancelamento de Restos a Pagar; Balanço Patrimonial do Exercício Anterior; Comparativo da Despesa Autorizada com a Realizada; Comparativo da Receita Orçada com a Arrecadada; Despesas por Funções, Programas e Subprogramas; Extrato Bancário; Inventário; e Publicação, foram alvo de exame realizados pela Divisão de Fiscalização de Contas de Governo e de Gestão e pela Auditoria do Corpo Especial do TCE/MS.

Seguindo seu regular *iter* processual, vêm os autos ao Ministério Público de Contas, ao qual cabe nos termos do artigo 18, da Lei Complementar nº 160/2012, promover a defesa da ordem jurídica, requerendo, perante o Tribunal de Contas, as medidas de interesse da justiça, da administração e do Erário; e comparecer às sessões do Tribunal e dizer de direito, verbalmente ou por escrito, em todos os assuntos sujeitos à decisão do Tribunal, sendo obrigatória sua audiência nos processos de tomada ou prestação de contas e nos concernentes aos atos de admissão de pessoal e de concessão de aposentadorias, reformas e pensões.

Nesse contexto, conforme se depreende da instrução dos autos e após exame detido do bojo probatório, vê-se que os atos praticados no exercício em exame não satisfazem as normas que regem a matéria, podendo as contas em apreço serem qualificadas como desfavoráveis, uma vez que as Contas de Governo não se apresentam dentro dos padrões preconizados pela legislação de referência.

Apesar do aspecto global desfavorável das contas, esse *Parquet*, além de corroborar os apontamentos e reforçar as recomendações propostas pela Auditoria do Corpo Especial, considera oportuno detalhar alguns aspectos das contas anuais nos parágrafos seguintes.

2. Delimitação do objeto

Preliminarmente, cabe enfatizar a peculiaridade de que se reveste este processo no espectro de competências do Tribunal de Contas. Cuidam os autos de prestação das Contas de Governo. Há diversas atribuições estabelecidas na CF/88 que asseguram às Cortes de Contas o controle da fiscalização das contas públicas, em especial o de julgar as contas dos administradores e demais responsáveis por dinheiros, bens e valores públicos das entidades da administração direta, indireta e fundacional pública, inclusive as contas daqueles que derem causa a perda, extravio ou outra irregularidade de que resulte prejuízo ao Erário (artigo 71, inciso II, da CF/88).

Neste ponto, importante traçar a distinção entre as Contas de Governo e as Contas de Gestão ou, ainda, entre contas na qualidade de Chefe do Poder

Este documento é cópia do original assinado digitalmente por: JOAO ANTONIO DE OLIVEIRA MARTINS JUNIOR - 04/08/21 11:57
Para validar a assinatura acesse o site https://assinador.tce.ms.gov.br/Conferencia e informe o código: B4ED527AF53C

Executivo (agente político) e as contas como ordenador de despesa.

As Contas de Gestão estão submetidas ao regime jurídico previsto no artigo 71, inciso II, c/c o artigo 75 da CF/88 e 77, inciso II, da Constituição Estadual. Nelas, o Tribunal de Contas profere verdadeiro julgamento sobre as contas apresentadas pelo gestor público. Sua tarefa consiste em analisar cada ato administrativo praticado, como a realização de despesas, arrecadação de receitas, licitações, contratos, empenhos, liquidações, pagamentos, dentre outros, aferindo a sua validade e efetividade, uma vez que a consecução do fim público, na execução dos atos, também é objeto de análise pela Corte de Contas.

Nas Contas de Governo, o gestor (Presidente da República, Governador ou Prefeita) presta contas globais de sua administração frente ao respectivo ente federativo. Nesse caso, a Corte analisará a gestão sob uma perspectiva mais ampla, como o atendimento às metas estabelecidas, cumprimento dos planos e programas de governo, respeito aos limites de gastos mínimos ou máximos em educação, saúde, pessoal, o nível de endividamento público, os balanços gerais da Lei nº 4.320/64, dentre outros aspectos, tendo como resultado da sua apreciação não a prolação de um julgamento, mas a emissão de um parecer prévio, já que o juízo decisório cabe ao Poder Legislativo do ente federado (Congresso Nacional, Assembleia Legislativa ou Câmara Municipal).

Cabe ao Tribunal recomendar a aprovação, rejeição ou aprovação com ressalvas das contas. Essa competência do Tribunal de Contas, para apreciar as contas do Governador e emitir parecer prévio, decorre dos artigos 71, inciso I, c/c 75 da Constituição da República e 77, inciso I, da Constituição Estadual.

O juízo de cognição empreendido no julgamento das contas de governo não tem um parâmetro objetivo firmado na legalidade, mas importa em análise política da forma como foram conduzidos os programas de governo e efetivadas as políticas públicas. Nessa seara, consoante ensinamento de FURTADO, "[...] *a legalidade cede espaço para a legitimidade*", considerando que a apreciação é feita por parlamentares eleitos pelo povo. É típico dos julgamentos legislativos que se guiem por um critério subjetivo, fundado em conveniência e oportunidade. É certo, entretanto, que para a realização do julgamento, todas as garantias constitucionais devem ser observadas, principalmente o contraditório e a ampla defesa, assim como a expressa motivação das decisões, sob pena de nulidade do julgado, que é passível de controle pelo Poder Judiciário.

Não se pode perder de vista, contudo, que essa é a forma de análise possível ao parlamento, o que não se confunde com o papel a ser cumprido pelo Tribunal de Contas. Sua função é auxiliar o Poder Legislativo mediante a emissão de parecer prévio. Embora o objeto de análise seja o mesmo (as contas globais do governo), a sua apreciação deve ser necessariamente técnica, instruindo os autos para que possa o Legislativo pronunciar sua decisão.

Este documento é cópia do original assinado digitalmente por: JOAO ANTONIO DE OLIVEIRA MARTINS JUNIOR - 04/08/21 11:57
Para validar a assinatura acesse o site https://assinador.tce.ms.gov.br/Conferencia e informe o código: B4ED527AF53C

Cabe enfatizar, todavia, que nos termos do §2º do artigo 24 da Constituição Estadual, somente por deliberação de dois terços da Câmara deixará de prevalecer o parecer prévio emitido pelo Tribunal de Contas.

Por se tratar de prestação de contas sobre todo um exercício financeiro, a recobrir de maneira ampla todas as medidas adotadas pelo governo ao longo do período de apreciação, este parecer empreenderá análise restrita aos pontos mais sensíveis à verificação da regularidade da administração desempenhada, examinando principalmente a saúde das contas públicas municipais como decorrência da gestão operada e sua relação com o atendimento ao bem-estar da sociedade.

3. Intimação

O responsável não foi formalmente intimado, entretanto, apresentou esclarecimentos e documentos às fls. 1769/2201.

4. Pareceres exarados anteriormente

4.1 – Divisão de Fiscalização de Contas de Governo e de Gestão

Em exame, a equipe técnica da DFCGG apresentou a análise ANA-DFCGG/CCM-7626/2020 (fls. 2202/2234), onde concluiu que a prestação de contas não está de acordo com as normas vigentes:

> *Em face do exposto na presente análise, esta Divisão de Fiscalização de Contas de Governo e de Gestão, com fundamento no art. 110, §§ 4º e 8º, do Regimento Interno desta Corte, considerando os procedimentos realizados, conclui que a prestação de contas não está em conformidade com os critérios aplicados.*

4.2 - Auditoria do Corpo Especial

Por sua vez, a Auditoria exarou o parecer PAR-GACS PSS–5772/2021, às fls. 2236/2284, no qual opinou o seguinte:

> *Ante todo o exposto, com fundamento no disposto no art. 14, I da LCE nº 160/2012 LOTCEMS, opinamos pela emissão de parecer Prévio Contrário à Aprovação das Contas Anuais de Governo da Prefeitura Municipal de Ribas do Rio Pardo/MS, inerente ao exercício financeiro de 2017, com fundamento nos artigos 37, 42, caput, incisos II, V, VI e VIII, e 59, III da LCE nº 160/2012 – LO-TCE/MS, dadas as irregularidades expostas no Item 2.2.8.*

5. Tempestividade da remessa

Este documento é cópia do original assinado digitalmente por: JOAO ANTONIO DE OLIVEIRA MARTINS JUNIOR - 04/08/21 11:57
Para validar a assinatura acesse o site https://assinador.tce.ms.gov.br/Conferencia e informe o código: B4ED527AF53C

Conforme preconiza o Anexo III, Seção III, Item 3.1, Subitem 3.1.1, Letra A, da Resolução nº 54/2016, vigente à época, o prazo para encaminhamento dos documentos comprobatórios da prestação de contas anual de governo ao TCE/MS era até o dia 31 de março do exercício subsequente. A autuação do processo ocorreu em 20/09/2018 (fl. 1) portanto, intempestiva a apresentação das contas.

6. Documentos mínimos à prestação de Contas de Governo

Dando prosseguimento, Anexo III, Seção III, Item 3.1, Subitem 3.1.1, Letra B, da Resolução nº 54/2016, vigente à época, estabelece os documentos mínimos obrigatórios à prestação de contas de governo das Prefeituras Municipais. Conforme análise, as contas de governo não estão instruídas com todos os documentos regulares exigidos, não tendo sido apresentados, ou apresentados com impropriedades, os seguintes documentos:

a) Leis autorizativas da dívida fundada;

b) Inventário Analítico dos bens imóveis, consolidado – o documento de fls. 811/891 encontra-se em branco;

Conforme disposto no Art. 37 da Lei Orgânica do Tribunal de Contas, Lei Complementar nº 160/2012, as contas que, embora encaminhadas ao Tribunal, não reúnam a documentação exigida pela legislação devem ser consideradas não prestadas.

7. Parecer técnico conclusivo emitido pelo Controle Interno

O controle interno tem a função de dar suporte ao sistema de informação contábil, visando minimizar riscos e dar efetividade às informações contábeis para o alcance dos objetivos das entidades do setor público. Nas lições da Resolução do Conselho Federal de Contabilidade (CFC) nº 1.135/08, item 2, o controle interno tem a seguinte finalidade:

> *"NBC T 16 – NORMAS BRASILEIRAS DE CONTABILIDADE APLICADAS AO SETOR PÚBLICO*
>
> *NBC T 16.8 – CONTROLE INTERNO*
>
> *2. Controle interno sob o enfoque contábil compreende o conjunto de recursos, métodos, procedimentos e processos adotados pela entidade do setor público, com a finalidade de: (a) salvaguardar os ativos e assegurar a veracidade dos componentes patrimoniais; (b) dar conformidade ao registro contábil em relação ao ato correspondente; (c) propiciar a obtenção de informação oportuna e adequada; (d) estimular adesão às normas e às diretrizes fixadas; (e) contribuir para a promoção*

Este documento é cópia do original assinado digitalmente por: JOAO ANTONIO DE OLIVEIRA MARTINS JUNIOR - 04/08/21 11:57
Para validar a assinatura acesse o site https://assinador.tce.ms.gov.br/Conferencia e informe o código: B4ED527AF53C

da eficiência operacional da entidade; (f) auxiliar na prevenção de práticas ineficientes e antieconômicas, erros, fraudes, malversação, abusos, desvios e outras inadequações.”

Nesse sentido, e para que todos os jurisdicionados desta Corte de Contas mantenham um Sistema de Controle Interno em efetivo funcionamento, a Resolução TCE-MS nº 54/2016 preleciona que o responsável deve encaminhar parecer técnico conclusivo emitido pela unidade de controle interno sobre as contas anuais de governo.

Tal mandamento tem a finalidade de dar efetividade à missão institucional do controle interno, bem como minimizar os riscos advindos de uma possível distorção das informações contábeis, além de comprovar a legalidade e avaliar os resultados da gestão do patrimônio público dos órgãos e entidades da administração municipal.

O relatório do controle interno municipal, portanto, é instrumento que vem em auxílio às funções desta Corte. Esse relatório foi apresentado pelo jurisdicionado às fls. 17/18 assinado pelo senhor Julierme Aparecido de Sousa Lopo, Controlador Interno.

Ocorre que no ato de nomeação de fl. 4, constatou-se que o servidor ocupa cargo em comissão. As atribuições do controle interno devem ser desempenhadas por servidor público efetivo, de carreira, para que haja garantia da manutenção do seu vínculo, principalmente quando aponte irregularidade apurada no cumprimento da missão institucional do ente a qual estiver vinculado.

Portanto, é fundamental que o sistema de controle interno esteja imune às mudanças no comando da administração. A recomendação nesse caso é que o titular do controle interno do órgão seja escolhido entre servidores públicos detentores de cargo efetivo, selecionados por concurso público, com formação em nível superior e comprovado conhecimento para o exercício da função de controle.

Nesse sentido, esta Procuradoria de Contas opina pela recomendação ao prefeito municipal para que adeque a estrutura do Controle Interno de forma a garantir que ele seja efetivo e realize concurso público para o cargo de controlador interno, visto que a natureza do cargo é incompatível com o de provimento em comissão.

8. Gestão Pública

Neste item, serão apresentados os números da gestão municipal, sob os enfoques orçamentário, financeiro e patrimonial. Serão, ainda, destacados outros aspectos inerentes à administração local.

8.1 – Gestão Orçamentária

Este documento é cópia do original assinado digitalmente por: JOAO ANTONIO DE OLIVEIRA MARTINS JUNIOR - 04/08/21 11:57
Para validar a assinatura acesse o site https://assinador.tce.ms.gov.br/Conferencia e informe o código: B4ED527AF53C

A previsão inicial da receita e a fixação inicial da despesa, como definido pela Lei Orçamentária Anual (Lei Municipal nº 1071/2016), estão em equivalência, ambos no valor de R$ 86.694.000,00.

No que toca à atualização orçamentária, oram abertos créditos adicionais alterando a despesa autorizada da Prefeitura Municipal para R$ 88.382.500,00, conforme visto no Demonstrativo de Abertura de Créditos Adicionais. Entretanto, este valor diverge do montante de dotação atualizada registrado no Anexo 12 (R$ 88.385.500,00) e no Anexo 11 (R$ 91.432.959,98) consolidados juntados inicialmente, peças n. 17 e 11, bem como do registrado nos anexos 11 e 12 juntados posteriormente, R$ 88.275.459,98, conforme peça n. 67, fls. 1870 e 1903, e peça n. 68, fl. 2008.

Por meio da Lei Municipal nº 1071/2016, o Poder Executivo foi autorizado a abrir créditos adicionais suplementares no percentual de 20% (art. 5º, parágrafo único), correspondente ao montante de R$ 17.338.800,00 e foram abertos créditos, utilizando a margem orçamentária, no montante de R$ 15.854.364,46, o que corresponde a 18,29% da margem. As exceções ao orçamento tornam praticamente impossíveis controlar o cumprimento ou não da margem orçamentária. Desse modo, houve descumprimento do artigo 165 § 8º da Constituição Federal, pois ainda que haja permissão constitucional para abertura de créditos adicionais, não há permissão para estabelecer exceções ao cálculo da margem orçamentária. A situação, por fim, impõe determinação ao atual gestor para que redija a LOA de forma a não conter exceções ao cálculo da margem orçamentária, observando-se a Constituição Federal e o princípio do planejamento, estabelecido pela Lei de Responsabilidade Fiscal.

Quanto à execução orçamentária, atendeu-se a disposição do Art. 11 e 12 da Lei Federal nº 4.320/64, visto que se apresentou classificação econômica da receita orçamentária e apresentou a fixação e realização da despesa orçamentária por categorias econômicas e classificação funcional no Anexo 10, o qual evidenciou receita orçada de R$ 86.694.000,00 e arrecadada na ordem de R$ 84.304.529,80. No Anexo 12, despesa autorizada de R$ 88.275.459,98 e empenhada na ordem de R$ 86.563.735,50..

Por fim, a diferença entre a Receita Arrecadada (R$ 84.304.529,80) e a Despesa Empenhada (R$ 86.563.735,50) resultou em déficit orçamentário no valor de R$ 2.259.205,70, valor registrado no Balanço Orçamentário Consolidado de fls. 1902/1903, o que configura desequilíbrio orçamentário e descumprimento dos artigos 1º, § 1º e 9º da LCF nº 101/2000 – LRF.

Constata-se que houve cancelamento de restos a pagar não processados liquidados no montante de R$ 245,30, conforme Relação de restos a pagar cancelados (fl. 444). Não restou atendida a exigência da justificativa do cancelamento de Restos a Pagar Processados.

Este documento é cópia do original assinado digitalmente por: JOAO ANTONIO DE OLIVEIRA MARTINS JUNIOR - 04/08/21 11:57
Para validar a assinatura acesse o site https://assinador.tce.ms.gov.br/Conferencia e informe o código: B4ED527AF53C

Os restos a pagar processados não podem ser cancelados, tendo em vista que o fornecedor de bens/serviços cumpriu com a obrigação de fazer e a administração não poderá deixar de cumprir com a obrigação de pagar sob pena de estar descumprindo o princípio da moralidade que rege a Administração Pública, previsto no art. 37 da Constituição Federal. O cancelamento pode caracterizar, inclusive, forma de enriquecimento ilícito da Administração.

Essa Corte de Contas publicou no exercício de 2016 a Resolução Normativa nº 37/2016, orientando os gestores quanto às observações obrigatórias ao término do mandato. Na norma, há clara indicação da impossibilidade de cancelamento de restos a pagar processados, sem a devida comprovação: *3. Obrigação de despesa contraída nos dois últimos quadrimestres (art. 42, caput). Prefeituras e Câmaras Municipais f.* ***O cancelamento de restos a pagar liquidados e processados é ilegal, salvo em situações excepcionais, em que o objeto da obrigação deixa de existir ou é devolvido,*** *abrindo-se a possibilidade de um estorno da obrigação, com a devida comprovação. g. É ilegal o cancelamento/anulação de empenhos de despesas liquidadas.* Portanto, caracterizada a conduta infracional do Art. 42, caput, da Lei Complementar 160/2012.

8.2 – Gestão Financeira

O exame da gestão financeira, para efeito da apuração do resultado financeiro, analisa os valores registrados pela contabilidade no balanço patrimonial, uma vez que, além das informações contidas no demonstrativo, também podem ser identificados outros eventos que tenham o potencial de impactar a situação financeira.

Em análise ao Balanço Financeiro, conforme relatório da Equipe de Auditoria, as receitas e despesas atingiram o montante de R$ 128.597.585,74, conforme Balanço Financeiro de fls. 1906, configurando saldo em espécie para o exercício seguinte no valor de R$ 5.965.649,31.

8.3 – Gestão Patrimonial

Do confronto das Variações Patrimoniais Ativas (R$ 107.594.969,88) e Passivas (R$ 103.224.484,57), conforme Anexo 15 (fls. 1913/1915), constatou-se superávit patrimonial na ordem de R$ 4.730.485,31.

A apuração do patrimônio líquido deu-se de forma irregular, por divergências de escrituração que serão narradas no próximo item e ausência de inventário analítico de bens móveis e imóveis.

9. Demonstrações Contábeis

Este documento é cópia do original assinado digitalmente por: JOAO ANTONIO DE OLIVEIRA MARTINS JUNIOR - 04/08/21 11:57
Para validar a assinatura acesse o site https://assinador.tce.ms.gov.br/Conferencia e informe o código: B4ED527AF53C

Este tópico do Parecer se debruça no exame dos demonstrativos contábeis de acordo com a 8ª edição do Manual de Contabilidade Aplicada ao Setor Público (MCASP), com as Resoluções CFC nº 1.133/2008 e nº 1.268/2009 e segundo ao que dispõe a Lei nº 4.320/1964.

Conforme análises da Equipe Técnica e da Auditoria verificou-se que houve escrituração irregular nos seguintes pontos:

a) O valor registrado a título de receita orçada no Anexo 10 consolidado diverge do registrado no Anexo 12 (Balanço Orçamentário), R$ 86.718.000,00, peça n. 67, fls. 1902/1903;

b) Foi registrado no Anexo 17 a título de inscrição de restos a pagar não processados o valor de R$1.120.502,44 (peça n. 24), todavia, o saldo de empenho não processados extraído do Anexo 12 foi de R$ 1.123.860,65.;

c) Na coluna do exercício anterior, o total dos Ingressos, R$ 128.311.218,58, diverge do total de Dispêndios, R$ 128.311.219,58, o que demonstra desequilíbrio e irregularidade nos registros do Anexo 13 e impacta na análise patrimonial e dos fluxos de caixa;

d) Foi registrado no Anexo 14 a título de bens móveis R$ 11.009.408,34 que diverge do constante no inventário de Bens Móveis, R$ 8.821.341,34 (peça n. 45, fls. 892/1115);

e) Divergência entre o montante de R$ 3.670.853,18, apresentado no extrato do credor e no Anexo 2 do RGF e o valor apresentado no anexo 16 – Demonstrativo da dívida fundada (fl. 411), R$ 3.639.082,44, apresentando uma diferença de R$ 31.770,74;

f) Conforme o Balanço Patrimonial (fl. 1908), o município possuía em 2016 créditos a receber de Dívida Ativa tributária na monta de R$ 14.563.770,52, do qual, durante o exercício, em conformidade com o Anexo 10 – Comparativo da Receita Orçada com a Arrecadada Consolidado, fl. 1977, foram recuperados R$ 330.361,77, ou 2,27%, evento que revela que o gestor público deixou de envidar esforços para sua cobrança. Considerando que o gestor não promoveu ações de cobrança, entende-se que o mesmo foi negligente na arrecadação de seus tributos, haja vista que, de acordo com o art. 12 da LRF a efetiva arrecadação de seus tributos é dos requisitos da responsabilidade na gestão fiscal;

g) A DFC foi registrada de forma irregular, pois a soma dos três fluxos de caixa diverge da variação líquida de caixa;

h) Após o protocolo da prestação de contas em setembro de 2018, o Gestor apresentou em janeiro de 2020 (fls. 1770/2201), novos demonstrativos contábeis com informações diferentes das apresentadas nos anexos em xml juntados

Este documento é cópia do original assinado digitalmente por: JOAO ANTONIO DE OLIVEIRA MARTINS JUNIOR - 04/08/21 11:57
Para validar a assinatura acesse o site https://assinador.tce.ms.gov.br/Conferencia e informe o código: B4ED527AF53C

inicialmente. Constatou-se reabertura de demonstrativos contábeis, em dissonância ao determinado na NBCASP 16.5 item 24.

Infere-se que o responsável não cumpriu corretamente as normas de natureza contábil e orçamentária, uma vez que apresentou equívocos na escrituração contábil do órgão.

Cumpre ainda esclarecer que conforme NBCT (Normas Brasileiras de Contabilidade Aplicadas ao Setor Público) nº 16, dentre as características do registro e da informação contábil no setor público consta a "confiabilidade", consistente no dever de tais registros e informações reunir requisitos de verdade e de validade que possibilitem segurança e credibilidade aos usuários no processo de tomada de decisões, o que não se verifica no caso em tela.

As falhas apontadas contrariam normas legais (artigos 102 a 105 da Lei n 4.320/64), o que impede a aprovação das contas apresentadas, em consonância com o entendimento sumulado por esta Corte de Contas por meio do enunciado nº 10, *in verbis*:

Súmula TC/MS n 10: Constituem motivos suficientes para a emissão de parecer contrário à aprovação das contas, a sua desconformidade com os princípios contábeis e orçamentários aplicáveis à Administração Pública e a inexatidão de dados numéricos nos balanços, sendo irrelevante a inexistência de infrações graves à Lei e à Constituição e a inocorrência de danos ao erário por desvio de dinheiro ou bens públicos.

Nesse sentido, o responsável pelo Órgão em questão incorreu em descumprimento de normas legais e regimentais, ficando caracterizadas as infrações do art. 42, caput e inciso VIII da Lei Complementar nº 160/2012.

9.1 – Notas Explicativas

Nos termos do MCASP, 7ª edição, as notas explicativas têm o objetivo de facilitar a compreensão das demonstrações contábeis a seus diversos usuários, englobando informações de qualquer natureza exigidas pela lei, pelas normas contábeis e outras informações relevantes não suficientemente evidenciadas ou que não constam das demonstrações, como o resumo das políticas contábeis significativas e as informações de suporte e detalhamento de itens apresentados nas demonstrações.

Conforme a NBCT 16.6, as Notas Explicativas devem obrigatoriamente integrar as demonstrações contábeis, por força da Resolução do CFC nº 1.133/2008 e do MCASP. No caso em análise, houve apresentação de notas explicativas às fls. 1939/1951.

10 – Lei de Responsabilidade Fiscal

Este documento é cópia do original assinado digitalmente por: JOAO ANTONIO DE OLIVEIRA MARTINS JUNIOR - 04/08/21 11:57
Para validar a assinatura acesse o site https://assinador.tce.ms.gov.br/Conferencia e informe o código: B4ED527AF53C

10.1 - Receita Corrente Líquida

A Receita Corrente Líquida é um conceito definido pelo artigo 2º, inciso IV, da Lei Complementar nº 101/2000, e tem em sua composição o somatório das receitas correntes, deduzidas as contribuições dos servidores para custeio da previdência social, as transferências ao FUNDEB e as parcelas entregues aos Municípios por determinação constitucional.

Sua definição serve como "parâmetro-referência" no cálculo dos percentuais-limites previstos na Lei de Responsabilidade Fiscal. Não se trata de valor a ser vinculado a qualquer disponibilidade econômica e não pode sofrer alterações conforme a análise. Cuida de um valor-referência definido em lei, para os fins ali especificados.

Em análise aos autos, no exercício de 2017, a RCL ficou em R$ 83.583.585,86, de acordo com o parecer da Auditoria do Corpo Especial.

10.2 – Dívida Pública

O artigo 98 da Lei nº 4.320/64 estabelece que "*A dívida fundada compreende os compromissos de exigibilidade superior a doze meses, contraídos para atender a desequilíbrio orçamentário ou a financeiro de obras e serviços públicos*".

Por sua vez, a Lei Complementar nº 101/2000 além de ampliar o conceito de dívida fundada (consolidada), também elencou uma série de restrições com a finalidade de controlar o endividamento público. O artigo 29 do citado diploma normativo conceitua dívida consolidada como o "*montante total, apurado sem duplicidade, das obrigações financeiras do ente da Federação, assumidas em virtude de leis, contratos, convênios ou tratados e da realização de operações de crédito, para amortização em prazo superior a doze meses*".

No que se refere aos limites para o endividamento público, é cediço que compete ao Senado Federal dispor sobre limites globais e condições para as operações de crédito externo e interno da União, dos Estados, do Distrito Federal e dos Municípios e também sobre limites e condições para a concessão de garantia da União em operações de crédito externo e interno (artigo 52, incisos VII e VIII da CF/88), tendo ele disciplinado a matéria em nas Resoluções nº 40/2001 e nº 43/2001. Ademais, toda e qualquer operação de crédito pleiteada por qualquer ente da Federação está sujeita à verificação dos respectivos limites de endividamento e das condições para contratação impostas pela Lei de Responsabilidade Fiscal.

Com efeito, a Resolução do Senado Federal nº 40/2001, em seu artigo 3º, inciso II, determina que o limite de endividamento dos Municípios (dívida consolidada) deverá ser de no máximo 120% do valor da RCL. Destarte, a

Este documento é cópia do original assinado digitalmente por: JOAO ANTONIO DE OLIVEIRA MARTINS JUNIOR - 04/08/21 11:57
Para validar a assinatura acesse o site https://assinador.tce.ms.gov.br/Conferencia e informe o código: B4ED527AF53C

Resolução nº 40/2001 utiliza como parâmetro a dívida consolidada líquida, que é o resultado da dívida consolidada deduzidas das disponibilidades de caixa, das aplicações financeiras e dos demais haveres financeiros.

Compulsando os autos do processo TC/MS nº 15348/2017, Relatório de Gestão Fiscal de 2017, em anexo, a Dívida Consolidada Liquida (R$ 1.790.395,25, 2,15%) ficou abaixo do limite estabelecido, ou seja, abaixo de 120% da RCL, cumprindo os ditames do artigo 3º, inciso II, da Resolução nº 40/2001, do Senado Federal.

10.3 – Operações de Crédito

O artigo 167, III, da CF/88, veda a realização de operações de crédito em montante superior ao das despesas de capital, com exceção apenas daquelas autorizadas mediante créditos suplementares ou especiais com finalidade específica, aprovado por maioria absoluta, dispositivo conhecido como regra de ouro.

A Resolução do Senado Federal nº 43/2001, no artigo 7º, inciso I, prevê que o montante das operações de crédito não poderá ser superior a 16% da Receita Corrente Líquida do respectivo exercício. Já em relação ao que dispõe o artigo 10, da Resolução nº 43/2001, do Senado Federal, o saldo devedor das operações de crédito por antecipação de receita orçamentária não poderá exceder, no exercício em que estiver sendo apurado, a 7% (sete por cento) da receita corrente líquida.

Examinando os autos do processo TC/MS nº 15348/2017, em apenso, verifica-se que, no exercício de 2017, o Município não realizou operações de crédito ou operações de crédito ARO.

10.4 – Despesa com Pessoal

O artigo 169, da CF/88, estabelece que "*A despesa com pessoal ativo e inativo da União, dos Estados, do Distrito Federal e dos Municípios não poderá exceder os limites estabelecidos em lei complementar*". A lei complementar a que se refere a Constituição Federal é a Lei de Responsabilidade Fiscal, LC nº 101/2000, que define os percentuais máximos da despesa total com pessoal para a União, os Estados, o Distrito Federal e os Municípios, incluindo, nesse total, quaisquer espécies remuneratórias, inclusive os gastos com inativos, pensionistas e com os contratos de terceirização de mão de obra referentes à substituição de servidores e empregados públicos. Essa é a dicção do artigo 18, da LRF:

> *Art. 18. Para os efeitos desta Lei Complementar, entende-se como despesa total com pessoal: o somatório dos gastos do ente da Federação com os ativos, os inativos e os pensionistas, relativos a mandatos eletivos, cargos, funções ou empregos, civis, militares e de membros de Poder, com quaisquer espécies remuneratórias, tais como*

Este documento é cópia do original assinado digitalmente por: JOAO ANTONIO DE OLIVEIRA MARTINS JUNIOR - 04/08/21 11:57
Para validar a assinatura acesse o site https://assinador.tce.ms.gov.br/Conferencia e informe o código: B4ED527AF53C

vencimentos e vantagens, fixas e variáveis, subsídios, proventos da aposentadoria, reformas e pensões, inclusive adicionais, gratificações, horas extras e vantagens pessoais de qualquer natureza, bem como encargos sociais e contribuições recolhidas pelo ente às entidades de previdência.

É cediço que o limite máximo possível aos Municípios, de acordo com o artigo 19, inciso III, da Lei de Responsabilidade Fiscal, é de 60% da Receita Corrente Líquida. Desse total, a repartição entre os poderes é feita consoante artigo 20, III, LRF, sendo: a) 6% (seis por cento) para o Legislativo, incluído o Tribunal de Contas do Município, quando houver; e b) 54% (cinquenta e quatro por cento) para o Executivo.

O valor da Receita Corrente Líquida em 2017 foi de R$ 83.583.585,86, conforme já demonstrado no item 10.1 desse parecer. O parecer da Auditoria do Corpo Especial informa que o total de despesas líquidas com pessoal do Poder Executivo, no ano de 2017, foi de R$ 47.303.563,99, o que significa, em percentual, 59,69% da RCL, portanto, houve descumprimento do limite de 54% estabelecido na LRF.

Quanto às despesas líquidas com pessoal do Poder Legislativo, o montante foi de R$ 2.360.968,05 (2,82%), demonstrando o cumprimento do limite do artigo 20, inciso III da LRF.

10.5 - Transparência

A Lei Complementar nº 101/2000, conhecida como Lei de Responsabilidade Fiscal (LRF), no artigo 1º, §1º, define que a responsabilidade na gestão fiscal pressupõe ação planejada e transparente. Desse modo, a transparência é fundamental para o agente público ter responsabilidade na gestão fiscal. Como instrumento de transparência, a LRF instituiu o Relatório de Gestão Fiscal - RGF, abrangendo as informações referentes à consecução das metas fiscais e dos limites de que trata a lei em observância aos princípios da publicidade e da transparência.

Em 2009, foi criada a chamada Lei da Transparência (Lei Complementar nº 131/2009) que acrescenta dispositivos à LRF ampliando a transparência a ser observada pelos entes da Federação. A referida lei trouxe inovações no sentido de assegurar a transparência mediante liberação ao pleno conhecimento e acompanhamento da sociedade, em tempo real, de informações pormenorizadas sobre as execuções orçamentária e financeira em meios eletrônicos de acesso público.

Houve, conforme análise dos autos, descumprimento do que determina o inciso II do artigo 48 c/c artigo 48-A da LRF, artigo 8º da Lei Federal nº 12.527/2017 e artigo 37, caput, da Constituição Federal, visto que no Portal da

Este documento é cópia do original assinado digitalmente por: JOAO ANTONIO DE OLIVEIRA MARTINS JUNIOR - 04/08/21 11:57
Para validar a assinatura acesse o site https://assinador.tce.ms.gov.br/Conferencia e informe o código: B4ED527AF53C

Transparência não foram encontradas informações referentes ao exercício de 2017 do Orçamento, RREO, RGF e Balanços.

11 – Aplicações Legais e Constitucionais

Como de conhecimento convencional, existem limites constitucionais e legais que devem ser observados na gestão orçamentária, financeira e patrimonial dos recursos públicos.

A verificação do cumprimento de tais limites é função deste Tribunal, no exercício da fiscalização da gestão legal e da gestão fiscal responsável. Para tal, é empregado o parâmetro denominado Receita Corrente Líquida – RCL, que serve como referência para a aferição dos limites com as despesas com pessoal, dívida pública, operações de crédito, dentre outras.

A RCL do município de Ribas do Rio Pardo/MS totalizou, em 2017, o valor de R$ 83.583.585,86 conforme item 10.1.

11.1 - Repasse do duodécimo à Câmara Municipal

De acordo com o artigo 59, inciso VI, da Lei Complementar nº 101/2000, cabe aos Tribunais de Contas fiscalizarem o cumprimento do limite de gastos totais com o Poder Legislativo Municipais.

Com efeito, o artigo 29-A, inciso I da CF/88, preleciona que o total da despesa do Poder Legislativo Municipal, incluído os subsídios dos Vereadores e excluídos os gastos com inativos, para os Municípios de até 100.000 habitantes, como é o caso em análise, não poderá ultrapassar 7% da receita base de cálculo (somatório da receita tributária e das transferências previstas no § 5º do artigo 153 e nos artigos 158 e 159 da CF/88, efetivamente realizado no exercício anterior).

Destarte, verifica-se que o repasse de recursos efetuado pelo Poder Executivo à Câmara Municipal observou ao limite de 7% da receita base de cálculo (R$ 69.631.661,84), conforme dispõe o artigo 29-A, inciso I da CF/88. Em valores absolutos, o repasse do Poder Executivo ao Poder Legislativo permitido pela CF/88 era de R$ 4.874.216,33 (7%), e o que efetivamente fora repassado ao Poder Legislativo totalizou um montante de R$ 4.862.851,92 (6,98%) já deduzindo as variáveis preconizadas na Carta Magna..

11.2 – Gastos com Educação

Conforme comando contido no art. 212, da Constituição Federal, os Estados, o Distrito Federal, e os Municípios têm de aplicar, no mínimo, vinte e cinco por cento de todas as receitas provenientes de impostos e de transferências na manutenção e desenvolvimento do ensino público.

Este documento é cópia do original assinado digitalmente por: JOAO ANTONIO DE OLIVEIRA MARTINS JUNIOR - 04/08/21 11:57
Para validar a assinatura acesse o site https://assinador.tce.ms.gov.br/Conferencia e informe o código: B4ED527AF53C

A base de cálculo para aferição desse percentual é de fácil compreensão, que incluem as receitas provenientes da arrecadação de impostos, sendo essa uma das exceções constitucionais ao princípio da não afetação da receita; receitas provenientes da transferência de impostos; receitas provenientes de multas e juros arrecadados sobre impostos não inscritos na dívida ativa; receita proveniente da cobrança da dívida ativa originária de impostos. Desses valores, devem ser excluídas as parcelas transferidas a outros entes políticos, por não ser considerada receita para estes fins, conforme dispõe artigo 212, §1º, da CF/88.

No Parecer da Auditoria do Corpo Especial, constata-se que o valor de referência, utilizado para realizar dispêndio com manutenção e desenvolvimento do ensino, era de R$ 68.594.331,58, apurado já com as deduções decorrentes das transferências constitucionais. Afirma o parecer apresentado que foi atingido o percentual mínimo de 25% (R$ 17.156.016,21) para despesas com ações visando à manutenção e desenvolvimento do ensino, como ordena o texto constitucional, uma vez que o Município gastou um montante de R$ 29.348.493,35, ou seja, 42,78% do valor de referência.

Quanto ao FUNDEB, o total das receitas destinadas a esse fundo foi de R$ 12.478.695,25, conforme a Lei Federal nº 11.494/2007 (art. 21, § 2º), foi realizada aplicação de R$ 11.195.967,16, ou seja, 89,72% do valor foi destinado ao pagamento dos profissionais do Magistério da Educação Básica, cumprindo a exigência mínima de 60% dos recursos para pagamento dos profissionais do magistério da educação básica (ADTC/CF – Art. 60, inciso XII).

A Lei nº 11.494/07 permite a aplicação de até 5% dos recursos do FUNDEB no 1º trimestre do exercício seguinte, por meio da abertura de créditos adicionais e como se observa dos autos não houve consignação de saldo para o exercício seguinte.

11.3 – Gastos com Saúde

A Lei Complementar n.º 141, de 13 de janeiro de 2012, dispõe sobre valores mínimos a serem aplicados em ações e serviços públicos de saúde, definindo, ainda, quais as despesas consideradas para tais fins.

Com relação aos gastos com saúde, a Constituição também faz exceção ao princípio da não vinculação das receitas de impostos (artigo 167, IV) e prescreve que a União, os Estados, o Distrito Federal e os Municípios devem aplicar anualmente um percentual mínimo de suas receitas em ações e serviços públicos de saúde. O artigo 7º, da Lei Complementar nº 141/2012, dispõe que para os Municípios e o Distrito Federal esse percentual deve ser de no mínimo 15%.

Aponta a análise da Equipe Técnica, que em 2017 o valor que serve de base de cálculo para esse percentual foi de R$ 68.624.064,85, o que gera para o Município o dever de aplicar, no mínimo, o valor de R$ 10.293.609,73 (15%) em

Este documento é cópia do original assinado digitalmente por: JOAO ANTONIO DE OLIVEIRA MARTINS JUNIOR - 04/08/21 11:57
Para validar a assinatura acesse o site https://assinador.tce.ms.gov.br/Conferencia e informe o código: B4ED527AF53C

despesas próprias com ações e serviços públicos de saúde. Em análise às tabelas apresentadas conclui-se que o limite mínimo foi cumprido, uma vez que o Município aplicou R$ 15.324.879,82 em saúde, 22,33% do valor de referência.

12. Disponibilidades de Caixa

No tocante às disponibilidades de caixa do Município, o art. 164, § 3º, da CF/1988, preconiza que as disponibilidades de caixa dos Estados, do Distrito Federal, dos Municípios e dos órgãos ou entidades do Poder Público, e das empresas por ele controladas, deverão estar depositadas em instituições financeiras oficiais, ressalvados os casos previstos em lei.

Com efeito, apesar da normatização das Resoluções nº 3.859/2010 e nº 4.434/2012, do Banco Central do Brasil, o Tribunal de Contas da União possui firme entendimento no sentido de que são instituições financeiras oficiais apenas o Banco do Brasil S/A, a Caixa Econômica Federal, ou outra instituição de caráter regional com as características dessas duas anteriores, como, *verbi gratia*, instituição financeira estadual (TCU, Acórdão 1967/2006 – Plenário).

No caso, foram identificadas disponibilidades de caixa em banco não oficial (Banco Bradesco, fls. 598/607), havendo descumprimento do art. 164 § 3º da Constituição Federal.

13. Resumo

Por todo o exposto, destacam-se os principais aspectos da gestão municipal:

Item	**Situação**
Tempestividade	Não cumpriu
Remessa de documentos obrigatórios (Res. 54/2016)	Remessa incompleta
Créditos Adicionais	A abertura respeitou o limite definido na Lei Orçamentária Anual
Resultado Orçamentário	Déficit orçamentário de R$ 2.259.205,70
Resultado Financeiro	Saldo para o exercício seguinte de R$ 5.965.649,31
Dívida Consolidada (máximo 120% da RCL)	R$ 1.790.395,25 (2,15%)
Gastos com pessoal do Poder Executivo (máximo 54% da RCL)	59,69%
MDE (mínimo de 25% da base de cálculo)	42,78%
Pagamento de profissionais com FUNDEB (mínimo 60% da base de cálculo)	89,72%
Saúde (mínimo 15% da base de	22,33%

Este documento é cópia do original assinado digitalmente por: JOAO ANTONIO DE OLIVEIRA MARTINS JUNIOR - 04/08/21 11:57
Para validar a assinatura acesse o site https://assinador.tce.ms.gov.br/Conferencia e informe o código: B4ED527AF53C

cálculo)	
Art. 29-A da Constituição Federal	Repasse realizado dentro do limite de 7% (6,98%)
Art. 164, §3º da Constituição Federal	Não cumpriu.

Enfim, servem particularmente como principal objeto de avaliação para a manifestação final deste órgão ministerial os seguintes pontos, comprovados nos autos:

- As contas anuais de governo foram encaminhadas intempestivamente e não contendo todos os documentos de remessa obrigatória (Anexo lll, Capítulo lll, Item 3.1, Subitem 3.1.1, Letra B, da Resolução nº 54/2016, vigente à época e artigos 42, inciso II e 46 da Lei Complementar nº 160/2012) – item 6;

- Inclusão de dispositivo na LOA estranho à previsão da receita e a fixação da despesa (artigo 167, VI e § 8º, CF) e realização de cancelamento de restos a pagar processados sem realização de justificativa – item 8.1;

- Demonstrações Contábeis em desacordo com as Normas Contábeis vigentes, prejudicando a manifestação conclusiva sobre o tema, visto que não apresentam segurança razoável de que as demonstrações contábeis estejam livres de distorções relevantes, independentemente se causadas por fraude ou erro (art. 42, caput e VIII, da LCE n° 160/2012) – item 9;

- Despesa com pessoal, do poder executivo acima do limite legal (artigos 1º, § 1º e 9º e 19 e 20, III, b da LCF nº 101/2000 – LRF) – item 10.4;

- Falhas na transparência e publicidade (artigo 37, caput, Constituição Federal e artigo 48 da LRF) – item 10.5;

- Disponibilidades de caixa em banco não oficial (art. 164, §3º, da Constituição Federal) – item 12;

Em vista disso, diante não apenas da gravidade de cada uma dessas observações, mas considerando também os pontos que foram objeto de ressalvas em exames anteriores realizados pela 5ª Inspetoria de Controle Externo e pela Auditoria do Corpo Especial, manifesta-se este Ministério Público de Contas pela existência de diversas irregularidades de ordem material nas contas prestadas, tendo como fonte a previsão contida no artigo 42, caput e incisos II, V, VI e VIII c/c o artigo 59, inciso III, todos da Lei Complementar nº 160/2012.

15. Conclusão

Considerando o artigo 114 e o parágrafo único do artigo 117, ambos da Resolução Normativa TC/MS nº 98/2018, c/c o artigo 54, §2º, da Lei Complementar

Este documento é cópia do original assinado digitalmente por: JOAO ANTONIO DE OLIVEIRA MARTINS JUNIOR - 04/08/21 11:57
Para validar a assinatura acesse o site https://assinador.tce.ms.gov.br/Conferencia e informe o código: B4ED527AF53C

nº 160/2012, opina-se desde já pela emissão de **Parecer Prévio pela Rejeição das Contas Anuais da Prefeitura Municipal de Ribas do Rio Pardo/MS**, exercício de 2017, de responsabilidade do senhor Paulo César Lima Silveira, pelas razões já expostas anteriormente.

É o parecer.

Campo Grande/MS, 26 de julho de 2021.

JOÃO ANTÔNIO DE OLIVEIRA MARTINS JÚNIOR
PROCURADOR DE CONTAS

16

Este documento é cópia do original assinado digitalmente por: JOAO ANTONIO DE OLIVEIRA MARTINS JUNIOR - 04/08/21 11:57
Para validar a assinatura acesse o site https://assinador.tce.ms.gov.br/Conferencia e informe o código: B4ED527AF53C

Tribunal de Contas do Estado de Mato Grosso do Sul

GAB. CONS. WALDIR NEVES BARBOSA

DESPACHO DSP - G.WNB - 21412/2021

PROCESSO TC/MS	: TC/10904/2018
PROTOCOLO	: 1933479
ÓRGÃO	: PREFEITURA MUNICIPAL DE RIBAS DO RIO PARDO
JURISDICIONADO	: PAULO CESAR LIMA SILVEIRA
TIPO DE PROCESSO	: CONTAS DE GOVERNO - 2017
RELATOR	: Cons. WALDIR NEVES BARBOSA

O processo em epígrafe se refere à Prestação de Contas de Governo da Prefeitura Municipal de Ribas do Rio Pardo/MS, correspondente ao exercício financeiro de **2017**, constando como responsável: Sr. **Paulo Cesar Lima Silveira**, prefeito municipal à época.

Consoante análise realizada pela Equipe Técnica **Relatório ANA – DFCGG/CCM – 7626/2020**, segundo revela o exame dos autos, considerou que a prestação de contas do fundo **não reúne condições.**

Submetido à apreciação da Auditoria do Corpo Especial e Ministério Público de Contas, estes concluíram pelo **parecer prévio contrário à aprovação**, mediante o Parecer **PAR – GACS PSS – 5772/2021** e Parecer **PAR – 3ª PRC – 7221/2021,** respectivamente.

Assim, vieram os autos conclusos para decisão.

Examinando os autos, constata-se que assiste razão a Equipe Técnica e a Auditoria do Corpo Especial, em parte, tendo em vista que os elementos norteadores dos atos processuais desenvolvidos nos autos conduzem a aplicação de multa, pelo não envio de documentos e justificativas.

Tal hipótese, nos termos regimentais abre ensejo ao pleno exercício da ampla defesa, nos seguintes termos, *in verbis*:

> "Art. 112. Ao receber os autos do Ministério Público de Contas, o Conselheiro relator despachará, conforme o caso, para:
> I – [...]
> II – intimar o jurisdicionado, quando houver irregularidades nos atos por ele praticados, ou sob sua responsabilidade, para

Este documento é cópia do original assinado digitalmente por: WALDIR NEVES BARBOSA - 20/08/21 08:11
Para validar a assinatura acesse o site https://assinador.tce.ms.gov.br/Conferencia e informe o código: BECBFFBD01AF

apresentar defesa sobre os pontos elencados no despacho, a fim de assegurar o contraditório, previsto no art. 53, parágrafo único da LC nº 160/2016, observado o disposto no art. 113;

Art.113. No caso do art. 112, parágrafo único, II, é facultado ao jurisdicionado apresentar defesa, no prazo de vinte dias contados da data da sua intimação, podendo:

I – prestar esclarecimentos, informações ou justificativas sobre a irregularidade apontada pelo Tribunal, quanto a erro de fato ou ao descumprimento de disposição ou requisito constitucional, legal ou regulamentar, ou de determinada formalidade;

II – expor as razões de fato e de direito pelas quais ele entende que os atos que praticou são regulares e, portanto, lícitos;

III – apresentar dados ou documentos que possam comprovar suas alegações e requerer a juntada deles aos autos;

[...]" **(grifei)**

Ressalte-se que a contagem dos prazos ocorre em dias úteis, conforme disposto no art. 210, da Resolução Normativa nº 98/2018.

Assim, para proporcionar o contraditório e o exercício da ampla defesa, diante das disposições regimentais acima transcritas:

I – Proceda-se a intimação à autoridade e responsável, instruindo o expediente com cópias do **Relatório DFCGG/CCM – 7626/2020** (fls. 2202-2234), **Parecer PAR – GACS PSS – 5772/2021** (fls. 2236-2284), assim como, o **Parecer 3ª PRC – 7221/2021** (fls. 2285-2302), para que esclareça encaminhando os documentos necessários, assim como outros documentos ou notas explicativas para os demais itens pendentes, e se **MANIFESTE**, querendo, no **prazo de 20 (vinte) dias úteis**.

Este documento é cópia do original assinado digitalmente por: WALDIR NEVES BARBOSA - 20/08/21 08:11
Para validar a assinatura acesse o site https://assinador.tce.ms.gov.br/Conferencia e informe o código: BECBFFBD01AF

II – Havendo ou não resposta retorne-se os autos ao gabinete deste conselheiro para decisão;

Campo Grande/MS, 10 de agosto de 2021.

WALDIR NEVES BARBOSA
GAB. CONS. WALDIR NEVES BARBOSA

SSS

Este documento é cópia do original assinado digitalmente por: WALDIR NEVES BARBOSA - 20/08/21 08:11
Para validar a assinatura acesse o site https://assinador.tce.ms.gov.br/Conferencia e informe o código: BECBFFBD01AF

Tribunal de Contas do Estado de Mato Grosso do Sul
GAB. CONS. WALDIR NEVES BARBOSA

TERMO DE INTIMAÇÃO INT - G.WNB - 9980/2021

PROCESSO TC/MS	:	TC/10904/2018
PROTOCOLO	:	1933479
UNIDADE JURISDICIONADA	:	PREFEITURA MUNICIPAL DE RIBAS DO RIO PARDO
JURISDICIONADO/INTERESSADO (A)	:	PAULO CESAR LIMA SILVEIRA
TIPO DE PROCESSO	:	CONTAS DE GOVERNO
RELATOR (A)	:	CONS. WALDIR NEVES BARBOSA

Pelo presente instrumento, fica o jurisdicionado **INTIMADO** para querendo, no **prazo de 20 (vinte) dias úteis**, apresentar documentos ou prestar esclarecimento sobre apontamentos do processo **TC/MS Nº 10904/2018.**

Ademais, conforme Resolução nº 98, de 05 de dezembro de 2018, Lei Complementar nº 160, de 02 de janeiro de 2012 e Resolução Nº. 88, de 03 de outubro de 2018, à resposta deverá ser encaminhada a esta relatoria através oficio individualizado.

Campo Grande/MS, 24 de agosto de 2021.

WALDIR NEVES BARBOSA
GAB. CONS. WALDIR NEVES BARBOSA

DAR

Este documento é cópia do original assinado digitalmente por: WALDIR NEVES BARBOSA - 26/08/21 10:27
Para validar a assinatura acesse o site https://assinador.tce.ms.gov.br/Conferencia e informe o código: 7E654FF40679

Tribunal de Contas do Estado de Mato Grosso do Sul

TERMO DE JUNTADA TERJUN - G.WNB - 31239/2021

Processo:	TC/10904/2018
Protocolo:	1933479
Unidade Jurisdicionada:	PREFEITURA MUNICIPAL DE RIBAS DO RIO PARDO
Juriscionado/Interessado(a):	PAULO CESAR LIMA SILVEIRA
Tipo de Processo:	CONTAS DE GOVERNO
Relator(a):	WALDIR NEVES BARBOSA

Ao Nono dia do mês de setembro de 2021, realizou-se a **juntada eletrônica** a estes autos do(s) documento(s) abaixo:

Documento(s) Juntados(s):

Protocolo	Descrição do Documento
2127351	1. TERMO DE CIÊNCIA DE INTIMAÇÃO

Campo Grande - MS, quinta-feira, 9 de setembro de 2021 00:12:34.

Tribunal de Contas do Estado de Mato Grosso do Sul

TERMO DE CIÊNCIA DE INTIMAÇÃO

PROCESSO	:	TC/10904/2018
PROTOCOLO	:	1933479
ÓRGÃO	:	PREFEITURA MUNICIPAL DE RIBAS DO RIO PARDO
TIPO DE PROCESSO	:	CONTAS DE GOVERNO
RELATOR(A)	:	WALDIR NEVES BARBOSA

Transcorridos 10 dias após o envio da intimação eletrônica ao Intimado(a) Sr.(a) **PAULO CESAR LIMA SILVEIRA** e a identificação que o mesmo não realizou acesso ao sistema TCE Digital, ao **Nono dia do mês de setembro de 2021** toma-se ciência automática do teor da **Intimação INT - G.WNB - 9980/2021**, proferida nos autos do Processo TC/10904/2018, nos termos do Art. 55, II, “b” da Lei Complementar nº 160/2012 e Art. 96, I do RI aprovado pela Resolução TC/MS nº 98/2018.

A Intimação foi disponibilizada eletrônicamente no sistema TCE Digital em **27/08/2021** e o responsável intimado por meio do(s) endereço(s) de e-mail "paulo.cesar.silveira@hotmail.com", previamente cadastrado(s) junto ao TCE/MS.

O prazo para cumprimento da Intimação é de **20 (vinte) dias úteis** e a contagem inicia-se em 10/09/2021, inclusive.

Campo Grande - MS, 9 de setembro de 2021.

Tribunal de Contas do Estado de Mato Grosso do Sul
GAB. CONS. WALDIR NEVES BARBOSA

TERMO DE INTIMAÇÃO INT - G.WNB - 12239/2021

PROCESSO TC/MS	:	TC/10904/2018
PROTOCOLO	:	1933479
UNIDADE JURISDICIONADA	:	PREFEITURA MUNICIPAL DE RIBAS DO RIO PARDO
JURISDICIONADO/INTERESSADO (A)	:	PREFEITURA MUNICIPAL DE RIBAS DO RIO PARDO
TIPO DE PROCESSO	:	CONTAS DE GOVERNO
RELATOR (A)	:	CONS. WALDIR NEVES BARBOSA

Inicialmente, esclarece que esta notificação tem o intuito de colaborar com princípios assegurados pelo ordenamento do Direito Público, tais como Contraditório e Celeridade Processual, todos explícitos na Resolução TCE/MS nº 95, de 05 de dezembro de 2018 e Lei Complementar nº 160, de 02 de janeiro de 2012, que regem esta Corte de Contas.

Assim, como forma de prevenção e boa instrução processual **ENCAMINHO** também ao órgão responsável, na pessoa do atual gestor, o teor da intimação dirigida ao jurisdicionado incumbido pelos atos em discussão nos autos, com intuito de dar conhecimento sobre os fatos e principalmente assegurar aos ex-gestores acesso aos documentos pertinentes aos processos que se encontram nas dependências do órgão. É de suma importância reforçar que o impedimento a qualquer tipo de informação e documentos, pode gerar processo de Apuração de Infração Administrativa com base nos Art. 183, III, Resolução nº 98, de 05 de dezembro de 2018, podendo acarretar sanções.

Informo que o prazo concedido ao interessado do processo para apresentação de resposta é de 20 (vinte) dias a contar do recebimento da intimação, com base no Art. 4º, I, C c/c Art. 113 da Resolução nº 98, de 05 de dezembro de 2018.

Por fim, o Tribunal de Contas do Estado de Mato Grosso do Sul, está à disposição para maiores esclarecimentos pelo telefone da central de atendimento (67) 3317-1616.

Campo Grande/MS, 27 de outubro de 2021.

WALDIR NEVES BARBOSA
GAB. CONS. WALDIR NEVES BARBOSA

R.F

Este documento é cópia do original assinado digitalmente por: WALDIR NEVES BARBOSA - 12/11/21 12:13
Para validar a assinatura acesse o site https://assinador.tce.ms.gov.br/Conferencia e informe o código: 32BD9E4C43D3

Tribunal de Contas do Estado de Mato Grosso do Sul
GAB. CONS. WALDIR NEVES BARBOSA

TERMO DE INTIMAÇÃO INT - G.WNB - 12238/2021

PROCESSO TC/MS	:	TC/10904/2018
PROTOCOLO	:	1933479
UNIDADE JURISDICIONADA	:	PREFEITURA MUNICIPAL DE RIBAS DO RIO PARDO
JURISDICIONADO/INTERESSADO (A)	:	PAULO CESAR LIMA SILVEIRA
TIPO DE PROCESSO	:	CONTAS DE GOVERNO
RELATOR (A)	:	CONS. WALDIR NEVES BARBOSA

De acordo com a Resolução TCE/MS nº 85, de 19 de setembro de 2018, que passou a vigorar no dia 1º de fevereiro de 2019, as intimações deste tribunal deverão ser realizadas por meio eletrônico. Assim, este Conselheiro passou a utilizar deste recurso para celeridade e economia processual.

Tendo em vista, o não envio da resposta à intimação virtual enviada ao interessado e por ser norma recente, fica o jurisdicionado **INTIMADO** para querendo, no **prazo de 20 (vinte) dias úteis**, apresentar documentos ou prestar esclarecimento sobre apontamentos do processo **TC/MS Nº 10904/2018**, diante da presente intimação pessoal.

Ademais, conforme Resolução nº 98, de 05 de dezembro de 2018, Lei Complementar nº 160, de 02 de janeiro de 2012 e Resolução Nº. 88, de 03 de outubro de 2018, à resposta deverá ser encaminhada via portal (https://ww4.tce.ms.gov.br/tcedigital-protocolo/login) a esta relatoria através de ofício individualizado.

Recomenda-se ao jurisdicionado atentar-se aos recebimentos de seu endereço eletrônico e se não houver efetuado o cadastrado em nossos bancos de dados realizá-lo em caráter de urgência.

Por fim, o Tribunal de Contas do Estado de Mato Grosso do Sul está à disposição para maiores esclarecimentos pelo telefone da central de atendimento (67) 3317-1616.

Campo Grande/MS, 27 de outubro de 2021.

WALDIR NEVES BARBOSA
GAB. CONS. WALDIR NEVES BARBOSA

R.F

Este documento é cópia do original assinado digitalmente por: WALDIR NEVES BARBOSA - 12/11/21 12:13
Para validar a assinatura acesse o site https://assinador.tce.ms.gov.br/Conferencia e informe o código: 32143CF043D3

Tribunal de Contas do Estado de Mato Grosso do Sul
GAB. CONS. WALDIR NEVES BARBOSA

TERMO DE JUNTADA TERJUN - G.WNB - 42769/2021

PROCESSO TC/MS	:	TC/10904/2018
PROTOCOLO INICIAL	:	1933479
UNIDADE JURISDICIONADA	:	PREFEITURA MUNICIPAL DE RIBAS DO RIO PARDO
JURISDICIONADO/INTERESSADO (A)	:	PAULO CESAR LIMA SILVEIRA
TIPO DE PROCESSO	:	CONTAS DE GOVERNO
RELATOR	:	Cons. WALDIR NEVES BARBOSA

Em, 2 de dezembro de 2021 faço a juntada a estes autos do(s) documento (s) abaixo:

PROTOCOLO	:	2142522
TIPO DE DOCUMENTO	:	RETORNO DE AR
DATA	:	2 de dezembro de 2021

DEBORAH ALVES RIBEIRO
GAB. CONS. WALDIR NEVES BARBOSA

Correios **AR Digital**

DESTINATÁRIO
PREFEITURA MUNICIPAL DE RIBAS DO RIO PARDO
Rua Conceição Do Rio Pardo, 1725 - Centro - Centro
Ribas Do Rio Pardo / Ms
79180-000

AR 9912244647/DR22-MS TRIBUNAL DE CONTAS DE MS Correios

AR069494773NC

CARIMBO UNIDADE DE ENTREGA
22 NOV 2021

ENDEREÇO PARA DEVOLUÇÃO DO AR
Centro de Digitalização

YA

TENTATIVAS DE ENTREGA
1ª ___/___/___ ___:___ h
2ª ___/___/___ ___:___ h
3ª ___/___/___ ___:___ h

ATENÇÃO:
Após 3 (três) tentativas de entrega, devolver o objeto

DECLARAÇÃO DE CONTEÚDO (OPCIONAL) G.WNB, INT.12239/2021, TC/10904/2018

MOTIVO DE DEVOLUÇÃO
1 Mudou-se 5 Recusado
2 Endereço insuficiente 6 Não procurado
3 Não existe o número 7 Ausente
4 Desconhecido 8 Falecido
9 Outros _____

RUBRICA E MATRICULA DO CARTEIRO
Fabio Sousa
82030335

ASSINATURA DO RECEBEDOR
Adriana Alves

DATA ENTREGA 23.11.21

NOME LEGÍVEL DO RECEBEDOR

Nº DOC. DE IDENTIDADE
2001178205SSPMS

Tribunal de Contas do Estado de Mato Grosso do Sul
GAB. CONS. WALDIR NEVES BARBOSA

TERMO DE JUNTADA TERJUN - G.WNB - 44409/2021

PROCESSO TC/MS	:	TC/10904/2018
PROTOCOLO INICIAL	:	1933479
UNIDADE JURISDICIONADA	:	PREFEITURA MUNICIPAL DE RIBAS DO RIO PARDO
JURISDICIONADO/INTERESSADO (A)	:	PAULO CESAR LIMA SILVEIRA
TIPO DE PROCESSO	:	CONTAS DE GOVERNO
RELATOR	:	Cons. WALDIR NEVES BARBOSA

Em, 10 de dezembro de 2021 faço a juntada a estes autos do(s) documento (s) abaixo:

PROTOCOLO	:	2144479
TIPO DE DOCUMENTO	:	RETORNO DE AR
DATA	:	10 de dezembro de 2021

DEBORAH ALVES RIBEIRO
GAB. CONS. WALDIR NEVES BARBOSA

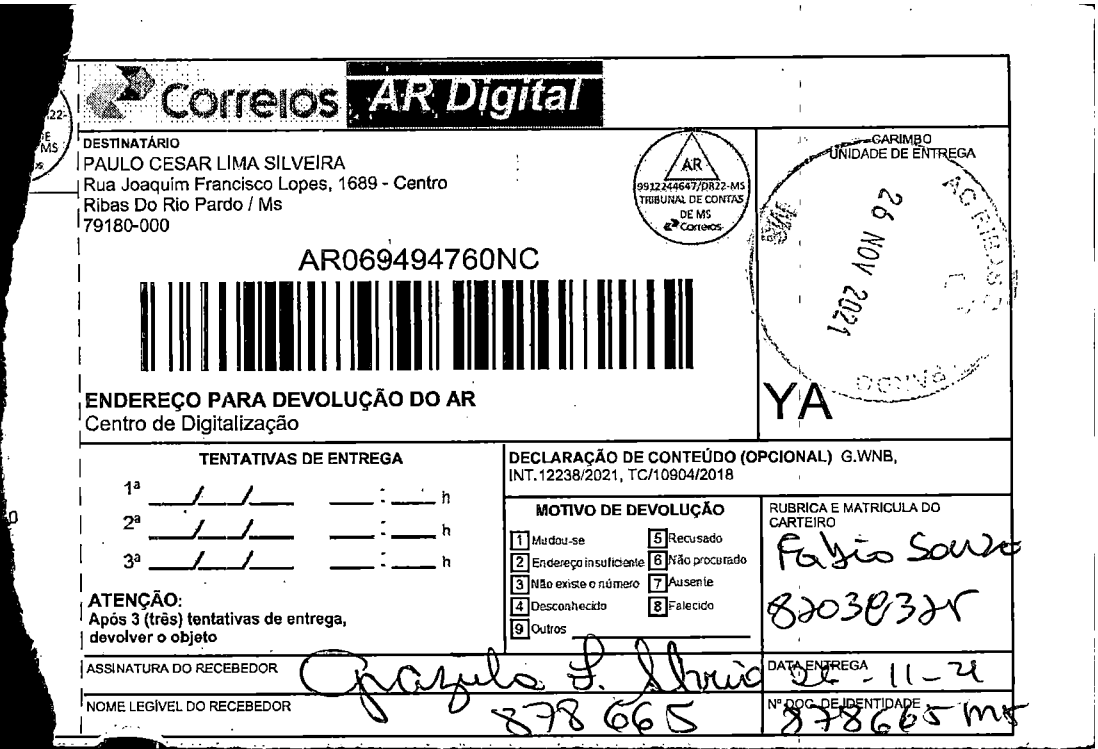

Correios **AR Digital**

DESTINATÁRIO
PAULO CESAR LIMA SILVEIRA
Rua Joaquim Francisco Lopes, 1689 - Centro
Ribas Do Rio Pardo / Ms
79180-000

AR 9912244647/DR22-MS TRIBUNAL DE CONTAS DE MS Correios

AR069494760NC

ENDEREÇO PARA DEVOLUÇÃO DO AR
Centro de Digitalização

CARIMBO
UNIDADE DE ENTREGA

26 NOV 2021

YA

TENTATIVAS DE ENTREGA

1ª ___/___/___ ___:___ h
2ª ___/___/___ ___:___ h
3ª ___/___/___ ___:___ h

ATENÇÃO:
Após 3 (três) tentativas de entrega, devolver o objeto

DECLARAÇÃO DE CONTEÚDO (OPCIONAL) G.WNB, INT.12238/2021, TC/10904/2018

MOTIVO DE DEVOLUÇÃO

1 Mudou-se
2 Endereço insuficiente
3 Não existe o número
4 Desconhecido
5 Recusado
6 Não procurado
7 Ausente
8 Falecido
9 Outros

RUBRICA E MATRICULA DO CARTEIRO
Fabio Souza
82038325

ASSINATURA DO RECEBEDOR Graziela L. Silveira

DATA ENTREGA 26-11-21

NOME LEGÍVEL DO RECEBEDOR 878665

Nº DOC. DE IDENTIDADE 878665 MS

Tribunal de Contas do Estado de Mato Grosso do Sul

TERMO DE JUNTADA TERJUN - G.WNB - 2640/2022

Processo:	TC/10904/2018
Protocolo:	1933479
Unidade Jurisdicionada:	PREFEITURA MUNICIPAL DE RIBAS DO RIO PARDO
Juriscionado/Interessado(a):	PAULO CESAR LIMA SILVEIRA
Tipo de Processo:	CONTAS DE GOVERNO
Relator(a):	WALDIR NEVES BARBOSA

Ao Quarto dia do mês de fevereiro de 2022, realizou-se a **juntada eletrônica** a estes autos do(s) documento(s) abaixo:

Documento(s) Juntados(s):

Protocolo	Descrição do Documento
2151849	1. PROCURAÇÃO
2151849	2. OFÍCIO DE ENCAMINHAMENTO
2151849	3. SOLICITAÇÃO DE PRORROGAÇÃO DE PRAZO

Campo Grande - MS, sexta-feira, 4 de fevereiro de 2022 14:48:39.

PROCURAÇÃO

OUTORGANTE: PAULO CESAR LIMA SILVEIRA, brasileiro, casado, administrador, Prefeito Municipal de Ribas do Rio Pardo/MS, portador da Cédula de Identidade RG nº 111.992 SSP/MS e inscrito no CPF sob o nº 238.395.971-53, residente e domiciliado à Rua Joaquim Francisco Lopes, nº 1.689, Centro, em Ribas do Rio Pardo /MS.

OUTORGADO: DENISE CRISTINA ADALA BENFATTI, brasileira, advogada, devidamente inscrita na OAB/MS nº. 7311, com seu endereço comercial a Rua da Paz, 1493, Santa Fé – CEP: 79.021-220, fone (67) 3326-0741 e 99974-2165, Campo Grande/MS.

PODERES: Pelo presente instrumento particular que assino nomeio e constituo minha bastante procuradora, a advogada supra qualificada, outorgando-lhe plenos e especiais poderes, para me representar perante o Tribunal de Contas do Estado de Mato Grosso do Sul, nos processos de Denúncia, Representação, Consulta, Prestação de Contas Municipal, Tomada de Contas e procedimentos fiscalizatórios (auditorias/inspeções) de competência do Município, podendo praticar todos os atos necessários, inclusive receber comunicação de atos do TCE/MS e realizar todos os tipos de petições intermediárias, bem assim quaisquer outros procedimentos para a defesa do interesse público municipal.

Campo Grande - MS, 26 de março de 2018.

PAULO CESAR LIMA SILVEIRA

Este documento é cópia do original assinado digitalmente por: DENISE CRISTINA ADALA BENFATTI - 04/02/22 14:48
Para validar a assinatura acesse o site https://assinador.tce.ms.gov.br/Conferencia e informe o código: 0FADF61B85EB

EXCELENTÍSSIMO SENHOR CONSELHEIRO RELATOR DO EGRÉGIO TRIBUNAL DE CONTAS DO ESTADO DE MATO GROSSO DO SUL.

Processo TC/10904/2018
Assunto: Prorrogação de Prazo
Órgão: Prefeitura Municipal de Ribas do Rio Pardo
Interessado: Paulo Cesar Lima Silveira

Paulo Cesar Lima Silveira, Ex-Prefeito do Município de Ribas do Rio Pardo, já qualificado nos autos *ut citados*, por intermédio de sua Procuradora ao final assinada, vem, respeitosamente a presença de Vossa Excelência, com fundamento no art. nº 110, § 6º da Resolução nº 98/2018, requerer prorrogação de prazo para cumprimento do Termo de Intimação INT – G.WNB - 12238/2021, considerando que estamos providenciando a documentação para encaminhar a esta Corte de Contas, com as devidas justificativas.

Nestes termos,

Pede deferimento.

Campo Grande – MS, 03 de fevereiro 2022.

Denise C.A.Benfatti
OAB/MS 7311

Este documento é cópia do original assinado digitalmente por: DENISE CRISTINA ADALA BENFATTI - 04/02/22 14:48
Para validar a assinatura acesse o site https://assinador.tce.ms.gov.br/Conferencia e informe o código: 0D92533185EB

EXCELENTÍSSIMO SENHOR CONSELHEIRO RELATOR DO EGRÉGIO TRIBUNAL DE CONTAS DO ESTADO DE MATO GROSSO DO SUL.

Processo TC/10904/2018
Assunto: Prorrogação de Prazo
Órgão: Prefeitura Municipal de Ribas do Rio Pardo
Interessado: Paulo Cesar Lima Silveira

Paulo Cesar Lima Silveira, Ex-Prefeito do Município de Ribas do Rio Pardo, já qualificado nos autos *ut citados*, por intermédio de sua Procuradora ao final assinada, vem, respeitosamente a presença de Vossa Excelência, com fundamento no art. nº 110, § 6º da Resolução nº 98/2018, requerer prorrogação de prazo para cumprimento do Termo de Intimação INT – G.WNB - 12238/2021, considerando que estamos providenciando a documentação para encaminhar a esta Corte de Contas, com as devidas justificativas.

Nestes termos,

Pede deferimento.

Campo Grande – MS, 03 de fevereiro 2022.

Denise C.A.Benfatti
OAB/MS 7311

Este documento é cópia do original assinado digitalmente por: DENISE CRISTINA ADALA BENFATTI - 04/02/22 14:48
Para validar a assinatura acesse o site https://assinador.tce.ms.gov.br/Conferencia e informe o código: 0EB1535385EB

Tribunal de Contas do Estado de Mato Grosso do Sul

GAB. CONS. WALDIR NEVES BARBOSA

DESPACHO DSP - G.WNB - 1748/2022

PROCESSO TC/MS	: TC/10904/2018
PROTOCOLO	: 1933479
ÓRGÃO	: PREFEITURA MUNICIPAL DE RIBAS DO RIO PARDO
JURISDICIONADO E/OU	: PAULO CESAR LIMA SILVEIRA
INTERESSADO (A)	DENISE C.A. BENFATTI – OAB/MS 7.311
TIPO DE PROCESSO	: CONTAS DE GOVERNO
RELATOR	: Cons. WALDIR NEVES BARBOSA

Vistos, etc.

Verifica-se à fl. 2318, que foi requerida pelo jurisdicionado Paulo Cesar Lima Silveira a prorrogação de prazo para apresentação de documentos/informações solicitados à fl. 2310.

Atento às razões de pedir, **DEFIRO** a prorrogação solicitada, para que, no prazo de **20 (vinte) dias**, contados da intimação deste despacho conforme prevê o Art. 202, §3º da Resolução TCE/MS nº 98 de 5 de Dezembro de 2018, o interessado apresente as devidas justificativas necessárias à instrução do feito.

Publique-se e Cumpra-se.

Campo Grande/MS, 07 de fevereiro de 2022.

WALDIR NEVES BARBOSA
GAB. CONS. WALDIR NEVES BARBOSA

Este documento é cópia do original assinado digitalmente por: WALDIR NEVES BARBOSA - 09/02/22 12:15
Para validar a assinatura acesse o site https://assinador.tce.ms.gov.br/Conferencia e informe o código: DA49556089C2

Tribunal de Contas do Estado de Mato Grosso do Sul
GERÊNCIA DE CONTROLE INSTITUCIONAL

CERTIDÃO DE PUBLICAÇÃO - CER-PUB - GCI - 1027/2022

PROCESSO TC/MS	: TC/10904/2018
PROTOCOLO	: 1933479
ÓRGÃO	: PREFEITURA MUNICIPAL DE RIBAS DO RIO PARDO
JURISDICIONADO E/OU INTERESSADO (A)	: PAULO CESAR LIMA SILVEIRA
TIPO DE PROCESSO	: CONTAS DE GOVERNO
RELATOR (A)	: WALDIR NEVES BARBOSA

Certifico e dou fé que a deliberação: **DSP-G.WNB-1748/2022**, foi publicada no Diário Oficial Eletrônico do Tribunal de Contas do Estado de Mato Grosso do Sul (DOETCE/MS) nº **3055**, do dia **14 de fevereiro de 2022**, nos termos do art. 65, da Lei Complementar Estadual nº 160/2012.

Campo Grande/MS, 16 de fevereiro de 2022.

ZELIA MENDONCA CAPIBERIBE
Supervisor de Processos de Trabalho Administrativo
GERÊNCIA DE CONTROLE INSTITUCIONAL

Este documento é cópia do original assinado digitalmente por: ZELIA INACIO MENDONCA CAPIBERIBE - 16/02/22 12:03
Para validar a assinatura acesse o site https://assinador.tce.ms.gov.br/Conferencia e informe o código: 0D33BC6C8F42

Tribunal de Contas do Estado de Mato Grosso do Sul
Secretaria de Controle Externo – Gerência de Controle Institucional

DESPACHO DSP - GCI - 2867/2022

PROCESSO TC/MS	: TC/10904/2018
PROTOCOLO	: 1933479
ÓRGÃO	: PREFEITURA MUNICIPAL DE RIBAS DO RIO PARDO
JURISDICIONADO E/OU INTERESSADO (A)	: PAULO CESAR LIMA SILVEIRA
TIPO DE PROCESSO	: CONTAS DE GOVERNO
RELATOR (A)	: WALDIR NEVES BARBOSA

Ao Gabinete do Conselheiro Waldir Neves Barbosa,

Após atender à determinação, retornamos os presentes autos.

Campo Grande/MS, 16 de fevereiro de 2022.

(Assinado por Certificação Digital)
ZÉLIA I. MENDONÇA CAPIBERIBE
Supervisora de Trabalho Administrativo
Gerência de Controle Institucional – TCE/MS

Este documento é cópia do original assinado digitalmente por: ZELIA INACIO MENDONCA CAPIBERIBE - 16/02/22 12:50
Para validar a assinatura acesse o site https://assinador.tce.ms.gov.br/Conferencia e informe o código: 9DBCB1EF8F48

Tribunal de Contas do Estado de Mato Grosso do Sul
GAB. CONS. WALDIR NEVES BARBOSA

RELATÓRIO E VOTO REV - G.WNB - 1448/2022

PROCESSO TC/MS	: TC/10904/2018
PROTOCOLO	: 1933479
ÓRGÃO	: PREFEITURA MUNICIPAL DE RIBAS DO RIO PARDO
JURISDICIONADO	: PAULO CESAR LIMA SILVEIRA
TIPO DE PROCESSO	: CONTAS DE GOVERNO - 2017
RELATOR	: Cons. WALDIR NEVES BARBOSA

EMENTA: PRESTAÇÃO DE CONTAS ANUAL DE GOVERNO. EXECUTIVO MUNICIPAL DE RIBAS DO RIO PARDO. EXERCÍCIO 2017. REMESSA INTEMPESTIVA DE DOCUMENTOS OBRIGATÓRIOS. DEMONSTRATIVOS CONTÁBEIS COM REGISTROS IRREGULARES. DESRESPEITO A LIMITES COM GASTO DE PESSOAL DA LEI DE RESPONSABILIDADE FISCAL. DESCUMPRIMENTO DAS DISPOSIÇÕES LEGAIS E REGULAMENTARES. PARECER PRÉVIO DESFAVORÁVEL À APROVAÇÃO.

1. RELATÓRIO

Referem-se estes autos ao Balanço Geral da Prefeitura Municipal de Ribas do Rio Pardo/MS, correspondente ao exercício financeiro de **2017**, gestão administrativa e financeira do Sr. **Paulo Cesar Lima Silveira**, prefeito à época, encaminhada a esta Corte de Contas para exame e julgamento, em atendimento à disposição contida no art. 21, inciso I, da Lei Complementar nº 160/2012.

A Equipe Técnica, por meio da Análise Conclusiva **ANA – DFCGG/CCM – 7626/2020**, considerou que a prestação de contas **não está em conformidade** para receber parecer prévio favorável à aprovação.

Este documento é cópia do original assinado digitalmente por: WALDIR NEVES BARBOSA - 06/06/22 12:31
Para validar a assinatura acesse o site https://assinador.tce.ms.gov.br/Conferencia e informe o código: FBF92EEFE5B5

Ato contínuo, a Auditoria se manifestou no Parecer **PAR – GACS PSS – 5772/2021**, opinando no sentido de que a prestação de contas receba **parecer prévio contrário** à aprovação.

O Ministério Público de Contas, por sua vez, acompanhou o entendimento dos órgãos Instrutivos e opinou pela emissão de **parecer prévio pela rejeição das contas**, conforme **Parecer PAR – 3ª PRC – 7221/2021.**

Dessa forma, diante das irregularidades apontadas pelo Corpo Técnico e em cumprimento ao art. 112, II, da resolução TCE/MS nº 98/2018, o gestor foi intimado a se manifestar apresentando sua defesa, conforme termo de intimação INT – G.WNB – 9980/2021 (fl. 2306).

Por conseguinte, o gestor foi intimado novamente por meio eletrônico, conforme previsão contida na Resolução TCE/MS nº 85, a Resolução TCE/MS nº 95, de 05 de dezembro de 2018, consoante o termo de intimação INT – G.WNB – 12238/2021.

O jurisdicionado solicitou prorrogação de prazo a esta corte (fl. 2317), o que foi prontamente deferido no despacho DSP – G. WNB – 1748/2022.

Entretanto, o gestor não mais se manifestou até a presente data, sendo que com base no art. 113, § 1º, da Resolução nº 98, de 05 de dezembro de 2018, o processo correrá à **REVELIA**.

É o relatório.

2. VOTO

2.1 – Formalização da Prestação de Contas

Este documento é cópia do original assinado digitalmente por: WALDIR NEVES BARBOSA - 06/06/22 12:31
Para validar a assinatura acesse o site https://assinador.tce.ms.gov.br/Conferencia e informe o código: FBF92EEFE5B5

A presente prestação de contas está contida no cumprimento das exigências da Resolução TCE/MS nº 49/2016 e do Manual de Peças Obrigatórias - Resolução TCE/MS nº 54/2016.

2.1.1 – Remessa das informações

A remessa da prestação de contas de governo ocorreu de forma **Intempestiva**, em desacordo com o prazo estabelecido, conforme segue:

Quadro 01

Resolução TCE/MS nº 54/2016, Anexo III, item 3.1.1, "A"	Prazo Legal	Data do Recebimento
	02/04/2018	20/09/2018

Fonte: peça 0, (fl. 01).

Ato contínuo, em atendimento aos comandos da Resolução TCE/MS nº 49/2016, o Orçamento Programa do município foi recepcionado por meio do Sistema e-Contas e encontra-se em arquivo para consulta.

Assim como, foram entregues dentro do prazo os Demonstrativos Fiscais, Relatório Resumido da Execução Orçamentaria (RREO – TC/6837/2017) e Relatório de Gestão Fiscal (RGF – TC/15348/2017), que encontram-se apensados nestes autos.

2.2 – Gestão Orçamentária

A Constituição Federal no seu art. 165 exige a elaboração do orçamento anual, a sua aprovação pelo poder Legislativo e a sua disponibilização à sociedade, sendo que o aspecto orçamentário compreende o registro e a evidenciação do orçamento, tanto quanto à sua aprovação quanto à sua execução.

O orçamento da Prefeitura Municipal foi aprovado pela Lei Municipal nº 1.071/2016, tendo sido prevista a Receita e fixada a Despesa, no montante de **R$**

Este documento é cópia do original assinado digitalmente por: WALDIR NEVES BARBOSA - 06/06/22 12:31
Para validar a assinatura acesse o site https://assinador.tce.ms.gov.br/Conferencia e informe o código: FBF92EEFE5B5

86.694.000,00, estando o Poder Executivo autorizado a abrir créditos adicionais suplementares no percentual de **20%**, correspondente a **R$ 17.338.800,00**.

No transcorrer do exercício, o orçamento **sofreu alterações** mediante a abertura de créditos adicionais suplementares com a cobertura dos recursos previstos no art. 43, § 1º, Incisos I a IV, da Lei Federal nº 4.320/64, não permanecendo nos seus valores inicialmente autorizados, a saber:

Quadro 2

ALTERAÇÕES ORÇAMENTÁRIAS		
ESPECIFICAÇÃO		R$
Dotação Inicial	-	**86.694.000,00**
Inciso I Superávit Financeiro	-	0,00
Inciso II Excesso de Arrecadação	-	1.700.000,00
Inciso III Anulação Total ou Parcial de Dotação	-	59.445.058,62
Inciso IV Operações de Crédito	-	0,00
(-) Cancelamento de Dotação (Suplementação por Anulação)	-	59.456.558,62
(=) Total da Despesa Autorizada	-	**88.385.500,00**

Fonte: Peça 70, (fl. 2208).

Constatam-se algumas divergências nos demonstrativos, conforme apontamento da auditoria do corpo especial (fl. 2249), circunstância que será evidenciada nos destaques, pois caracteriza a escrituração irregular das contas públicas.

Por conseguinte, nos termos do § 1º do art. 1º da Lei de Responsabilidade Fiscal, a responsabilidade na gestão pressupõe a ação planejada e transparente, em que se previnem riscos e corrigem desvios capazes de afetar o equilíbrio das contas públicas.

No exercício em referência, a situação fiscal da Prefeitura Municipal, está assim representada:

Este documento é cópia do original assinado digitalmente por: WALDIR NEVES BARBOSA - 06/06/22 12:31
Para validar a assinatura acesse o site https://assinador.tce.ms.gov.br/Conferencia e informe o código: FBF92EEFE5B5

Quadro 3

EQUILÍBRIO FISCAL		
ESPECIFICAÇÃO		R$
(+) Receita Arrecadada	-	84.284.892,00
(-) Despesa Empenhada	-	83.516.275,52
(=) Resultado Fiscal (Superávit Orçamentário)	-	**768.616,48**

Fonte: Peça 68, (fl. 750).

De acordo com o demonstrado, verifica-se o resultado positivo com Superávit Orçamentário, em consonância com a Lei de Responsabilidade Fiscal.

2.3 – Gestão Financeira

Entende-se como gestão financeira o conjunto de ações e procedimentos administrativos relacionados com o planejamento, a análise e o controle das atividades financeiras. O Balanço Financeiro possibilita a apuração do resultado financeiro do exercício.

Trata-se de não gastar mais do que o que for efetivamente arrecadado e, sob esse prisma, a prestação de contas examinada apresentou a seguinte posição financeira ao final do exercício.

Quadro 4

BALANÇO FINANCEIRO/PATRIMONIAL		
ESPECIFICAÇÃO		R$
Disponibilidades – Caixa e equivalente de caixa	-	**5.952.819,27**
(-) Restos a Pagar Processados	-	3.378.749,86
(-) Depósitos/Consignações	-	2.960.130,13
(=) Resultado Financeiro	-	**(386.060,72)**

Fonte: Peças 18 (fls. 405) e peça 17 (fl. 414).

No exercício *sub examine*, a movimentação financeira do Órgão apresentou resultado negativo, representado pelo déficit financeiro de R$ 386.060,72, ou seja, as disponibilidades não cobrem os compromissos firmados para o próximo exercício, em desacordo com a Lei de Responsabilidade Fiscal, no entanto, trata-se

Este documento é cópia do original assinado digitalmente por: WALDIR NEVES BARBOSA - 06/06/22 12:31
Para validar a assinatura acesse o site https://assinador.tce.ms.gov.br/Conferencia e informe o código: FBF92EEFE5B5

do primeiro ano de mandato do gestor e o exercício posterior também foi de sua responsabilidade, podendo essa diferença ter sido sanada.

2.4 – Cumprimento aos Limites Constitucionais

2.4.1 – Educação: Aplicação em Manutenção e Desenvolvimento do Ensino (MDE)

A Constituição Federal, em seu art. 212, estabelece que os municípios devem aplicar anualmente na Manutenção e Desenvolvimento do Ensino – MDE, o percentual mínimo de 25% da receita resultante de impostos, compreendida a proveniente de transferências.

A Lei de Diretrizes e Bases da Educação nacional, Lei nº 9.394/96, nos seus artigos 70 e 71, discrimina quais serão as despesas consideradas para o cálculo.

Os gastos com Manutenção e Desenvolvimento do Ensino (MDE) do município, no exercício em exame, foram suficientes para atender o disposto no art. 212, caput, da CF/88, atingindo **35,98%**, percentual obtido pela metodologia de cálculo utilizado pela Divisão Especializada (fl. 2208).

2.4.2 – Saúde: Aplicação em Ações e Serviços Públicos de Saúde (ASPS)

A disposição do art. 198, § 2º, inciso III, da Constituição Federal c/c art. 77, inciso III, §§ 1º, 3º e 4º, do ADCT, regulamentada pela Lei Complementar nº 141/2012, art. 7º, estabelece que os Município aplicarão em Ações e Serviços Públicos de Saúde, anualmente no mínimo 15% (quinze por cento) da receita resultante de impostos.

Este documento é cópia do original assinado digitalmente por: WALDIR NEVES BARBOSA - 06/06/22 12:31
Para validar a assinatura acesse o site https://assinador.tce.ms.gov.br/Conferencia e informe o código: FBF92EEFE5B5

Cabe observar, que a Lei Complementar nº 141/2012 estabeleceu ao Tribunal de Contas, no âmbito de suas atribuições, a competência para verificar a aplicação dos recursos mínimos em ações e serviços públicos de saúde, em cada ente sob sua jurisdição.

Os gastos em Ações e Serviços Públicos de Saúde (ASPS), no exercício em exame, foram suficientes para atender ao disposto no art. 198, § 2º, inciso III, da Constituição Federal c/c art. 77, inciso III, do ADCT, atingindo **20,15%**, resultado obtido pela Divisão Especializada (fl. 2209).

2.4.3 – Repasse de duodécimo ao Poder Legislativo

A Constituição Federal estabelece os critérios para a realização dos repasses mensais do duodécimo do Poder Executivo ao Poder Legislativo, vejamos:

> "Art. 29-A. O total da despesa do Poder Legislativo Municipal, incluídos os subsídios dos Vereadores e excluídos os gastos com inativos, não poderá ultrapassar os seguintes percentuais, relativos ao somatório da receita tributária e das transferências previstas no §5º do art. 153 e nos arts. 158 e 159, efetivamente realizado no exercício anterior:
> I – 7% (sete por cento) para Municípios com população de até 100.000(cem mil) habitantes;
> (...)
> §2º Constitui crime de responsabilidade do Prefeito Municipal:
> I – efetuar repasse que supere os limites definidos neste artigo;
> II – não enviar o repasse até o dia vinte de cada mês; ou III – enviá-lo a menor em relação à proporção fixada na Lei Orçamentária."

Em conformidade com o cálculo efetuado pela Divisão Especializada (fl. 2210), o Poder Executivo repassou o percentual de **4,45%,** cumprindo, desse modo, a disposição constitucional.

2.5 – Cumprimento da Lei de Responsabilidade Fiscal

Este documento é cópia do original assinado digitalmente por: WALDIR NEVES BARBOSA - 06/06/22 12:31
Para validar a assinatura acesse o site https://assinador.tce.ms.gov.br/Conferencia e informe o código: FBF92EEFE5B5

2.5.1 – Gastos com pessoal

A Lei de Responsabilidade Fiscal (LRF) regulamenta o *caput* do art. 169 da Constituição Federal, que define os limites para as despesas de pessoal. Assim, os Municípios não excederão o percentual de 60% (sessenta por cento) da receita corrente líquida, consoante art. 19 da LRF. Esse limite é dividido entre os Poderes Executivo, 54% (cinquenta e quatro por cento), e Legislativo, 6% (seis por cento), conforme art. 20, LRF.

Quadro 5

GASTOS COM PESSOAL – Art. 19 e 20 – LC 101/2000			
ESPECIFICAÇÃO	Limite		R$
Receita Corrente Líquida	100%	100%	83.563.948,06
(+) Despesas do Poder Executivo	54%	56,61%	47.303.563,99
(+) Despesas do Poder Legislativo	6%	2,83%	2.360.968,05
(=) Total da Despesa			49.664.532,04
RESUMO			
Margem Permitida		**60%**	**50.138.368,84**
Margem Utilizada		**59,43%**	**49.664.532,04**

Fonte: Peça 70 (fls. 2211-2212).

Observa-se que o **Poder Executivo** excedeu em **2,61%** o limite de 54% da receita corrente líquida, demonstrando o não cumprimento do limite de 54% estabelecido na alínea "b" do inciso III do art. 20 da LRF.

2.5.2 - Dívida Fundada

Em conformidade com o disposto no artigo 3º da Resolução nº. 40/2001 do Senado Federal, o montante da Dívida, no caso dos municípios, não poderá exceder o limite de **1,2 vezes a sua Receita Corrente Líquida** (art. 3º, II).

Quadro 6

DÍVIDA CONSOLIDADA – Art. 3º DA RES. 40/2001		
ESPECIFICAÇÃO		R$
Receita Corrente Líquida		83.563.948,06
Dívida Consolidada Líquida		1.425.013,03
Margem Permitida	**120%**	**100.276.737,67**
Margem Utilizada	**17,06%**	**4.973.199,82**

Fonte: Peça 70, (fl. 2231).

Este documento é cópia do original assinado digitalmente por: WALDIR NEVES BARBOSA - 06/06/22 12:31
Para validar a assinatura acesse o site https://assinador.tce.ms.gov.br/Conferencia e informe o código: FBF92EEFE5B5

Ao final do exercício de 2017, a Dívida Consolidada do Município ficou em **17,06%** da Receita Corrente Líquida do Exercício, conforme metodologia de cálculo da Divisão Especializada.

No entanto, a divisão técnica (fl. 2213) verificou uma divergência entre o montante apresentado no extrato do credor e no Anexo 2 do RGF de R$ 3.697.853,18 e o valor apresentado no anexo 16 – Demonstrativo da dívida fundada (fl. 411) no montante de R$ 3.639.082,44, apresentando uma diferença de R$ 58.770,74, situação que se evidenciará nos destaques.

2.5.3 - Transparência

A Lei de Responsabilidade Fiscal, no art. 48, caput e § 1º, estabelece que será dada ampla divulgação, inclusive em meios eletrônicos de acesso público, dos orçamentos, das prestações de contas e do respectivo parecer prévio, além dos Relatórios RREO e RGF.

Assim como o art. 48-A determina que os entes disponibilizarão o acesso a informações referentes às despesas e receitas e, neste ponto, a divisão especializada constatou (fls. 2213-2214) que alguns aspectos estão ausentes do portal da transparência do município, tais como, os orçamentos públicos, os balanços e os Relatórios do RREO e RGF, em desacordo com a Lei de Responsabilidade Fiscal.

Recomendo, portanto, que o gestor divulgue e atualize para a próxima prestação de contas o portal da transparência do município com as informações necessárias, em atendimento à Lei de Responsabilidade Fiscal.

2.6 – Destaques

Este documento é cópia do original assinado digitalmente por: WALDIR NEVES BARBOSA - 06/06/22 12:31
Para validar a assinatura acesse o site https://assinador.tce.ms.gov.br/Conferencia e informe o código: FBF92EEFE5B5

Vieram os autos conclusos a este Relator contendo os Pareceres emitidos pelos Órgãos de Apoio e pelo Ministério Público de Contas sobre a prestação de contas, consoante dispõe o Estatuto Regimental.

De acordo, ainda, com a prerrogativa conferida a esta Corte, outros documentos e informações foram solicitados durante a instrução processual, haja vista a necessidade de esclarecimento e comprovação para alguns aspectos levantados pelo Corpo Técnico.

O jurisdicionado foi regularmente intimado em dois momentos distintos, inclusive, contudo como não se manifestou e em decorrência de sua omissão, declaro a sua **REVELIA**.

Cabe ressaltar que eventuais ressalvas e recomendações sugeridas pelos órgãos de apoio, e que porventura não estejam contempladas no dispositivo deste voto, deverão ser levadas em consideração pelo Chefe do Poder Executivo como forma de contribuição para a melhoria da gestão e controle das contas públicas.

Logo, seguem abaixo as principais recomendações e impropriedades constatadas e seus fundamentos:

2.6.1 - Recomendo que seja concedida maior atenção do setor contábil sobre o assunto das **Notas Explicativas junto aos Demonstrativos Contábeis**, assim como sua publicação, pois são partes integrantes, e devem retratar informação útil, relevante e suficientemente evidenciada nos demonstrativos contábeis, conforme orientação do MCASP - Manual de Contabilidade Aplicada ao Setor Público (7ª Edição) e da Resolução CFC nº 1.133/2008 e consoante apontamentos do corpo técnico.

Este documento é cópia do original assinado digitalmente por: WALDIR NEVES BARBOSA - 06/06/22 12:31
Para validar a assinatura acesse o site https://assinador.tce.ms.gov.br/Conferencia e informe o código: FBF92EEFE5B5

2.6.2 - Relativo à função de o **Controle Interno** estar a cargo de servidor investido em cargo em comissão, percebe-se que os apontamentos da Auditoria do Corpo Especial são pertinentes (fls. 2239-2243) logo, **recomendo** que seja providenciado concurso público para suprir esta demanda, a fim de se cumprir plenamente sua missão institucional, assim como, considerando a função pedagógica atribuída a esta Corte, **recomendo** que o Parecer do Controle Interno, melhore sua técnica de instrução, a fim de apresentar a efetividade no acompanhamento das contas públicas.

2.6.3 - Referente às disponibilidades de caixa não estarem em **Instituição Financeira Oficial**, discordo em parte deste apontamento da auditoria, pois o gestor apresentou as contas com movimento em agência do Banco do Brasil e Caixa Econômica Federal, que são instituições públicas, contudo, uma parte das disponibilidades estavam no banco privado Bradesco, logo, entendo caber **recomendação**, a fim de que seja encerrada essa movimentação e transferidos todos os recursos às instituições financeiras oficiais e se caso houver recursos disponíveis neste banco privado, que sejam apenas as ressalvas da lei, como conta arrecadadora ou folha de pagamento, por exemplo.

Por fim, cabe destacar as impropriedades abaixo e seus fundamentos:

IRREGULARIDADE	INFRAÇÃO
2.6.4 - Intempestividade da apresentação das Contas a) A apresentação destas contas anuais de governo operou-se fora do prazo determinado no Manual de Remessa de Informações, Resolução TCE/MS nº 54, de 14/12/2016, ou seja, no exercício de 2017 em especial, o prazo limite era: **02/04/2018**, e a **remessa foi protocolada no dia 20/09/2018**;	art. 46 da Lei Complementar nº 160/2012 TCE/MS;

Este documento é cópia do original assinado digitalmente por: WALDIR NEVES BARBOSA - 06/06/22 12:31
Para validar a assinatura acesse o site https://assinador.tce.ms.gov.br/Conferencia e informe o código: FBF92EEFE5B5

2.6.5- Ausência parcial de documentos / Remessa obrigatória de dados e documentos: a) Inventário Analítico dos bens imóveis, consolidado, no Balanço Patrimonial, na conta imobilizado consta o registro bens imóveis de R$ 35.263.530,30; b) Leis autorizativas da dívida fundada; c) Justificativa de restos a pagar cancelados.	art. 37, 42, II e V e 59, III, da Lei Complementar nº 160/2012 TCE/MS;
2.6.6 - Escrituração de Contas Públicas de modo irregular: a) Divergência entre o valor apresentado no Anexo 16 - **Dívida Fundada** (fl. 411) e o extrato dos credores (fl. 312), nota-se que o valor apresentado no Anexo 16, diverge do montante apresentado no extrato da receita federal, assim como o extrato propriamente dito, não encontra-se nos autos; b) Houve a inscrição do montante de R$ 1.120.502,44 em restos a pagar não processados, dos quais o valor de 392.027,03 sem a devida disponibilidade de caixa; c) No **Balanço Orçamentário**, houve a divergência entre o saldo do montante de dotação atualizada de (R$ 88.385.500,00) e no Anexo 11 (R$ 91.432.959,98) consolidados juntados inicialmente, peças n. 17 e 11, bem como do registrado nos anexos 11 e 12 juntados posteriormente, R$ 88.275.459,98, conforme peça n. 67, fls. 1870 e 1903, e peça n. 68, fl. 2008; d) Na **Demonstração de Fluxo de Caixa**, onde os valores dos saldos inicial e final de caixa e equivalentes de caixa não correspondem aos constantes no Balanço Patrimonial e a Geração líquida de caixa divergente da variação dos saldos final e inicial de caixa e equivalentes a caixa; e) No **Balanço Patrimonial**, verificou-se que a conta do imobilizado no com saldo total de R$ 45.587.081,68 diverge do montante apresentado no Inventário de Bens Móveis de R$ 8.821.341,34, bem como não foi encaminhado o inventário de bens imóveis.	art. 42, VIII, da Lei Complementar nº 160/2012 TCE/MS; Lei Federal nº 4.320/64; Resolução do Senado nº 40/2001; Artigo 32, § 1º, LRF e inciso III, itens 3 e 4, do art. 55, da LRF MCASP 7ª Edição, Parte V, item 6.4.
2.6.7 - Desrespeito à Lei de Responsabilidade Fiscal: a) A despesa do **Poder Executivo** com **Pessoal e Encargos** excedeu em **2,61%** o percentual de **54%** previsto na alínea "b" do inciso III do art. 20 da Lei Complementar nº 101/2000;	art. 42, VI da Lei Complementar nº 160/2012 TCE/MS; art. 50, III e art. 20, III, "b" da LRF nº 101/2000.

Este documento é cópia do original assinado digitalmente por: WALDIR NEVES BARBOSA - 06/06/22 12:31
Para validar a assinatura acesse o site https://assinador.tce.ms.gov.br/Conferencia e informe o código: FBF92EEFE5B5

Dessa forma, conclui-se que a presente prestação de contas não se encontra apta a receber parecer favorável deste Tribunal de Contas.

3. DISPOSITIVO

Ante o exposto, formulo o meu **VOTO** com o seguinte posicionamento:

I – emissão de **PARECER PRÉVIO DESFAVORÁVEL À APROVAÇÃO** das Contas de Governo do município de Ribas do Rio Pardo/MS, referente ao exercício financeiro de **2017**, prestadas pelo Prefeito Municipal à época, Sr. **Paulo Cesar Lima Silveira**, CPF nº 238.395.971-53, de acordo com a competência estabelecida no art. 21, inciso I, da Lei Complementar nº 160/2012.

II – pela **INTIMAÇÃO** do resultado deste julgamento aos interessados, observado o que dispõe o art. 50 da Lei Complementar nº 160/2012.

É Como Voto.

Campo Grande/MS, 09 de maio de 2022.

WALDIR NEVES BARBOSA
GAB. CONS. WALDIR NEVES BARBOSA

SSS

Este documento é cópia do original assinado digitalmente por: WALDIR NEVES BARBOSA - 06/06/22 12:31
Para validar a assinatura acesse o site https://assinador.tce.ms.gov.br/Conferencia e informe o código: FBF92EEFE5B5

TC/MS
Fls.:
Rub.:

Tribunal de Contas do Estado de Mato Grosso do Sul
DIRETORIA DAS SESSÕES DOS COLEGIADOS

EXTRATO DE ATA EXA - DSES - 2331/2022

Processo TC/MS : TC/10904/2018
Protocolo : 1933479
Órgão : PREFEITURA MUNICIPAL DE RIBAS DO RIO PARDO
Tipo de Processo : CONTAS DE GOVERNO - CONTAS PREFEITO
Relator (a) : CONS. WALDIR NEVES BARBOSA

Pauta

Incluído: 17ª Sessão Ordinária Presencial do Tribunal Pleno

Data: 17.08.2022

Quórum

Conselheiro Presidente Jerson Domingos
Conselheiro Waldir Neves Barbosa
Conselheiro Ronaldo Chadid
Conselheiro Osmar Domingues Jeronymo
Conselheiro Marcio Campos Monteiro
Conselheiro Flávio Kayatt
Procurador-Geral de Contas João Antônio de Oliveira Martins Júnior

Voto

Parecer Prévio Contrario

Votação

Aprovado
por Unanimidade

Relatório e Voto
do(a) Relator(a)

Campo Grande/MS, 18 de agosto de 2022

Alessandra Ximenes
DIRETORIA DAS SESSÕES DOS COLEGIADOS
Chefe

Este documento é cópia do original assinado digitalmente por: ALESSANDRA LARREIA XIMENES - 18/08/22 10:44
Para validar a assinatura acesse o site https://assinador.tce.ms.gov.br/Conferencia e informe o código: 466CF0B51F04

Tribunal de Contas do Estado de Mato Grosso do Sul

Tribunal Pleno

PARECER - PA00 - 42/2022

PROCESSO TC/MS	: TC/10904/2018
PROTOCOLO	: 1933479
TIPO DE PROCESSO	: PRESTAÇÃO DE CONTAS ANUAL DE GOVERNO
ÓRGÃO	: MUNICÍPIO DE RIBAS DO RIO PARDO
JURISDICIONADO	: PAULO CESAR LIMA SILVEIRA
ADVOGADA	: DENISE CRISTINA ADALA BENFATTI, OAB/MS N° 7.311.
RELATOR	: CONS. WALDIR NEVES BARBOSA

EMENTA: PRESTAÇÃO DE CONTAS ANUAL DE GOVERNO – PODER EXECUTIVO MUNICIPAL – NOTAS EXPLICATIVAS – CARGO DE CONTROLADOR INTERNO PREENCHIDO POR SERVIDOR COMISSIONADO – DISPONIBILIDADES DE CAIXA EM BANCOS NÃO OFICIAIS – RECOMENDAÇÃO – IRREGULARIDADES – INTEMPESTIVIDADE DA APRESENTAÇÃO DAS CONTAS – AUSÊNCIA DE DOCUMENTOS OBRIGATÓRIOS – INVENTÁRIO ANALÍTICO DOS BENS IMÓVEIS – LEIS AUTORIZATIVAS DA DÍVIDA FUNDADA – JUSTIFICATIVA DE RESTOS A PAGAR CANCELADOS – ESCRITURAÇÃO DE CONTAS PÚBLICAS DE MODO IRREGULAR – BALANÇO ORÇAMENTÁRIO – DEMONSTRAÇÃO DE FLUXO DE CAIXA – BALANÇO PATRIMONIAL – DESRESPEITO À LEI DE RESPONSABILIDADE FISCAL – DESPESA COM PESSOAL E ENCARGOS – PARECER PRÉVIO DESFAVORÁVEL À APROVAÇÃO.

1. As Notas Explicativas junto aos Demonstrativos Contábeis, assim como as suas publicações, devem retratar informação útil, relevante, conforme orientação do MCASP - Manual de Contabilidade Aplicada ao Setor Público (7ª Edição) e da Resolução CFC nº 1.133/2008, o que atrai a recomendação ao setor contábil neste sentido.

2. Acerca do Parecer Técnico Conclusivo emitido pelo Controle Interno do Município, que assinado por Controlador ocupante de Cargo de Provimento em Comissão, é adotada a recomendação para que seja providenciado concurso público a fim de que o cargo seja preenchido por servidor efetivo e que o Parecer apresente efetividade no acompanhamento das contas públicas.

3. Constatado que apenas uma parte das disponibilidades de caixa encontrava-se em banco privado, recomenda-se que seja encerrada a movimentação e transferidos todos os recursos às instituições financeiras oficiais e que os recursos disponíveis no banco privado sejam apenas os das ressalvas da lei, como conta arrecadadora ou folha de pagamento, por exemplo.

4. Verificado o descumprimento de prescrição constitucional, legal ou regulamentar que discipline a prática de atos sujeitos ao controle externo na prestação de contas anual de governo, decorrente da Intempestividade da apresentação das Contas, da ausência de diversos documentos obrigatórios (art. 37, 42, II e V, e 59, III, da Lei Complementar nº 160/2012 TCE/MS) e da escrituração ou registro de modo irregular (art. 42, VIII, da Lei Complementar nº 160/2012 TCE/MS; Lei Federal nº 4.320/64; Resolução do Senado nº 40/2001; art. 32, § 1º, da LRF; inciso III, itens 3 e 4, do art. 55, da LRF; MCASP 7ª Edição, Parte V, item 6.4.), bem como do Desrespeito à Lei de Responsabilidade Fiscal, em razão da despesa do Poder Executivo com Pessoal e Encargos que excedeu o percentual de 54% previsto (art. 20, III, “b”, da LC 101/2000), emite-se o parecer prévio desfavorável à aprovação das contas, pelo legislativo.

Este documento é cópia do original assinado digitalmente por: WALDIR NEVES BARBOSA - 01/12/22 13:05
Para validar a assinatura acesse o site https://assinador.tce.ms.gov.br/Conferencia e informe o código: 604507D7719A

PARECER PRÉVIO

Vista, relatada e discutida a matéria dos autos, na 17ª Sessão Ordinária Presencial do Tribunal Pleno, realizada em 17 de agosto de 2022, DELIBERAM os Senhores Conselheiros, por unanimidade e nos termos do voto do Relator, pela emissão de **parecer prévio desfavorável à aprovação das Contas de Governo do município de Ribas do Rio Pardo**, referente ao exercício financeiro de **2017**, prestadas pelo Prefeito Municipal à época, Sr. **Paulo Cesar Lima Silveira**, de acordo com a competência estabelecida no art. 21, inciso I, da Lei Complementar nº 160/2012.

Campo Grande, 17 de agosto de 2022.

Conselheiro **Waldir Neves Barbosa** – Relator

Este documento é cópia do original assinado digitalmente por: WALDIR NEVES BARBOSA - 01/12/22 13:05
Para validar a assinatura acesse o site https://assinador.tce.ms.gov.br/Conferencia e informe o código: 604507D7719A

RELATÓRIO

O Exmo. Sr. Conselheiro Waldir Neves Barbosa – Relator

1. RELATÓRIO

Referem-se estes autos ao Balanço Geral da Prefeitura Municipal de Ribas do Rio Pardo/MS, correspondente ao exercício financeiro de **2017**, gestão administrativa e financeira do Sr. **Paulo Cesar Lima Silveira**, prefeito à época, encaminhada a esta Corte de Contas para exame e julgamento, em atendimento à disposição contida no art. 21, inciso I, da Lei Complementar nº 160/2012.

A Equipe Técnica, por meio da Análise Conclusiva **ANA – DFCGG/CCM – 7626/2020**, considerou que a prestação de contas **não está em conformidade** para receber parecer prévio favorável à aprovação.

Ato contínuo, a Auditoria se manifestou no Parecer **PAR – GACS PSS – 5772/2021**, opinando no sentido de que a prestação de contas receba **parecer prévio contrário** à aprovação.

O Ministério Público de Contas, por sua vez, acompanhou o entendimento dos órgãos Instrutivos e opinou pela emissão de **parecer prévio pela rejeição das contas**, conforme **Parecer PAR – 3ª PRC – 7221/2021.**

Dessa forma, diante das irregularidades apontadas pelo Corpo Técnico e em cumprimento ao art. 112, II, da resolução TCE/MS nº 98/2018, o gestor foi intimado a se manifestar apresentando sua defesa, conforme termo de intimação INT – G.WNB – 9980/2021 (fl. 2306).

Por conseguinte, o gestor foi intimado novamente por meio eletrônico, conforme previsão contida na Resolução TCE/MS nº 85, a Resolução TCE/MS nº 95, de 05 de dezembro de 2018, consoante o termo de intimação INT – G.WNB – 12238/2021.

O jurisdicionado solicitou prorrogação de prazo a esta corte (fl. 2317), o que foi prontamente deferido no despacho DSP – G. WNB – 1748/2022.

Entretanto, o gestor não mais se manifestou até a presente data, sendo que com base no art. 113, § 1º, da Resolução nº 98, de 05 de dezembro de 2018, o processo correrá à **REVELIA**.

É o relatório.

Este documento é cópia do original assinado digitalmente por: WALDIR NEVES BARBOSA - 01/12/22 13:05
Para validar a assinatura acesse o site https://assinador.tce.ms.gov.br/Conferencia e informe o código: 604507D7719A

VOTO

O Exmo. Sr. Conselheiro Waldir Neves Barbosa – Relator

2. VOTO

2.1 – Formalização da Prestação de Contas

A presente prestação de contas está contida no cumprimento das exigências da Resolução TCE/MS nº 49/2016 e do Manual de Peças Obrigatórias - Resolução TCE/MS nº 54/2016.

2.1.1 – Remessa das informações

A remessa da prestação de contas de governo ocorreu de forma **Intempestiva**, em desacordo com o prazo estabelecido, conforme segue:

Quadro 01

Resolução TCE/MS nº 54/2016, Anexo III, item 3.1.1, "A"	Prazo Legal	Data do Recebimento
	02/04/2018	20/09/2018

Fonte: peça 0, (fl. 01).

Ato contínuo, em atendimento aos comandos da Resolução TCE/MS nº 49/2016, o Orçamento Programa do município foi recepcionado por meio do Sistema e-Contas e encontra-se em arquivo para consulta.

Assim como, foram entregues dentro do prazo os Demonstrativos Fiscais, Relatório Resumido da Execução Orçamentaria (RREO – TC/6837/2017) e Relatório de Gestão Fiscal (RGF – TC/15348/2017), que encontram-se apensados nestes autos.

2.2 – Gestão Orçamentária

A Constituição Federal no seu art. 165 exige a elaboração do orçamento anual, a sua aprovação pelo poder Legislativo e a sua disponibilização à sociedade, sendo que o aspecto orçamentário compreende o registro e a evidenciação do orçamento, tanto quanto à sua aprovação quanto à sua execução.

O orçamento da Prefeitura Municipal foi aprovado pela Lei Municipal nº 1.071/2016, tendo sido prevista a Receita e fixada a Despesa, no montante de **R$ 86.694.000,00**, estando o Poder Executivo autorizado a abrir créditos adicionais suplementares no percentual de **20%**, correspondente a **R$ 17.338.800,00**.

Este documento é cópia do original assinado digitalmente por: WALDIR NEVES BARBOSA - 01/12/22 13:05
Para validar a assinatura acesse o site https://assinador.tce.ms.gov.br/Conferencia e informe o código: 604507D7719A

No transcorrer do exercício, o orçamento **sofreu alterações** mediante a abertura de créditos adicionais suplementares com a cobertura dos recursos previstos no art. 43, § 1º, Incisos I a IV, da Lei Federal nº 4.320/64, não permanecendo nos seus valores inicialmente autorizados, a saber:

Quadro 2

ALTERAÇÕES ORÇAMENTÁRIAS		
ESPECIFICAÇÃO		R$
Dotação Inicial	-	**86.694.000,00**
Inciso I Superávit Financeiro	-	0,00
Inciso II Excesso de Arrecadação	-	1.700.000,00
Inciso III Anulação Total ou Parcial de Dotação	-	59.445.058,62
Inciso IV Operações de Crédito	-	0,00
(-) Cancelamento de Dotação (Suplementação por Anulação)	-	59.456.558,62
(=) Total da Despesa Autorizada	-	**88.385.500,00**

Fonte: Peça 70, (fl. 2208).

Constatam-se algumas divergências nos demonstrativos, conforme apontamento da auditoria do corpo especial (fl. 2249), circunstância que será evidenciada nos destaques, pois caracteriza a escrituração irregular das contas públicas.

Por conseguinte, nos termos do § 1º do art. 1º da Lei de Responsabilidade Fiscal, a responsabilidade na gestão pressupõe a ação planejada e transparente, em que se previnem riscos e corrigem desvios capazes de afetar o equilíbrio das contas públicas.

No exercício em referência, a situação fiscal da Prefeitura Municipal, está assim representada:

Quadro 3

EQUILÍBRIO FISCAL		
ESPECIFICAÇÃO		R$
(+) Receita Arrecadada	-	84.284.892,00
(-) Despesa Empenhada	-	83.516.275,52
(=) Resultado Fiscal (Superávit Orçamentário)	-	**768.616,48**

Fonte: Peça 68, (fl. 750).

De acordo com o demonstrado, verifica-se o resultado positivo com Superávit Orçamentário, em consonância com a Lei de Responsabilidade Fiscal.

Este documento é cópia do original assinado digitalmente por: WALDIR NEVES BARBOSA - 01/12/22 13:05
Para validar a assinatura acesse o site https://assinador.tce.ms.gov.br/Conferencia e informe o código: 604507D7719A

2.3 – Gestão Financeira

Entende-se como gestão financeira o conjunto de ações e procedimentos administrativos relacionados com o planejamento, a análise e o controle das atividades financeiras. O Balanço Financeiro possibilita a apuração do resultado financeiro do exercício.

Trata-se de não gastar mais do que o que for efetivamente arrecadado e, sob esse prisma, a prestação de contas examinada apresentou a seguinte posição financeira ao final do exercício.

Quadro 4

BALANÇO FINANCEIRO/PATRIMONIAL		
ESPECIFICAÇÃO		R$
Disponibilidades – Caixa e equivalente de caixa	-	**5.952.819,27**
(-) Restos a Pagar Processados	-	3.378.749,86
(-) Depósitos/Consignações	-	2.960.130,13
(=) Resultado Financeiro	-	**(386.060,72)**

Fonte: Peças 18 (fls. 405) e peça 17 (fl. 414).

No exercício *sub examine*, a movimentação financeira do Órgão apresentou resultado negativo, representado pelo déficit financeiro de R$ 386.060,72, ou seja, as disponibilidades não cobrem os compromissos firmados para o próximo exercício, em desacordo com a Lei de Responsabilidade Fiscal, no entanto, trata-se do primeiro ano de mandato do gestor e o exercício posterior também foi de sua responsabilidade, podendo essa diferença ter sido sanada.

2.4 – Cumprimento aos Limites Constitucionais

2.4.1 – Educação: Aplicação em Manutenção e Desenvolvimento do Ensino (MDE)

A Constituição Federal, em seu art. 212, estabelece que os municípios devem aplicar anualmente na Manutenção e Desenvolvimento do Ensino – MDE, o percentual mínimo de 25% da receita resultante de impostos, compreendida a proveniente de transferências.

A Lei de Diretrizes e Bases da Educação nacional, Lei nº 9.394/96, nos seus artigos 70 e 71, discrimina quais serão as despesas consideradas para o cálculo.

Os gastos com Manutenção e Desenvolvimento do Ensino (MDE) do município, no exercício em exame, foram suficientes para atender o disposto no art. 212, caput, da CF/88, atingindo **35,98%**, percentual obtido pela metodologia de cálculo utilizado pela Divisão Especializada (fl. 2208).

Este documento é cópia do original assinado digitalmente por: WALDIR NEVES BARBOSA - 01/12/22 13:05
Para validar a assinatura acesse o site https://assinador.tce.ms.gov.br/Conferencia e informe o código: 604507D7719A

2.4.2 – Saúde: Aplicação em Ações e Serviços Públicos de Saúde (ASPS)

A disposição do art. 198, § 2º, inciso III, da Constituição Federal c/c art. 77, inciso III, §§ 1º, 3º e 4º, do ADCT, regulamentada pela Lei Complementar nº 141/2012, art. 7º, estabelece que os Município aplicarão em Ações e Serviços Públicos de Saúde, anualmente no mínimo 15% (quinze por cento) da receita resultante de impostos.

Cabe observar, que a Lei Complementar nº 141/2012 estabeleceu ao Tribunal de Contas, no âmbito de suas atribuições, a competência para verificar a aplicação dos recursos mínimos em ações e serviços públicos de saúde, em cada ente sob sua jurisdição.

Os gastos em Ações e Serviços Públicos de Saúde (ASPS), no exercício em exame, foram suficientes para atender ao disposto no art. 198, § 2º, inciso III, da Constituição Federal c/c art. 77, inciso III, do ADCT, atingindo **20,15%**, resultado obtido pela Divisão Especializada (fl. 2209).

2.4.3 – Repasse de duodécimo ao Poder Legislativo

A Constituição Federal estabelece os critérios para a realização dos repasses mensais do duodécimo do Poder Executivo ao Poder Legislativo, vejamos:

> "Art. 29-A. O total da despesa do Poder Legislativo Municipal, incluídos os subsídios dos Vereadores e excluídos os gastos com inativos, não poderá ultrapassar os seguintes percentuais, relativos ao somatório da receita tributária e das transferências previstas no §5º do art. 153 e nos arts. 158 e 159, efetivamente realizado no exercício anterior:
>
> I – 7% (sete por cento) para Municípios com população de até 100.000(cem mil) habitantes;
>
> (...)
>
> §2º Constitui crime de responsabilidade do Prefeito Municipal:
>
> I – efetuar repasse que supere os limites definidos neste artigo;
>
> II – não enviar o repasse até o dia vinte de cada mês; ou III – enviá-lo a menor em relação à proporção fixada na Lei Orçamentária."

Em conformidade com o cálculo efetuado pela Divisão Especializada (fl. 2210), o Poder Executivo repassou o percentual de **4,45%,** cumprindo, desse modo, a disposição constitucional.

Este documento é cópia do original assinado digitalmente por: WALDIR NEVES BARBOSA - 01/12/22 13:05
Para validar a assinatura acesse o site https://assinador.tce.ms.gov.br/Conferencia e informe o código: 604507D7719A

2.5 – Cumprimento da Lei de Responsabilidade Fiscal

2.5.1 – Gastos com pessoal

A Lei de Responsabilidade Fiscal (LRF) regulamenta o *caput* do art. 169 da Constituição Federal, que define os limites para as despesas de pessoal. Assim, os Municípios não excederão o percentual de 60% (sessenta por cento) da receita corrente líquida, consoante art. 19 da LRF. Esse limite é dividido entre os Poderes Executivo, 54% (cinquenta e quatro por cento), e Legislativo, 6% (seis por cento), conforme art. 20, LRF.

Quadro 5

GASTOS COM PESSOAL – Art. 19 e 20 – LC 101/2000			
ESPECIFICAÇÃO	Limite		R$
Receita Corrente Líquida	100%	100%	83.563.948,06
(+) Despesas do Poder Executivo	54%	56,61%	47.303.563,99
(+) Despesas do Poder Legislativo	6%	2,83%	2.360.968,05
(=) Total da Despesa			49.664.532,04
RESUMO			
Margem Permitida		**60%**	**50.138.368,84**
Margem Utilizada		**59,43%**	**49.664.532,04**

Fonte: Peça 70 (fls. 2211-2212).

Observa-se que o **Poder Executivo** excedeu em **2,61%** o limite de 54% da receita corrente líquida, demonstrando o não cumprimento do limite de 54% estabelecido na alínea "b" do inciso III do art. 20 da LRF.

2.5.2 - Dívida Fundada

Em conformidade com o disposto no artigo 3º da Resolução nº. 40/2001 do Senado Federal, o montante da Dívida, no caso dos municípios, não poderá exceder o limite de **1,2 vezes a sua Receita Corrente Líquida** (art. 3º, II).

Quadro 6

DÍVIDA CONSOLIDADA – Art. 3º DA RES. 40/2001		
ESPECIFICAÇÃO		R$
Receita Corrente Líquida		83.563.948,06
Dívida Consolidada Líquida		1.425.013,03
Margem Permitida	**120%**	**100.276.737,67**
Margem Utilizada	**17,06%**	**4.973.199,82**

Fonte: Peça 70, (fl. 2231).

Ao final do exercício de 2017, a Dívida Consolidada do Município ficou em **17,06%** da Receita Corrente Líquida do Exercício, conforme metodologia de cálculo da Divisão Especializada.

Este documento é cópia do original assinado digitalmente por: WALDIR NEVES BARBOSA - 01/12/22 13:05
Para validar a assinatura acesse o site https://assinador.tce.ms.gov.br/Conferencia e informe o código: 604507D7719A

No entanto, a divisão técnica (fl. 2213) verificou uma divergência entre o montante apresentado no extrato do credor e no Anexo 2 do RGF de R$ 3.697.853,18 e o valor apresentado no anexo 16 – Demonstrativo da dívida fundada (fl. 411) no montante de R$ 3.639.082,44, apresentando uma diferença de R$ 58.770,74, situação que se evidenciará nos destaques.

2.5.3 - Transparência

A Lei de Responsabilidade Fiscal, no art. 48, caput e § 1º, estabelece que será dada ampla divulgação, inclusive em meios eletrônicos de acesso público, dos orçamentos, das prestações de contas e do respectivo parecer prévio, além dos Relatórios RREO e RGF.

Assim como o art. 48-A determina que os entes disponibilizarão o acesso a informações referentes às despesas e receitas e, neste ponto, a divisão especializada constatou (fls. 2213-2214) que alguns aspectos estão ausentes do portal da transparência do município, tais como, os orçamentos públicos, os balanços e os Relatórios do RREO e RGF, em desacordo com a Lei de Responsabilidade Fiscal.

Recomendo, portanto, que o gestor divulgue e atualize para a próxima prestação de contas o portal da transparência do município com as informações necessárias, em atendimento à Lei de Responsabilidade Fiscal.

2.6 – Destaques

Vieram os autos conclusos a este Relator contendo os Pareceres emitidos pelos Órgãos de Apoio e pelo Ministério Público de Contas sobre a prestação de contas, consoante dispõe o Estatuto Regimental.

De acordo, ainda, com a prerrogativa conferida a esta Corte, outros documentos e informações foram solicitados durante a instrução processual, haja vista a necessidade de esclarecimento e comprovação para alguns aspectos levantados pelo Corpo Técnico.

O jurisdicionado foi regularmente intimado em dois momentos distintos, inclusive, contudo como não se manifestou e em decorrência de sua omissão, declaro a sua **REVELIA**.

Cabe ressaltar que eventuais ressalvas e recomendações sugeridas pelos órgãos de apoio, e que porventura não estejam contempladas no dispositivo deste voto, deverão ser levadas em consideração pelo Chefe do Poder Executivo como forma de contribuição para a melhoria da gestão e controle das contas públicas.

Logo, seguem abaixo as principais recomendações e impropriedades constatadas e seus fundamentos:

Este documento é cópia do original assinado digitalmente por: WALDIR NEVES BARBOSA - 01/12/22 13:05
Para validar a assinatura acesse o site https://assinador.tce.ms.gov.br/Conferencia e informe o código: 604507D7719A

2.6.1 - Recomendo que seja concedida maior atenção do setor contábil sobre o assunto das **Notas Explicativas junto aos Demonstrativos Contábeis**, assim como sua publicação, pois são partes integrantes, e devem retratar informação útil, relevante e suficientemente evidenciada nos demonstrativos contábeis, conforme orientação do MCASP - Manual de Contabilidade Aplicada ao Setor Público (7ª Edição) e da Resolução CFC nº 1.133/2008 e consoante apontamentos do corpo técnico.

2.6.2 - Relativo à função de o **Controle Interno** estar a cargo de servidor investido em cargo em comissão, percebe-se que os apontamentos da Auditoria do Corpo Especial são pertinentes (fls. 2239-2243) logo, **recomendo** que seja providenciado concurso público para suprir esta demanda, a fim de se cumprir plenamente sua missão institucional, assim como, considerando a função pedagógica atribuída a esta Corte, **recomendo** que o Parecer do Controle Interno, melhore sua técnica de instrução, a fim de apresentar a efetividade no acompanhamento das contas públicas.

2.6.3 - Referente às disponibilidades de caixa não estarem em **Instituição Financeira Oficial**, discordo em parte deste apontamento da auditoria, pois o gestor apresentou as contas com movimento em agência do Banco do Brasil e Caixa Econômica Federal, que são instituições públicas, contudo, uma parte das disponibilidades estavam no banco privado Bradesco, logo, entendo caber **recomendação**, a fim de que seja encerrada essa movimentação e transferidos todos os recursos às instituições financeiras oficiais e se caso houver recursos disponíveis neste banco privado, que sejam apenas as ressalvas da lei, como conta arrecadadora ou folha de pagamento, por exemplo.

Por fim, cabe destacar as impropriedades abaixo e seus fundamentos:

IRREGULARIDADE	INFRAÇÃO
2.6.4 - Intempestividade da apresentação das Contas a) A apresentação destas contas anuais de governo operou-se fora do prazo determinado no Manual de Remessa de Informações, Resolução TCE/MS nº 54, de 14/12/2016, ou seja, no exercício de 2017 em especial, o prazo limite era: **02/04/2018**, e a **remessa foi protocolada no dia 20/09/2018**;	art. 46 da Lei Complementar nº 160/2012 TCE/MS;

Este documento é cópia do original assinado digitalmente por: WALDIR NEVES BARBOSA - 01/12/22 13:05
Para validar a assinatura acesse o site https://assinador.tce.ms.gov.br/Conferencia e informe o código: 604507D7719A

2.6.5- Ausência parcial de documentos / Remessa obrigatória de dados e documentos: a) Inventário Analítico dos bens imóveis, consolidado, no Balanço Patrimonial, na conta imobilizado consta o registro bens imóveis de R$ 35.263.530,30; b) Leis autorizativas da dívida fundada; c) Justificativa de restos a pagar cancelados.	art. 37, 42, II e V e 59, III, da Lei Complementar nº 160/2012 TCE/MS;
2.6.6 - Escrituração de Contas Públicas de modo irregular: a) Divergência entre o valor apresentado no Anexo 16 - **Dívida Fundada** (fl. 411) e o extrato dos credores (fl. 312), nota-se que o valor apresentado no Anexo 16, diverge do montante apresentado no extrato da receita federal, assim como o extrato propriamente dito, não encontra-se nos autos; b) Houve a inscrição do montante de R$ 1.120.502,44 em restos a pagar não processados, dos quais o valor de 392.027,03 sem a devida disponibilidade de caixa; c) No **Balanço Orçamentário**, houve a divergência entre o saldo do montante de dotação atualizada de (R$ 88.385.500,00) e no Anexo 11 (R$ 91.432.959,98) consolidados juntados inicialmente, peças n. 17 e 11, bem como do registrado nos anexos 11 e 12 juntados posteriormente, R$ 88.275.459,98, conforme peça n. 67, fls. 1870 e 1903, e peça n. 68, fl. 2008; d) Na **Demonstração de Fluxo de Caixa**, onde os valores dos saldos inicial e final de caixa e equivalentes de caixa não correspondem aos constantes no Balanço Patrimonial e a Geração líquida de caixa divergente da variação dos saldos final e inicial de caixa e equivalentes a caixa; e) No **Balanço Patrimonial**, verificou-se que a conta do imobilizado no com saldo total de R$ 45.587.081,68 diverge do montante apresentado no Inventário de Bens Móveis de R$ 8.821.341,34, bem como não foi encaminhado o inventário de bens imóveis.	art. 42, VIII, da Lei Complementar nº 160/2012 TCE/MS; Lei Federal nº 4.320/64; Resolução do Senado nº 40/2001; Artigo 32, § 1º, LRF e inciso III, itens 3 e 4, do art. 55, da LRF MCASP 7ª Edição, Parte V, item 6.4.
2.6.7 - Desrespeito à Lei de Responsabilidade Fiscal: a) A despesa do **Poder Executivo** com **Pessoal e Encargos** excedeu em **2,61%** o percentual de **54%** previsto na alínea "b" do inciso III do art. 20 da Lei Complementar nº 101/2000;	art. 42, VI da Lei Complementar nº 160/2012 TCE/MS; art. 50, III e art. 20, III, "b" da LRF nº 101/2000.

Este documento é cópia do original assinado digitalmente por: WALDIR NEVES BARBOSA - 01/12/22 13:05
Para validar a assinatura acesse o site https://assinador.tce.ms.gov.br/Conferencia e informe o código: 604507D7719A

Dessa forma, conclui-se que a presente prestação de contas não se encontra apta a receber parecer favorável deste Tribunal de Contas.

DISPOSITIVO

3. DISPOSITIVO

Ante o exposto, formulo o meu **VOTO** com o seguinte posicionamento:

I – emissão de **PARECER PRÉVIO DESFAVORÁVEL À APROVAÇÃO** das Contas de Governo do município de Ribas do Rio Pardo/MS, referente ao exercício financeiro de **2017**, prestadas pelo Prefeito Municipal à época, Sr. **Paulo Cesar Lima Silveira**, CPF nº 238.395.971-53, de acordo com a competência estabelecida no art. 21, inciso I, da Lei Complementar nº 160/2012;

II – pela **INTIMAÇÃO** do resultado deste julgamento aos interessados, observado o que dispõe o art. 50 da Lei Complementar nº 160/2012.

DELIBERAÇÃO

Como consta na ata, a deliberação foi unânime, firmada nos termos do voto do Relator, pela emissão de parecer prévio contrário à aprovação das Contas de Governo do Município de Ribas do Rio Pardo, referente ao exercício financeiro de 2017 e prestadas pelo chefe do poder executivo, Sr. Paulo Cesar Lima Silveira.

Presidência do Exmo. Sr. Conselheiro Jerson Domingos.

Relatoria do Exmo. Sr. Conselheiro Waldir Neves Barbosa

Tomaram parte no julgamento os Exmos. Srs. Conselheiros Ronaldo Chadid, Osmar Domingues Jeronymo, Marcio Campos Monteiro e Flávio Kayatt.

Presente o Exmo. Sr. Procurador-Geral do Ministério Público de Contas, João Antônio de Oliveira Martins Júnior.

Campo Grande, 17 de agosto de 2022.

Conselheiro **WALDIR NEVES BARBOSA**

Relator

KCLP / ARN / VAB

Este documento é cópia do original assinado digitalmente por: WALDIR NEVES BARBOSA - 01/12/22 13:05
Para validar a assinatura acesse o site https://assinador.tce.ms.gov.br/Conferencia e informe o código: 604507D7719A

Tribunal de Contas do Estado de Mato Grosso do Sul
DIRETORIA DAS SESSÕES DOS COLEGIADOS

DESPACHO DSP - DSES - 31272/2022

PROCESSO TC/MS	: TC/10904/2018
PROTOCOLO	: 1933479
ÓRGÃO	: PREFEITURA MUNICIPAL DE RIBAS DO RIO PARDO
RESPONSÁVEL	: PAULO CESAR LIMA SILVEIRA
TIPO DE PROCESSO	: CONTAS DE GOVERNO
RELATOR (A)	: WALDIR NEVES BARBOSA

Vistos, etc.

Após publicação do Parecer nº PA00 - 42/2022 no DOE/TCE/MS 3292 de 07/12/2022, conforme preconiza o art. 65 da Lei Complementar nº 160/2012, encaminhem-se os autos a Gerência de Controle Institucional para providências.

Campo Grande/MS, 07 de dezembro de 2022.

Alessandra Ximenes
Chefe da Diretoria das Sessões dos Colegiados

Este documento é cópia do original assinado digitalmente por: ALESSANDRA LARREIA XIMENES - 09/12/22 07:24
Para validar a assinatura acesse o site https://assinador.tce.ms.gov.br/Conferencia e informe o código: FDC9F5F077B3

Tribunal de Contas do Estado de Mato Grosso do Sul
Secretaria de Controle Externo – Gerência de Controle Institucional

TERMO DE CERTIDÃO CER - GCI - 3877/2023

PROCESSO TC/MS	: TC/10904/2018
PROTOCOLO	: 1933479
ÓRGÃO	: PREFEITURA MUNICIPAL DE RIBAS DO RIO PARDO
JURISDICIONADO E/OU INTERESSADO (A)	: PAULO CESAR LIMA SILVEIRA
TIPO DE PROCESSO	: CONTAS DE GOVERNO
RELATOR(A)	: WALDIR NEVES BARBOSA

Certifico foi interposto recurso ordinário por parte do Sr. **Paulo Cesar Lima Silveira**, constando nos autos a Certidão de Publicação do Parecer – **PA00 - 42/2022**, publicada no DOE/TCE/MS n° **3292** do dia 07.12.2022 (peça 94).

Deixamos de proceder à intimação em face da interposição de Recurso Ordinário autuado sob o nº **TC/10904/2018/001**.

Campo Grande/MS, na data da assinatura digital.

JOSYANE CARMEN SEGANTINI
Supervisora de Controle de Decisões
Gerência de Controle Institucional
TCE - MS

Este documento é cópia do original assinado digitalmente por: JOSYANE CARMEN SEGANTINI - 16/03/23 11:59
Para validar a assinatura acesse o site https://assinador.tce.ms.gov.br/Conferencia e informe o código: A75AC2D2C413

Tribunal de Contas do Estado de Mato Grosso do Sul
Secretaria de Controle Externo – Gerência de Controle Institucional

TERMO DE CERTIDÃO CER - GCI - 4263/2023

PROCESSO TC/MS	: TC/10904/2018
PROTOCOLO	: 1933479
ÓRGÃO	: PREFEITURA MUNICIPAL DE RIBAS DO RIO PARDO
JURISDICIONADO E/OU INTERESSADO (A)	: PAULO CESAR LIMA SILVEIRA
TIPO DE PROCESSO	: CONTAS DE GOVERNO
RELATOR(A)	: WALDIR NEVES BARBOSA

Em correção ao disposto no Termo de Certidão **CER-GCI-3877/2023** (peça n.º **95**), onde certificamos a interposição de Recurso Ordinário (protocolo **2234768**), autuado sob o n.º **TC/10904/2018/001**.

Certificamos que, em face a determinação de alteração do tipo de processo para Pedido de Reapreciação, contida no Despacho **DSP-GAB.PRES.-5789/2023**, não foi possível preservar o mesmo número de autuação, tendo sido recepcionado sob o **TC/3317/2023** e distribuído ao Conselheiro Osmar Domingues Jeronymo.

Campo Grande/MS, 23 de março de 2023.

JOSYANE CARMEN SEGANTINI
Supervisora de Controle de Decisões
Gerência de Controle Institucional
TCE/MS

Este documento é cópia do original assinado digitalmente por: JOSYANE CARMEN SEGANTINI - 23/03/23 12:14
Para validar a assinatura acesse o site https://assinador.tce.ms.gov.br/Conferencia e informe o código: DF87C6EDC995

Tribunal de Contas do Estado de Mato Grosso do Sul

TERMO DE CERTIDÃO CER - USC - 2397/2026

PROCESSO:	TC/10904/2018
PROTOCOLO:	1933479
ÓRGÃO	PREFEITURA MUNICIPAL DE RIBAS DO RIO PARDO
JURISDICIONADO E/OU INTERESSADO(A):	PAULO CESAR LIMA SILVEIRA
TIPO DE PROCESSO:	CONTAS DE GOVERNO
RELATOR(A):	WALDIR NEVES BARBOSA

Certificamos que foi transladada para este, cópia do(a) ACORDAO DO TRIBUNAL PLENO **AC00 - 913/2025**, referente ao RECURSO ORDINÁRIO, proferido nos autos do processo TC/3317/2023/001.

Certificamos ainda que o mesmo transitou em julgado na data de 03/02/2026.

Campo Grande - MS, 20 de março de 2026.

JOSE CARLOS PEREIRA

Administrativo

Este documento é cópia do original assinado digitalmente por: JOSE CARLOS PEREIRA - 20/03/26 10:38
Para validar a assinatura acesse o site https://assinador.tce.ms.gov.br/Conferencia e informe o código: 6B7C827D246A

Tribunal Pleno

ACÓRDÃO - AC00 - 913/2025

PROCESSO TC/MS	: TC/3317/2023/001
PROTOCOLO	: 2324917
TIPO DE PROCESSO	: RECURSO ORDINÁRIO
ÓRGÃO	: MUNICÍPIO DE RIBAS DO RIO PARDO
RECORRENTE	: PAULO CESAR LIMA SILVEIRA
ADVOGADA	: DENISE CRISTINA ADALLA BENFATTI – OAB/MS 7.311
RELATOR	: CONS. MARCIO CAMPOS MONTEIRO

EMENTA: RECURSO ORDINÁRIO. ACÓRDÃO. IMPROCEDÊNCIA DE PEDIDO DE REAPRECIAÇÃO. PARECER PRÉVIO CONTRÁRIO À APROVAÇÃO DAS CONTAS ANUAIS DE GOVERNO. AUSÊNCIA DE AMPARO LEGAL. NÃO CONHECIMENTO.

1. Cabe recurso ordinário apenas contra decisão que tenha julgado ato sujeito ao controle externo, conforme o art. 69 da LCE n. 160/2012 (vigente à época da interposição), não sendo admitido contra decisão proferida em pedido de reapreciação de parecer prévio (o qual possui caráter opinativo), em razão da ausência de amparo legal.

2. Não conhecimento do recurso ordinário.

ACÓRDÃO

Vista, relatada e discutida a matéria dos autos, na 24ª Sessão Ordinária Virtual do Tribunal Pleno, realizada de 24 a 27 de novembro de 2025, ACORDAM os Senhores Conselheiros, por unanimidade e nos termos do voto do Relator, **não conhecer** do recurso ordinário interposto por **Paulo Cesar Lima Silveira**, em razão da ausência de amparo legal e da inaplicabilidade desse meio recursal às decisões proferidas em pedidos de reapreciação de parecer prévio, nos termos da LCE n.º 160/2012; e **intimar** do resultado deste julgamento os interessados, observado o que dispõe o art. 50 da LCE 160/2012.

Campo Grande, 27 de novembro de 2025.

Conselheiro **Marcio Campos Monteiro** – Relator

Este documento é cópia do original assinado digitalmente por: MARCIO CAMPOS MONTEIRO - 12/01/26 10:53
Para validar a assinatura acesse o site https://assinador.tce.ms.gov.br/Conferencia e informe o código: 756F4921EFC6

RELATÓRIO

O Exmo. Sr. Conselheiro Marcio Campos Monteiro – Relator

Trata-se de recurso ordinário interposto por Paulo Cesar Lima Silveira, ex-Prefeito Municipal de Ribas do Rio Pardo, contra o Acórdão AC00–629/2024, por meio do qual este Tribunal decidiu pela improcedência de pedido de reapreciação apresentado, mantendo-se na íntegra o Parecer Prévio PA00–42/2022, relativo às contas anuais de governo do exercício de 2018.

Nas razões recursais, o interessado pretende a reforma da decisão, pleiteando a alteração do teor do parecer prévio, para que este se manifeste pela regularidade das contas.

Os autos foram encaminhados à Procuradoria de Contas, que, por intermédio do Parecer PAR–7ª PRC–0945/2024, opinou pelo não conhecimento do recurso.

Vieram-me os autos conclusos.

VOTO

O Exmo. Sr. Conselheiro Marcio Campos Monteiro – Relator

FUNDAMENTAÇÃO

O recurso não reúne os pressupostos de admissibilidade exigidos pela Lei Complementar Estadual n.º 160/2012 e pelo Regimento Interno deste Tribunal, impondo-se o seu não conhecimento.

Cumpre, inicialmente, destacar que o parecer prévio é o documento técnico de natureza opinativa, emitido por este Tribunal sobre as contas anuais de governo do Governador do Estado e dos Prefeitos Municipais, nos termos do art. 21, I, da LCE n.º 160/2012.

De acordo com o arcabouço constitucional e orgânico que rege a atuação desta Corte de Contas, o parecer prévio constitui manifestação técnica destinada a subsidiar o julgamento político-administrativo realizado pelo Poder Legislativo, não possuindo, por si só, natureza decisória e de julgamento, mas caráter opinativo e consultivo, apto a orientar a deliberação final sobre as contas anuais.

Assim, o pedido de reapreciação previsto na própria Lei Complementar é medida excepcional e autônoma, cabível apenas em hipóteses restritas, com o fim de permitir que o Tribunal reexamine internamente o parecer antes de seu envio ao Legislativo. Contudo, uma vez reapreciado o parecer, exaurida está a instância técnica, não sendo cabível nova insurgência recursal, sob pena de perpetuar indevidamente a marcha processual.

O recurso ordinário, por sua vez, conforme previsão no art. 69 e ss. da LCE n.º 160/2012, vigente à época da interposição, é cabível apenas contra a decisão que tenha julgado o ato sujeito ao controle externo do Tribunal. Não é, portanto, admitido contra decisões que se limitem à análise de pedido de reapreciação, justamente em razão do caráter opinativo e não vinculante do parecer prévio.

Este documento é cópia do original assinado digitalmente por: MARCIO CAMPOS MONTEIRO - 12/01/26 10:53
Para validar a assinatura acesse o site https://assinador.tce.ms.gov.br/Conferencia e informe o código: 756F4921EFC6

Por força dessa característica, o legislador estadual foi expresso atualmente ao delimitar o alcance recursal sobre tal ato, dispondo no art. 74-A, §9º, da LCE n.º 160/2012 que: *"Em razão da natureza opinativa do parecer prévio, não caberá qualquer recurso ou pedido de rescisão contra ele."*

Dessa forma, inexistindo previsão legal que autorize o manejo de recurso ordinário em face de decisão proferida em pedido de reapreciação, resta configurada a inexistência de pressuposto legal de admissibilidade, o que impõe o não conhecimento do recurso interposto.

DISPOSITIVO

Ante o exposto, considerando a ausência dos pressupostos necessários, bem como a manifestação do Ministério Público de Contas, formulo o meu voto:

I – Pelo **NÃO CONHECIMENTO** do recurso ordinário interposto por Paulo Cesar Lima Silveira, em razão da ausência de amparo legal e da inaplicabilidade desse meio recursal às decisões proferidas em pedidos de reapreciação de parecer prévio, nos termos da LCE n.º 160/2012;

II - Pela **INTIMAÇÃO** do resultado deste julgamento aos interessados, observado o que dispõe o art. 50 da LCE 160/2012.

DECISÃO

Como consta na ata, a decisão foi por unanimidade, firmada nos termos do voto do Relator, pelo não conhecimento do recurso ordinário.

Presidência do Exmo. Sr. Conselheiro Flávio Esgaib Kayatt.

Relatoria do Exmo. Sr. Conselheiro Marcio Campos Monteiro.

Tomaram parte no julgamento os Exmos. Srs. Conselheiros Iran Coelho das Neves, Waldir Neves Barbosa, Osmar Domingues Jeronymo, Sérgio de Paula e o Exmo. Sr. Conselheiro Substituto Célio Lima de Oliveira.

Presente o Exmo. Sr. Procurador-Geral do Ministério Público de Contas, João Antônio de Oliveira Martins Júnior.

Campo Grande, 27 de novembro de 2025.

Conselheiro **MARCIO CAMPOS MONTEIRO**

Relator

GLX/MFGM

Este documento é cópia do original assinado digitalmente por: MARCIO CAMPOS MONTEIRO - 12/01/26 10:53
Para validar a assinatura acesse o site https://assinador.tce.ms.gov.br/Conferencia e informe o código: 756F4921EFC6

TRIBUNAL DE CONTAS
Estado de Mato Grosso do Sul

UNIDADE DE SERVIÇO CARTORIAL

TERMO DE APENSAMENTO TERAPE - USC - 214/2026

PROCESSO TC/MS	:	TC/10904/2018
PROTOCOLO INICIAL	:	1933479
UNIDADE JURISDICIONADA	:	PREFEITURA MUNICIPAL DE RIBAS DO RIO PARDO
JURISDICIONADO/INTERESSADO (A)	:	PAULO CESAR LIMA SILVEIRA
TIPO DE PROCESSO	:	CONTAS DE GOVERNO
RELATOR (A)	:	WALDIR NEVES BARBOSA

Em 20 de março de 2026, apensou-se ao processo TC/10904/2018 o(s) processo (s) abaixo:

PROCESSO TC/MS	TC/3317/2023
PROTOCOLO INICIAL	2234768
TIPO DE PROCESSO	REAPRECIAÇÃO
DATA	20 de março de 2026

JOSE CARLOS PEREIRA
Administrativo
UNIDADE DE SERVIÇO CARTORIAL – TCE/MS

TRIBUNAL DE CONTAS
Estado de Mato Grosso do Sul

UNIDADE DE SERVIÇO CARTORIAL

DESPACHO DSP - USC - 6671/2026

PROCESSO TC/MS	: TC/10904/2018
PROTOCOLO	: 1933479
ÓRGÃO	: PREFEITURA MUNICIPAL DE RIBAS DO RIO PARDO
JURISDICIONADO E/OU INTERESSADO (A)	: PAULO CESAR LIMA SILVEIRA
ADVOGADOS	: DENISE CRISTINA ADALA BENFATTI – OAB/MS 7311
TIPO DE PROCESSO	: CONTAS DE GOVERNO
RELATOR (A)	: WALDIR NEVES BARBOSA

Encaminhamos os presentes autos à **Unidade de Arquivamento**, sugerindo que no ofício de encaminhamento do processo à Câmara Municipal, constem os dizeres do artigo 24 e parágrafos da Constituição Estadual, e do anexo II da RESOLUÇÃO-TCE/MS N. 88 DE 03 DE OUTUBRO DE 2018 (ATUALIZADA), no qual determina a remessa dos seguintes documentos:

ANEXO II – JULGAMENTO DAS CONTAS ANUAIS DE GOVERNO PELO PODER LEGISLATIVO

3.1. DECISÃO DA CÂMARA MUNICIPAL SOBRE AS CONTAS DE GOVERNO DO CHEFE DO PODER EXECUTIVO

A) PRAZO DE REMESSA: até o último dia do mês subsequente à data do julgamento.

B) PEÇAS OBRIGATÓRIAS;

1. Ofício de encaminhamento;

2. Uma via da Resolução ou Decreto Legislativo;

3. Ata da sessão de julgamento;

4. Documento comprobatório da publicação da Resolução ou Decreto Legislativo (CF, caput do art. 37);

5. Comprovante de remessa de todo o processo ao Ministério Público, no caso de rejeição das contas.

Campo Grande/MS, na data da assinatura digital.

NEIDE MARIA BARBOSA
Chefe II

Este documento é cópia do original assinado digitalmente por: NEIDE MARIA BARBOSA - 26/03/26 19:00
Para validar a assinatura acesse o site https://assinador.tce.ms.gov.br/Conferencia e informe o código: 962254692967

TRIBUNAL DE CONTAS
Estado de Mato Grosso do Sul

UNIDADE DE ARQUIVAMENTO

OFÍCIO OFC - UA - 1376/2026

Campo Grande - MS, 27 de março de 2026

Exma. Sr.ª
TANIA MARIA FERREIRA DE SOUZA
PRESIDENTE DA CÂMARA MUNICIPAL DE RIBAS DO RIO PARDO

Assunto: **Encaminhamento de Processo(s) com Parecer(es) Prévio(s)**
Ref.: TC/10904/2018 (Protocolo 1933479)

Senhor(a) PRESIDENTE,

Por via do presente, encaminho à Vossa Senhoria o(s) Processo(s) eletrônico(s) anexo(s), com a manifestação desta Corte de contas por meio de Parecer Prévio, a fim de dar cumprimento ao que estabelece § 2°, do Artigo 31, da Constituição Federal, combinado com o § 2º, do Artigo 24, da Constituição Estadual de MS (julgamento das contas por este Poder Legislativo), no prazo estabelecido na Lei Orgânica desse Município.

Tão logo ocorra o julgamento das contas referentes a este(s) processo(s), o Tribunal de Contas deve ser informado até o último dia útil do mês subsequente, para fins de registro e cadastro, na forma em que dispõe o item 3, do Anexo II, da resolução nº 88, de 3 de dezembro de 2018 (manual de peças obrigatórias).

Ressaltamos que o envio deve ocorrer exclusivamente pelo sistema TCE-DIGITAL, por meio da ferramenta: *"Intimações, Notificações e Ofícios / Consulta de Ofícios / Pesquisar / [Número do Ofício] / Ação visualizar / Responder Ofício"*.

Sendo o que nos apresenta para o momento, externamos protesto de elevada estima e apreço.

Atenciosamente,

Eduardo dos Santos Dionizio
Diretor de Serviços Processuais - TCE/MS

Este documento é cópia do original assinado digitalmente por: EDUARDO DOS SANTOS DIONIZIO - 27/03/26 10:29
Para validar a assinatura acesse o site https://assinador.tce.ms.gov.br/Conferencia e informe o código: 673A660029E9

TRIBUNAL DE CONTAS
Estado de Mato Grosso do Sul

TERMO DE ENVIO - OFÍCIO ELETRÔNICO

ATO PROCESSUAL	: OFC - UA - 1376/2026
PROCESSO	: TC/10904/2018
PROTOCOLO	: 1933479
RELATOR(A)	: WALDIR NEVES BARBOSA
ORGÃO	: PREFEITURA MUNICIPAL DE RIBAS DO RIO PARDO
INTERESSADO	: TANIA MARIA FERREIRA DE SOUZA

Certifico, nos termos do art. 101, parágrafo único, do Regimento Interno do TCE/MS, que o ofício eletrônico referente ao ato processual acima foi incluído no sistema TCE DIGITAL, com os seguintes dados:

- Data de disponibilização no sistema TCE DIGITAL: 28/03/2026
- Horário da disponibilização: 00:03:33
- Endereço(s) eletrônico(s) de envio:
 protaniamaria@gmail.com,
 vereadoratania@ribasdoriopardo.ms.leg.br
- Meio de envio: Correspondência eletrônica via sistema TCE Digital

Fica registrado que a ciência será considerada realizada:
a) na data e hora do recebimento pelo destinatário, se houver registro de acesso, nos termos dos §§ 2º e 3º do art. 50 da LC 160/2012;
b) ou, automaticamente, após o decurso de 5 (cinco) dias, nos termos do §4º do art. 50 da LC 160/2012.

Campo Grande - MS, 28 de março de 2026

TRIBUNAL DE CONTAS
Estado de Mato Grosso do Sul

TERMO DE CIÊNCIA DE OFÍCIO

PROCESSO	: TC/10904/2018
PROTOCOLO	: 1933479
ORGÃO	: PREFEITURA MUNICIPAL DE RIBAS DO RIO PARDO
TIPO DE PROCESSO	: CONTAS DE GOVERNO
RELATOR(A)	: WALDIR NEVES BARBOSA

Certifica-se, nos termos do art. 101, Parágrafo Único, I, “b”, do RITC/MS[1], que ao **primeiro dia do mês de abril de 2026** às **11:21:21** o(a) Oficiado(a) Sr.(a) **TANIA MARIA FERREIRA DE SOUZA**, realizou acesso ao sistema TCE Digital e **tomou ciência do teor do Ofício OFC - UA - 1376/2026**, proferido nos autos do Processo **TC/10904/2018**, nos termos do art. 50, §1º, I e §2º, da Lei Complementar 160/2012[2].

O ofício foi disponibilizado eletronicamente no sistema **TCE Digital** em **28/03/2026** e o responsável oficiado por meio do(s) endereço(s) de e-mail "protaniamaria@gmail.com,vereadoratania@ribasdoriopardo.ms.leg.br", previamente cadastrado(s) junto ao TCE/MS, sendo reputada válida conforme disposto no art. 50, §11º da Lei Complementar 160/2012[3] e no art. 96, I, do RITC/MS[4].

Campo Grande - MS, 1 de abril de 2026

---

1. Art. 101. Em qualquer caso, o ofício de ato processual será certificado nos autos do processo. Parágrafo único. A certificação de que trata o caput deste artigo registrará: I - os dados relativos: b) à data de sua disponibilização, no caso de ofício realizado por meio de correspondência eletrônica veiculada no portal do Tribunal.
2. Art. 50. ofício é o ato pelo qual se dá ciência a alguém dos atos e dos termos do processo. §1º Os Ofícios dos atos processuais poderão ser realizadas: I - pelo portal do jurisdicionado do Tribunal de Contas; § 2º No caso do inciso I do § 1º deste artigo, considerar-se-á realizado o ofício no dia em que o jurisdicionado efetivar a consulta eletrônica ao teor do ofício, certificando-se nos autos a sua realização.
3. Art. 50. ofício é o ato pelo qual se dá ciência a alguém dos atos e dos termos do processo. §11º Será considerado válido o ofício encaminhado para o endereço eletrônico ou endereço físico ou, ainda, realizado por número de telefone informado pelo jurisdicionado ao Tribunal de Contas, observado o inciso II do art. 23 desta Lei Complementar.
4. Art. 96. Para qualquer efeito, será: I - reputado válido o ofício de ato processual remetido para o endereço físico ou eletrônico cadastrado pelo jurisdicionado no Tribunal, nos termos do art. 23 da LC n.º 160, de 2012, exceto na hipótese prevista no parágrafo único do art. 99;